ကြေးမုံ

The Mirror Daily

၁၉၅၇ ဧပြီ ၁၆ တွင် စတင်တည်ထောင်သည်။

Established in 1957

၁၃၈၆ ခုနှစ်၊ နတ်တော်လဆန်း ၃ ရက်၊ အင်္ဂါနေ့။ Tuesday, 3 December 2024 ၁၁၆၆၀

ရန်တုံ့မမူသဖြင့်သာလျှင် ရန်တို့ ငြိမ်း

ဤလောက၌ ရန်တို့သည် ရန်တုံ့မူခြင်းအားဖြင့် ဘယ်အခါမှ မငြိမ်းကုန်၊ ရန်တုံ့မမူသဖြင့်သာလျှင် ရန်တို့သည် ငြိမ်းကုန်၏၊ ဤသို့ ရန်တုံ့မမူသဖြင့် ရန်ငြိမ်းခြင်းသည် ရှေးအစဉ်အလာ ဓမ္မတာသဘော ပေတည်း။

ယမကဝဂ်(ဓမ္မပဒ-၅)

နိုင်ငံတော်စီမံအုပ်ချုပ်ရေးကောင်စီ ရှေ့လုပ်ငန်းစဉ် (၅) ရပ်

၁။ လွတ်လပ်ပြီး တရားမျှတသော ပါတီစုံဒီမိုကရေစီအထွေထွေရွေးကောက်ပွဲ အောင်မြင်စွာ ကျင်းပနိုင်ရေး ပြည်ထောင်စုတစ်ဝန်းလုံး တည်ငြိမ်အေးချမ်း၍ တရားဥပဒေစိုးမိုးရေး အပြည့်အဝရရှိလာအောင် အလေးထားဆောင်ရွက်သွားမည်။

၂။ တိုင်းရင်းသားပြည်သူတစ်ရပ်လုံးနှင့်အကျုံးဝင်သော စိုက်ပျိုးမွေးမြူရေးကို အခြေခံသည့် ကုန်ထုတ်လုပ်ငန်းများအား မြှင့်တင်၍ နိုင်ငံ့စီးပွားမြင့်မားရေးနှင့် ပြည်သူလူထုတစ်ရပ်လုံး၏ လူမှုစီးပွားဘဝမြင့်မားရေး ဆက်လက်ကြိုးပမ်းဆောင်ရွက်သွားမည်။

၃။ နိုင်ငံတော်၏ ပကတိအနှစ်သာရဖြစ်သော ပြည်တွင်းငြိမ်းချမ်းရေးနှင့် ရရှိထားသည့် ပြည်တွင်းငြိမ်းချမ်းရေးရလဒ်များ တည်ငြိမ်မှုရှိစေရေးအတွက် (NCA)ပါ သဘောတူညီချက်များအတိုင်း ဖြစ်နိုင်သမျှ အလေးထား လုပ်ဆောင်သွားမည်။

၄။ စစ်မှန်စည်းကမ်းပြည့်ဝသည့် ပါတီစုံဒီမိုကရေစီစနစ်ခိုင်မာစေရေးနှင့် ဒီမိုကရေစီနှင့် ဖက်ဒရယ်စနစ်ကို အခြေခံသည့် ပြည်ထောင်စုတည်ဆောက်ရေးလုပ်ငန်းစဉ်များကို အရှိန်အဟုန်ဖြင့် ဆက်လက်ဆောင်ရွက်သွားမည်။

၅။ ဆန္ဒမဲပေးပိုင်ခွင့်ရှိသူအားလုံး၏ အခွင့်အရေးများနစ်နာမှုမရှိစေရေးနှင့် နည်းလမ်းကျန မှန်ကန်မှုရှိသည့် အထွေထွေရွေးကောက်ပွဲတစ်ရပ်ဖြစ်စေရေး ဆောင်ရွက်ခြင်း၊ အရေးပေါ်ကာလဆိုင်ရာ ပြဋ္ဌာန်းချက်များနှင့်အညီ ဆောင်ရွက်ခြင်းတို့ပြီးစီးပါက လွတ်လပ်ပြီး တရားမျှတသော ပါတီစုံဒီမိုကရေစီ အထွေထွေရွေးကောက်ပွဲကျင်းပ၍ ထွက်ပေါ်လာသည့်အစိုးရအား နိုင်ငံတော်တာဝန်လွှဲအပ်နိုင်ရေး ဆက်လက်ဆောင်ရွက်သွားမည်။

၂၀၂၄ ခုနှစ် ပဉ္စမအကြိမ် အမျိုးသားအားကစားပွဲတော် အားကစားပြိုင်ပွဲ အုပ်စုပွဲစဉ်များ စတင်ယှဉ်ပြိုင်

နေပြည်တော် ဒီဇင်ဘာ ၂

၂၀၂၄ ခုနှစ် ပဉ္စမအကြိမ် အမျိုးသားအားကစားပွဲတော် အားကစားပြိုင်ပွဲ အုပ်စုပွဲ ပွဲစဉ်များကို ယနေ့နံနက်ပိုင်းမှစတင်၍ နေပြည်တော်ကောင်စီနယ်မြေအတွင်းရှိ သတ်မှတ်ထားသော အားကစားကွင်း/ရုံများ၌ ယှဉ်ပြိုင်ကစားကြသည်။

အနိုင်ရရှိခဲ့

ပဉ္စမအကြိမ် အမျိုးသားအားကစားပွဲတော် အားကစားပြိုင်ပွဲများဖြစ်သည့် ပြည်နယ်နှင့် တိုင်းဒေသကြီး အသက်(၂၀) နှစ်အောက် ဘော်လီဘောပြိုင်ပွဲကို ဝဏ္ဏသိဒ္ဓိအားကစားကွင်း (B)ရုံ၌ ကျင်းပရာ အမျိုးသားဘော်လီဘောပြိုင်ပွဲတွင် ပြည်ထောင်စုနယ်မြေ နေပြည်တော်အသင်းက ကယားပြည်နယ်အသင်းကို သုံးပွဲပြတ်ဖြင့်လည်းကောင်း၊ ရန်ကုန်တိုင်းဒေသကြီးအသင်းက မကွေးတိုင်းဒေသကြီးအသင်းကို သုံးပွဲပြတ်ဖြင့်လည်းကောင်း၊ မန္တလေးတိုင်းဒေသကြီးအသင်းက စစ်ကိုင်းတိုင်းဒေသကြီးသင်းကို သုံးပွဲပြတ်ဖြင့် လည်းကောင်း၊ အမျိုးသမီးဘော်လီဘောပြိုင်ပွဲတွင် ရန်ကုန်တိုင်းဒေသကြီးအသင်းက ပဲခူးတိုင်းဒေသကြီးအသင်းကိုသုံးပွဲပြတ်ဖြင့်လည်းကောင်း၊ စစ်ကိုင်းတိုင်းဒေသကြီးအသင်းက မွန်ပြည်နယ်အသင်းကို သုံးပွဲပြတ်ဖြင့်လည်းကောင်း အနိုင်ရရှိကြသည်။

အလားတူ ပြည်နယ်နှင့်တိုင်းဒေသကြီး ဖူဆယ်ပြိုင်ပွဲ ပွဲစဉ်များကို ဝဏ္ဏသိဒ္ဓိအားကစားကွင်း ဖူဆယ်

စာမျက်နှာ ၅ ကော်လံ ၁ သို့ ❍

ပဉ္စမအကြိမ် အမျိုးသားအားကစားပွဲတော် ပြည်နယ်နှင့် တိုင်းဒေသကြီး အမျိုးသား ဖူဆယ်ပြိုင်ပွဲတွင် မန္တလေးတိုင်းဒေသကြီးအသင်းနှင့် ကချင်ပြည်နယ်အသင်းတို့ ယှဉ်ပြိုင်ကစားကြစဉ်။

ယနေ့ ဖတ်စရာ

၂၀၂၅ ခုနှစ်တွင် ကမ္ဘာ့ဒြပ်မဲ့ယဉ်ကျေးမှုစာရင်းဝင်ဖြစ်လာတော့မည့် မြန်မာ့ရိုးရာသင်္ကြန်ပွဲတော်

ဆောင်းပါး စာမျက်နှာ » ၁၀

ဂျပန်နိုင်ငံ၌ ယခုနှစ် ဆောင်းဦးရာသီတွင် မကြုံစဖူး ထူးခြားစွာ အပူချိန်မြင့်တက်မှုနှင့် ကြုံတွေ့

စာမျက်နှာ » ၁၃

မထင်မှတ်လောက်အောင် ရိုက်ခတ်လာသည့် အသိဉာဏ်တု လှိုင်း

ဆောင်းပါး စာမျက်နှာ » ၁၈

ထူးခြားသည့် ညအပူချိန်များ

နေပြည်တော် ဒီဇင်ဘာ ၂

ဟားခါး	၄ ဒသမ ၀	ဒီဂရီဆဲလ်စီးယပ်
ပူတာအို	၇ ဒသမ ၄	ဒီဂရီဆဲလ်စီးယပ်
မြစ်ကြီးနား	၈ ဒသမ ၃	ဒီဂရီဆဲလ်စီးယပ်
မိုင်းယန်း	၉ ဒသမ ၀	ဒီဂရီဆဲလ်စီးယပ်
ပြင်ဦးလွင်	၉ ဒသမ ၇	ဒီဂရီဆဲလ်စီးယပ်
မချမ်းဘော	၉ ဒသမ ၉	ဒီဂရီဆဲလ်စီးယပ်

ကြေးမုံ

စာပေအသိအမြင်ဗဟုသုတများ ပြည်သူများအကြားပျံ့နှံ့ရေးကြိုးပမ်း

စည်းကမ်းပြည့်ဝသည့် အနာဂတ်ဒီမိုကရေစီနိုင်ငံတော်သစ်ကို တည်ဆောက်ရာတွင် ပြည်ထောင်စုကြီး အဘက်ဘက်မှ ဖွံ့ဖြိုးတိုးတက်စေရေး၊ ထာဝရငြိမ်းချမ်းရေးရရှိရေး၊ ဒီမိုကရေစီနှင့် ဖက်ဒရယ်စနစ်ကိုအခြေခံသည့် ပြည်ထောင်စုစနစ် တည်ဆောက်ရေးတို့ကို နိုင်ငံတော်က မျှော်မှန်းဆောင်ရွက်လျက်ရှိသည်။ ထိုသို့ဆောင်ရွက်ရာတွင် စွမ်းရည်ပြည့်စုံထက်မြက်သည့် လူ့စွမ်းအားအရင်းအမြစ်များ လိုအပ်လျက်ရှိသည်။

နိုင်ငံတော်စီမံအုပ်ချုပ်ရေးကောင်စီအနေဖြင့် နိုင်ငံတော်ကို ပြည်သူများ၏ လိုလားချက်များနှင့်အညီ တည်ဆောက်နိုင်ရေးအတွက် ရှေ့လုပ်ငန်းစဉ်(၅)ရပ်၊ ဦးတည်ချက်(၉)ရပ် ချမှတ်ဆောင်ရွက်လျက်ရှိသည်။ အဆိုပါလုပ်ငန်းများ အောင်မြင်ရေးအတွက် အသိပညာ၊ အတတ်ပညာကြွယ်ဝသည့် လူ့စွမ်းအားအရင်းအမြစ်ကောင်းများ ပေါ်ထွက်လာစေရေးနှင့် အသိပညာကြွယ်ဝသည့် လူ့ပတ်ဝန်းကျင် အသိုက်အဝန်းကို ပုံဖော်တည်ဆောက်နိုင်ရေးအတွက် စာအုပ်စာပေများမှတစ်ဆင့် အသိပညာပေးမှု၊ လမ်းညွှန်မှုများက သာယာဝပြောသည့် လူ့ဘောင်အဖွဲ့အစည်း ဖြစ်ပေါ်လာစေရေးကို များစွာအထောက်အကူပြုနိုင်မည်ဟု ယုံကြည်ထားသည်။

နိုင်ငံတော်နှင့် တိုင်းရင်းသားပြည်သူအားလုံး၏ ငြိမ်းချမ်းသာယာဝပြောသည့် အနာဂတ်၊ ကောင်းမွန်သည့်ပစ္စုပ္ပန်ကို နိုင်ငံတော်အနေဖြင့် စာပေအနုပညာကဏ္ဍအသီးသီးမှ ပညာရှင်များ၏ အနုသုခုမပညာရပ်များကို အရည်အသွေးမြင့်မားစွာ၊ လွတ်လပ်စွာ ပုံဖော်ဖန်တီးနိုင်ရေးအတွက် တတ်စွမ်းသမျှ အားပေးကူညီ ဖြည့်ဆည်းပေးလျက်ရှိသည်။ ယခုအခါ နိုင်ငံနှင့်ပြည်သူများ၏ ကောင်းကျိုးအတွက် အားထုတ်ရေးဖွဲ့ထုတ်ဝေခဲ့ကြသည့် စာဆိုကြီးများ၏ စာကောင်းပေမွန်လက်ရာများကို နိုင်ငံတော်အဆင့် စာပေဆုနှင်းသဘင်ပွဲကြီး ကျင်းပပြီး ချီးမြှင့်ပေးအပ်နိုင်ခဲ့သည်။

ဆက်လက်၍ စာပေပညာ၊ စာပေပညာရှင်များနှင့် စာပေလောကသားများ အကျိုးကို ဖြည့်ဆည်းပေးနိုင်မည့် "စာဆိုဗိမာန်" အဆောက်အအုံကြီးကိုလည်း အိန္ဒိယနိုင်ငံအစိုးရနှင့်ပူးပေါင်းပြီး အကောင်အထည်ဖော် ဆောင်ရွက်နေပြီဖြစ်သည်။ စာပေဆိုင်ရာထူးချွန်ဆုများသာမက စာပေနှင့် အနုသုခုမပညာရပ်များတွင် ထူးခြားကောင်းမွန်စွာ တတ်မြောက်သည့် ပုဂ္ဂိုလ်များကိုလည်း ဂုဏ်ထူးဆောင်ဘွဲ့တံဆိပ်များ ချီးမြှင့်အပ်နှင်းပေးလျက်ရှိသည်။

ထို့အပြင် စာအုပ်စာပေဟူသည်မှာ မည်မျှပင် ကာလရှည်က ထုတ်ဝေခဲ့သည် ဖြစ်စေ မဖတ်ရ၊ မလေ့လာရသေးပါက အသစ်ပင်ဖြစ်သည့်အတွက် ယခင်က ထုတ်ဝေခဲ့သည့် စာကောင်းပေမွန်များကို မျိုးဆက်သစ်လူငယ်များ လေ့လာနိုင်ရန် ပြန်လည်ထုတ်ဝေသင့်ကြောင်း နိုင်ငံတော်အကြီးအကဲ၏ လမ်းညွှန်ချက်နှင့်အညီ မြန်မာနိုင်ငံ ဘာသာပြန်စာပေအသင်းက ထုတ်ဝေခဲ့သည့် လူထုသိပ္ပံကျမ်းတွဲများနှင့် အခြားပြန်လည်ထုတ်ဝေဖြန့်ချိသင့်သည့် စာအုပ်စာပေများကို ပြန်ကြားရေးဝန်ကြီးဌာနနှင့် မြဝတီစာပေတိုက်က ပြန်လည်ထုတ်ဝေလျက်ရှိသည်။ ထိုသို့ ဆောင်ရွက်နိုင်ခြင်းအားဖြင့် နိုင်ငံ၏အနာဂတ်အင်အားများဖြစ်သည့် လူငယ်လူရွယ်များ၏ ကိုယ်ရည်ကိုယ်သွေးနှင့် ကိုယ်စွမ်းကိုယ်စများကို မြှင့်တင်ပေးနိုင်မည်ဖြစ်သည်။

စာပေသည် လူ့အဖွဲ့အစည်းကြီး၏ အကြံအစည်၊ အပြုအမူ၊ အနေအထိုင်၊ ဓလေ့ထုံးစံ၊ ဘာသာစာရိတ္တ၊ ပေါင်းသင်းဆက်ဆံရေး စသည့်ကိစ္စများအပြင် ယဉ်ကျေးမှုအနုပညာအပေါင်းတို့၏ အစပြုရာဖြစ်သည်။ စာပေသည် လူမျိုး၏ ယဉ်ကျေးမှုမဏ္ဍိုင်ဖြစ်ပြီး စာအုပ်မျိုးစုံသည် လူသားများ၏ ခေတ်ကြေးမုံပြင်ဖြစ်သည်။ စာအုပ်စာပေသည် လူသားများအားလုံးအတွက် မိတ်ဆွေကောင်းဖြစ်ပြီး စာပေမြင့်မားတိုးတက်လာသည်နှင့်အမျှ လူမျိုးဂုဏ်လည်း တင့်တယ်ဝင့်ကြွားလာမည်ဖြစ်သည်။ စာပေသည် နိုင်ငံတစ်နိုင်ငံ၏ ယဉ်ကျေးမှုအဆင့်အတန်းကို ထင်ဟပ်နေခြင်းဖြစ်၍ မြန်မာတို့၏ ဂုဏ်ယူဝင့်ကြွားဖွယ်ရာ စာပေနှင့်ပတ်သက်သည့် အစဉ်အလာကောင်းများကို စာပေပညာရှင်များ၊ စာပေကိုတန်ဖိုးထားသည့် လူပုဂ္ဂိုလ်များ၊ အဖွဲ့အစည်းများနှင့် မျိုးဆက်သစ်များအားလုံးက လက်ဆင့်ကမ်း ဆက်လက်ထိန်းသိမ်းစောင့်ရှောက်ကြရမည်ဖြစ်သည်။

လက်ရှိကာလတွင် မြန်မာနိုင်ငံ၏ တည်ငြိမ်အေးချမ်းမှုနှင့် ဖွံ့ဖြိုးတိုးတက်မှု အရှိန်အဟုန်ကို အဟန့်အတားအနှောင့်အယှက်ပေးလျက်ရှိနေသည်မှာ သတင်းအတုအယောင်များ၊ သတင်းမှားများ၊ အမုန်းစကားများ၊ ကျင့်ဝတ်သိက္ခာမဲ့သည့် သတင်းအချက်အလက်များဖြစ်နေသည်ကို တွေ့ရမည်ဖြစ်သည်။ အဆိုပါ သတင်းအချက်အလက် အတုအယောင်အမှားများကြောင့် တိုင်းရင်းသားစည်းလုံးညီညွတ်ရေးကိုလည်း ပျက်စီးစေနိုင်သည့်အပြင် မြန်မာနိုင်ငံသူ နိုင်ငံသားအားလုံး မျှော်မှန်းထားသည့် ငြိမ်းချမ်းရေးပန်းတိုင်ကိုလည်း အနှောင့်အယှက်အဟန့်အတားဖြစ်စေသည်။ ထို့ကြောင့် အရာရာတွင် စဉ်းစားချင့်ချိန်နိုင်စွမ်းရှိပြီး အကောင်းအဆိုး၊ အကြောင်းအကျိုးတို့ကို ခွဲခြားသုံးသပ် ဝေဖန်နိုင်စွမ်းရှိသော စာပေအသိအမြင်ဗဟုသုတများ ပြည်သူလူထုကြားတွင် ကျယ်ပြန့်စွာ ပျံ့နှံ့စိမ့်ဝင်လာစေရေး ဝိုင်းဝန်းကြိုးပမ်းဆောင်ရွက်ကြရန် တိုက်တွန်းအပ်ပါကြောင်း။ ။

နိုင်ငံရေးပါတီအဖြစ် မှတ်ပုံတင်ခွင့်ပြု

ပြည်ထောင်စုသမ္မတမြန်မာနိုင်ငံတော်

ပြည်ထောင်စုရွေးကောက်ပွဲကော်မရှင်

ကြေညာချက်အမှတ် (၈ / ၂၀၂၄)

၁၃၈၆ ခုနှစ် ၊ နတ်တော်လဆန်း ၂ ရက်

(၂၀၂၄ ခုနှစ် ၊ ဒီဇင်ဘာလ ၂ ရက်)

ညီညွတ်ရေးနှင့် ဖွံ့ဖြိုးတိုးတက်ရေးပါတီ [Unity and Development Party (UADP)] ကို နိုင်ငံရေးပါတီအဖြစ် မှတ်ပုံတင်ခွင့်ပြုခြင်း

ရန်ကုန်တိုင်းဒေသကြီး၊ သာကေတမြို့နယ်၊ ACE အိမ်ရာ၊ စိန်ပန်းလမ်း၊ ခြံအမှတ်(၂၆) တွင် ပါတီရုံးချုပ်ဖွင့်လှစ်ထားရှိသော **ညီညွတ်ရေးနှင့် ဖွံ့ဖြိုးတိုးတက်ရေးပါတီ [Unity and Development Party (UADP)]** ကို ၂၀၂၄ ခုနှစ်၊ ဒီဇင်ဘာလ ၂ ရက်နေ့မှစ၍ နိုင်ငံရေးပါတီများမှတ်ပုံတင်ခြင်းဥပဒေပုဒ်မ ၉ နှင့်အညီ မှတ်ပုံတင်ခွင့်ပြုကြောင်း ကြေညာလိုက်သည်။

ညီညွတ်ရေးနှင့် ဖွံ့ဖြိုးတိုးတက်ရေးပါတီ [Unity and Development Party (UADP)] ၏ မှတ်ပုံတင်အမှတ်မှာ (၅၅) ဖြစ်ပါသည်။

(ပုံ) ကိုကို

ဥက္ကဋ္ဌ

ပြည်ထောင်စုရွေးကောက်ပွဲကော်မရှင်

ရန်ကုန်စတော့အိတ်ချိန်းဈေးကွက်

၂ -၁၂ - ၂၀၂၄

ကုမ္ပဏီအမည်	အဖွင့်ဈေး (ကျပ်)	အပိတ်ဈေး (ကျပ်)	ရှယ်ယာစောင်ရေ	ရှယ်ယာတန်ဖိုး (ကျပ်)
FMI	၈,၅၀၀	၈,၅၀၀	၀	၀
MTSH	၃,၂၀၀	၃,၂၅၀	၂,၇၄၈	၈,၇၉၃,၇၀၀
MCB	၈,၄၀၀	၈,၄၀၀	၂၂	၁၈၄,၈၀၀
FPB	၂,၀၀၀	၂,၀၀၀	၁၁၂	၂၂၃,၅၀၀
TMH	၃,၁၀၀	၃,၁၀၀	၁	၃,၁၀၀
EFR	၁,၇၅၀	၁,၇၅၀	၅၁၃	၈၇၂,၇၅၀
AMATA	၄,၆၀၀	၄,၆၀၀	၅	၂၃,၀၀၀
MAEX	၃,၃၀၀	၃,၃၀၀	၁၂	၃၉,၆၀၀
MADPL(PLB)	၃,၄၀၀	၃,၄၀၀	၀	၀

ရန်ကုန်စတော့အိတ်ချိန်းမှ ရယူသည်။

ကြေးမုံ

စာတည်းမှူးချုပ် - ဦးဝင်းနိုင်
ခေတ္တ စာတည်းမှူး - ဦးအေဝမ်းစိုး
စာတည်းများ - ဦးစန်းအောင်၊ ဒေါ်ခင်ခင်သက်၊ ဒေါ်ယုဝါဝါ၊ ဒေါ်သီသီမင်း၊ ဦးဟိန်းထက်လင်း၊ ဦးသက်ထွေး၊ ဒေါ်စန်းယဉ်ဥ
ဘာသာပြန် စာတည်းများ - ဦးနိုင်လင်းကြည်၊ ဦးအောင်ကျော်ကျော်၊ ဦးစိုးသူရ
အကြီးတန်း သတင်းထောက်များ - ဦးစိုးအောင်၊ ဒေါ်ခင်မို့မို့အောင်၊ ဒေါ်ခင်မျိုးနိုင်၊ ဒေါ်မာမာစိုး၊ ဒေါ်ခိုင်သန္တာရွှေ
အငယ်တန်း သတင်းထောက်များ - ဦးအောင်ကျော်ဦး၊ ဦးအောင်ကျော်ဝင်း၊ ဦးသန်းတင်အောင်
သုတေသန - ဒေါ်ဇင်မာဝင့်
စာပြင် - ဒေါ်ခင်နှင်းယုနှင့်အဖွဲ့
စာမျက်နှာဖွဲ့စည်းမှုနှင့် ဒီဇိုင်း - ဒေါ်နွယ်နွယ်ထွန်းနှင့်အဖွဲ့
အီးမေးလ်နှင့် အွန်လိုင်း - ဦးစိုးချစ်ဦးနှင့်အဖွဲ့

ပုံနှိပ်ခြင်းလုပ်ငန်းအမှတ် (၀၀၆၄၀)၊
ပုံနှိပ်ထုတ်ဝေခွင့်အမှတ်(၀၀၇၇၁)ဖြင့်
ကြေးမုံသတင်းစာတိုက်က ထုတ်ဝေသည်။

Gmail themirror.npt@gmail.com
www.facebook.com/themirrordaily

နေပြည်တော် - စာတည်းမှူး ၀၆၇-၃၆၁၂၆၊ စာတည်းအဖွဲ့ ၀၆၇-၃၆၁၂၈၊ ၀၆၇-၃၆၁၃၀၊ ဖက်စ် ၀၆၇-၃၆၁၃၁
ရန်ကုန်ရုံးခွဲ - အမှတ် ၇၇၊ ၅၂ လမ်းနှင့် မဟာဗန္ဓုလလမ်းထောင့်၊ ပုဇွန်တောင်မြို့နယ်၊ ရန်ကုန်မြို့၊ စာတည်းဌာန ၀၁-၂၉၂၈၃၂
မန်နေဂျာ - ၀၁-၈၆၁၀၆၈၅၊ စီမံ/ငွေစာရင်း ၀၁-၂၉၁၄၅၄၊ ဖြန့်ချိရေး ၀၁-၂၉၂၈၃၀၊ ကြော်ငြာ ၀၁-၃၉၇၃၃၀၊ ဖက်စ် ၀၁-၂၀၃၃၅၁

လက်နက်ကိုင်အကြမ်းဖက်သောင်းကျန်းသူများ၏ အသုံးချမှုမခံရစေရေးနှင့် ဘေးကင်းလုံခြုံမှုရှိစေရေးတို့အတွက် သတိပြုကြရန်လိုအပ်

လက်နက်ကိုင်အကြမ်းဖက်သောင်းကျန်းသူများအနေဖြင့် ၎င်းတို့ အစမ္ပဝင်ရောက်နေထိုင်နေသည့် မြို့၊ ရွာများ၌ တပ်မတော်၏ တန်ပြန်ထိုးစစ်ဆင်မှုများကို ကာကွယ်ရန်အတွက် ပြည်သူတို့၏ နေအိမ်အဆောက်အအုံများ၊ အရပ်ဘက်အုပ်ချုပ်မှုဆိုင်ရာ အဆောက်အအုံများကို အသုံးပြုခြင်း၊ အပြစ်မဲ့ပြည်သူလူထုကို လူသားတံတိုင်းအဖြစ် အသုံးပြုနိုင်ရေး ယာယီနေရပ်စွန့်ခွာနေရသူများကို ပြန်လည်နေထိုင်ရန် ဆွဲဆောင်စည်းရုံးခြင်း၊ အတင်းအဓမ္မလူသစ်စုဆောင်းခြင်းများကို လုပ်ဆောင်လျက်ရှိကြောင်း၊ တပ်မတော်အနေဖြင့် နိုင်ငံတော်၏ အချုပ်အခြာအာဏာကို မဖြစ်မနေကာကွယ်စောင့်ရှောက်သွားမည်ဖြစ်ပြီး အဆိုပါ လက်နက်ကိုင် အကြမ်းဖက်သောင်းကျန်းသူများ၏ သတင်းရရှိမှုနှင့် အခြေအနေအရပ်ရပ်အပေါ် မူတည်၍ လိုအပ်သလို တုံ့ပြန်ဆောင်ရွက်သွားမည်ဖြစ်သဖြင့် ၎င်းတို့ အစမ္ပဝင်ရောက်နေထိုင်လျက်ရှိသည့် မြို့၊ ရွာများရှိ ပြည်သူများအနေဖြင့် ၎င်းတို့၏အသုံးချမှုမခံရစေရေးနှင့် ဘေးကင်းလုံခြုံမှုရှိစေရေးတို့အတွက် သတိပြုကြရန် လိုအပ်ကြောင်း။

(၃-၉-၂၀၂၄ ရက်နေ့တွင် နိုင်ငံတော်စီမံအုပ်ချုပ်ရေးကောင်စီဥက္ကဋ္ဌ နိုင်ငံတော်ဝန်ကြီးချုပ် ဗိုလ်ချုပ်မှူးကြီး မင်းအောင်လှိုင် ရှမ်းပြည်နယ် အစိုးရအဖွဲ့ဝင်များ၊ ပြည်နယ်နှင့် ခရိုင်အဆင့် ဌာနဆိုင်ရာတာဝန်ရှိသူများအား ပြောကြားသည့် အမှာစကားမှ ကောက်နုတ်ချက်)

တရားမအထူးအယူခံမှု ငါးမှုကို စီရင်ချက်ချမှတ်ပြီး တရားမအထူးအယူခံမှု ငါးမှုကို ရုံးထိုင်ကြားနာ

နေပြည်တော် ဒီဇင်ဘာ ၂

ပြည်ထောင်စုတရားသူကြီးချုပ် ဦးသာဋ္ဌေးနှင့် ပြည်ထောင်စုတရားလွှတ်တော်ချုပ် တရားသူကြီးများဖြစ်ကြသည့် ဦးခင်မောင်ကြီး၊ ဒေါ်သင်းသင်းနွဲ့၊ ဒေါ်ပြုံးပြုံးအေး၊ ဒေါက်တာကိုကိုနိုင်တို့ပါဝင်သည့် အထူးအယူခံခုံရုံးသည် ယနေ့နံနက် ၉ နာရီခွဲတွင် ပြည်ထောင်စုတရားလွှတ်တော်ချုပ် ရုံးခန်းအမှတ်(၁)၌ ရုံးထိုင်၍ တရားမအထူးအယူခံမှုအမှတ် ၁၉/၂၀၂၄ (ရန်ကုန်)၊ ၄၁/၂၀၂၄ (ဧရာဝတီ)၊ ၄၅/၂၀၂၄ (ရန်ကုန်)၊ ၄၆/၂၀၂၄ (ရန်ကုန်)၊ ၇၁/၂၀၂၄ (ဧရာဝတီ) စုစုပေါင်း တရားမအထူးအယူခံမှု ငါးမှုတို့ကို စီရင်ချက်ချမှတ်သည်။

ထို့ပြင် တရားမအထူးအယူခံမှုအမှတ် ၅၉/၂၀၂၄ (ရန်ကုန်)၊ ၆၀/၂၀၂၄ (ရန်ကုန်)၊ ၆၁/၂၀၂၄(ရန်ကုန်)၊ ၆၈/၂၀၂၄(ရန်ကုန်)၊ ၇၂/၂၀၂၄(မွန်) စုစုပေါင်း တရားမအထူးအယူခံမှု ငါးမှုတို့ကို ရုံးထိုင်ကြားနာခဲ့ကြောင်း သိရသည်။

သတင်းစဉ်

ပြည်ထောင်စုဝန်ကြီး ဦးမောင်မောင်အုန်း ပဉ္စမအကြိမ် အမျိုးသားအားကစားပွဲတော် ဝန်ကြီးဌာနပေါင်းစုံ အလွတ်တန်း(အမျိုးသား) ဘောလုံးပြိုင်ပွဲ ကြည့်ရှုအားပေးပြီး အမျိုးသားအားကစားပွဲတော် ဖွင့်ပွဲ / ပိတ်ပွဲ အခမ်းအနားအစီအစဉ်အလိုက် အကြိုပြင်ဆင်ဆောင်ရွက်နေမှု ကြည့်ရှုစစ်ဆေး

ပြည်ထောင်စုဝန်ကြီး ဦးမောင်မောင်အုန်း ပဉ္စမအကြိမ် အမျိုးသားအားကစားပွဲတော် ဖွင့်ပွဲ/ပိတ်ပွဲ အခမ်းအနားကျင်းပမည့် ဝဏ္ဏသိဒ္ဓိဘောလုံးအားကစားကွင်း၌ အမျိုးသားယဉ်ကျေးမှုနှင့် အနုပညာတက္ကသိုလ်မှ ကျောင်းသား ကျောင်းသူများက ခေတ်ခြောက်ခေတ် ယိမ်းအကဖြင့် လေ့ကျင့်နေမှုကို ကြည့်ရှုစစ်ဆေးစဉ်။

နေပြည်တော် ဒီဇင်ဘာ ၂

ယနေ့တွင် ပဉ္စမအကြိမ် အမျိုးသား အားကစားပွဲတော် အားကစားနည်းများ အလိုက် ပြိုင်ပွဲများကို သက်ဆိုင်ရာ အားကစားရုံနှင့် အားကစားကွင်းများ၌ စတင်ယှဉ်ပြိုင်လျက်ရှိရာ ဝန်ကြီးဌာနအဆင့် အလွတ်တန်း ဘောလုံးပြိုင်ပွဲကို ပျဉ်းမနားမြို့နယ်ရှိ ပြည်သူ့ပေါင်းလောင်း အားကစားကွင်း၌လည်းကောင်း၊ ပြည်နယ်နှင့် တိုင်းဒေသကြီး အဆင့် U -21 အမျိုးသားဘောလုံး ပြိုင်ပွဲကို လေ့ကျင့်ရေးကွင်းအမှတ် (၃)၊(၄) တို့တွင်လည်းကောင်း၊ ပြည်နယ်နှင့် တိုင်းဒေသကြီး အဆင့် U–25 အမျိုးသမီးဘောလုံး ပြိုင်ပွဲကို ဘောဂဝတီကွင်းနှင့် လယ်ဝေးမြို့နယ် ကွင်းတို့တွင် လည်းကောင်း၊ ပြည်နယ်နှင့် တိုင်းဒေသကြီးအဆင့် (အမျိုးသား/ အမျိုးသမီး) ဖူဆယ်ပြိုင်ပွဲကို ဝဏ္ဏသိဒ္ဓိဖူဆယ်ရုံ၌လည်းကောင်း၊ ပြည်နယ်နှင့် တိုင်းဒေသကြီး (အမျိုးသား/အမျိုးသမီး) ဘော်လီ ဘောပြိုင်ပွဲကို ဝဏ္ဏသိဒ္ဓိအားကစား ကွင်း(B)ရုံ၌လည်းကောင်း အကြိတ်အနယ် ယှဉ်ပြိုင်ခဲ့ကြသည်။

ပဉ္စမအကြိမ် အမျိုးသား အားကစားပွဲတော် ဝန်ကြီးဌာန ပေါင်းစုံအလွတ်တန်း (အမျိုးသား) ဘောလုံးပြိုင်ပွဲကို ယနေ့မွန်းလွဲပိုင်းက နေပြည်တော် ပျဉ်းမနား မြို့နယ်ရှိ ပြည်သူ့ပေါင်းလောင်း အားကစားကွင်း၌ ကျင်းပရာ ပြန်ကြားရေးဝန်ကြီးဌာနအသင်း နှင့် အားကစားနှင့် လူငယ်ရေးရာ ဝန်ကြီးဌာနအသင်းတို့ ယှဉ်ပြိုင် ကစားကြသည်။

အဆိုပါ ပြိုင်ပွဲသို့ ပြန်ကြားရေး ဝန်ကြီးဌာန ပြည်ထောင်စုဝန်ကြီး ဦးမောင်မောင်အုန်း၊ အားကစားနှင့် လူငယ်ရေးရာဝန်ကြီးဌာန ဒုတိယ ဝန်ကြီး ဦးထိန်လင်း၊ အမြဲတမ်း အတွင်းဝန် ဦးဝင်းကျော်အောင် နှင့် ဌာနဆိုင်ရာတာဝန်ရှိသူများ၊ ပြိုင်ပွဲဝင်အသင်းများမှ အုပ်ချုပ်သူ၊ နည်းပြနှင့် အားကစားသမား များ၊ ဝန်ကြီးဌာနများမှ ဝန်ထမ်း မိသားစုများ၊ အားကစားဝါသနာ ရှင်များ လာရောက်အားပေးကြည့်ရှု ကြသည်။

ယနေ့သည် ဝန်ကြီးဌာနပေါင်းစုံ အလွတ်တန်းဘောလုံးပြိုင်ပွဲ၏ အဖွင့်ပွဲစဉ်ဖြစ်သည်နှင့် အညီ တစ်ဖက်နှင့်တစ်ဖက် အကြိတ်အနယ် ယှဉ်ပြိုင်ကစားကြပြီး အားကစားနှင့် လူငယ်ရေးရာ ဝန်ကြီးဌာနအသင်းက ပြန်ကြား ရေးဝန်ကြီးဌာနအသင်းကို နှစ်ဂိုး တစ်ဂိုးဖြင့် အနိုင်ရရှိသည်။

ပြိုင်ပွဲအပြီးတွင် ပြည်ထောင်စု ဝန်ကြီး ဦးမောင်မောင်အုန်းက ဝန်ကြီးဌာနကိုယ်စားပြု အုပ်ချုပ် သူ၊ နည်းပြနှင့် အားကစားသမား များအား ရင်းရင်းနှီးနှီးအားပေး စကားပြောကြားပြီး ထောက်ပံ့ငွေ များ ပေးအပ်သည်။

ညနေပိုင်းတွင် ပြည်ထောင်စု ဝန်ကြီး ဦးမောင်မောင်အုန်း၊ ဒုတိယဝန်ကြီး ဒေါ်နုမြဇံနှင့် ဌာန ဆိုင်ရာတာဝန်ရှိသူများသည် ပဉ္စမ အကြိမ် အမျိုးသားအားကစား ပွဲတော် ဖွင့်ပွဲ/ပိတ်ပွဲ အခမ်းအနား များ ကျင်းပမည့် ဝဏ္ဏသိဒ္ဓိဘောလုံး အားကစားကွင်း၌ အမျိုးသား ယဉ်ကျေးမှုနှင့်အနုပညာတက္ကသိုလ် မှ ကျောင်းသား ကျောင်းသူများက ခေတ်ခြောက်ခေတ် ယိမ်းအက ဖြင့် လေ့ကျင့်နေမှု၊ မြန်မာနိုင်ငံ ဟာသပညာရှင်များ အစည်းအရုံး နှင့် မြန်မာနိုင်ငံသဘင်အစည်းအရုံး တို့မှ ဖျော်ဖြေရေးအဖွဲ့များက သက်ဆိုင်ရာဖျော်ဖြေရေးအစီအစဉ် များအလိုက် လေ့ကျင့်ဆောင်ရွက် နေမှု၊ Lighting System၊ LED၊ အသံစနစ်နှင့် မီးစနစ်များ ကြိုတင် စမ်းသပ်နေမှုတို့ကို ကြည့်ရှုစစ်ဆေး ခဲ့သည်။

သတင်းစဉ်

အထွက်တိုး(ရွှေနီပြောင်း)များ မန္တလေးဈေးကွက်၌ အရောင်းအဝယ်ကောင်း

မန္တလေး ဒီဇင်ဘာ ၂

ယခု ဒီဇင်ဘာလဆန်းပိုင်း ဆောင်းရာသီကာလတွင် နယ်ပေါင်းစုံမှ စတင်ထွက်ရှိလာသည့် အထွက်တိုး(ရွှေနီပြောင်း)များ မန္တလေးဈေးကွက်သို့ စတင်ဝင်ရောက်လာကာ အရောင်းအဝယ်များ ကောင်းမွန်နေကြောင်း မန္တလေးကုန်သည်များထံမှ သိရသည်။

အဆိုပါ အထွက်တိုး (ရွှေနီပြောင်း)မှာ နံ့စားပြောင်းအုပ်စုတွင် ပါဝင်ပြီး ဆေးဝါးနှင့် အရက်ချက်လုပ်ရာတွင် အသုံးပြုသည့် သီးနှံတစ်ခုဖြစ်ခြင်းကြောင့် ပြည်တွင်း၌သာမက ပြည်ပနိုင်ငံများကပါ ဝယ်ယူမှု များပြားသည့်အပြင် ယခုနှစ်တွင် ရာသီဥတုကောင်းမွန်သည့်အတွက် အထွက်နှုန်းကောင်းမွန်ကာ လက်ရှိဈေးနှုန်းမှာ သုံးတင်းဝင် တစ်အိတ်လျှင် ငွေကျပ် ၇၅၀၀၀ ပေါက်ဈေးဖြင့် ရပ်တည်နေပြီး ဈေးကွက်အတွင်း အရောင်းအဝယ် ကောင်းမွန်နေကြောင်း မန္တလေးမြို့မှ စိုးဝင်းမြင့်ပွဲရုံပိုင်ရှင် ဦးစိုးဝင်းမြင့်က ပြောသည်။

အရောင်းသွက်လျက်ရှိ

အဆိုပါပြောင်းမှာ ကျောက်ဆည်၊ သဲတော၊ ဝမ်းတွင်း၊ တောင်သာ၊ မြင်းခြံနှင့် မုံရွာစသည့်ဒေသများမှ ဝင်ရောက်လျက်ရှိပြီး သုံးတင်းဝင် တစ်အိတ်လျှင်ငွေကျပ် ၇၅၀၀၀ ပေါက်ဈေးဖြင့် အရောင်းသွက် လျက်ရှိကြောင်း သိရသည်။

မြန်မာနိုင်ငံအတွင်း၌ အဆိုပါ အထွက်တိုး(ရွှေနီပြောင်း)ကို ဇွန်၊ ဇူလိုင်လတို့တွင် စတင်စိုက်ပျိုးပြီး အောက်တိုဘာလနှင့် နိုဝင်ဘာလတို့တွင် စတင်ထွက်ရှိကြောင်းနှင့် မန္တလေး၊ စစ်ကိုင်းနှင့် မကွေးတိုင်းဒေသကြီးတို့တွင် အများဆုံး စိုက်ပျိုးကြကာ စိုက်ပျိုးရာတွင် ဓာတ်မြေဩဇာနှင့် ပိုးသတ်ဆေး သုံးစွဲရန်မလိုသည့်အတွက် စိုက်ပျိုးစရိတ်အသက်သာဆုံး နံ့စားသီးနှံဖြစ်ကြောင်း သိရသည်။

မင်းထက်အောင်(မန်းကိုယ်ပွား)

ရုရှားဖက်ဒရေးရှင်းနိုင်ငံ ဒူးမားလွှတ်တော် ဒုတိယဥက္ကဋ္ဌ ဦးဆောင်သည့် ကိုယ်စားလှယ်အဖွဲ့ နေပြည်တော်သို့ရောက်ရှိ

နေပြည်တော် ဒီဇင်ဘာ ၂

နိုင်ငံတော် စီမံအုပ်ချုပ်ရေး ကောင်စီ အတွင်းရေးမှူး ဗိုလ်ချုပ် ကြီး အောင်လင်းဒွေး၏ ဖိတ်ကြား ချက်အရ နေပြည်တော်သို့ ရောက်ရှိ နေသည့် ရုရှားဖက်ဒရေးရှင်းနိုင်ငံ ဒူးမားလွှတ်တော် ဒုတိယဥက္ကဋ္ဌ H.E. Mr. Sholban Kara – Ool ဦးဆောင်သော ကိုယ်စားလှယ် အဖွဲ့သည် ယနေ့နံနက်ပိုင်းတွင် နေပြည်တော်ရှိ အထင်ကရနေရာ များသို့ သွားရောက်လေ့လာကြရာ ဦးစွာ နေပြည်တော်အမျိုးသား ပြတိုက်သို့ရောက်ရှိပြီး နေပြည်တော် အမျိုးသားပြတိုက် Mini Theatre ၌ တာဝန်ရှိသူများက ပြတိုက် သမိုင်းကြောင်းကို ဗီဒီယိုမှတ်တမ်း ဖြင့် ရှင်းလင်းပြသပြီး သမိုင်း မတင်မီခေတ်ပြခန်း၊ သမိုင်းတင် ခေတ်ဦးပြခန်း၊ လက်ဆောင် ပစ္စည်းများပြခန်း၊ သီဟာသန ပလ္လင်ပြခန်းနှင့် နိုင်ငံတော်သမ္မတ များ အသုံးပြုခဲ့သည့် မော်တော် ယာဉ်များပြခန်းတို့ကို လေ့လာ ကြည့်ရှုကြသည်။

ယင်းနောက် ကျောက်မျက် ရတနာပြတိုက်သို့ သွားရောက် လေ့လာကြရာ ပြတိုက်တာဝန် ရှိသူများက ပြတိုက်အတွင်း ခင်းကျင်းပြသထားသည့် ကျောက် စိမ်းတစ်တုံးတည်းမှ ထွင်းထုထား သော ဥပ္ပါတသန္တိပုံစံတူကျောက် စိမ်းစေတီတော်၊ မြန်မာ့အကြီးဆုံး ပုလဲရတနာ၊ အရည်အသွေးမြင့် ကျောက်စိမ်းတုံးများ၊ ရှားပါး မြန်မာ့တွင်းထွက် ရတနာများဖြစ် သည့် ပတ္တမြား၊ နီလာနှင့် အခြား အဖိုးတန် ကျောက်မျက်ရတနာ များကို လိုက်လံရှင်းလင်းပြသ ကြပြီး ဒူးမားလွှတ်တော် ဒုတိယ ဥက္ကဋ္ဌက ဧည့်သည်တော်မှတ်တမ်း တွင် လက်မှတ်ရေးထိုးကာ ပြခန်း

ရုရှားဖက်ဒရေးရှင်းနိုင်ငံ ဒူးမားလွှတ်တော် ဒုတိယဥက္ကဋ္ဌ H.E. Mr. Sholban Kara – Ool ဦးဆောင်သည့် ကိုယ်စားလှယ်အဖွဲ့ မာရဝိဇယ ဗုဒ္ဓရုပ်ပွားတော်မြတ်ကြီးအား သွားရောက်ဖူးမြော်ကြည်ညိုစဉ်။

အောက်ထပ်ရှိ ကျောက်မျက် ရတနာ အရောင်းဆိုင်များကို လေ့လာကြည့်ရှုကြသည်။

ညပိုင်းတွင် ဧည့်သည်တော် အဖွဲ့သည် နေပြည်တော်ကောင်စီ နယ်မြေ ဒက္ခိဏသီရိမြို့နယ် ဗုဒ္ဓ ဥယျာဉ် ဝတ္ထုကံတော်အတွင်း တည်ထားပူဇော်သည့် မာရဝိဇယ ဗုဒ္ဓ ရုပ်ပွားတော်မြတ်ကြီးအား သွားရောက်ဖူးမြော် ကြည်ညိုကြ ရာ တာဝန်ရှိသူများက မော်ကွန်း တိုက်၌ မာရဝိဇယဘုရားကြီး တည်ထားကိုးကွယ်ပူဇော်ရခြင်း ရည်ရွယ်ချက်၊ ရုပ်ပွားတော်မြတ် ကြီးအား လုပ်ငန်းစဉ်အဆင့်ဆင့် ဖြင့် အောင်မြင်စွာ တည်ထားပူဇော် နိုင်ခဲ့မှု၊ ကျောက်စာရုံစေတီတော် များ တည်ထားဆောင်ရွက်ခဲ့မှု၊ သာသနာရေးဆိုင်ရာ အခမ်းအနား ကြီးများ စည်ကားသိုက်မြိုက်စွာ ကျင်းပနိုင်ခဲ့မှု အခြေအနေများနှင့် မာရဝိဇယ ဗုဒ္ဓရုပ်ပွားတော်မြတ် ကြီး အောင်မြင်စွာတည်ထား ပူဇော်နိုင်ရန် လုပ်ငန်းအဆင့်ဆင့် ဆောင်ရွက်ခဲ့မှုများကို ဗီဒီယို မှတ်တမ်းဖြင့် ရှင်းလင်းပြသသည်။

ထို့နောက် ဧည့်သည်တော်အဖွဲ့ သည် ကမ္ဘာ့ပေါ်ရှိ ထိုင်တော်မူ ကျောက်ဆစ်ဗုဒ္ဓရုပ်ပွားတော်များ အနက် ဉာဏ်တော်အမြင့်ဆုံးဖြစ် သည့် မာရဝိဇယဗုဒ္ဓရုပ်ပွားတော် မြတ်ကြီးအား ပန်း၊ ရေချမ်းနှင့် ဆီမီးများ ကပ်လှူဖူးမြော် ကြည်ညိုကြပြီး ဗုဒ္ဓဥယျာဉ်တော် အတွင်း ခမ်းနားထည်ဝါစွာ တည်ထားပူဇော်ထားသော အဋ္ဌ ဓိပတိ သာသနဒ္ဓဇဗိမာန်တော်ကြီး နှင့် အဋ္ဌကထာဋီကာကျမ်းစာ များကို စကျင်ကျောက်များပေါ်၌ ခေတ်မီကိရိယာများ အသုံးပြု၍ ပါဠိအက္ခရာ၊ Romanize Language တို့ဖြင့် ထွင်းထုတည်ဆောက်ထား သည့် ကျောက်စာရုံစေတီတော် များကို စိတ်ဝင်တစား လေ့လာ ဖူးမြော်ကြည်ညိုခဲ့ကြကြောင်း သိရ သည်။ **သတင်းစဉ်**

ရုရှားဖက်ဒရေးရှင်းနိုင်ငံ ဒူးမားလွှတ်တော် ဒုတိယဥက္ကဋ္ဌ H.E. Mr. Sholban Kara – Ool ဦးဆောင်သည့် ကိုယ်စားလှယ်အဖွဲ့ နေပြည်တော်အမျိုးသားပြတိုက်တွင် လေ့လာကြည့်ရှုစဉ်။

မိုင်းဖြတ်မြို့နယ်၌ မီးခိုးမြူငွေ့ကင်းစင်ရေး အသိပညာပေးဟောပြော

မိုင်းဖြတ် ဒီဇင်ဘာ ၂

ရှမ်းပြည်နယ်(အရှေ့ပိုင်း) မိုင်းဖြတ်မြို့နယ်၌ မြို့နယ်စီမံအုပ်ချုပ် ရေးအဖွဲ့ဥက္ကဋ္ဌနှင့် တာဝန်ရှိသူများသည် ယမန်နေ့မွန်းလွဲ ၁ နာရီက အိုက်ငို့ကျေးရွာအုပ်စု ဟာကြားဟုန်ကျေးရွာခန်းမ၌ မီးခိုးမြူငွေ့ကင်းစင် ရေး၊ တောင်ယာ၊ တောမီးရှို့ခြင်းများမပြုလုပ်စေရေး အသိပညာပေး ဆွေးနွေးပွဲပြုလုပ်သည်။

ဦးစွာ မြို့နယ်စီမံအုပ်ချုပ်ရေးအဖွဲ့ဥက္ကဋ္ဌ ဦးလှမျိုးက ဒေသခံ တောင်သူများအနေဖြင့် ဒေသတွင်းမီးခိုးမြူငွေ့ကင်းစင်ရေးအတွက် လိုက်နာဆောင်ရွက်ရမည့်အချက်များ၊ တောင်ယာနှင့် တောမီးများ မရှို့စေရေး ပူးပေါင်းပါဝင်ဆောင်ရွက်ပေးစေလိုသည့်အချက်များကို ရှင်းလင်းပြောကြားသည်။ ထို့နောက် တက်ရောက်လာသူများက စိုက်ပျိုးရေး၊ မွေးမြူရေးလုပ်ငန်းများအတွက် သိရှိလိုသည့်အချက်များကို မေးမြန်းဆွေးနွေးရာ တာဝန်ရှိသူများက ပြန်လည်ဆွေးနွေးခဲ့ကြောင်း သိရသည်။ **ရွှေကို(မိုင်းဖြတ်)**

ပြည်ထောင်စုဝန်ကြီး ဦးဉာဏ်ထွန်း ပဉ္စမအကြိမ် အမျိုးသားအားကစားပွဲတော် ဝန်ကြီးဌာနပေါင်းစုံ အလွတ်တန်းအမျိုးသားဘောလုံးပြိုင်ပွဲယှဉ်ပြိုင်နေမှု ကြည့်ရှုအားပေး

နေပြည်တော် ဒီဇင်ဘာ ၂

ပဉ္စမအကြိမ် အမျိုးသား အားကစားပွဲတော် ဝန်ကြီးဌာန ပေါင်းစုံ အလွတ်တန်းအမျိုးသား ဘောလုံးပြိုင်ပွဲ အုပ်စု (က) အုပ်စု ပတ်လည်ပွဲစဉ်များကို ယနေ့ ညနေပိုင်းတွင် လျှပ်စစ်စွမ်းအား ဝန်ကြီးဌာန ကိုယ်စားပြုအသင်း နှင့် သယံဇာတနှင့် သဘာဝ ပတ်ဝန်းကျင် ထိန်းသိမ်းရေး ဝန်ကြီးဌာန ကိုယ်စားပြုအသင်း တို့ ဇမ္ဗူသီရိမြို့နယ်ရှိ ရွှေကြာပင် အားကစားကွင်း၌ ယှဉ်ပြိုင်ကစား ကြသည်။

အဆိုပါပြိုင်ပွဲယှဉ်ပြိုင်နေမှုကို လျှပ်စစ်စွမ်းအား ဝန်ကြီးဌာန ပြည်ထောင်စုဝန်ကြီး ဦးဉာဏ်ထွန်း နှင့်ဇနီး၊ ဒုတိယဝန်ကြီး ဦးအေး ကျော်နှင့်ဇနီး၊ ပြည်ထောင်စု ဝန်ကြီးရုံး၊ ဦးစီးဌာန၊ လုပ်ငန်းများ မှ တာဝန်ရှိသူများနှင့် ၎င်းတို့၏ ဇနီးများ၊ ဌာနအကြီးအကဲများ၊ လျှပ်စစ်စွမ်းအား ဝန်ကြီးဌာန မှ အရာထမ်း/အမှုထမ်းများ၊ ဝန်ထမ်းမိသားစုများနှင့် အားကစား ဝါသနာရှင်များ တစ်ခဲနက် တက်ရောက်ကြည့်ရှုအားပေးကြ သည်။

အုပ်စု (က) အဖွင့်ပွဲစဉ်အဖြစ် လျှပ်စစ်စွမ်းအား ဝန်ကြီးဌာန အသင်းနှင့် သယံဇာတနှင့် သဘာဝ ပတ်ဝန်းကျင် ထိန်းသိမ်းရေးဝန်ကြီး ဌာနအသင်းတို့ အကြိတ်အနယ် ယှဉ်ပြိုင်ကစားကြပြီး ကျန်အုပ်စု ပွဲစဉ်များအဖြစ် လျှပ်စစ်စွမ်းအား ဝန်ကြီးဌာနအသင်းသည် ဒီဇင်ဘာ ၄ ရက်တွင် ပြန်ကြားရေးဝန်ကြီး ဌာနအသင်း၊ ဒီဇင်ဘာ ၇ ရက်တွင် အားကစားနှင့် လူငယ်ရေးရာ ဝန်ကြီးဌာနအသင်းနှင့် ဒီဇင်ဘာ ၁၀ ရက်တွင် စွမ်းအင်ဝန်ကြီးဌာန အသင်းတို့နှင့် ဆက်လက်ယှဉ်ပြိုင် ကစားသွားမည်ဖြစ်ကြောင်း သိရ သည်။ **သတင်းစဉ်**

ပြည်ထောင်စုဝန်ကြီး ဦးလှမိုး ဝန်ကြီးဌာနကိုယ်စားပြု အားကစားသမားများထံ အောင်နိုင်ရေးအလံ ပေးအပ်

နေပြည်တော် ဒီဇင်ဘာ ၂

ပဉ္စမအကြိမ် အမျိုးသားအားကစားပွဲတော်တွင် ပါဝင်ယှဉ်ပြိုင်ကြမည့် သမဝါယမနှင့် ကျေးလက်ဖွံ့ဖြိုးရေးဝန်ကြီးဌာနကိုယ်စားပြု အားကစားသမားများထံ အောင်နိုင်ရေးအလံ ပေးအပ်ပွဲကို ယနေ့ မွန်းလွဲပိုင်းက ဝန်ကြီးဌာန အစည်းအဝေးခန်းမ၌ ကျင်းပရာ ပြည်ထောင်စုဝန်ကြီး ဦးလှမိုး၊ ဒုတိယဝန်ကြီး ဦးမြင့်စိုး၊ အမြဲတမ်းအတွင်းဝန်၊ ညွှန်ကြားရေးမှူးချုပ်များ၊ အုပ်ချုပ်သူ၊ နည်းပြများ၊ အားကစားသမားများနှင့် တာဝန်ရှိသူများ တက်ရောက်ကြသည်။

ဦးစွာ ပြည်ထောင်စုဝန်ကြီးက အားကစားနည်းအလိုက် လေ့ကျင့်မှုနှင့် စိတ်ဓာတ်ခံယူချက်မြင့်မားရေး၊ အကောင်းဆုံးသည်ပထမ ဆောင်ပုဒ်အတိုင်း အားကစားအောင်နိုင်ရေး၊ အားကစားဖြင့် ဝန်ကြီးဌာန၏ ဂုဏ်မြှင့်တင်ပေးကြရေး၊ ထိုမှတစ်ဆင့် နိုင်ငံ့ဂုဏ်မြှင့်တင်နိုင်သည်အထိ ကြိုးစားကြရန် မှာကြားသည်။

ဆက်လက်ပြီး ဒုတိယဝန်ကြီးက အားကစားနည်းများအလိုက် အောင်နိုင်ရေးအတွက် လိုအပ်ချက်များ ဖြည့်ဆည်းဆောင်ရွက်ထားရှိမှုနှင့် ကြိုတင်ပြင်ဆင်ထားမှုများကို ဖြည့်စွက်ပြောကြားသည်။

ထို့နောက် ပြည်ထောင်စုဝန်ကြီးက အားကစားအသင်းများ၏ အဖွဲ့ခေါင်းဆောင်များအား အောင်နိုင်ရေးအလံ ပေးအပ်ရာ အားကစားနည်းအလိုက် အသင်းခေါင်းဆောင်များက လက်ခံရယူကြသည်။

ပဉ္စမအကြိမ် အမျိုးသားအားကစားပွဲတော်တွင် သမဝါယမနှင့် ကျေးလက်ဖွံ့ဖြိုးရေးဝန်ကြီးဌာနက ဘောလုံး၊ ဘော်လီဘော၊ ပိုက်ကျော်ခြင်း၊ ပြေးခုန်ပစ်၊ ဂေါက်သီးရိုက် စသည့်အားကစားနည်းများတွင် အားကစားအဖွဲ့ဝင် ၁၀၀ ဖြင့် ပါဝင်ယှဉ်ပြိုင်သွားမည်ဖြစ်ပြီး အဆိုပါအားကစားသမားများ၏ လေ့ကျင့်နေမှုများကို တာဝန်ရှိသူများက လိုက်လံကြည့်ရှု အားပေးကာ လိုအပ်သည်များ ဖြည့်ဆည်းဆောင်ရွက်ပေးခဲ့ကြောင်း သိရသည်။

သတင်းစဉ်

○ ရွှေဖုံးမှ

အားကစားရုံ၌ ကျင်းပရာ အမျိုးသား ဖူဆယ်ဘောလုံးပြိုင်ပွဲတွင် မန္တလေးတိုင်းဒေသကြီးအသင်းနှင့် ကချင်ပြည်နယ်အသင်းတို့က တစ်ဖက်ငါးဂိုးစီ သရေရလဒ်ဖြင့် လည်းကောင်း၊ အမျိုးသမီး ဖူဆယ်ဘောလုံးပြိုင်ပွဲတွင် ဧရာဝတီတိုင်းဒေသကြီးအသင်းက ရခိုင်ပြည်နယ်အသင်းကို နှစ်ဂိုး-ဂိုးမရှိဖြင့်လည်းကောင်း၊ မန္တလေးတိုင်းဒေသကြီးအသင်းနှင့် စစ်ကိုင်းတိုင်းဒေသကြီးအသင်းတို့က တစ်ဖက်နှစ်ဂိုးစီ သရေရလဒ်ဖြင့် လည်းကောင်း၊ ရန်ကုန်တိုင်းဒေသကြီးအသင်းက မကွေးတိုင်းဒေသကြီးအသင်းကို လေးဂိုး-ဂိုးမရှိဖြင့် လည်းကောင်း၊ တနင်္သာရီတိုင်းဒေသကြီးအသင်းက ကရင်ပြည်နယ်အသင်းကို လေးဂိုး-နှစ်ဂိုးဖြင့် လည်းကောင်း အနိုင်ရရှိခဲ့ကြသည်။

မွန်းလွဲပိုင်းတွင် အမျိုးသား ဖူဆယ် ဘောလုံးပြိုင်ပွဲကို ဆက်လက်ကျင်းပရာ ကယားပြည်နယ်အသင်းက ချင်းပြည်နယ်အသင်းကို လေးဂိုး-နှစ်ဂိုးဖြင့် လည်းကောင်း၊ တနင်္သာရီတိုင်းဒေသကြီးအသင်းက ရခိုင်ပြည်နယ်အသင်းကို တစ်ဂိုး-ဂိုးမရှိဖြင့် လည်းကောင်း၊ ဧရာဝတီတိုင်းဒေသကြီးအသင်းက ကရင်ပြည်နယ်အသင်းကို သုံးဂိုး-တစ်ဂိုးဖြင့်လည်းကောင်း အနိုင်ရရှိခဲ့ကြသည်။

ပဉ္စမအကြိမ် အမျိုးသားအားကစားပွဲတော် ပြည်နယ်နှင့်တိုင်းဒေသကြီး အမျိုးသား ဘောလုံးပြိုင်ပွဲတွင် ဧရာဝတီတိုင်းဒေသကြီးအသင်းနှင့် တနင်္သာရီတိုင်းဒေသကြီးအသင်းတို့ ယှဉ်ပြိုင်ကစားစဉ်။

အလားတူ ပြည်နယ်နှင့် တိုင်းဒေသကြီး အသက် ၂၁ နှစ်အောက် အမျိုးသား ဘောလုံးပြိုင်ပွဲများကို ဝဏ္ဏသိဒ္ဓိ အားကစားကွင်း လေ့ကျင့်ရေးကွင်း(၃)၊(၄) တို့တွင် ယှဉ်ပြိုင်ကစားကြရာ ပဲခူးတိုင်းဒေသကြီးအသင်းက ရခိုင်ပြည်နယ်အသင်းကို ငါးဂိုး-နှစ်ဂိုးဖြင့်လည်းကောင်း၊ ဧရာဝတီတိုင်းဒေသကြီး အသင်းက တနင်္သာရီတိုင်းဒေသကြီး အသင်းကို တစ်ဂိုး-ဂိုးမရှိဖြင့်လည်းကောင်း အနိုင်ရရှိခဲ့ကြသည်။

ထို့ပြင် ပြည်နယ်နှင့် တိုင်းဒေသကြီး အသက် ၂၅ နှစ်အောက် အမျိုးသမီးဘောလုံးပြိုင်ပွဲ ပွဲစဉ်များကို ယနေ့မွန်းလွဲပိုင်းတွင် ဘောဂဝတီ အားကစားကွင်းနှင့် လယ်ဝေးမြို့နယ် အားကစားကွင်းတို့တွင် ယှဉ်ပြိုင်ကစားကြရာ ဧရာဝတီတိုင်းဒေသကြီးအသင်းက ပဲခူးတိုင်းဒေသကြီးအသင်းကို လေးဂိုး-ဂိုးမရှိဖြင့် လည်းကောင်း၊ ကယားပြည်နယ်အသင်းက ရခိုင်ပြည်နယ်အသင်းကို တစ်ဂိုး-ဂိုးမရှိဖြင့်လည်းကောင်း အနိုင်ရရှိခဲ့ကြသည်။

အလားတူ ဝန်ကြီးဌာနပေါင်းစုံ အလွတ်တန်း အမျိုးသားဘောလုံးပြိုင်ပွဲများကို ပေါင်းလောင်း အားကစားကွင်း၊ ရွှေကြာပင် အားကစားကွင်းနှင့် လယ်ဝေး TC-2 အားကစားကွင်းတို့၌ ယှဉ်ပြိုင်ကစားကြရာ အားကစားနှင့် လူငယ်ရေးရာဝန်ကြီးဌာနအသင်းက ပြန်ကြားရေးဝန်ကြီးဌာနအသင်းကို နှစ်ဂိုး-တစ်ဂိုးဖြင့် လည်းကောင်း၊ သယံဇာတနှင့် သဘာဝပတ်ဝန်းကျင် ထိန်းသိမ်းရေးဝန်ကြီးဌာန အသင်းက လျှပ်စစ်စွမ်းအား ဝန်ကြီးဌာနအသင်းကို တစ်ဂိုး-ဂိုးမရှိဖြင့် လည်းကောင်း၊ နယ်စပ်ရေးရာဝန်ကြီးဌာနအသင်းက တိုင်းရင်းသားလူမျိုးများရေးရာ ဝန်ကြီးဌာနအသင်းကို လေးဂိုး-ဂိုးမရှိဖြင့် လည်းကောင်း အနိုင်ရရှိခဲ့ကြသည်။

ယနေ့ကျင်းပသည့် အားကစားပြိုင်ပွဲများသို့ ဌာနဆိုင်ရာများ၊ အားကစားနည်းအလိုက် အဖွဲ့ချုပ်များမှ တာဝန်ရှိသူများ၊ ဝန်ထမ်းများ၊ ကျောင်းသား ကျောင်းသူများနှင့် အားကစားဝါသနာရှင် ပြည်သူများ စိတ်ပါဝင်စားစွာ လာရောက်ကြည့်ရှုအားပေးခဲ့ကြသည်။

ပဉ္စမအကြိမ် အမျိုးသား အားကစားပွဲတော်ကို နိုင်ငံတော်၏ အားကစားအဆင့်အတန်း ပိုမိုတိုးတက် မြင့်မားလာစေရန်၊ (၃၃)ကြိမ်မြောက် အရှေ့တောင်အာရှ အားကစားပြိုင်ပွဲနှင့် အခြားနိုင်ငံတကာပြိုင်ပွဲများတွင် ပါဝင်ယှဉ်ပြိုင် အောင်မြင်မှုရရှိစေရန်၊ နိုင်ငံ့ဂုဏ်ဆောင်နိုင်မည့် အဆင့်မီအားကစားသမားများနှင့် အလားအလာရှိသော လူငယ်မျိုးဆက်သစ် အားကစားသမားများ ပေါ်ထွက်လာစေရန်၊ တိုင်းဒေသကြီးနှင့် ပြည်နယ်များ၊ ဝန်ကြီးဌာနများအကြား အချင်းချင်းချစ်ကြည်ရင်းနှီးမှုရရှိပြီး အားကစားလှုပ်ရှားမှုများ ပိုမိုတိုးမြှင့်ဆောင်ရွက်လာနိုင်စေရန်၊ ပြည်သူတစ်ရပ်လုံး အားကစားကို ပိုမိုစိတ်ပါဝင်စားလာပြီး အားကစားလှုပ်ရှားမှုများတွင် ပါဝင်လာစေရန် ရည်ရွယ်ကျင်းပခြင်းသည်။

ပဉ္စမအကြိမ် အမျိုးသား အားကစားပွဲတော်တွင် ဝန်ကြီးဌာနအဆင့် အားကစားနည်း ခြောက်နည်း၊ ပြည်နယ်နှင့် တိုင်းဒေသကြီးအဆင့် အားကစားနည်း ၂၃နည်း၊ မသန်စွမ်းအားကစားနည်း လေးနည်းတို့ ထည့်သွင်းကျင်းပလျက်ရှိရာ အားကစားဝါသနာရှင် မိဘပြည်သူများအနေဖြင့် မည်သူမဆို လာရောက်ကြည့်ရှု အားပေးနိုင်ကြောင်း သိရသည်။

သတင်းစဉ်

ပဉ္စမအကြိမ် အမျိုးသားအားကစားပွဲတော် ပြည်နယ်နှင့်တိုင်းဒေသကြီး အမျိုးသမီး ဘော်လီဘော ပြိုင်ပွဲတွင် ရန်ကုန်တိုင်းဒေသကြီးအသင်းနှင့် ပဲခူးတိုင်းဒေသကြီးအသင်းတို့ ယှဉ်ပြိုင်ကစားစဉ်။

ပဉ္စမအကြိမ် အမျိုးသားအားကစားပွဲတော် ဝန်ကြီးဌာနပေါင်းစုံ အလွတ်တန်းအမျိုးသားဘောလုံး ပြိုင်ပွဲတွင် နယ်စပ်ရေးရာဝန်ကြီးဌာနအသင်းနှင့် တိုင်းရင်းသားလူမျိုးများရေးရာဝန်ကြီးဌာနအသင်းတို့ ယှဉ်ပြိုင်ကစားစဉ်။

မြန်မာနိုင်ငံပြန်တမ်း

ဝန်ထမ်းအဖွဲ့အစည်းအကြီးအမှူး ပြောင်းရွှေ့ခန့်ထားခြင်း

နိုင်ငံတော်စီမံအုပ်ချုပ်ရေးကောင်စီသည် စိုက်ပျိုးရေး၊ မွေးမြူရေးနှင့်ဆည်မြောင်းဝန်ကြီးဌာန၊ စီမံကိန်းဦးစီးဌာန ညွှန်ကြားရေးမှူးချုပ် ဦးကျော်ဆွေလင်းကို ပြည်ထောင်စုဝန်ကြီးရုံး ညွှန်ကြားရေးမှူးချုပ်အဖြစ် တာဝန်ဝတ္တရားများကို စတင်ဆောင်ရွက်သည့်နေ့မှစ၍ ပြောင်းရွှေ့ခန့်ထားလိုက်သည်။

"Kaiser" လိပ်ပြာပုံ (၂၀၀ ကျပ်တန်) စာပို့တံဆိပ်ခေါင်းသစ်တစ်မျိုး ရောင်းချပေးမည်

နေပြည်တော် ဒီဇင်ဘာ ၂

ပို့ဆောင်ရေးနှင့် ဆက်သွယ်ရေးဝန်ကြီးဌာန၊ မြန်မာ့စာတိုက်လုပ်ငန်းမှ သယံဇာတနှင့် သဘာဝပတ်ဝန်းကျင်ထိန်းသိမ်းရေးဝန်ကြီးဌာနက မြန်မာနိုင်ငံ၌ တွေ့ရှိရသော လိပ်ပြာမျိုးစိတ်အဖြစ် မှတ်တမ်းတင် သဘောထား မှတ်ချက်ပြုထားသည့် "Kaiser" လိပ်ပြာပုံ (၂၀၀ကျပ်တန်) စာပို့ တံဆိပ်ခေါင်းသစ် တစ်မျိုးအား ၂၀၂၄ ခုနှစ်၊ ဒီဇင်ဘာ (၆) ရက်၊ မြန်မာသက္ကရာဇ် ၁၃၈၆ ခုနှစ်၊ နတ်တော်လဆန်း (၆) ရက်(သောကြာနေ့) နံနက် ၉ နာရီခွဲမှစတင်၍နေပြည်တော်ဗဟိုစာတိုက်ကြီး၊ ရန်ကုန်စာတိုက်ကြီး၊ မန္တလေးစာတိုက်ကြီးတို့နှင့် တိုင်းဒေသကြီး / ပြည်နယ်များရှိ စာတိုက်ကြီးများတွင် တစ်ပြိုင်တည်း ရောင်းချပေးသွားမည်ဖြစ်သည်။

အထူးအစီအစဉ်တစ်ရပ်အနေဖြင့် နေပြည်တော်ဗဟိုစာတိုက်ကြီး၊ ရန်ကုန်စာတိုက်ကြီးနှင့် မန္တလေးစာတိုက်ကြီးတို့တွင် ၂၀၂၄ ခုနှစ်၊ ဒီဇင်ဘာ(၆)ရက် (သောကြာနေ့)တွင် ဝယ်ယူသော စာပို့တံဆိပ်ခေါင်းများပေါ်တွင် နေ့စွဲအမှတ်အသား တံဆိပ်ရိုက်နှိပ်ပေးသွားမည်ဖြစ်သည်။

သတင်းစဉ်

ကမ္ဘာ့ခုခံအားကျဆင်းမှု ကူးစက်ရောဂါတိုက်ဖျက်ရေးနေ့အထိမ်းအမှတ် အသိပညာပေးဟောပြော

ရန်ကုန် ဒီဇင်ဘာ ၂

ရန်ကုန်တိုင်းဒေသကြီး ပြည်သူ့ကျန်းမာရေးနှင့် ကုသရေးဦးစီးဌာနက ကြီးမှူး၍ ၂၀၂၄ ခုနှစ် ကမ္ဘာ့ခုခံအားကျဆင်းမှု ကူးစက်ရောဂါတိုက်ဖျက်ရေးနေ့ အထိမ်းအမှတ် အသိပညာပေးဟောပြောပွဲကို ယနေ့နံနက်ပိုင်းက ရန်ကုန်တိုင်းဒေသကြီး မင်္ဂလာဒုံမြို့နယ် အခြေခံပညာအထက်တန်းကျောင်း အမှတ်(၂)အောင်ဆန်းသူရိယလှသောင်းခန်းမ၌ ကျင်းပသည်။

အခမ်းအနားတွင် ရန်ကုန်တိုင်းဒေသကြီး ပြည်သူ့ကျန်းမာရေးနှင့် ကုသရေးဦးစီးဌာနမှ ဒုတိယညွှန်ကြားရေးမှူးချုပ် ဒေါက်တာနန္ဒဝင်းက World AIDS Day နေ့ အထိမ်းအမှတ်အကြောင်း အဖွင့်အမှာစကားပြောကြားပြီး တိုင်းဒေသကြီး ပြည်သူ့ကျန်းမာရေးဦးစီးဌာန (ခုခံကျ/ကာလသား) တိုက်ဖျက်ရေးအဖွဲ့ခေါင်းဆောင် ဆရာဝန် ဒေါက်တာဝင်းကျော်စိုးက HIV–AIDS ရောဂါအကြောင်း သိကောင်းစရာများကို ပညာပေးဟောပြောသည်။

ထို့နောက် တိုင်းဒေသကြီး ပြည်သူ့ကျန်းမာရေးဦးစီးဌာနက စီစဉ်သည့် ရန်ကုန်တိုင်းဒေသကြီးအတွင်းရှိ အခြေခံပညာကျောင်းများသို့ ကြိုတင်ဖြန့်ဝေထားသော ကျန်းမာရေးအတွက်မေးခွန်း ၁၀၀ စာအုပ်ငယ်အတွက် အဖြေလွှာတိုက်ညှိရေးအစီအစဉ်တွင် မြောက်ပိုင်းခရိုင် ပြည်သူ့ကျန်းမာရေးဦးစီးဌာနမှူး ဒေါက်တာခင်စန္ဒာအောင်၊ မြို့နယ်ပြည်သူ့ကျန်းမာရေးဦးစီးဌာနမှူး ဒေါက်တာဝင်းဝင်းမာနှင့် ခုခံကျ/ကာလသားတိုက်ဖျက်ရေးအဖွဲ့ဆရာဝန်များက ပါဝင်ဆောင်ရွက်ခဲ့ကြသည်။

ယင်းနောက် တာဝန်ရှိသူများက HIV/AIDS နှင့်ပတ်သက်သည့် အသိပညာပေး လက်ကမ်းစာစောင်များကို အခမ်းအနားတက်ရောက်လာသူများအား ဖြန့်ဝေပေးခဲ့ကြောင်း သိရသည်။

ကိုထက်

လျှပ်စစ်ကျွမ်းကျင်မှုအခြေခံသင်တန်း အမှတ်စဉ် (၂/ ၂၀၂၄) သင်တန်းဖွင့်ပွဲအခမ်းအနား ကျင်းပ

နေပြည်တော် ဒီဇင်ဘာ ၂

လျှပ်စစ်ကျွမ်းကျင်မှု အခြေခံသင်တန်း အမှတ်စဉ် (၂/၂၀၂၄) သင်တန်းဖွင့်ပွဲ အခမ်းအနားကို ယနေ့နံနက်ပိုင်းတွင် ရန်ကုန်တိုင်းဒေသကြီး မရမ်းကုန်းမြို့နယ် ကျိုက်ဝိုင်းရှိ လျှပ်စစ်ကျွမ်းကျင်မှု သင်တန်းခန်းမ၌ကျင်းပရာ စက်မှုဝန်ကြီးဌာန ပြည်ထောင်စုဝန်ကြီး ဒေါက်တာ ချာလီသန်းသည် စက်မှုဝန်ကြီးဌာန ရုံးအမှတ်(၃၀) နေပြည်တော်မှ Virtual စနစ်ဖြင့် တက်ရောက်ပြီး မြန်မာနိုင်ငံအင်ဂျင်နီယာအသင်း ဒုတိယဥက္ကဋ္ဌ၊ မြန်မာနိုင်ငံ အင်ဂျင်နီယာကောင်စီမှ လျှပ်စစ်(စွမ်းအား) အထူးပြုအင်ဂျင်နီယာ ကော်မတီဥက္ကဋ္ဌ၊ မြန်မာနိုင်ငံဂဟေပညာရှင်များအသင်းဥက္ကဋ္ဌ၊ တာဝန်ရှိသူများ၊ နည်းပြဆရာ ဆရာမများနှင့် သင်တန်းသား သင်တန်းသူများ တက်ရောက်ကြသည်။

တိုက်တွန်းပြောကြား

ဦးစွာ ပြည်ထောင်စုဝန်ကြီးက ယခုသင်တန်းကို လျှပ်စစ်နှင့် ပတ်သက်သည့် အခြေခံသဘောတရားများ၊ လျှပ်စစ်ဥပဒေ၊ လျှပ်စစ်နည်းဥပဒေ၊ လျှပ်စစ်ဥပဒေဆိုင်ရာ လုပ်ထုံးလုပ်နည်းများကို သိရှိနားလည်စေရန်၊ လျှပ်စစ်ဆိုင်ရာ လုပ်ငန်းများတွင် ပိုမိုကျွမ်းကျင်စွာ ဆောင်ရွက်လာနိုင်စေရန်၊ လျှပ်စစ်အန္တရာယ် ကင်းရှင်းစေရန်၊ အလုပ်အကိုင် အခွင့်အလမ်းများတိုးပွားစေရန်နှင့် လူ့စွမ်းအားအရင်းအမြစ် ဖွံ့ဖြိုးတိုးတက်စေရန် ရည်ရွယ်၍ ဖွင့်လှစ်ခဲ့ခြင်းဖြစ်ကြောင်း၊ သင်တန်းသားများအနေဖြင့် သင်တန်းမှပို့ချသော စာတွေ့၊ လက်တွေ့ကိုသာမက လုပ်ငန်းခွင်အတွင်းမှ အတွေ့အကြုံ၊ အသိပညာ၊ နည်းပညာများကိုလည်း တစိုက်မတ်မတ် လေ့လာသင်ယူရင်း မိမိအရည်အသွေး တိုးတက်အောင် ဆောင်ရွက်ကြရန် တိုက်တွန်းလိုကြောင်း ပြောကြားသည်။

လျှပ်စစ်ကျွမ်းကျင်မှု အခြေခံသင်တန်း အမှတ်စဉ် (၂/၂၀၂၄) သင်တန်းတွင် အခြေခံလျှပ်စစ်၊ လျှပ်စစ်တိုင်းတာရေး မီတာများ၊ အခြေခံ အီလက်ထရွန်နစ်၊ လျှပ်စစ်ပတ်လမ်းနှင့် အိမ်သုံးလျှပ်စစ်ပစ္စည်းများ၊ မြေစိုက်ကြိုးနှင့် မိုးကြိုးလွှဲ၊ လျှပ်စစ်ဝိုင်ယာများ၊ လျှပ်စစ်သွယ်တန်းတပ်ဆင်ခြင်း၊ လျှပ်တာပြောင်းအခြေခံ၊ အေစီ–ဒီစီမော်တာများ၊ အေစီ–ဒီစီ မော်တာများ(မော်တာနှိုးခလုတ်)၊ ဓာတ်အားခွဲရုံနှင့် ကောင်းကင်ဓာတ်အားလိုင်း အကြောင်း သိကောင်းစရာများ၊ လျှပ်စစ်ကြိုးသွယ်တန်းပြီး စစ်ဆေးခြင်းနှင့် မြေဓာတ်ချစစ်ဆေးခြင်း၊ ရှတ်ခြည်းမို့အားမြှင့် ထိန်းချုပ်ရေးကိရိယာ၊ လျှပ်စစ်သွယ်တန်းတပ်ဆင်ရာတွင် လိုက်နာရမည့်အချက်များ၊ ဓာတ်လှေကား၊ စက်လှေကားတို့၏ အခြေခံသဘောတရားများ၊ လျှပ်စစ်အန္တရာယ် ကင်းရှင်းရေးနှင့် အထွေထွေဗဟုသုတ၊ လျှပ်စစ်သွယ်တန်းတပ်ဆင်မှု၏ အကျိုးနှင့် အပြစ်ဆိုင်ရာ သိမှတ်ဖွယ်ရာများ၊ အေစီ–ဒီစီ လျှပ်ထုတ်စက်၊ လျှပ်စစ်ဥပဒေနှင့် လျှပ်စစ်ဥပဒေဆိုင်ရာ လုပ်ထုံးလုပ်နည်းများ၊ လျှပ်စစ်စစ်ဆေးရေး ဌာနအကြောင်း သိကောင်းစရာများ စသည့် ဘာသာရပ်များကို သင်ကြားပို့ချပေးမည်ဖြစ်သည်။

အဆိုပါသင်တန်းသို့ ဝန်ကြီးဌာနများ၊ ပုဂ္ဂလိကစက်ရုံ၊ အလုပ်ရုံများမှ သင်တန်းသား သင်တန်းသူ စုစုပေါင်း ၆၀ တက်ရောက်မည်ဖြစ်ပြီး ဒီဇင်ဘာ ၂ ရက်မှ ၂၀၂၅ ခုနှစ် ဇန်နဝါရီ ၂၄ ရက်အထိ ရက်သတ္တ ရှစ်ပတ်ကြာ ဖွင့်လှစ်သင်ကြားပေးမည် ဖြစ်ကြောင်း သိရသည်။

သတင်းစဉ်

ပြည်ထောင်စုဝန်ကြီး ဦးမျိုးသန့် ပဉ္စမအကြိမ် အမျိုးသားအားကစားပွဲတော်သို့ ဝင်ရောက်ယှဉ်ပြိုင်မည့် ဆောက်လုပ်ရေးဝန်ကြီးဌာန အားကစားအဖွဲ့ကို အောင်နိုင်ရေးအလံအပ်နှင်းခြင်းအခမ်းအနား တက်ရောက်

နေပြည်တော် ဒီဇင်ဘာ ၂

၂၀၂၄ ခုနှစ် ပဉ္စမအကြိမ် အမျိုးသား အားကစားပွဲတော်သို့ ဝင်ရောက်ယှဉ်ပြိုင်မည့် ဆောက်လုပ်ရေး ဝန်ကြီးဌာန ကိုယ်စားပြုအားကစားသမားများအား အောင်နိုင်ရေးအလံ အပ်နှင်းခြင်း အခမ်းအနားကို ယနေ့တွင် နေပြည်တော် ဆောက်လုပ်ရေး ဝန်ကြီးဌာန စုဝေးခန်းမ၌ ကျင်းပရာ ပြည်ထောင်စုဝန်ကြီး ဦးမျိုးသန့်၊ ဒုတိယဝန်ကြီး ဦးဝင်းဖေနှင့် တာဝန်ရှိသူများ၊ အားကစားနည်းအလိုက်အုပ်ချုပ်သူများ၊ နည်းပြများ၊ ပြိုင်ပွဲဝင်အားကစားသမားများ တက်ရောက်ကြသည်။

ဦးစွာ ပြည်ထောင်စုဝန်ကြီးက ၂၀၂၄ ခုနှစ် ပဉ္စမအကြိမ် အမျိုးသား အားကစားပွဲတော်တွင် တိုင်းဒေသကြီး၊ ပြည်နယ်များ အပါအဝင် ဝန်ကြီးဌာနပေါင်းစုံမှ အားကစားသမားများစွာ ပါဝင်ယှဉ်ပြိုင်ကြမည်ဖြစ်ရာ ဆောက်လုပ်ရေးဝန်ကြီးဌာနအနေဖြင့် အားကစားနည်းခြောက်မျိုး ပါဝင်ယှဉ်ပြိုင်မည်ဖြစ်ကြောင်း၊ အားကစားသမားများအနေဖြင့်လည်း အားကစားစိတ်ဓာတ်အပြည့်အဝဖြင့် ကြိုးပမ်းယှဉ်ပြိုင်စေလိုကြောင်း၊ အားကစားပြိုင်ပွဲတွင် အောင်မြင်မှုများ ရရှိခြင်းသည် ဝန်ကြီးဌာန၏ဂုဏ်ကို မြှင့်တင်ပေးရုံသာမက နိုင်ငံ၏ အားကစားကဏ္ဍ မြှင့်တင်ရာရောက်ကြောင်း။

အမျိုးသားအားကစားပွဲတော်သည် တစ်မျိုးသားလုံး သက်ရှည်ကျန်းမာကြံ့ခိုင်စေရန်၊ ကျန်းမာရေးကဏ္ဍနှင့် အားကစားကဏ္ဍ မြှင့်တင်ဆောင်ရွက်နိုင်ရန်၊ နိုင်ငံသားအားလုံး စည်းလုံးညီညွတ်မှု ရှိစေရန်နှင့် နိုင်ငံ့ဂုဏ်ဆောင် အားကစားသမားများ ပေါ်ထွက်လာစေရန် ရည်ရွယ်ချက်များဖြင့် ကျင်းပခြင်းဖြစ်သည့် အတွက် ကြံ့တောင့်ကြံ့ခံ အခွင့်အရေးတစ်ခုကို လက်ဆုပ်လက်ကိုင်ပြု၍ ရွှေ ၊ ငွေ ၊ ကြေး ရရှိရေး ဝီရိယ အပြည့်ဖြင့် ကြိုးစားယှဉ်ပြိုင်ရမည် ဖြစ်ကြောင်း ပြောကြားသည်။

ထို့နောက်ပြည်ထောင်စုဝန်ကြီးက ဆောက်လုပ်ရေးဝန်ကြီးဌာန ကိုယ်စားပြု အားကစားအသင်းများ အောင်ပွဲဆင်နိုင်ရေးအတွက် အောင်နိုင်ရေးအလံကို အပ်နှင်းပေးအပ်ရာ ဆောက်လုပ်ရေး ဝန်ကြီးဌာန အားကစားအောင်နိုင်ရေး အဖွဲ့ခေါင်းဆောင် တံတားဦးစီးဌာန ညွှန်ကြားရေးမှူးချုပ် ဦးကျော်ကောင်းချိုနှင့် အားကစားသမားများက လက်ခံရယူသည်။

ပဉ္စမအကြိမ် အမျိုးသား အားကစားပွဲတော်တွင် ဆောက်လုပ်ရေးဝန်ကြီးဌာန ကိုယ်စားပြုအသင်းများမှ အုပ်ချုပ်သူများ အပါအဝင် အားကစားသမား ၁၃၀ ဖြင့် ဘော်လီဘော၊ ဘောလုံး၊ ဖူဆယ်၊ ဂေါက်သီးရိုက် (အလွတ်တန်း)၊ ပိုက်ကျော်ခြင်း၊ ပြေးခုန်ပစ် စသည့်အားကစားနည်းခြောက်မျိုးတို့တွင်ဝင်ရောက်ယှဉ်ပြိုင်သွားမည်ဖြစ်ကြောင်း သိရသည်။

သတင်းစဉ်

ပဉ္စမအကြိမ် အမျိုးသားအားကစားပွဲတော် အားကစားပြိုင်ပွဲ အုပ်စုပွဲစဉ်များစတင်ယှဉ်ပြိုင်

ပဉ္စမအကြိမ် အမျိုးသားအားကစားပွဲတော် ပြည်နယ်နှင့် တိုင်းဒေသကြီး အမျိုးသား ဘောလုံးပြိုင်ပွဲတွင် ပဲခူးတိုင်းဒေသကြီးအသင်းနှင့် ရခိုင်ပြည်နယ်အသင်းတို့ ယှဉ်ပြိုင်ကစားကြစဉ်။

ပဉ္စမအကြိမ် အမျိုးသားအားကစားပွဲတော် ပြည်နယ်နှင့် တိုင်းဒေသကြီး အမျိုးသမီး ဘောလုံးပြိုင်ပွဲတွင် ကယားပြည်နယ်အသင်းနှင့် ရခိုင်ပြည်နယ်အသင်းတို့ ယှဉ်ပြိုင်ကစားကြစဉ်။

ပဉ္စမအကြိမ် အမျိုးသားအားကစားပွဲတော် ပြည်နယ်နှင့် တိုင်းဒေသကြီး အမျိုးသမီး ဖူဆယ်ပြိုင်ပွဲတွင် ဧရာဝတီတိုင်းဒေသကြီးအသင်းနှင့် ရခိုင်ပြည်နယ်အသင်းတို့ ယှဉ်ပြိုင်ကစားကြစဉ်။

ပဉ္စမအကြိမ် အမျိုးသားအားကစားပွဲတော် ပြည်နယ်နှင့် တိုင်းဒေသကြီး အမျိုးသမီး ဘော်လီဘောပြိုင်ပွဲတွင် စစ်ကိုင်းတိုင်းဒေသကြီးအသင်းနှင့် မွန်ပြည်နယ်အသင်းတို့ ယှဉ်ပြိုင်ကစားကြစဉ်။

ပဉ္စမအကြိမ် အမျိုးသားအားကစားပွဲတော် ပြည်နယ်နှင့် တိုင်းဒေသကြီး အမျိုးသား ဘော်လီဘောပြိုင်ပွဲတွင် နေပြည်တော်တိုင်းဒေသကြီးအသင်းနှင့် ကယားပြည်နယ်အသင်းတို့ ယှဉ်ပြိုင်ကစားကြစဉ်။

ပဉ္စမအကြိမ် အမျိုးသားအားကစားပွဲတော် ပြည်နယ်နှင့် တိုင်းဒေသကြီး အမျိုးသမီး ဖူဆယ်ပြိုင်ပွဲတွင် ဧရာဝတီတိုင်းဒေသကြီးအသင်းနှင့် ရခိုင်ပြည်နယ်အသင်းတို့ ယှဉ်ပြိုင်ကစားကြစဉ်။

ပဉ္စမအကြိမ် အမျိုးသားအားကစားပွဲတော် ပြည်နယ်နှင့် တိုင်းဒေသကြီး အမျိုးသမီး ဘော်လီဘောပြိုင်ပွဲတွင် စစ်ကိုင်းတိုင်းဒေသကြီးအသင်းနှင့် မွန်ပြည်နယ်အသင်းတို့ ယှဉ်ပြိုင်ကစားကြစဉ်။

ပဉ္စမအကြိမ် အမျိုးသား အားကစားပွဲတော် ပြည်နယ်နှင့် တိုင်းဒေသကြီး အမျိုးသား ဖူဆယ်ပြိုင်ပွဲတွင် မန္တလေးတိုင်းဒေသကြီးအသင်းနှင့် ကချင်ပြည်နယ်အသင်းတို့ ယှဉ်ပြိုင်ကစားကြစဉ်။

မြန်မာနိုင်ငံအမျိုးသားလူ့အခွင့်အရေးကော်မရှင် သတင်းထုတ်ပြန်ချက် (၁၁/ ၂၀၂၄)

၁။ ကမ္ဘာပေါ်တွင် လူဦးရေသန်းပေါင်း ၈၀၀၀ ကျော်ရှိသည့်အနက် သန်းပေါင်း ၁၀၀၀ ကျော်သည် မသန်စွမ်းသူစာရင်းတွင် ပါဝင်နေပါသည်။ ထိုမျှသော မသန်စွမ်းသူများ၏အခန်းကဏ္ဍကို ပိုမိုသိရှိနားလည်စေရေးနှင့် ၎င်းတို့၏အခွင့်အရေးများကို ကာကွယ်စောင့်ရှောက်မြှင့်တင်ပေးနိုင်ရန် မသန်စွမ်းသူများ၏အခွင့်အရေးများဆိုင်ရာ အခြေခံမူများကို ၁၉၉၂ ခုနှစ် (၄၇)ကြိမ်မြောက် ကုလသမဂ္ဂအထွေထွေညီလာခံ ဆုံးဖြတ်ချက်အပိုဒ် (၄၇/၃) ဖြင့် အတည်ပြုချမှတ်ခဲ့ပြီး နှစ်စဉ် ဒီဇင်ဘာလ ၃ ရက်နေ့ကို အပြည်ပြည်ဆိုင်ရာ မသန်စွမ်းသူများနေ့အဖြစ် သတ်မှတ်ခဲ့ပါသည်။

၂။ ကုလသမဂ္ဂက ၂၀၀၆ ခုနှစ်တွင် မသန်စွမ်းသူများ၏အခွင့်အရေးများကို ပိုမိုကာကွယ်ဆောင်ရွက်ပေးနိုင်ရန် မသန်စွမ်းသူများ၏အခွင့်အရေးများဆိုင်ရာ သဘောတူစာချုပ် (Convention on the Rights of Persons with Disabilities–CRPD)ကို ချမှတ်အတည်ပြုပေးခဲ့ရာ ကမ္ဘာ့နိုင်ငံပေါင်း ၁၉၀ ကျော်က ပါဝင်လက်မှတ်ရေးထိုးပြီးဖြစ်ပါသည်။ မြန်မာနိုင်ငံကလည်း ထိုသဘောတူစာချုပ်ကို ၂၀၁၁ ခုနှစ်တွင် အဖွဲ့ဝင်နိုင်ငံအဖြစ် ပါဝင်အတည်ပြုချုပ်ဆိုထားပါသည်။ ထို့အပြင် နိုင်ငံတော်အတွင်းရှိ မသန်စွမ်းသူများ၏အခွင့်အရေးများကို ပိုမိုပြည့်ဝစွာ ရရှိခံစားနိုင်စေရန်နှင့် ပိုမို၍ကြည့်ရှုစောင့်ရှောက်နိုင်ရန်အတွက် ၂၀၁၅ ခုနှစ်တွင် မသန်စွမ်းသူများ၏အခွင့်အရေးဥပဒေကိုပြဋ္ဌာန်းခဲ့ပြီး ၂၀၁၇ ခုနှစ်တွင် မသန်စွမ်းသူများ၏အခွင့်အရေးနည်းဥပဒေကို ထုတ်ပြန်ပေးခဲ့ပါသည်။ မသန်စွမ်းသူများ၏အခွင့်အရေးများဆိုင်ရာ နိုင်ငံတော်အဆင့် အမျိုးသားကော်မတီဖွဲ့စည်းဆောင်ရွက်ခြင်းနှင့် မသန်စွမ်းသူများ၏အခွင့်အရေးများဆိုင်ရာ မဟာဗျူဟာ (၅)နှစ်စီမံကိန်း (၂၀၂၂-၂၀၂၇) ရေးဆွဲဆောင်ရွက်ပေးလျက်ရှိကြောင်း သိရှိရပါသည်။

၃။ ယခုအခါ ကမ္ဘာတစ်ဝန်းတွင် မသန်စွမ်းသူအရေအတွက် မြင့်တက်လာသည်နှင့်အမျှ မသန်စွမ်းသူများအပေါ်ထားရှိသည့် စိတ်နေသဘောထားများကို ပြုပြင်ပြောင်းလဲလျက် ရုပ်ဝတ္ထုအတားအဆီးများကို လျှော့ချပေးခြင်းဖြင့် မသန်စွမ်းသူများသည် ကဏ္ဍအသီးသီးတွင် ပါဝင်ဆောင်ရွက်ခွင့်ရရှိကာ အခြားသူများနည်းတူ အမှီအခိုကင်းစွာ ဘဝဖွံ့ဖြိုးတိုးတက်ရှင်သန်နိုင်မည်ဖြစ်ပါသည်။ ယခုနှစ်တွင်လည်း ကုလသမဂ္ဂက အပြည်ပြည်ဆိုင်ရာ မသန်စွမ်းသူများနေ့ဆောင်ပုဒ်အဖြစ် **“အနာဂတ်မှာ အားလုံးရေရှည်တည်တံ့ရေး မသန်စွမ်းသူများခေါင်းဆောင်နိုင်မှု မြှင့်တင်ပေး”** **“Amplifying the leadership of persons with disabilities for an inclusive and sustainable future”** ဟူ၍ ချမှတ်ထားပါသည်။

၄။ ကမ္ဘာလုံးဆိုင်ရာ စဉ်ဆက်မပြတ်ဖွံ့ဖြိုးမှုပန်းတိုင်များ ၂၀၃၀ အကောင်အထည်ဖော်ဆောင်ရွက်ရာတွင် မသန်စွမ်းသူများ၏အခန်းကဏ္ဍကို အထူးအလေးပေးဖော်ပြထားသည့်အလျောက် ယခုနှစ်ဆောင်ပုဒ်နှင့်အညီ မသန်စွမ်းသူများဦးဆောင်မှုကဏ္ဍတွင် ပါဝင်ဆောင်ရွက်လာနိုင်ရေး အားပေးဖော်ဆောင်ကြပါရန် ဒီဇင်ဘာလ ၃ ရက်နေ့တွင် ကျရောက်သည့် (၃၂)နှစ်မြောက် အပြည်ပြည်ဆိုင်ရာမသန်စွမ်းသူများနေ့အား ဂုဏ်ပြုလျက် တိုက်တွန်းဖော်ပြအပ်ပါသည်။

မြန်မာနိုင်ငံအမျိုးသားလူ့အခွင့်အရေးကော်မရှင်

၂၀၂၄ ခုနှစ်၊ ဒီဇင်ဘာလ ၃ ရက်

နိုင်ငံတကာပညာရေးဆိုင်ရာ အသုံးချသုတေသနညီလာခံ(၂၀၂၅) စာတမ်းလက်ခံခြင်းနှင့် စိစစ်အတည်ပြုရေးအစည်းအဝေး ကျင်းပ

နေပြည်တော် ဒီဇင်ဘာ ၂

နိုင်ငံတကာ ပညာရေးဆိုင်ရာ အသုံးချသုတေသနညီလာခံ(၂၀၂၅) စာတမ်းလက်ခံခြင်းနှင့် စိစစ်အတည်ပြုရေးအစည်းအဝေးကို ယနေ့နံနက် ၉ နာရီခွဲတွင် နေပြည်တော် ပညာရေးဝန်ကြီးဌာန ရုံးအမှတ်(၁၃) ရှိ အစည်းအဝေးခန်းမ၌ကျင်းပရာ ပညာရေးဝန်ကြီးဌာန ပြည်ထောင်စုဝန်ကြီး ဒေါက်တာညွန့်ဖေ၊ ဒုတိယဝန်ကြီးဒေါက်တာဇော်မြင့်၊ ပညာရေးဝန်ကြီးဌာနနှင့် ဆက်စပ်ဝန်ကြီးဌာနများမှ တာဝန်ရှိသူများ၊ ပါမောက္ခချုပ်များ၊ ဒုတိယပါမောက္ခချုပ်များ၊ ဘာသာရပ်ဆိုင်ရာပါမောက္ခများနှင့် ဖိတ်ကြားထားသူများ တက်ရောက်ကြသည်။

ဦးစွာ ပြည်ထောင်စုဝန်ကြီးက နိုင်ငံတကာ ပညာရေးဆိုင်ရာ အသုံးချသုတေသနညီလာခံ (၂၀၂၅)ကို ဆရာအတတ်ပညာရေး (Research on Teacher Education)၊ ဝိဇ္ဇာသိပ္ပံပညာရပ်ဆိုင်ရာ အသုံးချသုတေသန (Applied Research on Arts and Science)၊ သမုဒ္ဒရာနှင့် ကမ္ဘာမြေသိပ္ပံ (Research on Sustainable Scientific Collaboration of Ocean and Earth Sciences)၊ အသေးစား၊ အငယ်စားနှင့် အလတ်စားစီးပွားရေးလုပ်ငန်းများ၊ နည်းပညာ၊ သက်မွေးပညာနှင့် လေ့ကျင့်ရေး (Research on MSMEs and TVET) နှင့် ဘာသာစကား အရင်းအမြစ်နှင့် ဉာဏ်ရည်တုနည်းပညာ (Research on Natural Language Processing–NLP and AI Technology) ကဏ္ဍငါးခု၌ နိုင်ငံတကာမိတ်ဖက်များနှင့် အနာဂတ်တွင် ပူးပေါင်းဆောင်ရွက်မှုမြှင့်တင်ရန် ကျင်းပသွားမည်ဖြစ်ကြောင်း၊ သုတေသနညီလာခံ၏ ဦးတည်ချက် (Theme)ကို “ပညာရေး၊ သိပ္ပံနှင့် နည်းပညာစွမ်းပကားဖြင့် ပိုမိုကြွယ်ဝပြည့်စုံသော လူ့ဘောင်အဖွဲ့အစည်းအတွက် အနာဂတ်ကိုညွှန်ပြခြင်း” (Navigating the future: Education, Science, and Technology for Brighter and More Prosperous Societies)ဟု ချမှတ်ထားကြောင်း။

မိမိတို့အနေဖြင့် နိုင်ငံတကာစံနှုန်းနှင့် ကိုက်ညီသည့်စာတမ်းများကို ရွေးချယ်ဖတ်ကြားခွင့်ပြုမည်ဖြစ်ကြောင်း၊ ထို့အပြင် ပြည်တွင်း၊ ပြည်ပပညာရှင်များက Keynote Address နှင့် Special Talk ပြောကြားခြင်းကဏ္ဍများ ထည့်သွင်းဆောင်ရွက်သွားမည်ဖြစ်ကြောင်း၊ ယခုအစည်းအဝေးသို့ တက်ရောက်လာသော ဆရာကြီး ဆရာမကြီးများအနေဖြင့် တင်သွင်းလာသည့် စာတမ်းများအပေါ် မိမိတို့အတွေ့အကြုံများ၊ သတ်မှတ်ထားသောစံနှုန်းများဖြင့် စဉ်းစားရွေးချယ်ပေးကြစေလိုကြောင်း၊ ယခုညီလာခံသည် နိုင်ငံတကာအဆင့် ညီလာခံဖြစ်သည့်အတွက် အောင်မြင်စွာကျင်းပနိုင်ရေး တက်ရောက်လာသူများအားလုံးက ပူးပေါင်းပါဝင်ပေးကြစေလိုကြောင်း ပြောကြားသည်။

ဆက်လက်၍ ဒုတိယဝန်ကြီး ဒေါက်တာဇော်မြင့်က စာတမ်းဦးတည်ချက်အုပ်စုအလိုက် အရည်အသွေးရှိ စာတမ်းများစိစစ်အတည်ပြုရေး ဆောင်ရွက်ရမည့်လုပ်ငန်းစဉ်ကို ရှင်းလင်းမှာကြားပြီး ပညာရေးသုတေသန၊ စီမံကိန်းနှင့်လေ့ကျင့်ရေးဦးစီးဌာန ဒုတိယညွှန်ကြားရေးမှူးချုပ် ဒေါက်တာစိုးမိုးလွင်က လက်ခံရရှိထားသောစာတမ်းများကို အမျိုးအစားနှင့် ဘာသာရပ်နယ်ပယ်အလိုက် တင်ပြသည်။

ယင်းနောက် တက်ရောက်လာသည့် ဆရာကြီး ဆရာမကြီးများက အုပ်စုခွဲ၍ စာတမ်းတစ်ခုချင်းအပေါ်တွင် ဆွေးနွေးသုံးသပ်ကာ နိုင်ငံတကာပညာရေးဆိုင်ရာ အသုံးချသုတေသနညီလာခံ(၂၀၂၅) စာတမ်းလက်ခံခြင်းနှင့် စိစစ်အတည်ပြုရေးလုပ်ငန်းများကို ဆောင်ရွက်ခဲ့ကြကြောင်း သိရသည်။

သတင်းစဉ်

ပြည်ထောင်စုဝန်ကြီး ဒေါက်တာစိုးဝင်း ပဉ္စမအကြိမ် အမျိုးသားအားကစားပွဲတော်တွင် ဝင်ရောက်ယှဉ်ပြိုင်မည့် ဝန်ကြီးဌာနကိုယ်စားပြု အားကစားအသင်းများလေ့ကျင့်နေမှု ကြည့်ရှုအားပေး

နေပြည်တော် ဒီဇင်ဘာ ၂

လူမှုဝန်ထမ်း၊ ကယ်ဆယ်ရေးနှင့် ပြန်လည်နေရာချထားရေးဝန်ကြီးဌာန ပြည်ထောင်စုဝန်ကြီး ဒေါက်တာစိုးဝင်းသည် ဒုတိယဝန်ကြီးနှင့်အတူ ယနေ့နံနက်ပိုင်းတွင် ပဉ္စမအကြိမ် အမျိုးသား အားကစားပွဲတော်တွင် ဝင်ရောက်ယှဉ်ပြိုင်ကြမည့် ဝန်ကြီးဌာန ကိုယ်စားပြု အားကစား အသင်းများ၏ ဝဏ္ဏသိဒ္ဓိအားကစား လေ့ကျင့်ရေးရုံအတွင်း လေ့ကျင့်နေမှုကို သွားရောက် ကြည့်ရှုအားပေးသည်။

ကြည့်ရှုအားပေး

ဦးစွာ ပြည်ထောင်စုဝန်ကြီးသည် ဝန်ကြီးဌာနကိုယ်စားပြု ပိုက်ကျော်ခြင်းအသင်း၊ ဘော်လီဘော (အမျိုးသား/အမျိုးသမီး) အသင်း၊ ဖူဆယ်အသင်းနှင့် ဘောလုံးအသင်းတို့၏ လေ့ကျင့်နေမှုကို ကြည့်ရှုအားပေးပြီး ပဉ္စမအကြိမ် အမျိုးသားအားကစားပွဲတော်၌ ဝန်ကြီးဌာနကိုယ်စားပြု ယှဉ်ပြိုင်ကြမည့် အားကစားသမားများ အနေဖြင့် အားကစားစိတ်ဓာတ်အပြည့်ဖြင့် ရိုးရိုးသားသား ကြိုးကြိုးစားစား ပါဝင်ယှဉ်ပြိုင်ကြရန်၊ သတ်မှတ်စည်းမျဉ်းစည်းကမ်းများအတိုင်း လိုက်နာ ဆောင်ရွက်ကြရန်၊ ကျန်းမာရေးကောင်းမွန်မှု ရှိစေရေး စနစ်တကျနေထိုင်စားသောက်ရန်၊ ယခင်နှစ်ကရရှိထားသည့် အောင်မြင်မှုကို ဆက်လက်ထိန်းထားနိုင်ရေး ကြိုးစားဆောင်ရွက်ကြရန်၊ ဝန်ကြီးဌာနဂုဏ်၊ နိုင်ငံ့ဂုဏ် မြှင့်တင်နိုင်ရေး အကောင်းဆုံး ကြိုးစားဆောင်ရွက်သွားကြရန် မှာကြားကာ အားကစားသမားများ၏ အင်အားဖြည့်အစားအစာအတွက် ချီးမြှင့်ငွေ ပေးအပ်သည်။

ဝင်ရောက်ယှဉ်ပြိုင်မည်

ပဉ္စမအကြိမ် အမျိုးသား အားကစားပွဲတော်တွင် လူမှုဝန်ထမ်း၊ ကယ်ဆယ်ရေးနှင့် ပြန်လည်နေရာ ချထားရေးဝန်ကြီးဌာနအနေဖြင့် ဘောလုံး(အမျိုးသား)၊ ဖူဆယ် (အမျိုးသား)၊ ဘော်လီဘော (အမျိုးသား/အမျိုးသမီး)၊ ပိုက်ကျော်ခြင်း (အမျိုးသား)၊ ပြေးခုန်ပစ်အားကစား နည်းငါးမျိုးကို အုပ်ချုပ်သူ၊ နည်းပြ၊ အားကစားသမား စုစုပေါင်း ၉၉ ဦးဖြင့် ဝင်ရောက်ယှဉ်ပြိုင်မည်ဖြစ်ကြောင်း သိရသည်။

သတင်းစဉ်

ရသင့်ရထိုက်သည့်အခွန်အခများနှင့် ဈေးငွေများ အပြည့်အဝကောက်ခံရရှိရေးဆိုင်ရာ ညှိနှိုင်းအစည်းအဝေး ကျင်းပ

မုံရွာ ဒီဇင်ဘာ ၂

စစ်ကိုင်းတိုင်းဒေသကြီးအတွင်းရှိ ခရိုင်/မြို့နယ်များတွင် ရသင့်ရထိုက်သည့်အခွန်အခများနှင့်ဈေးငွေများအပြည့်အဝကောက်ခံရရှိရေးဆိုင်ရာ ညှိနှိုင်းအစည်းအဝေး(၃/၂၀၂၄)ကို ယနေ့နံနက်ပိုင်းတွင် တိုင်းဒေသကြီးအစိုးရအဖွဲ့ရုံး အစည်းအဝေးခန်းမ၌ကျင်းပရာ အစည်းအဝေးသို့ တိုင်းဒေသကြီးဝန်ကြီးချုပ် ဦးမြတ်ကျော်၊ တိုင်းဒေသကြီးအစိုးရအဖွဲ့ဝင်များ၊ မုံရွာခရိုင်၊ ယင်းမာပင်ခရိုင်စီမံအုပ်ချုပ်ရေးအဖွဲ့တို့တက်ရောက်ကြပြီး တိုင်းဒေသကြီးအတွင်းရှိ ကိုယ်ပိုင်အုပ်ချုပ်ခွင့်ရဒေသနှင့် စီမံအုပ်ချုပ်ရေးအဖွဲ့ဥက္ကဋ္ဌများက Video Conferencing စနစ်ဖြင့် တက်ရောက်ကြသည်။

ရှင်းလင်းတင်ပြ

ဦးစွာ တိုင်းဒေသကြီးဝန်ကြီးချုပ် ဦးမြတ်ကျော်က နိုင်ငံတော်အနေဖြင့် ရငွေရရှိမှသာ သုံးစွဲငွေများကို သုံးစွဲနိုင်မည်ဖြစ်သဖြင့် အခွန်ငွေများ တိုးတက်ကောက်ခံရရှိရေးအတွက် ကြိုးပမ်းဆောင်ရွက်သွားကြရန် မှာကြားလိုကြောင်း၊ အခွန်ကောက်ခံနေသည့်ဌာနများအနေဖြင့် မိမိအား ပေးအပ်ထားသော ကောက်ခံရန်လျာထားချက်များ ပြည့်မီကျော်လွန်အောင် ကောက်ခံရန်လိုအပ်သကဲ့သို့ မိမိတို့ကောက်ခံသောအခွန်သည် အခွန်နှုန်းထားသင့်လျော်မှန်ကန်မှုတမှုရှိ/မရှိ စစ်သွားကြရန်လိုအပ်ကြောင်းနှင့် အခွန်ထမ်းပြည်သူများအတွက် ဝန်ထုပ်ဝန်ပိုးမဖြစ်စေရန်ကိုလည်း ဂရုပြုဆောင်ရွက်ရမည်ဖြစ်ကြောင်း ပြောကြားသည်။

ယင်းနောက် တိုင်းဒေသကြီးအဆင့်ဌာနဆိုင်ရာများက တိုင်းဒေသကြီးအတွင်းရှိ ခရိုင်/မြို့နယ်များတွင် မိမိတို့ဌာနများအလိုက် ရသင့်ရထိုက်သည့် အခွန်အခများနှင့် ဈေးငွေများ အပြည့်အဝကောက်ခံရရှိရေးဆိုင်ရာလုပ်ငန်းများ ဆောင်ရွက်နေမှု အခြေအနေများနှင့် ဆက်လက်ဆောင်ရွက်သွားမည့်လုပ်ငန်းအခြေအနေများကို Power Point ဖြင့် ရှင်းလင်းဆွေးနွေးတင်ပြကြပြီး တိုင်းဒေသကြီးအတွင်းရှိ ကိုယ်ပိုင်အုပ်ချုပ်ခွင့်ရဒေသနှင့် ခရိုင်စီမံအုပ်ချုပ်ရေးအဖွဲ့ဥက္ကဋ္ဌများက မိမိတို့ခရိုင်များအတွင်းရှိ လုပ်ငန်းများဆောင်ရွက်နေမှု အခြေအနေများနှင့်ပတ်သက်၍ ရှင်းလင်းတင်ပြကြသည်။

ဆွေးနွေး တင်ပြ

ယင်းနောက် တိုင်းဒေသကြီးအစိုးရအဖွဲ့ဝင်များနှင့် အစည်းအဝေးသို့ တက်ရောက်လာသူများက တိုင်းဒေသကြီးအတွင်း ရသင့်ရထိုက်သည့် အခွန်အခများနှင့် ဈေးငွေများအပြည့်အဝကောက်ခံရရှိရေးဆိုင်ရာလုပ်ငန်းများနှင့်ပတ်သက်၍ ဖြည့်စွက်ဆွေးနွေး တင်ပြကြသည်။

ထို့နောက် တိုင်းဒေသကြီး ဝန်ကြီးချုပ်က တက်ရောက်လာသူများ၏ ဆွေးနွေးတင်ပြချက်များအပေါ် လိုအပ်သည်များကို တာဝန်ရှိသူများနှင့် ဖြည့်စွက်ဆည်းပေါင်းစပ် ဆောင်ရွက်ပေးခဲ့ကြောင်း သိရသည်။

တိုင်းဒေသကြီး(ပြန်/ဆက်)

ဝါးခယ်မမြို့နယ်၌ စာကြည့်တိုက်များ ဖွံ့ဖြိုးတိုးတက်ရေးနှင့် စာဖတ်ရှိန်မြှင့်တင်ရေးပွဲတော် ဖွင့်လှစ်

ဝါးခယ်မ ဒီဇင်ဘာ ၂

ဧရာဝတီတိုင်းဒေသကြီး ဝါးခယ်မမြို့နယ်၌ စာကြည့်တိုက်များဖွံ့ဖြိုးတိုးတက်ရေးနှင့် စာဖတ်ရှိန်မြှင့်တင်ရေးပွဲတော် ဖွင့်ပွဲအခမ်းအနားကို ယနေ့မွန်းလွဲ ၁ နာရီက ဝါးခယ်မမြို့ အမှတ်(၁) အခြေခံပညာအထက်တန်းကျောင်း၌ ကျင်းပသည်။

ဖဲကြိုးဖြတ်ဖွင့်လှစ်

ဦးစွာ စာကြည့်တိုက်များ ဖွံ့ဖြိုးတိုးတက်ရေးနှင့် စာဖတ်ရှိန်မြှင့်တင်ရေးပွဲတော် မုခ်ဦးကို တိုင်းဒေသကြီးလူမှုရေးရာဝန်ကြီး ဦးခင်မောင်ကြည်၊ ပြန်ကြားရေးနှင့် ပြည်သူ့ဆက်ဆံရေးဦးစီးဌာန တိုင်းဒေသကြီးဦးစီးမှူး၊ တိုင်းဒေသကြီးပညာရေးမှူးနှင့် မြောင်းမြခရိုင်စီမံအုပ်ချုပ်ရေးအဖွဲ့ဥက္ကဋ္ဌတို့က ဖဲကြိုးဖြတ်ဖွင့်လှစ်ပေးသည်။

ဆက်လက်၍ အခမ်းအနား ဒုတိယပိုင်းကို ဒေါ်ပိုက်မိခန်းမ၌ ကျင်းပရာ အထက(ခွဲ)(အလက-၁)ကျောင်းသား ကျောင်းသူများက "အလှဆုံးပန်းများပွင့်ကြပြီ" သီချင်းဖြင့် သီဆိုဖွင့်လှစ်ပြီး ဧရာဝတီတိုင်းဒေသကြီး လူမှုရေးရာဝန်ကြီးက အဖွင့်အမှာစကားပြောကြားသည်။

ဆက်လက်ပြီး တိုင်းဒေသကြီး လူမှုရေးရာဝန်ကြီးက ဝါးခယ်မမြို့နယ်အတွင်းရှိ စာကြည့်တိုက်များအတွက် စာအုပ်စာစောင်များ ပေးအပ်လှူဒါန်းကာ ပွဲတော်အတွင်း ခင်းကျင်းပြသထားသော စာအုပ်စာစောင်များ၊ ဓာတ်ပုံပြခန်းများ၊ စာအုပ်အရောင်းဆိုင်များ၊ ဌာနဆိုင်ရာပြခန်းများနှင့် ပြိုင်ပွဲများကျင်းပနေမှုကို လှည့်လည်ကြည့်ရှု အားပေးခဲ့ကြောင်းနှင့် ပွဲတော်ကို ဒီဇင်ဘာ ၃ ရက်အထိ ကျင်းပမည်ဖြစ်ကြောင်း သိရသည်။

ဟိန်းထက်လင်း(ပြန်/ဆက်)

ရေကြည်မြို့၌ ဆောင်းသီးနှံနေကြာ စိုက်ပျိုး

ရေကြည် ဒီဇင်ဘာ ၂

ဧရာဝတီတိုင်းဒေသကြီး ကျုံပျော်ခရိုင် ရေကြည်မြို့နယ်တွင် ၂၀၂၄ -၂၀၂၅ ခုနှစ် ဆောင်းရာသီ နေကြာသီးနှံ မျိုးစေ့ချစိုက်ပျိုးခြင်း အခမ်းအနားကို ယနေ့နံနက် ၉ နာရီခွဲက အသုတ်မြို့၊ ကိုင်းချောင်ကျေးရွာရှိ တောင်သူဦးအုန်းသန်း၏ လယ်ယာမြေ နေကြာသီးနှံ သြစီမျိုး စံပြစိုက်ခင်းအတွင်း၌ ပြုလုပ်သည်။

အခမ်းအနားသို့ ကျုံပျော်ခရိုင်ဥက္ကဋ္ဌ ဦးစောထွန်းဝင်းနှင့်အဖွဲ့ဝင်များ၊ မြို့နယ်စီမံအုပ်ချုပ်ရေးအဖွဲ့ ဒုတိယမြို့နယ်အုပ်ချုပ်ရေးမှူးနှင့်အဖွဲ့ဝင်များ၊ ခရိုင်နှင့်မြို့နယ်စိုက်တိုးမြှင့်အဖွဲ့ဝင်များ၊ စိုက်ပျိုးရေးဦးစီးဌာန မြို့နယ်ဦးစီးမှူးနှင့်ဝန်ထမ်းများ၊ တောင်သူများက တက်ရောက်အားပေးကြရာ စိုက်ပျိုးရေးဝန်ထမ်းများနှင့် တောင်သူများ ပူးပေါင်း၍ စံပြစိုက်ခင်းအတွင်း နေကြာမျိုးစေ့များ စနစ်တကျစိုက်ပျိုးခဲ့ကြောင်း သိရသည်။

မြို့နယ်(ပြန်/ဆက်)

တရားရုံးဝန်ထမ်းများ အရည်အသွေးမြှင့် သင်တန်းဖွင့်လှစ်

ရန်ကုန် ဒီဇင်ဘာ ၂

ရန်ကုန်တိုင်းဒေသကြီး တရားလွှတ်တော် တရားရုံးဝန်ထမ်းများ အရည်အသွေးမြှင့်သင်တန်း(၂/၂၀၂၄) ဖွင့်ပွဲကို ယနေ့နံနက်ပိုင်းက ရန်ကုန်တိုင်းဒေသကြီး တရားလွှတ်တော် အစည်းအဝေးခန်းမ(အပေါ်ထပ်)၌ ကျင်းပရာ တိုင်းဒေသကြီး တရားလွှတ်တော်တရားသူကြီးချုပ် ဒေါ်စန္ဒာသွယ်နှင့် တာဝန်ရှိသူများ သင်တန်းသား သင်တန်းသူများ တက်ရောက်ကြသည်။

သင်တန်းကာလမှာ ရက်သတ္တလေးပတ်ကြာမြင့်မည်ဖြစ်ကြောင်း သိရသည်။

သတင်းစဉ်

သရက်မြို့၌ မီးဘေးလုံခြုံရေး အထူးကျွမ်းကျင်မှု ဆင့်ပွားသင်တန်းဖွင့်လှစ်

သရက် ဒီဇင်ဘာ ၂

မီးဘေးလုံခြုံရေး အထူးကျွမ်းကျင်မှု ဆင့်ပွားသင်တန်းဖွင့်ပွဲကို ယနေ့နံနက် ၈ နာရီက မကွေးတိုင်းဒေသကြီး သရက်မြို့ မီးသတ်ဦးစီးဌာန သရက်ခရိုင်မီးသတ်ဦးစီးမှူးရုံးတွင် ကျင်းပသည်။

သင်ကြားပေးမည်

သင်တန်းတွင် ခရိုင်စီမံအုပ်ချုပ်ရေးအဖွဲ့ဥက္ကဋ္ဌက သင်တန်းတွင် အဆင့်မြင့်မီးငြိမ်းသတ်ရေးဆိုင်ရာသင်ခန်းစာများ၊ အန္တရာယ်ရှိဓာတုဗေဒအကြောင်းနှင့် နိုင်ငံတစ်ဝန်းလုံးတွင် တိုးမြှင့်တည် ဆောက်လာသည့် စက်ရုံ၊အလုပ်ရုံ၊ ဟိုတယ်၊ မိုတယ်၊ အထပ်မြင့်အဆောက်အအုံများ မီးဘေးလုံခြုံရေးနှင့် ခေတ်မီ Fire Protectin System များ အကြောင်းကို သင်ကြားပေးမည်ဖြစ်ကြောင်း ပြောကြားသည်။

ထို့နောက် ခရိုင်မီးသတ်ဦးစီးမှူး လက်ထောက်ညွှန်ကြားရေးမှူး ဦးမောင်မောင်ထွေးက သင်တန်းဖွင့်လှစ်ရသည့် ရည်ရွယ်ချက်ကို ပြောကြားပြီး အဆိုပါသင်တန်းသို့ သင်တန်းသား ၁၈ ဦး တက်ရောက်ကာ သင်တန်းကာလမှာရက်သတ္တပတ် ဖွင့်လှစ်သင်ကြားမည်ဖြစ်ကြောင်း သိရသည်။

ဇော်ထက်(သရက်)

မိမိပိုင် နိုင်ငံသားစိစစ်ရေးကတ်၊ Mobile SIM Card၊ Mobile Payment Account၊ Bank Account များအား မသက်ဆိုင်သူထံသို့ အခကြေးငွေဖြင့် ရောင်းချခြင်း၊ ငှားရမ်းအသုံးပြုစေခြင်းများဆောင်ရွက်ပါက တည်ဆဲဥပဒေများနှင့်အညီ အရေးယူခံရနိုင်ပါသည်။

၂၀၂၅ ခုနှစ်တွင် ကမ္ဘာ့ဒြပ်မဲ့ယဉ်ကျေးမှုစာရင်းဝင်ဖြစ်လာတော့မည့် မြန်မာ့ရိုးရာသကြန်ပွဲတော်

ပျံ့ချီ

၂၀၂၃ ခုနှစ်တွင် ထိုင်းနိုင်ငံမှ ဆောင်ခရမ်ဟူသည့် ရေကစားပွဲတော်အား ကမ္ဘာ့ဒြပ်မဲ့ယဉ်ကျေးမှုအမွေအနှစ်စာရင်းဝင်အဖြစ် အသိအမှတ်ပြုလိုက်သဖြင့် ၂၀၂၄ ခုနှစ် ထိုင်းနိုင်ငံ ဆောင်ခရမ်ပွဲတော်အား ဝှဲချီးကျင်းပကာ နာမည်ကျော်အနုပညာရှင်များဖြင့် promotion ဆင်းကာ ခရီးသွားလုပ်ငန်းတိုးတက်စေရေး လုပ်ဆောင်ခဲ့ကြပါသည်။ ထိုအဖြစ်အပျက်နှင့်ပတ်သက်၍ မြန်မာ့ရိုးရာ အတာသကြန်ပွဲတော်အား ထိုင်းတို့က ခိုးသွားသည်ဆိုသူဆို၊ အစိုးရအလုပ်မလုပ်ဘူးဆိုသူဆို၊ ဒီတိုင်းကြည့်နေရမှာလားဆိုသူဆို စသဖြင့် ဝေဖန်သံများစွာ ထွက်ပေါ်လာခဲ့ပါသည်။ ထိုင်းနိုင်ငံမှ ဆောင်ခရမ်အား ICH (Intangible Cultural Heritage) ဟူသည့် ဒြပ်မဲ့ယဉ်ကျေးမှု UNESCO သို့ တင်သွင်းရာတွင် ထိုင်းနိုင်ငံသားတို့ နှစ်စဉ်နှစ်တိုင်း ဆင်နွှဲသည့် ပွဲတော်တစ်ခုအနေဖြင့်သာတင်ခဲ့ပြီး မြန်မာ့ရိုးရာအတာသကြန်၏ မူရင်းပုံစံဖြင့် တင်ခွင့်မရရှိခဲ့သည်ကို သိရှိသူနည်းပါးလှသည်။ မြန်မာ့ရိုးရာ အတာသကြန်ကိုလည်း ICH စာရင်းဝင်ရန်အတွက် မြန်မာ့ယဉ်ကျေးမှုအမွေအနှစ် ထိန်းသိမ်းစောင့်ရှောက်ရေးအဖွဲ့ (Myanmar Cultural Heritage Trust) ကဲ့သို့ NGO အဖွဲ့များ၊ Living Myanmar Media Group နှင့် Ko Hein’s Vlog ကဲ့သို့ မီဒီယာနှင့် ဆိုရှယ်မီဒီယာအဖွဲ့များ၊ မြန်မာ့ရိုးရာယဉ်ကျေးမှုအား ချစ်မြတ်နိုးသည့် ပညာရှင်များနှင့် ပြည်သူများ ပူးပေါင်းကာ ၂၀၂၄ ခုနှစ်တွင် ကြိုးစားဆောင်ရွက်ခဲ့ကြောင်း ကြားသိရပါသည်။

ICH ဟူသည့် ကမ္ဘာ့ဒြပ်မဲ့ယဉ်ကျေးမှု အမွေအနှစ်အား ယူနက်စကိုအဖွဲ့က ၂၀၀၈ ခုနှစ်တွင် စတင်သတ်မှတ်ကာ ကမ္ဘာ့နိုင်ငံများအသီးသီးရှိ လူမျိုးများ၏ ရိုးရာဓလေ့များ၊ အစဉ်အလာများ၊ ပွဲတော်များနှင့် ပစ္စည်းများအား ထိန်းသိမ်းစောင့်ရှောက်ရန် ရည်ရွယ်ထားပါသည်။ ရှေးဟောင်းမြို့တော်များ၊ သမိုင်းဝင်နေရာများအား ဒြပ်ရှိယဉ်ကျေးမှုအဖြစ် သတ်မှတ်ထားပြီးဖြစ်ရာ လူမျိုးတစ်ခုစီ၏ ကိုယ်ပိုင်ရိုးရာယဉ်ကျေးမှုတို့အား ထိန်းသိမ်းစောင့်ရှောက်ရန် အတွက် ဒြပ်မဲ့ယဉ်ကျေးမှုအမွေအနှစ် အဖြစ် အခန်းကဏ္ဍသစ်တစ်ရပ် တိုးချဲ့ဖွဲ့စည်းခဲ့ခြင်းဖြစ်ပါသည်။ တစ်နည်းဆိုရသော် Hard power နှင့် Soft power ကဲ့သို့ နိုင်ငံတစ်ခု၏အင်အားကို ပြသရာတွင် ပုဂံ၊ သရေခေတ္တရာ၊ ဗိဿနိုး၊ ဟန်လင်း နှင့် ညောင်ကန်ဒေသကဲ့သို့ အခိုင်အမာရှိပြီးဖြစ်သော မြန်မာတို့၏ သမိုင်းအမွေအနှစ်များနှင့် ၁၂ လရာသီပွဲတော်၊ ဒေသအလိုက်ပွဲတော်များ၊ ဓလေ့များသည် မြန်မာ့သမိုင်း၏ Soft Power များဖြစ်သည်။ ယူနက်စကိုက သတ်မှတ်ထားသော စံချိန်စံညွှန်းများနှင့် ကိုက်ညီသော ဒြပ်ရှိ၊ ဒြပ်မဲ့ယဉ်ကျေးမှုများအား နှစ်စဉ် ဒီဇင်ဘာလအတွင်း ပြုလုပ်သော ညီလာခံတွင် မဲခွဲဆုံးဖြတ်ကာ ကမ္ဘာ့ယဉ်ကျေးမှု အမွေအနှစ်စာရင်းတွင် ထည့်သွင်း အသိအမှတ်ပြုကြပါသည်။

ထိုကဲ့သို့ ယဉ်ကျေးမှုအမွေအနှစ်စာရင်းအတွက် အဆိုပြုတင်သွင်းရာတွင် ယူနက်စကိုအနေဖြင့် အစိုးရမဟုတ်သော အဖွဲ့အစည်းများ၊ ဒေသခံများ၏တင်ပြချက်များကိုသာ အဆုံးအဖြတ်ပေးခြင်းဖြစ်ကာ နိုင်ငံများ၏ အစိုးရများအနေဖြင့် ထိုလုပ်ငန်းစဉ်အား ကိုယ်တိုင် First person အနေဖြင့် လုပ်ဆောင်၍မရနိုင်ချေ။ အစိုးရအနေဖြင့် ထိုကဲ့သို့လုပ်ဆောင်နေသည့် အဖွဲ့အစည်းများအား သံတမန်ရေးရာ အကူအညီနှင့် နောက်ကွယ်မှ ကူညီပံ့ပိုးပေးခြင်း၊ ရုံးလုပ်ငန်းဆိုင်ရာ တရားဝင်နည်းလမ်းများအား ကူညီဆောင်ရွက်ခြင်းစသည့် ကူညီထောက်ပံ့သည့် နေရာတွင်သာနေကာ ဆောင်ရွက်နိုင်ပါသည်။ ထိုအချက်အား မြန်မာနိုင်ငံသားအများစုသိရှိခြင်း မရှိသည်ကို လွန်ခဲ့သောနှစ်တွင် တွေ့ရှိခဲ့ရသည်။ ထိုင်းနိုင်ငံ၏ ဆောင်ခရမ်အား ICH တင်စဉ်ကပင် ထိုင်းနိုင်ငံ ခရီးသွားလာရေးနှင့် ယဉ်ကျေးမှုဝန်ကြီးဌာနက တင်ပြခြင်းမဟုတ်ဘဲ ဘန်ကောက်အခြေစိုက် လူမှုအဖွဲ့အစည်းများ၊ သတင်းမီဒီယာအဖွဲ့များက ၂၀၂၂ ခုနှစ်တွင် တင်ပြခြင်းဖြစ်ပါသည်။ မြန်မာနိုင်ငံအတွက် ၂၀၂၃ ခုနှစ်တွင် MCHT အဖွဲ့သည် Living Myanmar Media Group၊ Ko Hein’s Vlog စသည့် မီဒီယာများနှင့် ပူးပေါင်းကာ မြန်မာနိုင်ငံအနှံ့ ဒေသအသီးသီးရှိ မြန်မာ့ယဉ်ကျေးမှုအား ထိန်းသိမ်းစောင့်ရှောက်လိုသည့် ပညာရှင်များ၊ ဒေသခံများဆီမှ ရိုးရာအတာသကြန်သည် မြန်မာနိုင်ငံသားများအားလုံး ပူးပေါင်းဆင်နွှဲလျက်ရှိသော မြန်မာတို့၏ ကိုယ်ပိုင်ယဉ်ကျေးမှုဖြစ်ပါသည်ဟူသည့် အချက်အလက်များဖြင့် ကမ္ဘာ့ဒြပ်မဲ့ ယဉ်ကျေးမှုအမွေအနှစ်အဖြစ် အသိအမှတ်ပြုနိုင်ရေး ယူနက်စကိုသို့ တင်သွင်းခဲ့ကြပါသည်။ ထိုသို့တင်ပြရာတွင် မြန်မာနိုင်ငံ၏ နေရာဒေသအသီးသီးတွင် ရိုးရာအတာသကြန်အားဆင်နွှဲနေကြသည့် ပုံရိပ်များ၊ ပညာရှင်များက မြန်မာ့ရိုးရာအတာသကြန်သည် မြန်မာတို့၏ မူပိုင်ရိုးရာ အမွေအနှစ်ဖြစ်ကြောင်း ဟိန္ဒူအယူအဆမှ မဟုတ်ဘဲ ဗုဒ္ဓဘာသာ၏ ယဉ်ကျေးမှု အမွေအနှစ်အစစ်ဖြစ်ကြောင်း သမိုင်းဆိုင်ရာ သုတေသနပြုလုပ်ချက်များစသဖြင့် သက်သေအထောက်အထားများအား ဗီဒီယိုများပြုလုပ်ကာ Footage အဖြစ် စာတမ်းနှင့်တကွ တင်ပြခဲ့ပါသည်။ ထို့ကြောင့် ၂၀၂၄ ခုနှစ် နိုဝင်ဘာလတွင် မြန်မာ့ရိုးရာအတာသကြန်သည် ကမ္ဘာ့ဒြပ်မဲ့ယဉ်ကျေးမှုတစ်ခုအဖြစ် စာရင်းသွင်းရန် ဆန်ခါတင်အဆင့်သတ်မှတ်၍ ၂၀၂၄ ခုနှစ် ဒီဇင်ဘာ ၂ ရက်နေ့မှ ၇ ရက်နေ့အထိ ပါရာဂွေးနိုင်ငံတွင်ကျင်းပမည့် ယူနက်စကို၏ (၁၉) ကြိမ်မြောက် ကမ္ဘာ့ဒြပ်မဲ့ယဉ်ကျေးမှုအမွေအနှစ်ဆိုင်ရာ ညီလာခံတွင် မြန်မာ့ရိုးရာအတာသကြန်အား မြန်မာတို့၏ ကိုယ်ပိုင် ဒြပ်မဲ့ယဉ်ကျေးမှုအဖြစ် အတည်ပြုမဲခွဲဆုံးဖြတ်ရန် စီစဉ်ထားပါသည်။

သကြန်ယိမ်းအကအလှများဖြင့် မြန်မာ့ရိုးရာသကြန်ပွဲတော် ဆင်နွှဲနေမှုမြင်ကွင်း။

> ‘အောင်မြင်မှု၏ နောက်ကွယ်တွင် သာသနာရေးနှင့်ယဉ်ကျေးမှုဝန်ကြီးဌာန အပါအဝင် နိုင်ငံတော်အစိုးရ၏ ထောက်ပံ့ကူညီမှုများ၊ မြန်မာနိုင်ငံသားများ၏ ဝိုင်းဝန်းကူညီအားပေးမှုများ ရှိနေခဲ့ပါသည်။ အစိုးရက မည်မျှထောက်ပံ့စေကာမူ ဒေသခံပြည်သူများ၏အားပေးမှုမရလျှင်သော်လည်းကောင်း၊ ပြည်သူတို့က မည်မျှအားပေးကူညီစေကာမူ သံတမန်ရေးရာနယ်ပယ်နှင့် ရုံးပိုင်းဆိုင်ရာလုပ်ထုံးလုပ်နည်းများတွင် အစိုးရ၏ကူညီထောက်ပံ့မှု မရလျှင်သော်လည်းကောင်း မြန်မာကိုယ်စားလှယ်အဖွဲ့အနေဖြင့် အောင်မြင်မှုရရှိမည်မဟုတ်ပေ။ နိုင်ငံတော်အစိုးရနှင့်ပြည်သူ နှစ်ဦးနှစ်ဖက် ညီညွတ်စွာ ဝိုင်းဝန်းလုပ်ဆောင်သည့် စည်းလုံးခြင်း၏ရလဒ်အနေဖြင့် လာမည့် ၂၀၂၅ ခုနှစ်တွင် မြန်မာနိုင်ငံသားများသည် ရိုးရာအတာသကြန်ပွဲတော်အား ကမ္ဘာကအသိအမှတ်ပြုသည့် ကိုယ်ပိုင်ရိုးရာပွဲတော်အဖြစ် ဂုဏ်ယူကာ ကျင်းပနိုင်တော့မည်’

ဤကဲ့သို့သော အောင်မြင်မှု၏ နောက်ကွယ်တွင် သာသနာရေးနှင့် ယဉ်ကျေးမှုဝန်ကြီးဌာန အပါအဝင် နိုင်ငံတော်အစိုးရ၏ ထောက်ပံ့ကူညီမှုများ၊ မြန်မာနိုင်ငံသားများ၏ ဝိုင်းဝန်းကူညီအားပေးမှုများ ရှိနေခဲ့ပါသည်။ အစိုးရက မည်မျှထောက်ပံ့စေကာမူ ဒေသခံပြည်သူများ၏ အားပေးမှုမရလျှင်သော်လည်းကောင်း၊ ပြည်သူတို့က မည်မျှအားပေးကူညီစေကာမူ သံတမန်ရေးရာနယ်ပယ်နှင့် ရုံးပိုင်းဆိုင်ရာလုပ်ထုံးလုပ်နည်းများတွင် အစိုးရ၏ကူညီထောက်ပံ့မှု မရလျှင်သော်လည်းကောင်း မြန်မာကိုယ်စားလှယ်အဖွဲ့အနေဖြင့် အောင်မြင်မှုရရှိမည်မဟုတ်ပေ။ နိုင်ငံတော်အစိုးရနှင့် ပြည်သူ နှစ်ဦးနှစ်ဖက်ညီညွတ်စွာ ဝိုင်းဝန်းလုပ်ဆောင်သည့် စည်းလုံးခြင်း၏ ရလဒ်အနေဖြင့် လာမည့် ၂၀၂၅ ခုနှစ်တွင် မြန်မာနိုင်ငံသားများသည် ရိုးရာအတာသကြန်ပွဲတော်အား ကမ္ဘာက အသိအမှတ်ပြုသည့် ကိုယ်ပိုင်ရိုးရာ ပွဲတော်အဖြစ် ဂုဏ်ယူကာကျင်းပနိုင်တော့မည် ဖြစ်ပါသည်။

မြန်မာနိုင်ငံတွင် ဒြပ်မဲ့ယဉ်ကျေးမှုအဖြစ် အမွေအနှစ်စာရင်းဝင်ရန် ၁၂ လရာသီပွဲတော်များဖြစ်သည့် သီတင်းကျွတ်ပွဲတော်၊ တန်ဆောင်တိုင်ပွဲတော်ကဲ့သို့ ပွဲတော်များ၊ ပုန်းမကြည့်ပွဲကဲ့သို့ကျေးလက်ရိုးရာပွဲများ၊ မနောပွဲ၊ ဒုံးယိမ်းပွဲနှင့် ကောက်သစ်စားပွဲကဲ့သို့ တိုင်းရင်းသားအသီးသီး၏ ပွဲတော်များ၊ တောင်ပြုန်းနှင့် ပခန်းရှိ ရိုးရာနတ်ပွဲများအပြင် မြန်မာ့သနပ်ခါး၊ ချိတ်လုံချည်၊ ငှက်ကြီးတောင်ဓား၊ ရုပ်သေးပညာ၊ ယွန်းပညာ၊ ဆိုင်းဝိုင်း၊ မြန်မာ့လက်ဝှေ့၊ ဇန်တိုဇန်ရှည် စသဖြင့် ဒြပ်မဲ့ယဉ်ကျေးမှုအဖြစ် သတ်မှတ်နိုင်သော အမျိုးအစားပေါင်း ၂၀၀၀ ကျော် ပိုင်ဆိုင်ထားရှိပါသည်။ မြန်မာ့ရိုးရာယဉ်ကျေးမှု အမွေအနှစ်များသည် မိမိတို့အား ဘိုးဘေးတို့က အမွေပေးခဲ့ခြင်းဖြစ်ရာ နောင်လာနောက်သားမျိုးဆက်သစ်များအတွက် ရိုးရာအမွေအနှစ်မှသည် ကမ္ဘာ့အမွေအနှစ်အဖြစ် တင်သွင်းနိုင်သည်အထိ လက်ဆင့်ကမ်းပေးနိုင်ရန်လိုအပ်လှပါသည်။ ယနေ့ခေတ်ကမ္ဘာတွင် Multicultural အဖြစ် ယဉ်ကျေးမှုများ ရောနှောဆက်သွယ်ရာတွင် နိုင်ငံအသီးသီးသည် မိမိတို့၏ ကိုယ်ပိုင်ယဉ်ကျေးမှုအား နည်းလမ်းအမျိုးမျိုးဖြင့် ထိုးဖောက်လွှမ်းမိုးနိုင်ရန် ကြိုးစားလျက်ရှိသည်။ မိမိတို့သည် နဂိုယဉ်ကျေးမှု ကိုယ်ခံအားနည်းပါးပါက အခြားသော ယဉ်ကျေးမှုများ အလွယ်တကူလွှမ်းမိုးခံရကာ ကိုယ်ပိုင်ပုံရိပ်နှင့် အနှစ်သာရရှိသည့် ရိုးရာယဉ်ကျေးမှုများ ပျောက်ကွယ်သွားနိုင်မည့် အန္တရာယ်ရှိပါသည်။ ထို့ကြောင့် မြန်မာနိုင်ငံသားများအနေဖြင့် ရိုးရာအတာသကြန်ပွဲတော်ကဲ့သို့ပင် အခြားသောမိမိတို့၏ ကိုယ်ပိုင်ရိုးရာဓလေ့များ၊ ပွဲတော်များနှင့်အခြားအမွေအနှစ်များအား ကမ္ဘာ့ဒြပ်မဲ့ယဉ်ကျေးမှု စာရင်းဝင်သည်အထိ ထိန်းသိမ်းဆောင်ရွက်နိုင်ရန် NGO အဖွဲ့အစည်းများ၊ မီဒီယာများ၊ ဒေသခံများ ပူးပေါင်းကာဆောင်ရွက်ကြရန် တိုက်တွန်းနှိုးဆော်ရင်း ၂၀၂၅ ခုနှစ်တွင် မြန်မာတို့၏ ကိုယ်ပိုင်ယဉ်ကျေးမှုအဖြစ် ကမ္ဘာက အသိအမှတ်ပြုခံရတော့မည်ဖြစ်သည့် ရိုးရာအတာသကြန်ပွဲတော်အား စည်ကားပျော်ရွှင်စွာ ဆင်နွှဲကျင်းပနိုင်ရန် သတင်းစကားပါးလိုက်ပါသည်။ ။

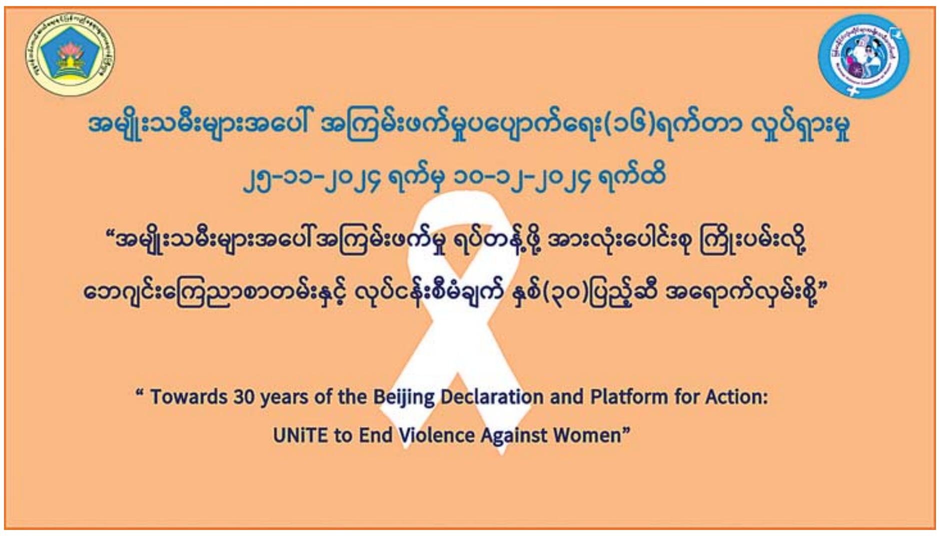

တောင်ကြီးမြို့၌ ကမ္ဘာ့ခုခံအားကျဆင်းမှု ကူးစက်ရောဂါ တိုက်ဖျက်ရေးနေ့ အထိမ်းအမှတ်အခမ်းအနား ကျင်းပ

တောင်ကြီး ဒီဇင်ဘာ ၂

၂၀၂၄ ခုနှစ် ပြည်နယ်အဆင့် ကမ္ဘာ့ခုခံအားကျဆင်းမှုကူးစက်ရောဂါတိုက်ဖျက်ရေးနေ့ အထိမ်းအမှတ်အခမ်းအနားကို ယနေ့ မွန်းလွဲ ၁ နာရီက တောင်ကြီးမြို့ မြို့တော်ခန်းမ၌ ကျင်းပသည်။

ပူးပေါင်းဆောင်ရွက်

အခမ်းအနားတွင် ရှမ်းပြည်နယ်ဝန်ကြီးချုပ် ဦးအောင်အောင်က ဒီဇင်ဘာလရောက်တိုင်း ကမ္ဘာ့ခုခံအားကျဆင်းမှုကူးစက်ရောဂါ တိုက်ဖျက်ရေးနေ့ အထိမ်းအမှတ် အခမ်းအနားများကို ကမ္ဘာတစ်ဝန်းလုံးတွင် ကျင်းပကြပြီး ကျင်းပရသည့်ရည်ရွယ်ချက်မှာ ပြည်သူ့ကျန်းမာရေးဝန်ထမ်းများ၊ ကုလသမဂ္ဂလက်အောက်ခံအဖွဲ့အစည်းများ၊ လူမှုရေးအသင်းအဖွဲ့များနှင့် အိတ်ချ်အိုင်ဗွီပိုးရှိသူများ အပါအဝင် ပြည်သူလူထုတစ်ရပ်လုံးက နိုးကြားတက်ကြွသည့် စိတ်ဓာတ်များနှင့် ပူးပေါင်းပါဝင်ပြီး ခုခံအားကျဆင်းမှုကူးစက်ရောဂါကို ပြည်သူ့ကျန်းမာရေးပြဿနာအဖြစ်မှ လုံးဝကင်းစင် ပပျောက်သွားသည်အထိ ကြိုးပမ်းဆောင်ရွက်သွားရမည်ဖြစ်ကြောင်း၊ ယခုနှစ် ကမ္ဘာ့ခုခံအားကျဆင်းမှု ကူးစက်ရောဂါတိုက်ဖျက်ရေးနေ့ ဆောင်ပုဒ်ဖြစ်သည့် “Take the Rights Path” အေအိုင်ဒီအက်စ် ကင်းဝေးဖို့ သာတူညီမျှအလေးပေးလို့၊ အားလုံးဝိုင်းဝန်းပံ့ပိုးစို့ ဆိုသည့်အတိုင်း အိပ်ချ်အိုင်ဗွီ ကာကွယ်ရေးလုပ်ငန်းများကို လက်လှမ်းမီရန်ခက်ခဲသော ဦးတည်အုပ်စုဝင်များ အပါအဝင် အိပ်ချ်အိုင်ဗွီကာကွယ်ကုသရေး ဝန်ဆောင်မှုများကို လူတိုင်းသာတူညီမျှ လက်လှမ်းမီရရှိရန်အတွက် အားလုံးပူးပေါင်းဆောင်ရွက်သွားကြရန် ပြောကြားသည်။

ထို့နောက် ပြည်နယ်ဝန်ကြီးချုပ်နှင့် ဇနီး၊ ပြည်နယ်

ဝန်ကြီးများ၊ ပြည်နယ်ဥပဒေချုပ်နှင့် တာဝန်ရှိသူများသည် ခန်းမအတွင်း ခင်းကျင်းပြသထားသည့် ပြခန်းများကို လှည့်လည်ကြည့်ရှုကြကြောင်း သိရသည်။

မောင်မောင်သန်း(တောင်ကြီး)

ဧရာဝတီတိုင်းဒေသကြီး၌ ကမ္ဘာ့ခုခံအားကျဆင်းမှုကူးစက်ရောဂါတိုက်ဖျက်ရေးနေ့ အခမ်းအနားကျင်းပ

ပုသိမ် ဒီဇင်ဘာ ၂

ဧရာဝတီတိုင်း ဒေသကြီး၏ ၂၀၂၄ ခုနှစ် ကမ္ဘာ့ခုခံအားကျဆင်းမှု ကူးစက်ရောဂါတိုက်ဖျက်ရေးနေ့ အထိမ်းအမှတ် အခမ်းအနားကို ယနေ့နံနက်ပိုင်းက ပုသိမ်မြို့ ဧရာရွှေဝါခန်းမ၌ ကျင်းပရာ တိုင်းဒေသကြီး ဝန်ကြီးချုပ် ဦးတင်မောင်ဝင်း၊ အစိုးရအဖွဲ့ဝင် ဝန်ကြီးများ၊ ဌာနဆိုင်ရာများနှင့် လူမှုရေး အသင်းအဖွဲ့များ တက်ရောက်ကြသည်။

ဆုများချီးမြှင့်

ဦးစွာ တိုင်းဒေသကြီးဝန်ကြီးချုပ်က “နှစ်စဉ် ဒီဇင်ဘာလရောက်တိုင်း ကမ္ဘာ့ခုခံအား ကျဆင်းမှုကူးစက်ရောဂါ တိုက်ဖျက်ရေးနေ့ အခမ်းအနားများကို ကမ္ဘာတစ်ဝန်းလုံးတွင် ကျင်းပကြပြီး ယခုကဲ့သို့ကျင်းပရသည့် ရည်ရွယ်ချက်မှာ ပြည်သူ့ကျန်းမာရေး ဝန်ထမ်းများ၊ ကုလသမဂ္ဂလက်အောက်ခံ အဖွဲ့အစည်းများ၊ လူမှုရေးအသင်းအဖွဲ့များနှင့် အိပ်ချ်အိုင်ဗွီပိုးရှိသူများအပါအဝင် ပြည်သူလူထုတစ်ရပ်လုံးက နိုးကြားတက်ကြွသည့် စိတ်ဓာတ်များနှင့် ပူးပေါင်းပါဝင်ပြီး ခုခံအားကျဆင်းမှု ကူးစက်ရောဂါကို ပြည်သူ့ကျန်းမာရေး ပြဿနာအဖြစ်မှ လုံးဝကင်းစင် ပပျောက်သွားသည်အထိ ကြိုးပမ်းဆောင်ရွက်သွားကြရန် ဖြစ်ကြောင်း၊ ယခုနှစ် ကမ္ဘာ့ခုခံအားကျဆင်းမှု ကူးစက်ရောဂါ တိုက်ဖျက်ရေးနေ့ ဆောင်ပုဒ်ဖြစ်သည့် “Take the Rights Path” “အေအိုင်ဒီအက်စ် ကင်းဝေးဖို့ သာတူညီမျှ အလေးပေးလို့၊ အားလုံးဝိုင်းဝန်းပံ့ပိုးစို့” ဆိုသည့်အတိုင်း အိပ်ချ်အိုင်ဗွီကာကွယ်ရေး လုပ်ငန်းများကို လက်လှမ်းမီရန် ခက်ခဲသော ဦးတည်အုပ်စုဝင်များ အပါအဝင် အိပ်ချ်အိုင်ဗွီ ကာကွယ်ကုသရေး ဝန်ဆောင်မှုများကို လူတိုင်း သာတူညီမျှလက်လှမ်းမီ ရရှိရန်အတွက် ဦးတည်အုပ်စုဝင်များ၊ အိပ်ချ်အိုင်ဗွီပိုးရှိသူများ အပါအဝင် အားလုံးပူးပေါင်း ဆောင်ရွက်သွားကြရမည်ဖြစ်ကြောင်း ပြောကြားပြီး ၂၀၂၄ ခုနှစ် ကမ္ဘာ့ခုခံအား ကျဆင်းမှု ကူးစက်ရောဂါ တိုက်ဖျက်ရေးနေ့ အထိမ်းအမှတ် အထက်တန်းနှင့် အလယ်တန်းအဆင့် စာစီစာကုံးပြိုင်ပွဲများတွင် ပထမ၊ ဒုတိယနှင့် တတိယဆု ရရှိသည့် ကျောင်းသား ကျောင်းသူများအား ဆုများချီးမြှင့်သည်။

ဆက်လက်၍ တိုင်းဒေသကြီး ဝန်ကြီးချုပ်နှင့်အဖွဲ့သည် တိုင်းဒေသကြီး သစ်တောဦးစီးဌာန တိုင်းရောညွှန့်ရိပ်သာတွင် ပြုလုပ်သည့် စက္ကူစက်ရုံ (သာပေါင်း) အတွက် ဝါးနှင့်သစ်ပွ ကုန်ကြမ်း ရရှိရေးလုပ်ငန်းရှင်များနှင့် တွေ့ဆုံဆွေးနွေးပွဲကို တက်ရောက်ခဲ့ပြီး တိုင်းဒေသကြီး ဝန်ကြီးချုပ်က “တိုင်းဒေသကြီးတွင် ဘဏ္ဍာနှစ် အလိုက် သစ်တောစိုက်ခင်းများ တိုးချဲ့ထူထောင် စိုက်ပျိုးလျက်ရှိကြောင်း၊ သဘာဝပတ်ဝန်းကျင် စိမ်းလန်းစိုပြည်ရေးအတွက် စီးပွားဖြစ် သစ်တောစိုက်ခင်းများ၊ ဒီရေတောစိုက်ခင်းများကို တိုးချဲ့ထူထောင်စိုက်ပျိုးလျက်ရှိကြောင်း၊ စက္ကူစက်ရုံ (သာပေါင်း) အတွက် လိုအပ်သည့် ကုန်ကြမ်းများကို စဉ်ဆက်မပြတ် လုံလောက်စွာ ရရှိနိုင်ရေး ဆောင်ရွက်ရမည်ဖြစ်ပြီး စိုက်ပျိုးထုတ်လုပ်သူများအတွက် အခွင့်အလမ်းကောင်းများ ရရှိလာမည်ဖြစ်ပါကြောင်း၊ ဝင်ငွေများ ရရှိလာကာ တိုင်းဒေသကြီး၏ GDP တိုးတက်လာမည်ဖြစ်ကြောင်း ပြောကြားသည်။

ထို့နောက် ဆွေးနွေးပွဲသို့ တက်ရောက်လာသည့် လုပ်ငန်းရှင်များက ကုန်ကြမ်းတင်သွင်းနိုင်ရေး၊ ဈေးနှုန်းနှင့် လိုအပ်ချက်များကို ဆွေးနွေးတင်ပြကြရာ တိုင်းဒေသကြီး ဝန်ကြီးချုပ်က လိုအပ်သည်များကို ပေါင်းစပ်ညှိနှိုင်း ဆောင်ရွက်ပေးခဲ့သည်။

တိုင်းဒေသကြီး(ပြန်/ဆက်)

တောင်ငူမြို့၌ ဥပဒေအသိပညာပြန့်ပွားရေး ဆရာဖြစ်သင်တန်း ဖွင့်လှစ်

တောင်ငူ ဒီဇင်ဘာ ၂

ဥပဒေရေးရာဝန်ကြီးဌာနနှင့် ပညာရေးဝန်ကြီးဌာနတို့ ပူးပေါင်း၍ Grade–11 နှင့် Grade– 12 ဆရာ ဆရာမများအတွက် ဥပဒေအသိပညာပြန့်ပွားရေးဆရာဖြစ် သင်တန်းအမှတ်စဉ် (၂) ဖွင့်ပွဲကို ပဲခူးတိုင်းဒေသကြီး တောင်ငူမြို့ အမှတ် (၄) အခြေခံပညာ အထက်တန်းကျောင်း ပင်လုံခန်းမ၌ နိုဝင်ဘာ ၂၈ ရက်က ကျင်းပသည်။

ဦးစွာ ပဲခူးတိုင်းဒေသကြီးဥပဒေချုပ် ဦးခင်မောင်တင့်က အမှာစကားပြောကြားပြီး ဥပဒေရေးရာဝန်ကြီးဌာန၏ လုပ်ငန်းဆောင်ရွက်ချက်မှတ်တမ်း Video Clip ကို ဖွင့်လှစ်ပြသကာ သင်တန်းကို ဖွင့်လှစ်သည်။

အဆိုပါသင်တန်းကို နိုဝင်ဘာ ၂၈ ရက်မှ ဒီဇင်ဘာ ၉ ရက်အထိ သင်ကြားပို့ချသွားမည်ဖြစ်ပြီး သင်တန်းတွင် ဖွဲ့စည်းပုံအခြေခံဥပဒေ၊ ရာဇသတ်ကြီး၊ လောင်းကစားဥပဒေ၊ မူယစ်ဆေးဝါးနှင့် စိတ်ကိုပြောင်းလဲစေသောဆေးဝါးများဆိုင်ရာဥပဒေ၊ အကြမ်းဖက်မှုတိုက်ဖျက်ရေးဥပဒေ၊ ကလေးသူငယ် အခွင့်အရေးများဆိုင်ရာဥပဒေနှင့် ပြည်သူ့စစ်မှုထမ်းဥပဒေတို့ကို သင်ကြားပို့ချသွားမည်ဖြစ်ကြောင်း သိရသည်။

ခရိုင်(ပြန်/ဆက်)

စာအုပ်စာပေ လူ့မိတ်ဆွေ

ကချင်ပြည်နယ်ဝန်ကြီးချုပ် အသေးစားကုန်ထုတ်လုပ်ငန်းများ ဖန်တီးပေးနိုင်ရေးနှင့် ကျေးလက်နေမိသားစုဝင်ငွေတိုးရေး စီမံကိန်းလုပ်ငန်းများအတွက် သင်တန်းများဖွင့်ပွဲသို့ တက်ရောက်

မြစ်ကြီးနား ဒီဇင်ဘာ ၂

အမျိုးသမီးများအပေါ် အကြမ်းဖက်မှုပပျောက်ရေး ၁၆ ရက်တာလှုပ်ရှားမှုအထိမ်းအမှတ် အခမ်းအနားကို ယနေ့နံနက် ၉ နာရီခွဲက မြစ်ကြီးနားမြို့ ပြည်သူ့အားကစားကွင်းအတွင်းရှိ မိုးလုံလေလုံ အားကစားခန်းမ၌ ကျင်းပသည်။

အခမ်းအနားတွင် ပြည်နယ်ဝန်ကြီးချုပ် ဦးခက်ထိန်နန်က ကျား/မ ဖြစ်ခြင်းကို အခြေခံဖြစ်ပေါ်လာသော အကြမ်းဖက်မှုအား လူ့အခွင့်အရေးချိုးဖောက်သောကိစ္စရပ်များအဖြစ် အသိအမြင်တိုးလာစေရေး၊ အမျိုးသမီးများအား အကြမ်းဖက်မှုလျှော့ချရေးလုပ်ငန်းများ ပိုမိုရှင်းလင်းမြင်သာလာစေရန်ဖြစ်ကြောင်း၊ ကချင်ပြည်နယ်၌ ယခုကဲ့သို့ ၁၆ ရက်တာလှုပ်ရှားမှုမှ အစပြု၍ ကျား/မ အခြေပြု အကြမ်းဖက်ခြင်းနှင့် အခြားအကြမ်းဖက်မှုမျိုးစုံ ရပ်တန့်စေရေးအတွက် အမျိုးသမီးများအပေါ် တန်ဖိုးထားလေးစားပြီး ဝိုင်းဝန်းပူးပေါင်းဆောင်ရွက်ကြရန်လိုကြောင်း တိုက်တွန်းမှာကြားသည်။

ထို့နောက် ပြည်နယ်ဝန်ကြီးချုပ်နှင့် ဇနီး၊ ပြည်နယ်တရားလွှတ်တော်တရားသူကြီးချုပ်နှင့် ဇနီး၊ ပြည်နယ်ဝန်ကြီးများနှင့် ၎င်းတို့၏ဇနီးများ၊ ပြည်နယ်အဆင့် ဌာနဆိုင်ရာများ၊ ပြည်နယ်အမျိုးသမီးရေးရာအဖွဲ့၊ အမျိုးသမီးအရေးကိစ္စရပ်များ ဆောင်ရွက်နေကြသည့် အဖွဲ့အစည်းများက အမျိုးသမီးများအပေါ် အကြမ်းဖက်မှုပပျောက်ရေး ၁၆ ရက်တာ လှုပ်ရှားမှုအထိမ်းအမှတ် ဗီဒီယိုကလစ်ပြသမှုကို ကြည့်ရှုအားပေးခဲ့ကြသည်။

ထို့အတူ ပြည်နယ်ဝန်ကြီးချုပ်သည် ပြည်နယ်ဝန်ကြီးများနှင့်အတူ ကချင်ပြည်နယ် အသေးစားစက်မှုလက်မှုလုပ်ငန်းဦးစီးဌာန လေ့ကျင့်ပျိုးထောင်ရေးစင်တာ၌ ကျင်းပသည့် အသေးစားကုန်ထုတ်လုပ်ငန်းများ ဖန်တီးပေးနိုင်ရေးနှင့် ကျေးလက်နေမိသားစုဝင်ငွေတိုးပွားရေး စီမံကိန်းလုပ်ငန်းများအတွက် တန်ဖိုးမြှင့်စားသောက်ကုန်ထုတ်လုပ်မှု နည်းပညာသင်တန်းနှင့် မော်တော်ဆိုင်ကယ်ပြုပြင်ထိန်းသိမ်းနည်းပညာသင်တန်းဖွင့်ပွဲ အခမ်းအနားသို့ တက်ရောက်ပြီး ပြည်နယ်ဝန်ကြီးချုပ်က အမှာစကား ပြောကြားသည်။

ထို့နောက် ပြည်နယ်ဝန်ကြီးချုပ်က သင်တန်းနှစ်ခုအတွက် ထောက်ပံ့ငွေကျပ်သိန်း ၃၀၊ ပြည်နယ်စီးပွားရေးရာဝန်ကြီး ဦးမျိုးဆွေက တန်ဖိုးမြှင့်စားသောက်ကုန်ထုတ်လုပ်မှု နည်းပညာသင်တန်းအတွက် သင်တန်းသုံးကုန်ကြမ်းပစ္စည်းများ၊ ပြည်နယ်သယံဇာတရေးရာဝန်ကြီး ဦးတိန့်ဆောင်က မော်တော်ဆိုင်ကယ်ပြုပြင်ထိန်းသိမ်းနည်းပညာ သင်တန်းအတွက် သင်တန်းသုံးကုန်ကြမ်းပစ္စည်းများနှင့် ပြည်နယ် လမ်းပန်းဆက်သွယ်ရေးဝန်ကြီး ဦးခင်မောင်ထွေးကသင်တန်းများအတွက်သင်ထောက်ကူပစ္စည်းများ ထောက်ပံ့ပေးအပ်ခဲ့ကြသည်။

ယင်းနောက် ပြည်နယ်ဝန်ကြီးချုပ်၊ ပြည်နယ်ဝန်ကြီးများနှင့် ပြည်နယ်အဆင့် တာဝန်ရှိသူများက သင်တန်းခန်းမအတွင်း သင်တန်းသုံးကုန်ကြမ်းပစ္စည်းများနှင့် သင်တန်းအထောက်အကူပြုပစ္စည်းများ ခင်းကျင်းပြသထားရှိမှုကို ကြည့်ရှုစစ်ဆေးခဲ့ကြောင်း သိရသည်။

ပြည်နယ်(ပြန်/ဆက်)

မွန်ပြည်နယ်အတွင်း ၂၀၂၄-၂၀၂၅ ဘဏ္ဍာနှစ် စီမံကိန်းရည်မှန်းချက်များ ပြည့်မီကျော်လွန်ရေးအတွက် GDP ကုန်ထုတ်မြင့်မားရေးလုပ်ငန်းညှိနှိုင်းအစည်းအဝေး ကျင်းပ

မော်လမြိုင် ဒီဇင်ဘာ ၂

မွန်ပြည်နယ်အတွင်း ၂၀၂၄-၂၀၂၅ ဘဏ္ဍာနှစ် စီမံကိန်းရည်မှန်းချက်များ ပြည့်မီကျော်လွန်ရေးအတွက် GDP ကုန်ထုတ်မြင့်မားရေးလုပ်ငန်းညှိနှိုင်းအစည်းအဝေးကို ယနေ့မွန်းလွဲပိုင်းက မော်လမြိုင်မြို့ ပြည်နယ်အစိုးရအဖွဲ့ရုံး အောင်ဆန်းခန်းမ၌ ကျင်းပရာ ပြည်နယ် ဝန်ကြီးချုပ် ဦးအောင်ကြည်သိန်း၊ ပြည်နယ်ဝန်ကြီးများနှင့် ပြည်နယ်အဆင့် ဌာနဆိုင်ရာများ တက်ရောက်သည်။

အစည်းအဝေးတွင် ပြည်နယ်ဝန်ကြီးချုပ်က စီးပွားရေးကဏ္ဍသုံးခု၌ အဓိကကျသည့် လယ်ယာကဏ္ဍ ထုတ်လုပ်မှုတိုးတက်မှသာ အခြားကဏ္ဍများဖြစ်သည့် စက်မှုကဏ္ဍနှင့် ဝန်ဆောင်မှုကဏ္ဍများပါ ဆက်စပ် တိုးတက်လာမည်ဖြစ်ကြောင်း၊ ပန်းတိုင်အထွက်နှုန်း ရရှိရန်အတွက် ဒေသနှင့်ကိုက်ညီသည့် မျိုးကောင်းမျိုးသန့်နှင့် သွင်းအားစုများကို ဖြန့်ဖြူးပေးရန် လိုအပ်ကြောင်း၊ သီးထပ်စွမ်းအား တိုးတက်ရရှိရေးအတွက် အဓိက လိုအပ်သည့် စိုက်ပျိုးရေရရှိရေး အတွက် နည်းလမ်းပေါင်းစုံဖြင့် ဆောင်ရွက်မှသာ စိုက်ပျိုးရေး ထွက်ကုန်များ တိုးတက်လာပြီး ဂျီဒီပီ တိုးတက်လာမည်ဖြစ်ကြောင်း၊ စိုက်ပျိုးမွေးမြူရေးလုပ်ငန်းများ တိုးချဲ့ဆောင်ရွက်နိုင်ရန် လိုအပ်သည့် အရင်းအနှီးများကို နိုင်ငံ့စီးပွားမြှင့်တင်ရေးရန်ပုံငွေချေးငွေမှ ရရှိရန်ဆောင်ရွက်ပေးထားသည့်အတွက် အမှန်တကယ် ထုတ်လုပ်မှု တိုးတက်ရန်နှင့် တိုးတက်ထုတ်လုပ်မှု စာရင်းကို ဂျီဒီပီတွက်ချက်ရာတွင် ပါဝင်ရန် စာရင်းပြုစုပြီး စီမံကိန်းရုံးကို ပေးပို့ရမည်ဖြစ်ကြောင်း၊ စက်မှုလက်မှုကဏ္ဍအနေဖြင့် စက်မှုကြီးကြပ်တွင် မှတ်ပုံတင်ထားသည့် လုပ်ငန်းများ၊ အသေးစားစက်မှုလုပ်ငန်းတွင် မှတ်ပုံတင်ထားသည့် လုပ်ငန်းများ၊ စည်ပင်သာယာမှ ခွင့်ပြုထားသည့် လုပ်ငန်းများတွင် အမှန်တကယ် ထုတ်လုပ်မှု တိုးတက်စေရန် အရင်းအနှီး လိုအပ်ချက်များကိုလည်း MSME ချေးငွေရရှိအောင် ဆောင်ရွက်ပေးရမည်ဖြစ်ကြောင်း မှာကြားသည်။

ရှင်းလင်းတင်ပြ

ဆက်လက်၍ ဌာနဆိုင်ရာတာဝန်ရှိသူများက ပြည်နယ်ဘဏ္ဍာရန်ပုံငွေဖြင့် ဆောင်ရွက်ပြီးစီးမှုနှင့် ဆက်လက်ဆောင်ရွက်မည့် အခြေအနေများကို ရှင်းလင်းတင်ပြရာ ပြည်နယ်အစိုးရအဖွဲ့ အတွင်းရေးမှူးက လိုအပ်သည်များကို ဖြည့်စွက်ဆွေးနွေးတင်ပြပြီး ပြည်နယ်ဝန်ကြီးချုပ်က ဌာနဆိုင်ရာများအနေဖြင့် ဌာန၏ ရည်မှန်းချက်တာဝန်ပြည့်မီအောင် ဆောင်ရွက်ရန်၊ စာရင်းဇယားများကို စနစ်တကျ ထိန်းသိမ်းဆောင်ရွက်ရန်နှင့် ဘဏ္ဍာရေးလုပ်ထုံး၊ လုပ်နည်းနှင့်အညီ ဆောင်ရွက်ကြရန် ပြောကြားကာ လိုအပ်သည်များကို ပေါင်းစပ်ညှိနှိုင်းဆောင်ရွက်ပေးခဲ့ကြောင်း သိရသည်။

စည်သူ(ပြန်/ဆက်)

အာဆီယံအဖွဲ့ဝင်နိုင်ငံများမှ သတင်းမီဒီယာသမားများ ဘုံဘေစတော့အိတ်ချိန်းနှင့် မဇဂွန်သင်္ဘောတည်ဆောက်ရေးလုပ်ငန်းလီမိတက်သို့ သွားရောက်လေ့လာ

မွမ်ဘိုင်း ဒီဇင်ဘာ ၂

အိန္ဒိယနိုင်ငံ မွမ်ဘိုင်းမြို့သို့ မီဒီယာလဲလှယ်မှု ချစ်ကြည်ရေးခရီးစဉ်အဖြစ်ရောက်ရှိနေသော အာဆီယံအဖွဲ့ဝင်နိုင်ငံများမှ သတင်းမီဒီယာသမားများသည် ဒီဇင်ဘာ ၂ ရက်တွင် ဘုံဘေစတော့အိတ်ချိန်းနှင့် မဇဂွန်သင်္ဘောတည်ဆောက်ရေးလုပ်ငန်းလီမိတက်သို့ သွားရောက်လေ့လာခဲ့ကြသည်။

ဘုံဘေစတော့အိတ်ချိန်း(Bombay Stock Exchange–BSE)သည် အိန္ဒိယနိုင်ငံ မွမ်ဘိုင်းမြို့ရှိ အကြီးမားဆုံး စတော့အိတ်ချိန်းတစ်ခုဖြစ်ပြီး ရှေးအကျဆုံး စတော့အိတ်ချိန်းလည်း ဖြစ်သည်။ ၁၈၇၅ နှစ်တွင် စတင်ဖွင့်လှစ်ခဲ့ပြီး အိန္ဒိယ၏ စီးပွားရေးနှင့် ရင်းနှီးမြှုပ်နှံမှုလုပ်ငန်းများအတွက် အရေးပါသော ဦးဆောင်စင်တာတစ်ခုအနေဖြင့် ရပ်တည်လျက်ရှိသည်။ BSE သည် ၁၄၃ နှစ်ကျော်ကာလအတွင်း အိန္ဒိယ၏ ကော်ပိုရိတ်ကဏ္ဍကို အထောက်အကူဖြစ်စေခဲ့ပြီး မြန်ဆန်အကျိုးရှိသော ရင်းနှီးမြှုပ်နှံမှုစနစ်တစ်ခုအား ပံ့ပိုးပေးနိုင်ခဲ့သည်။ ၁၈၇၅ ခုနှစ်တွင် The Native Share & Stock Brokers' Association အဖြစ် စတင်တည်ထောင်ခဲ့ပြီး ၂၀၁၇ ခုနှစ်တွင် BSE သည် အိန္ဒိယ၏ ပထမဆုံး စတော့အိတ်ချိန်း စာရင်းဝင်အဖွဲ့ ဖြစ်လာခဲ့သည်။

ဆက်လက်၍ မီဒီယာအဖွဲ့သည် မဇဂွန် သင်္ဘောလုပ်ငန်းလီမိတက်သို့ သွားရောက်လေ့လာကြသည်။ မဇဂွန် သင်္ဘောတည်ဆောက်ရေးလုပ်ငန်းလီမိတက် (Mazagon Dock Shipbuilders Limited–MDL) သည် အိန္ဒိယနိုင်ငံ၏ အဓိကရေကြောင်းဆိပ်ကမ်းနှင့် သင်္ဘောလုပ်ငန်းစက်ရုံတစ်ခုဖြစ်ပြီး ရေငုပ်သင်္ဘောနှင့် စစ်သင်္ဘောများ ထုတ်လုပ်သော နိုင်ငံပိုင်လုပ်ငန်းဖြစ်သည်။

စစ်သင်္ဘောများ၊ ရေငုပ်သင်္ဘောများ၊ ကုန်တင်သင်္ဘောများ ထုတ်လုပ်ပြီး အဓိကအားဖြင့် အိန္ဒိယရေတပ်၊ အိန္ဒိယ ကမ်းရိုးတန်းစောင့်တပ်၊ နိုင်ငံတကာ သင်္ဘောလိုင်းများနှင့် အရောင်းအဝယ်လုပ်ငန်းများတွင် ဝန်ဆောင်မှုပေးလျက်ရှိသည်။ MDL သည် ၁၈ ရာစုခန့်က စတင်တည်ထောင်ခဲ့ပြီး ယနေ့အချိန်တွင် အိန္ဒိယနိုင်ငံ၏ အကြီးဆုံးသင်္ဘောလုပ်ငန်းတစ်ခု ဖြစ်လာခဲ့သည်။ မဇဂွန် သင်္ဘောလုပ်ငန်းသည် အိန္ဒိယနိုင်ငံ၏ ကာကွယ်ရေးနယ်ပယ်နှင့် ရေကြောင်းဆိုင်ရာ စီးပွားရေးနယ်ပယ်တွင် အရေးကြီးသော အခန်းကဏ္ဍမှပါဝင်လျက်ရှိပြီး ကမ္ဘာ့စစ်သင်္ဘောစက်ရုံများထဲတွင်လည်း အထင်ကရနေရာတစ်ခုဖြစ်ကြောင်း သိရသည်။

သတင်းနှင့် ဓာတ်ပုံ - အေဝမ်းစိုး

အမေရိကန်သမ္မတဂျိုးဘိုင်ဒင်က ဟန်းတားဘိုင်ဒင်အပေါ် စွဲဆိုထားသည့် ပြစ်မှုများအား တရားသေလွတ်ပေး

ဝါရှင်တန် ဒီဇင်ဘာ ၂

အမေရိကန်သမ္မတဂျိုးဘိုင်ဒင်သည် ၎င်း၏သား ဟန်းတားဘိုင်ဒင်အပေါ် စွဲဆိုထားသည့် ပြစ်မှုများမှ တရားသေလွတ်ပေးသည့်အမိန့်ကို ဒီဇင်ဘာ ၁ ရက်က ထုတ်ပြန်ခဲ့ကြောင်း ဆင်ဟွာသတင်းအရ သိရသည်။

မိမိသမ္မတရာထူးတာဝန် စတင်ထမ်းဆောင်သည့် အချိန်မှစ၍ တရားရေးဌာန၏ စီရင်ဆုံးဖြတ်မှုများကို ဝင်ရောက်စွက်ဖက်မှု မပြုခဲ့ကြောင်းနှင့် ယခုဟန်းတားဘိုင်ဒင် တရားစွဲဆိုခံရသည့် ဖြစ်စဉ်သည် ကွန်ဂရက်အတွင်းရှိ မိမိ၏ နိုင်ငံရေးပြိုင်ဘက်များက မိမိအား တိုက်ခိုက်ရန် အကွက်ချဆောင်ရွက်ခြင်းဖြစ်ကြောင်း သမ္မတဘိုင်ဒင်က ပြောကြားသည်။ ဟန်းတားဘိုင်ဒင်သည် မိမိ၏သားဖြစ်သဖြင့် အကွက်ချစီမံပြီး တရားစွဲဆိုခဲ့သည့်ကိစ္စမှာ မတရားမှုသာဖြစ်ကြောင်း သမ္မတဘိုင်ဒင်က ထပ်လောင်းပြောကြားသည်။ ဟန်းတားဘိုင်ဒင်အား ၂၀၁၈ ခုနှစ် ဇွန်လတွင် လက်နက်ဝယ်ယူမှုနှင့် ကိုကင်းသုံးစွဲမှုဖြင့် အပြစ်ရှိကြောင်း စစ်ဆေးတွေ့ရှိခဲ့ပြီး ၎င်းအမှုများကို ဒီဇင်ဘာ ၁၂ ရက်တွင် အမိန့်ချမှတ်ရန် တာဝန်ရှိသူများက စီစဉ်ထားသည်။

ထို့ပြင် ၎င်းအား အခွန်တိမ်းရှောင်မှုအတွက်လည်း အပြစ်ရှိကြောင်း စစ်ဆေးတွေ့ရှိခဲ့သည်။

၂၀၀၁ ခုနှစ်ကလည်း ထိုစဉ်က အမေရိကန်သမ္မတအဖြစ် တာဝန်ထမ်းဆောင်ခဲ့သည့် ဘီလ်ကလင်တန်သည် ၎င်း၏ အဖေတူအမေကွဲ ညီဖြစ်သူ ရော်ဂျာကလင်တန်အား ကိုကင်းသုံးစွဲမှုမှ တရားသေလွတ်ပေးခဲ့သည်။

ကိုးကား-ဆင်ဟွာ

ဘာသာပြန်-စိုးသူရ

ဂျပန်နိုင်ငံ၌ ယခုနှစ်ဆောင်းဦးရာသီတွင် မကြုံစဖူးထူးခြားစွာ အပူချိန်မြင့်တက်မှုနှင့် ကြုံတွေ့

တိုကျို ဒီဇင်ဘာ ၂

ဂျပန်နိုင်ငံ၌ စက်တင်ဘာလမှ နိုဝင်ဘာလအတွင်း ကျရောက်သည့် ယခုနှစ်ဆောင်းဦးရာသီတွင် မကြုံစဖူးထူးခြားစွာ အပူချိန်မြင့်တက်မှုနှင့် ကြုံတွေ့ခဲ့ရကြောင်း ယနေ့ဆင်ဟွာသတင်းအရ သိရသည်။

အပူချိန်များမြင့်တက်

ယခုဖြစ်စဉ်သည် လွန်ခဲ့သည့်နှစ်ပေါင်း ၁၂၆ နှစ်အတွင်း စံချိန်တင် အပူချိန်မြင့်တက်မှုဖြစ်သည်။

ဆောင်းဦးရာသီတွင် နိုင်ငံအတွင်းဖြစ်ပေါ်ခဲ့သည့် ပျမ်းမျှအပူချိန်သည် ၁ ဒသမ ၉၇ ဒီဂရီဆဲလ်စီးယပ်အထိ မြင့်တက်ခဲ့ကြောင်းနှင့် ယမန်နှစ်အပူချိန် သုည ဒသမ ၅၈ ဒီဂရီဆဲလ်စီးယပ်ကို ကျော်လွန်ခဲ့ကြောင်း တာဝန်ရှိသူများက ပြောကြားသည်။

ကမ္ဘာကြီးပူနွေးလာမှု၏ အကျိုးဆက်များအဖြစ် ယခုကဲ့သို့ အပူချိန်မြင့်တက်ခြင်းဖြစ်ကြောင်း ဂျပန်မိုးလေဝသအေဂျင်စီက ပြောကြားသည်။ ထို့ပြင်နိုင်ငံအတွင်းရှိ ဆာဂါမြို့၊ နာဂိုယာမြို့နှင့် တိုကျိုအလယ်ပိုင်းဒေသများတွင်လည်း အပူချိန်များ မြင့်တက်ခဲ့သည်။

တာဝန်ရှိသူများကပြောကြား

သို့ရာတွင် ဆောင်းရာသီ၌ ဂျပန်နိုင်ငံတွင် ၎င်းလျောင်ဒဏ်သင့် နိုတိုပင်လယ်အော်ဒေသအပါအဝင် ကမ်းရိုးတန်းဒေသများ၌ ပုံမှန်အတိုင်း ဆီးနှင်းများထူထပ်စွာ ကျဆင်းမည်ဟု တာဝန်ရှိသူများက ပြောကြားသည်။

ကိုးကား-ဆင်ဟွာ

ဘာသာပြန်-စိုးသူရ

ဆီးရီးယားပဋိပက္ခအဆုံးသတ်ရေး စေ့စပ်ညှိနှိုင်းဆောင်ရွက်ရန် ကုလသမဂ္ဂတာဝန်ရှိသူ တိုက်တွန်းပြောကြား

ကုလသမဂ္ဂ ဒီဇင်ဘာ ၂

ဆီးရီးယားနိုင်ငံတွင် ဖြစ်ပွားနေသည့် တိုက်ခိုက်မှုများသည် အရပ်သားများကို ဆိုးရွားသောထိခိုက်မှုများ ဖြစ်ပေါ်စေသည့်အတွက် သက်ဆိုင်ရာအဖွဲ့အစည်းများက အရပ်သားများကို ကာကွယ်ရန်နှင့် ပဋိပက္ခအဆုံးသတ်ရေးအတွက် စေ့စပ်ဆွေးနွေးဆောင်ရွက်ရန် ဆီးရီးယားနိုင်ငံဆိုင်ရာ ကုလသမဂ္ဂအထူးသံတမန် ဂျာအိုပတ်တာဆန်က တိုက်တွန်းခဲ့ကြောင်း ယနေ့ဆင်ဟွာသတင်းအရ သိရသည်။

မကြာသေးမီရက်များအတွင်း လုံခြုံရေးကောင်စီက အကြမ်းဖက်အဖွဲ့အဖြစ် သတ်မှတ်ထားသည့် ဟာရတ်တီဟာအယ်ရှန်၏ တိုက်ခိုက်မှုများအပါအဝင် ဆီးရီးယားနိုင်ငံရှိ စစ်မြေပြင်တွင် တိုက်ခိုက်မှုအများအပြားဖြစ်ပွားခဲ့သည်။

နိုင်ငံအတွင်းဖြစ်ပွားနေသည့် သက်တမ်း ၁၄ နှစ်နီးပါးကြာ စစ်ပွဲနှင့်ပဋိပက္ခများကြောင့် အရပ်သားများအတွက် ဆိုးရွားသောအန္တရာယ်များ ဖြစ်ပေါ်လျက်ရှိပြီး ဒေသတွင်းနှင့် နိုင်ငံတကာငြိမ်းချမ်းရေး၊ လုံခြုံရေးအတွက် ဆိုးရွားသော သက်ရောက်မှုများ ရှိနေကြောင်း ၎င်းက သတိပေးပြောကြားသည်။

“ဦးစားပေးလုပ်ငန်းအနေနဲ့ အရပ်သားတွေနဲ့ အခြေခံအဆောက်အအုံတွေကို ကာကွယ်ဖို့ နိုင်ငံတကာဥပဒေအရ ကျွန်တော်တို့ အလေးအနက်ထား ဆောင်ရွက်နေပါတယ်”ဟု ၎င်းကပြောကြားသည်။

ဆီးရီးယားနိုင်ငံတွင် လက်ရှိဖြစ်ပွားနေသည့် ပဋိပက္ခမှလွတ်မြောက်ရန်အတွက် အဓိပ္ပာယ်ပြည့်ဝသော စေ့စပ်ညှိနှိုင်းမှုများတွင် စိတ်အားထက်သန်စွာ ပါဝင်ဆောင်ရွက်ရန် သက်ဆိုင်ရာအဖွဲ့အစည်းများအား ၎င်းက တိုက်တွန်းခဲ့သည်။

ကိုးကား-ဆင်ဟွာ

ဘာသာပြန်-စိုးသူရ

ဘင်္ဂလားဒေ့ရှ်နိုင်ငံ၌ သွေးလွန်တုပ်ကွေးရောဂါဖြင့် သေဆုံးသူ ၅၀၀ နီးပါးရှိလာ

ဒါကာ ဒီဇင်ဘာ ၂

ဘင်္ဂလားဒေ့ရှ်နိုင်ငံ၌ သွေးလွန်တုပ်ကွေးရောဂါဖြင့် သေဆုံးသူ ၄၉၄ ဦး ရှိလာခဲ့ကြောင်း ယနေ့ဆင်ဟွာသတင်းတွင် ဖော်ပြသည်။

စံချိန်တင်ခဲ့

နိုဝင်ဘာလအတွင်းက နိုင်ငံအတွင်း သွေးလွန်တုပ်ကွေးရောဂါ ဖြစ်ပွားသူ သုံးသောင်းနီးပါးဖြင့် စံချိန်တင်ခဲ့ပြီး ၁၇၃ ဦး သေဆုံးခဲ့သည်။

ပြီးခဲ့သည့် တစ်ရက်တာကာလအတွင်း နိုင်ငံအတွင်း သွေးလွန်တုပ်ကွေးရောဂါဖြစ်ပွားသူ ၈၈၂ ဦး ထပ်မံတွေ့ရှိခဲ့သဖြင့် စုစုပေါင်း ရောဂါကူးစက်သူ ၈၂၃၅၁ ဦးရှိလာခဲ့ကြောင်း ကျန်းမာရေးစောင့်ရှောက်မှုလုပ်ငန်းဦးစီးဌာနက ပြောကြားသည်။

ယမန်နှစ်အတွင်း နိုင်ငံ၌ သွေးလွန်တုပ်ကွေးရောဂါကြောင့် သေဆုံးသူ ၁၇၀၅ ဦး ရှိခဲ့သည်။

အေးဒိစ်ခြင် အကိုက်ခံရသဖြင့် ဖြစ်ပွားသည့် သွေးလွန်တုပ်ကွေးရောဂါလက္ခဏာများမှာ ခေါင်းကိုက်ခြင်း၊ ကိုယ်အပူချိန်မြင့်တက်ခြင်း၊ အားအင်ကုန်ခန်းခြင်း၊ ကြွက်သားများ နာကျင်ခြင်း၊ အော့အန်ခြင်းနှင့် ကိုယ်ခန္ဓာတွင် အစက်အပြောက်များ ထွက်ခြင်းတို့ဖြစ်လေ့ရှိသည်။ ဘင်္ဂလားဒေ့ရှ်နိုင်ငံ၌ သွေးလွန်တုပ်ကွေးရောဂါ ထိန်းချုပ်ရေးအဖြစ် ခြင်ပေါက်ပွားမှုနှိမ်နင်းရေးကို ဆောင်ရွက်လျက်ရှိသည်။

ကိုးကား-ဆင်ဟွာ

ဘာသာပြန်-စိုးသူရ

ဂျပန်နိုင်ငံရှိ စူပါမားကက်တစ်ခုတွင် ဝင်ရောက်တိုက်ခိုက်ခဲ့သည့် ဝက်ဝံအား ဖမ်းဆီးကာ တောလွတ်ရာသို့ ပြန်လည်လွှတ်ပေး

တိုကျို ဒီဇင်ဘာ ၂

ဂျပန်နိုင်ငံ မြောက်ပိုင်းရှိ စူပါမားကက်တစ်ခုတွင် ဝင်ရောက်တိုက်ခိုက်ခဲ့သည့် ဝက်ဝံတစ်ကောင်ကို ဆိုင်အတွင်း ထောင်ချောက်ဆင်၍ ဖမ်းဆီးနိုင်ခဲ့ကြောင်း ယနေ့ အင်န်အိတ်ချ်ကေသတင်းအရ သိရသည်။

ယခုဖြစ်စဉ်အတွင်း နိုဝင်ဘာ ၃၀ ရက်က နိုင်ငံမြောက်ပိုင်း အေကီတာမြို့ရှိ စူပါမားကက်တစ်ခုအတွင်းသို့ ဝက်ဝံတစ်ကောင် ဝင်ရောက်တိုက်ခိုက်ခဲ့ရာ စူပါမားကက်ဝန်ထမ်းတစ်ဦး ဦးခေါင်းတွင် ထိခိုက်ဒဏ်ရာရရှိခဲ့သည်။

အမြင့်ဆုံးသို့ရောက်ရှိ

ဂျပန်နိုင်ငံ၌ ဝက်ဝံ၏တိုက်ခိုက်မှုခံရခြင်းသည် နိုင်ငံသားများ မကြာခဏ ကြုံတွေ့နေရသည့် ပြဿနာတစ်ရပ်ဖြစ်လာနေသည်။ ဂျပန်နိုင်ငံ၌ တိရစ္ဆာန်များ၏ တိုက်ခိုက်မှုကြောင့် ထိခိုက်ဒဏ်ရာရရှိသူအရေအတွက်သည် ယခုနှစ်အတွင်း အမြင့်ဆုံးသို့ရောက်ရှိခဲ့သည်။

၎င်းဝက်ဝံသည် စူပါမားကက်အတွင်းရှိ အရောင်းကောင်တာနှင့် ကုန်သိုလှောင်ရုံ အနီးတွင် ပုန်းအောင်းနေကြောင်း ဒရုန်းမှတစ်ဆင့် ရှာဖွေတွေ့ရှိခဲ့ပြီး ထောင်ချောက်ဆင် ဖမ်းဆီးခဲ့ကာ တောကင်းရာသို့ ပြန်လွှတ်ပေးခဲ့ကြောင်း တာဝန်ရှိသူများက ပြောကြားသည်။

ကိုးကား-အင်န်အိတ်ချ်ကေ

ဘာသာပြန်-စိုးသူရ

တရားမဝင် သစ်မျိုးစုံ၊ လူသုံးကုန်ပစ္စည်းများ၊ ယာဉ်အပိုပစ္စည်းများ၊ လိုင်စင်မဲ့ဆိုင်ကယ်နှင့် မော်တော်ယာဉ်များ သိမ်းဆည်းရမိ

နေပြည်တော် ဒီဇင်ဘာ ၂

တရားမဝင် ကုန်သွယ်မှု တိုက်ဖျက်ရေး ဦးဆောင်ကော်မတီ၏ ကြီးကြပ်ကွပ်ကဲမှုဖြင့် တရားမဝင် ကုန်သွယ်မှုများကို ဥပဒေနှင့်အညီ ထိရောက်စွာ တားဆီးအရေးယူနိုင်ရေး ဆောင်ရွက်လျက်ရှိသည်။

ကရင်ပြည်နယ်၌ သိမ်းဆည်းရမိမှု။

ဧရာဝတီတိုင်းဒေသကြီး တရားမဝင် ကုန်သွယ်မှုတိုက်ဖျက်ရေး အထူးအဖွဲ့၏ စီမံခန့်ခွဲမှုဖြင့် တာဝန်ကျ ပူးပေါင်းအဖွဲ့က နိုဝင်ဘာ ၃၀ ရက်တွင် စစ်ဆေးမှုများ ဆောင်ရွက်ခဲ့ရာ ဝါးခယ်မမြို့နယ် မင်းဝိုင်းရပ်ကွက်၌ လိုင်စင်မဲ့ Kenbo Wave -110 ဆိုင်ကယ် တစ်စီး (ခန့်မှန်းတန်ဖိုးငွေကျပ် ၃၀၀၀၀၀) ကို သိမ်းဆည်းရမိခဲ့ပြီး ပို့ကုန်သွင်းကုန် ဥပဒေနှင့်အညီ အရေးယူ ဆောင်ရွက်လျက်ရှိသည်။

ထို့အတူ မကွေးတိုင်းဒေသကြီး တရားမဝင်ကုန်သွယ်မှု တိုက်ဖျက်ရေးအထူးအဖွဲ့၏ စီမံခန့်ခွဲမှုဖြင့် တာဝန်ကျပူးပေါင်းအဖွဲ့က စစ်ဆေးမှုများ ဆောင်ရွက်ခဲ့ရာ မကွေးခရိုင် တောင်တွင်းကြီးမြို့နယ်၌ တရားမဝင်ကျွန်းသစ် သုည ဒသမ ၉၁၂ တန် (ခန့်မှန်းတန်ဖိုးငွေကျပ် ၉၇၂၇၀) ကို သိမ်းဆည်းရမိခဲ့ပြီး သစ်တောဥပဒေနှင့်အညီအရေးယူ ဆောင်ရွက်လျက်ရှိသည်။

ထို့အပြင် ဒီဇင်ဘာ ၁ ရက်တွင် စစ်ကိုင်းတိုင်းဒေသကြီး တရားမဝင်ကုန်သွယ်မှု တိုက်ဖျက်ရေး အထူးအဖွဲ့၏ စီမံခန့်ခွဲမှုဖြင့် တာဝန်ကျပူးပေါင်းအဖွဲ့က စစ်ဆေးမှုများ ဆောင်ရွက်ခဲ့ရာ မုံရွာမြို့ မအူ ပူးပေါင်းစစ်ဆေးရေးဂိတ်၌ လိုင်စင်မဲ့ Honda Fit ယာဉ် တစ်စီး (ခန့်မှန်းတန်ဖိုးငွေကျပ် ၁၁၀၀၀၀၀၀)ကို သိမ်းဆည်းရမိခဲ့ပြီး ပို့ကုန်သွင်းကုန်ဥပဒေနှင့်အညီ အရေးယူ ဆောင်ရွက်လျက်ရှိသည်။

ထို့အတူ ကရင်ပြည်နယ် တရားမဝင်ကုန်သွယ်မှု တိုက်ဖျက်ရေး အထူးအဖွဲ့၏ စီမံခန့်ခွဲမှုဖြင့် တာဝန်ကျ ပူးပေါင်းအဖွဲ့က စစ်ဆေးမှုများ ဆောင်ရွက်ခဲ့ရာ ရဲသာ ယာယီယာဉ်စစ်ကွင်း၌ ယာဉ်တစ်စီးပေါ်မှ တရားဝင် စာရွက်စာတမ်းအထောက်အထား တင်ပြနိုင်ခြင်းမရှိသည့် ယာဉ်အပိုပစ္စည်း သုံးမျိုး၊ လူသုံးကုန်ပစ္စည်း သုံးမျိုး (ခန့်မှန်းတန်ဖိုးငွေကျပ် ၁၀၁၉၀၀၀၀၀)နှင့် အဆိုပါပစ္စည်းများ တင်ဆောင်လာသည့် Nissan Diesel Tractor Head တစ်စီးနှင့် နောက်တွဲယာဉ် တစ်တွဲ (ခန့်မှန်းတန်ဖိုးငွေကျပ် ၈၅၀၀၀၀၀၀) စုစုပေါင်း ခန့်မှန်းတန်ဖိုးငွေကျပ် ၁၈၆၉၀၀၀၀၀ ကို သိမ်းဆည်းရမိခဲ့ပြီး အကောက်ခွန်လုပ်ထုံးလုပ်နည်းများနှင့်အညီ အရေးယူ ဆောင်ရွက်လျက်ရှိသည်။

ထို့အတူ ဒီဇင်ဘာ ၁ ရက်နှင့် ၂ ရက်တို့တွင် ပဲခူးတိုင်းဒေသကြီး တရားမဝင်ကုန်သွယ်မှု တိုက်ဖျက်ရေးအထူးအဖွဲ့၏ စီမံခန့်ခွဲမှုဖြင့် တာဝန်ကျ ပူးပေါင်းအဖွဲ့များက စစ်ဆေးမှုများ ဆောင်ရွက်ခဲ့ရာ တောင်ငူခရိုင်နှင့် ညောင်လေးပင်ခရိုင်တို့အတွင်း၌ တရားမဝင် ကျွန်းသစ် ၁၅ ဒသမ ၆၇၇ တန်၊ သစ်မာ သုည ဒသမ ၁၈၈ တန် (စုစုပေါင်း ခန့်မှန်းတန်ဖိုးငွေကျပ် ၁၇၂၅၀၆၈၀) ကို သိမ်းဆည်းရမိခဲ့ပြီး သစ်တောဥပဒေနှင့်အညီ အရေးယူ ဆောင်ရွက်လျက်ရှိသည်။

၂၀၂၄ ခုနှစ် နိုဝင်ဘာ ၃၀ ရက်၊ ဒီဇင်ဘာ ၁ ရက်နှင့် ၂ ရက်တို့တွင် သိမ်းဆည်းရမိမှု စုစုပေါင်းမှာ အမှုတွဲ ၁၄ မှု (ခန့်မှန်းတန်ဖိုးငွေကျပ် ၂၁၅၅၄၇၉၅၀)ကို သိမ်းဆည်းရမိခဲ့သည်။ တရားမဝင်တင်သွင်းလာသည့် ကုန်စည်များအနေဖြင့် အရည်အသွေးပြည့်မီမှု မရှိနိုင်ခြင်းနှင့် ပြည်သူများအတွက် ဘေးအန္တရာယ် ကျရောက်မှုများ ဖြစ်ပေါ်စေနိုင်ပါသည်။ သို့ဖြစ်ပါ၍ တရားမဝင် ကုန်စည်တင်သွင်းမှုများအား သက်ဆိုင်ရာတာဝန်ရှိသူများက ယခုထက် ပိုမိုတားဆီး စစ်ဆေးကြပ်မတ်ဆောင်ရွက်သွားမည်ဖြစ်ကြောင်း တရားမဝင် ကုန်သွယ်မှု တိုက်ဖျက်ရေး ဦးဆောင်ကော်မတီမှ သိရသည်။

သတင်းစဉ်

အင်အားအနည်းငယ်ရှိ မြေငလျင်တစ်ခုလှုပ်ရှား

နေပြည်တော် ဒီဇင်ဘာ ၂

ယနေ့နံနက် ၁၁ နာရီ ၄၂ မိနစ် ၁၄ စက္ကန့်တွင် ကျိုင်းတုံမြေငလျင်စခန်းမှ အနောက်-အနောက်တောင်ဘက် ၂၁ မိုင်ခန့် ကွာဝေးသော မြန်မာနိုင်ငံပြည်တွင်း (မိုင်းပြင်းမြို့၏ အရှေ့တောင်ဘက် ၁၈ မိုင်ခန့်အကွာ)၊ မြောက်လတ္တီတွဒ် ၂၁ ဒသမ ၂၁ ဒီဂရီ၊ အရှေ့လောင်ဂျီတွဒ် ၉၉ ဒသမ ၂၆ ဒီဂရီ၊ အနက် ၁၀ ကီလိုမီတာခန့်ကို ဗဟိုပြု၍ အင်အားရစ်(ချ်)တာစကေး ၃ ဒသမ ၈ အဆင့်ရှိ အင်အားအနည်းငယ်ရှိသော မြေငလျင်တစ်ခု လှုပ်ရှားသွားကြောင်း တိုင်းထွာရရှိသည်။

မိုး/ဇလ

"ပြည်သူ့ကြားက ပြည်သူ့စကား" အစီအစဉ် ထုတ်လွှင့်မည်

နေပြည်တော် ဒီဇင်ဘာ ၂

မျက်မှောက်ကာလတွင် ဖြစ်ပွားလျက်ရှိသော လုံခြုံရေး၊ တရားဥပဒေစိုးမိုးရေးနှင့် အကြမ်းဖက်မှုတားဆီးရေးဆိုင်ရာ ကိစ္စရပ်များနှင့်ပတ်သက်၍ ပရိသတ်များ၏ရင်တွင်း ခံစားချက် စကားသံများအား သဇင် FM ၏ **"စိတ်ကူးယဉ်ပလ္လင်ပေါ်က လေလှိုင်းအစိုးရရဲ့ ပညာရေးကို ယုံစားမိလို့ ဒုက္ခရောက်ရတဲ့ လူငယ်များ"** ခေါင်းစဉ်ဖြင့် ၄-၁၂-၂၀၂၄ ရက် မွန်းလွဲ ၁ နာရီတွင် ထုတ်လွှင့်တင်ဆက်ပေးသွားမည်ဖြစ်ပါသည်။ အလားတူ လာမည့် အပတ် ဗုဒ္ဓဟူးနေ့မွန်းလွဲ ၁ နာရီတွင် **"အစွန်းရောက်အကြမ်းဖက်တွေရဲ့ တော်လှန်ရေး ခေါင်းစဉ်အောက်မှာ အသက်၊ ငွေကြေး၊ ဘဝတွေ ရင်းနှီးနေရသော ပြည်သူများ"** ခေါင်းစဉ်ဖြင့် ဆွေးနွေးတင်ဆက်မည် ဖြစ်သောကြောင့် ပါဝင်ဆွေးနွေးလိုသူ ပရိသတ်များအနေဖြင့် အပတ်စဉ် ကြာသပတေးနေ့ နံနက် ၁၀ နာရီမှ ၁၁ နာရီအတွင်း ဖုန်းနံပါတ် ၀၉-၈၉၉၀၈၉၅၈၅ သို့ အမည်၊ နေရပ်လိပ်စာ၊ အလုပ်အကိုင်နှင့် ပြန်လည်ဆက်သွယ်ရမည့် ဖုန်းနံပါတ်တို့ကို Message ပေးပို့ပါဝင်နိုင်ပြီဖြစ်ပါကြောင်းနှင့် ပါဝင်လာသည့် ပရိသတ်များ၏ ဖုန်းနံပါတ်များနှင့် ကိုယ်ရေးအချက်အလက်များအား လျှို့ဝှက်ပေးထားမည်ဖြစ်ကြောင်း သိရသည်။ **သတင်းစဉ်**

ဓာတ်ခွဲနမူနာစုစုပေါင်း ၄၃၃၀ ခု စစ်ဆေးပြီးစီး
ကိုဗစ် - ၁၉ ရောဂါ ဓာတ်ခွဲအတည်ပြုလူနာသစ် လေးဦးတွေ့ရှိ

ကိုဗစ်-၁၉ ရောဂါ စောင့်ကြပ်ကြည့်ရှုမှုနှင့်ပတ်သက်၍ အပတ်စဉ် သတင်းထုတ်ပြန်ချက်(၂-၁၂-၂၀၂၄) ရက်နေ့ ည (၈:၀၀) နာရီ

ကျန်းမာရေးဝန်ကြီးဌာနသည် ကိုဗစ်-၁၉ ရောဂါ စောင့်ကြပ်ကြည့်ရှုခြင်းလုပ်ငန်းများကို စဉ်ဆက်မပြတ် ဆောင်ရွက်လျက်ရှိရာ (၂၄-၁၁-၂၀၂၄) ရက်နေ့၊ ည (၈:၀၀) နာရီမှ (၁-၁၂-၂၀၂၄) ရက်နေ့၊ ည (၈:၀၀) နာရီအထိ ရက်သတ္တပတ်အတွင်း ဓာတ်ခွဲနမူနာစုစုပေါင်း ၄၃၃၀ ခုအား စစ်ဆေးပြီးစီးခဲ့ရာ ကိုဗစ်-၁၉ ရောဂါ ဓာတ်ခွဲအတည်ပြုလူနာသစ်လေးဦး တွေ့ရှိရပါသည်။ ထို့ကြောင့် ရောဂါပိုးတွေ့ရှိမှုရာခိုင်နှုန်းမှာ ၀.၀၉ ရာခိုင်နှုန်း ဖြစ်ပါသည်။ အစီရင်ခံကာလအတွင်း ကိုဗစ်-၁၉ ရောဂါဖြင့် သေဆုံးသူ မရှိပါ။

ကိုဗစ်-၁၉ ရောဂါဆိုင်ရာ သတင်းအချက်အလက်များကို ကျန်းမာရေးဝန်ကြီးဌာန၏ အင်တာနက်စာမျက်နှာ www. moh.gov.mm တွင် ဝင်ရောက်ကြည့်ရှုနိုင်ပါသည်။

မြန်မာနိုင်ငံရောဂါကာကွယ်ထိန်းချုပ်ရေးဗဟိုဌာန (Myanmar CDC)
ပြည်သူ့ကျန်းမာရေးဦးစီးဌာန၊ ကျန်းမာရေးဝန်ကြီးဌာန

ဥပဒေဘောင်အတွင်း နေထိုင်ခြင်း ဘေးကင်းရန်ကွာ လွှန်ချမ်းသာ

မြန်မာ့အသံနှင့်ရုပ်မြင်သံကြား

၃-၁၂-၂၀၂၄ အင်္ဂါနေ့

MRTV HD

- ၀၆:၀၀ အန္တရာယ်ကင်းပရိတ်တရားတော် (မေတ္တသုတ်၊ ရတနသုတ်၊ ခေမာသုတ်)
- ၀၇:၀၀ နံနက်ခင်းသတင်း
- ၀၈:၃၅ နိုင်ငံတော်စီမံအုပ်ချုပ်ရေးကောင်စီ၏ ပြည်သူ့အကျိုးပြု တစ်လတာ (၂၀၂၄ ခုနှစ်၊ နိုဝင်ဘာလ)(ဒုတိယပိုင်း)
- ၀၉:၂၀ ထူးခြားစုံလင် အာရုပစီဖိတ်အစီအစဉ်
- ၀၉:၃၅ Sports Diary
- ၀၉:၄၅ အပြည်ပြည်ဆိုင်ရာမသန်စွမ်းသူများနေ့ ဝုက်ပြုတေး
- ၁၂:၃၅ နိုင်ငံခြားဇာတ်လမ်းတွဲ 'သူတောင်းပြည့်ကြယ်တာရာစတာလာ' (အပိုင်း-၇)
- ၁၃:၃၀ MRTV National News
- ၁၄:၄၀ မျိုးဝုဏ်တင့်စေဆိုကရေးတီးအငွေ့
- ၁၅:၃၀ Weekly MNL Review
- ၁၆:၄၅ ကမ္ဘာတစ်လွှား အနုပညာသတင်းများ
- ၁၇:၁၀ နိုင်ငံတော်စီမံအုပ်ချုပ်ရေးကောင်စီ၏ ပြည်သူ့အကျိုးပြု တစ်လတာ (၂၀၂၄ ခုနှစ်၊ နိုဝင်ဘာလ)(တတိယပိုင်း)
- ၁၈:၃၅ ပြည်ချစ်သားမွန် တေးသဝဏ်
- ၁၉:၁၀ နိုင်ငံခြားဇာတ်လမ်းတွဲ 'သူတောင်းပြည့်ကြယ်တာရာစတာလာ' (အပိုင်း-၂၄)
- ၁၉:၄၀ ဒီဇင်ဘာ(၃)ရက်နေ့တွင်ကျရောက်သည့် အပြည်ပြည်ဆိုင်ရာမသန်စွမ်းသူများနေ့
- ၂၀:၀၀ ပြည်တွင်းသတင်း၊ နိုင်ငံတကာသတင်း မိုးလေဝသအခြေအနေ
- ၂၁:၀၅ ပြည်ချစ်သားမွန်တေးသဝဏ်
- ၂၁:၁၅ သံစဉ်ဝေဖြာ စတီရီယိုတေးကမ္ဘာ
- ၂၁:၃၅ နိုင်ငံခြားဇာတ်လမ်းတွဲ 'ယုံကြည်ရာလမ်း' (အပိုင်း-၃၃)
- ၂၂:၂၀ ရုပ်မြင်သံကြားဇာတ်လမ်း

mitv

- 07:01 Evergreen Classic: Myanmar Shu Khin Myanmar Sate Yinn (Seint Nay Chi)
- 07:10 Myanmar's Bamboo Hat
- 07:24 Commercial Farming to GDP Growth, Jasmine Grower
- 07:40 Ocularist
- 08:01 News
- 08:26 Topics Potpourri; Solar-Powered Barge Battles Plastic Pollution
- 08:32 Dhammayangyi Temple
- 08:47 Kindhearted Pet Lovers
- 09:01 Introductory Programme of Literary Award Winners (U Ye Dway)
- 09:24 International Day of Persons with Disabilities (3rd December)
- 09:29 Listening Pleasure, Instrumental Music (Banjo) Kyama Doe Ywarkalay
- 09:37 Let's Taste Delicious Insects: Choice Mixed Insects and Lettuce Salad & Red Ant and Soy Bean Paste Curry

MRTV NRC

- **ကချင် (၀၆:၀၀ မှ ၀၈:၀၀)** ကြက်သားဆန်လှော်ချက်ကြမယ်
- **ကယား (၀၈:၀၀ မှ ၁၀:၀၀)** အလှမှာယဉ် ဆေးဖက်ဝင်သည့် တရုတ်စံကားပွင့်လေးများ
- **စကောကရင် (၁၀:၀၀ မှ ၁၁:၀၀)** တလေဒူးခုန်ခြင်း
- **အနောက်ပိုးကရင် (၁၁:၀၀ မှ ၁၂:၀၀)** သဘာဝပိကျောင်းများပျော်စံရာပိန်းမလှကျွန်း
- **အရှေ့ပိုးကရင် (၁၂:၀၀ မှ ၁၃:၀၀)** ကရင်ရိုးရာဘဲသားဆန်ပြုတ်
- **ချင်း (လိုင်ဇိုး) (၁၃:၀၀ မှ ၁၄:၀၀)** သစ်သီးအခေါ်အဝေါ်များ (အပိုင်း-၁)
- **ချင်း (ချိုး) (၁၄:၀၀ မှ ၁၅:၀၀)** နှစ်သစ်ဦးရဲ့ကောက်သစ်ထမင်းဝိုင်း
- **မွန် (၁၅:၀၀ မှ ၁၇:၀၀)** ရာမညမြေမှ အငွေ့အနှစ်များ
- **ရခိုင် (၁၇:၀၀ မှ ၁၉:၀၀)** ရခိုင်ဘာသာစကားပြောကြရအောင် (အပိုင်း-၃)
- **ရှမ်း (၁၉:၀၀ မှ ၂၁:၀၀)** ထိန်းသိမ်းအစဉ်အလာတို့ဝလေ့ရိုးရာ (တိုင်းဗွထိုင်း၊ တိုင်းလိ၊ တိုင်းလျှန်)
- **ဝ (၂၁:၀၀ မှ ၂၃:၀၀)** ချောကလက်အိပ်မက်

MRTV NEWS

- ၀၆:၀၀ အဖွင့်၊ တေးသီချင်း
- ၀၆:၄၀ အားကစားသတင်း
- ၀၈:၃၀ နိုင်ငံတကာသတင်း(LIVE)
- ၀၉:၀၀ ပြည်တွင်းသတင်း(LIVE)
- ၀၉:၄၅ Save Our Planet Program
- ၁၀:၄၅ အသိပညာနှင့်အမှန်တရား
- ၁၂:၃၀ နိုင်ငံတကာသတင်း(LIVE)
- ၁၄:၀၀ MRTV National News
- ၁၆:၀၀ သတင်းမှန်ကမ္ဘာ(LIVE)
- ၁၇:၃၀ နိုင်ငံတကာသတင်း(LIVE)
- ၁၉:၄၅ Football Highlights
- ၂၀:၀၀ ပြည်တွင်းသတင်း(LIVE)

MRTV PARLIAMENT

- ၀၉:၀၀ အဖွင့်၊ အလံ
- ၀၉:၁၅ ပြည်သူ့စစ်မှုထမ်းဥပဒေကျင့်သုံးနေသော နိုင်ငံများအကြောင်းသိကောင်းစရာများ 'အစ္စရေးနိုင်ငံ'
- ၀၉:၃၀ ဥပဒေရေးရာအဖြာဖြာဇာတ်လမ်းတို 'လောဘနှင့်ဒေါသ'
- ၁၀:၀၀ ပြည်သူ့စစ်မှုထမ်းဥပဒေကျင့်သုံးနေသော နိုင်ငံများအကြောင်းသိကောင်းစရာများ 'ဆွစ်ဇာလန်နိုင်ငံ'
- ၁၁:၀၀ နိုင်ငံတကာရွေးကောက်ပွဲများအကြောင်း 'ဆွစ်ဇာလန်နိုင်ငံ'
- ၁၁:၃၀ ရှေ့သို့ချီမည်ပန်းတိုင်ဆီ (အပိုင်း-၃၂)

MRTV FARMERS' / HTV Channel

- ၀၆:၀၀ အဖွင့်၊ နိုင်ငံတော်သီချင်း
- ၀၆:၁၅ ဝါသီးနှံအထွက်တိုးစေဖို့သမဝါယမစနစ်ဖြင့်ပံ့ပိုးကူညီစို့
- ၀၇:၀၀ တောင်သူလယ်သမားရေးရာသတင်း
- ၁၈:၃၅ Family Farmers - the Future of Asia and the Pacific
- ၁၉:၁၀ 200 Futuristic Agriculture Machines That are Next Level
- ၁၉:၄၅ International Music Hits
- ၂၀:၀၀ လှုတေးသားနှင့်ယောကျ်ာမလောင်း

MRTV SPORTS / HTV Sports

- ၀၆:၀၀ အဖွင့်
- ၀၆:၂၀ လူငယ်တို့အတွက်လမ်းပြကြယ်
- ၀၆:၅၀ Sports Diary
- ၁၁:၀၀ အားကစားသတင်း
- ၁၅:၀၀ ပဋ္ဌမအကြိမ် အမျိုးသားအားကစားပွဲတော် ပြည်နယ်နှင့်တိုင်းဒေသကြီး U-21 အမျိုးသားဘောလုံးပြိုင်ပွဲ တိုက်ရိုက်ထုတ်လွှင့်မှု (နေပြည်တော် နှင့် ရှမ်းပြည်နယ်)

Scan Here

MRTV | MRTV | MRTV Radio | MRTV Radio

Education Channel ကို နေ့စဉ် နံနက် (၉:၀၀)နာရီမှ တစ်ကြိမ်လျှင် (၄)နာရီ (၆)ကြိမ်နှုန်း ထုတ်လွှင့်ပြသလျက်ရှိပါသည်။

အပြည်ပြည်ဆိုင်ရာ မသန်စွမ်းသူများနေ့ ဂုဏ်ပြုဆောင်းပါး

အနာဂတ်မှာ အားလုံးရေရှည်တည်တံ့ရေး မသန်စွမ်းသူများ ခေါင်းဆောင်နိုင်မှု မြှင့်တင်ပေး

မသန်မှုနှင့် စွမ်းနိုင်မှုကို ပေါင်းစပ်ခေါ်ဝေါ်သည့် မသန်စွမ်းမှု၏ အနက်အဓိပ္ပာယ်သည် ပိုမိုလေးနက်ပေါ်လွင်လှပေသည်။ မသန်မှုသည် မတော်တဆထိခိုက်မှုကြောင့်လည်းကောင်း၊ မွေးရာပါချို့ယွင်းမှုကြောင့်လည်းကောင်း၊ စစ်ဘေးစစ်ဒဏ်ကြောင့်လည်းကောင်း၊ သဘာဝဘေးဒဏ်ကြောင့်လည်းကောင်း၊ ခန္ဓာကိုယ်အစိတ်အပိုင်းများ ချို့ယွင်းအားနည်းမှုဖြစ်သည်။ သို့သော် မသန်စွမ်းသူများသည် မသန်မစွမ်းများမဟုတ်ကြပါပေ။ ကိုယ်ခန္ဓာချို့ယွင်းသည့်တိုင် ဘဝကိုအရှုံးပေးတတ်သူများမဟုတ်သဖြင့် သာမန်လူများထက်ပင် ပိုမိုသန်စွမ်းသူများ ဖြစ်ကြသည်။

ထက်ဝေအောင်(စစ်ကိုင်း)

မသန်စွမ်းလူ့အခွင့်အရေး အလေးထားပေး

ကမ္ဘာ့နိုင်ငံအသီးသီးတွင် မသန်စွမ်းသူများ၏ လူ့အခွင့်အရေး မဆုံးရှုံးစေရေး အများပြည်သူသုံး လေဆိပ်၊ ပန်းခြံ၊ စာသင်ကျောင်း၊ ရုံး၊ ဆေးရုံ၊ ရုပ်ရှင်ရုံ၊ ဘူတာရုံ၊ ယာဉ်၊ ရထားစီးသည့်နေရာများတွင် လူသားအခွင့်အရေး လက်လှမ်းမီအသုံးပြုနိုင်မည့် ကိရိယာ၊ နည်းပညာအကူအညီများ စီမံဆောင်ရွက်ပေးလျက်ရှိသည်။ မသန်စွမ်းသူများ၏ အခက်အခဲ အတားအဆီးများဖြစ်သည့် ရုပ်ပိုင်းဆိုင်ရာ သို့မဟုတ် နည်းပညာပိုင်းဆိုင်ရာ အတားအဆီးများ၊ သဘောထားခံယူချက် အတားအဆီးများ၊ မူဝါဒဆိုင်ရာ အတားအဆီးများကို ကျော်လွှားနိုင်ရေး မသန်စွမ်းသူများအတွက် အတားအဆီးကင်းသောလုပ်ငန်း၊ အလုပ်နေရာ၊ ပတ်ဝန်းကျင်ကောင်းများကိုလည်း ဖန်တီးတည်ဆောက်ပေးလျက်ရှိသည်။

အပြည်ပြည်ဆိုင်ရာ မသန်စွမ်းသူများနေ့နှင့် ရည်ရွယ်ချက်

၁၉၈၁ ခုနှစ်တွင် ကမ္ဘာ့ကုလသမဂ္ဂဖွံ့ဖြိုးမှုအစီအစဉ်မှ မသန်စွမ်းသူများအရေး အလေးပေးဆောင်ရွက်နိုင်ရန် ရည်သန်လှုံ့ဆော်မှုအဖြစ် “အပြည်ပြည်ဆိုင်ရာ မသန်စွမ်းသူများနှစ်” ဟု သတ်မှတ်မှုတစ်ရပ်ပြုလုပ်ပေးခဲ့သည်။ ဆက်လက်၍လည်း ၁၉၈၂-၁၉၉၃ ခုနှစ်ကို “အပြည်ပြည်ဆိုင်ရာ မသန်စွမ်းသူများ ဆယ်စုနှစ်” အဖြစ် သတ်မှတ်ပေးခဲ့သည်။ မသန်စွမ်းသူများ၏ စိတ်ဓာတ်မြှင့်တင်ရေးအပိုင်း၊ လူ့ဂုဏ်သိက္ခာရှိရှိ လူမှုပတ်ဝန်းကျင်တွင် နေထိုင်နိုင်ရေး၊ လူ့စွမ်းအားအရင်းအမြစ်များတွင် တစ်တပ်တစ်အား ပါဝင်နိုင်ရေး ရည်ရွယ်သတ်မှတ်ခဲ့ခြင်းလည်းဖြစ်သည်။ ကမ္ဘာ့ကုလသမဂ္ဂ အထွေထွေညီလာခံကလည်း နိုင်ငံတကာမသန်စွမ်းသူများအရေး ပိုမိုလှုပ်ရှားဆောင်ရွက်ရေး၊ မသန်စွမ်းသူများအပေါ် စာနာထောက်ထားရေး၊ စိတ်ဓာတ်မြှင့်တင်ပေးရေး၊ ဂုဏ်သိက္ခာမြှင့်တင်ပေးရေးနှင့် လူ့စွမ်းအားအရင်းအမြစ်များထွက်ပေါ်လာစေရေး လှုပ်ရှားမှုအဖြစ် ၁၉၉၂ ခုနှစ် အောက်တိုဘာလ ၁၄ ရက်နေ့တွင်ကျင်းပသည့် (၄၇)ကြိမ်မြောက် ကုလသမဂ္ဂအထွေထွေညီလာခံကြီး၏ ဆုံးဖြတ်ချက်အပိုဒ်(၄၇/၃)ဖြင့် နှစ်စဉ် ဒီဇင်ဘာလ ၃ ရက်နေ့ကို “အပြည်ပြည်ဆိုင်ရာ မသန်စွမ်းသူများနေ့”အဖြစ် အတိအလင်းကြေညာသတ်မှတ်ပေးခဲ့သည်။

အပြည်ပြည်ဆိုင်ရာ မသန်စွမ်းသူများနေ့ ကျင်းပရခြင်းရည်ရွယ်ချက်မှာ လူမှုနယ်ပယ်အသီးသီးတွင် မသန်စွမ်းသူများ၏ အခွင့်အရေးများ မြှင့်တင်ရန်နှင့် နိုင်ငံရေး၊ လူမှုရေး၊ စီးပွားရေးနှင့် ယဉ်ကျေးမှုအစရှိသည့် နယ်ပယ်ကဏ္ဍအသီးသီးတွင် မသန်စွမ်းသူများ၏ လူမှုဘဝအခြေအနေများကို အသိပညာပေးမှု မြှင့်တင်ဆောင်ရွက်သွားရန် ဖြစ်သည်။

မသန်စွမ်းသူများ၏ မွေးရာပါအခွင့်အရေးနှင့် ဂုဏ်သိက္ခာကို လေးစားသောအားဖြင့် ကမ္ဘာ့ကုလသမဂ္ဂအထွေထွေညီလာခံကြီးက မသန်စွမ်းသူများ၏အခွင့်အရေးများဆိုင်ရာ ကုလသမဂ္ဂကွန်ဗင်းရှင်းကို ၂၀၀၆ ခုနှစ်တွင် ချမှတ်ခဲ့သည်။ နိုင်ငံတော်အစိုးရသည် မသန်စွမ်းသူများ၏ လူ့အခွင့်အရေးနှင့် အခြေခံလွတ်လပ်ခွင့်များ အသိအမှတ်ပြုသည့်အနေဖြင့် မသန်စွမ်းသူများ၏ အခွင့်အရေးများဆိုင်ရာ ကုလသမဂ္ဂကွန်ဗင်းရှင်းတွင် အဖွဲ့ဝင်နိုင်ငံအဖြစ် ၂၀၁၁ ခုနှစ် ဒီဇင်ဘာလ ၇ ရက်နေ့တွင် အတည်ပြုလက်မှတ်ရေးထိုးခဲ့ပြီး မသန်စွမ်းသူများ၏ အခွင့်အရေးဥပဒေ(၂၀၁၅)နှင့် မသန်စွမ်းသူများ၏ အခွင့်အရေးနည်းဥပဒေများ(၂၀၁၇)ကို ထုတ်ပြန်ခဲ့သည်။ အလားတူ ၂၀၁၇ ခုနှစ် စက်တင်ဘာလ ၁၄ ရက်နေ့တွင် မသန်စွမ်းသူများ၏ အခွင့်အရေးများဆိုင်ရာ နိုင်ငံတော်အဆင့် အမျိုးသားကော်မတီတစ်ရပ်ကို ဖွဲ့စည်းခဲ့ပြီး ရည်ရွယ်ချက်(၉)ရပ်နှင့် လုပ်ငန်းတာဝန်(၂၅)ရပ်တို့ဖြင့် အကောင်အထည်ဖော် ဆောင်ရွက်လျက်ရှိသည်။

> **“နိုင်ငံတော်အနေဖြင့် မသန်စွမ်းသင်တန်းကျောင်း ရှစ်ကျောင်းဖွင့်လှစ်ပြီး မသန်စွမ်းသူများအလိုက် အမြင်အာရုံမသန်စွမ်းသူများ၏ မျက်မမြင်အကြောပြင်အနှိပ်စနစ် ဖွံ့ဖြိုးတိုးတက်ရေးစီမံကိန်း၊ အကြားအာရုံမသန်စွမ်းသူများအတွက် သတင်းအချက်အလက်များ လက်လှမ်းမီရရှိရေးစီမံကိန်း၊ ကိုယ်အင်္ဂါမသန်စွမ်းသူများအတွက် အသက်မွေးဝမ်းကျောင်းဆိုင်ရာစီမံကိန်း၊ ဉာဏ်ရည်မသန်စွမ်းသူများအတွက် ဖွံ့ဖြိုးတိုးတက်မှုစီမံကိန်းများကို နိုင်ငံတကာအဖွဲ့အစည်းများ၊ မသန်စွမ်းအဖွဲ့အစည်းများနှင့် ပူးပေါင်းဆောင်ရွက် လေ့ကျင့်ပျိုးထောင်မှုသည် နိုင်ငံသားတစ်ယောက်ချင်းစီ၏ အခွင့်အရေးကို အလေးထားဆောင်ရွက်”**

ရည်မှန်းကြိုးစား ပြည့်အင်အား

မြန်မာနိုင်ငံအနေဖြင့် အပြည်ပြည်ဆိုင်ရာ မသန်စွမ်းသူများနေ့ အခမ်းအနားကို ၁၉၉၄ ခုနှစ်တွင် စတင်ကျင်းပပြုလုပ်ခဲ့သည်။ မသန်စွမ်းသူများ၏ ဘဝအရည်အသွေး ပိုမိုဖွံ့ဖြိုးတိုးတက်စေရေး၊ အများပြည်သူနည်းတူ တန်းတူညီမျှ အခွင့်အရေးရရှိရေး မသန်စွမ်းသူများ၏ ဂုဏ်သိက္ခာနှင့် စွမ်းဆောင်ရည်များကို လေးစားစေရန်ဖြစ်သည်။ ကမ္ဘာ့ကုလသမဂ္ဂအဖွဲ့ကြီးသည် မသန်စွမ်းသူများထံတွင် သက်ရောက်နေသည့် သဘောထားအမြင်နှင့် ကိုင်တွယ်မှုပုံစံများကို ထိထိမိမိဆောင်ရွက်သွားနိုင်ရန်အတွက် ၂၀၀၆ ခုနှစ် ဒီဇင်ဘာလ ၁၃ ရက်နေ့တွင် မသန်စွမ်းသူများ၏ အခွင့်အရေးသဘောတူစာချုပ်ကို စာချုပ်ပါနိုင်ငံများနှင့် လက်မှတ်ရေးထိုးခဲ့သည်။ နိုင်ငံတော်အနေဖြင့် စာချုပ်အပိုဒ် ၂၉ပါ မသန်စွမ်းသူများ နိုင်ငံရေးနှင့် ပြည်သူ့ရေးရာနယ်ပယ်များတွင် အများနည်းတူ တန်းတူမဲပေးပိုင်ခွင့်၊ ကိုယ်တိုင်ရွေးချယ်ပိုင်ခွင့်ရရှိစေရေးအတွက် မဲရုံအပါအဝင် အသုံးအဆောင်ပစ္စည်းများ လက်လှမ်းမီသုံးစွဲနိုင်ရေး၊ လျှို့ဝှက်ဆန္ဒမဲပေးနိုင်ရေး၊ စိတ်ကြိုက်ရွေးချယ်မဲထည့်နိုင်ရေး စီမံပေးလျက်ရှိသည်။ မသန်စွမ်းသူများဆိုင်ရာ အာဆီယံဆယ်စုနှစ်လုပ်ငန်းစဉ်နှင့် ဘာလီကြေညာချက်ပါ နိုင်ငံရေးနယ်ပယ်တွင် မသန်စွမ်းသူများ ပါဝင်ဆောင်ရွက်ခွင့်နှင့်စပ်လျဉ်း၍ “နိုင်ငံသားအခွင့်အရေး မဲပေးခွင့် မဆုံးရှုံးစေရေး” ပွဲပိုးပေးလျက်ရှိသည်။

နိုင်ငံတော်အနေဖြင့် မသန်စွမ်းသင်တန်းကျောင်း ရှစ်ကျောင်းဖွင့်လှစ်ပြီး မသန်စွမ်းသူများအလိုက် အမြင်အာရုံမသန်စွမ်းသူများ၏ မျက်မမြင်အကြောပြင်အနှိပ်စနစ် ဖွံ့ဖြိုးတိုးတက်ရေးစီမံကိန်း၊ အကြားအာရုံမသန်စွမ်းသူများအတွက် သတင်းအချက်အလက်များ လက်လှမ်းမီရရှိရေးစီမံကိန်း၊ ကိုယ်အင်္ဂါမသန်စွမ်းသူများအတွက် အသက်မွေးဝမ်းကျောင်းဆိုင်ရာစီမံကိန်း၊ ဉာဏ်ရည်မသန်စွမ်းသူများအတွက် ဖွံ့ဖြိုးတိုးတက်မှုစီမံကိန်းများကို နိုင်ငံတကာအဖွဲ့အစည်းများ၊ မသန်စွမ်းအဖွဲ့အစည်းများနှင့် ပူးပေါင်းဆောင်ရွက် လေ့ကျင့်ပျိုးထောင်မှုသည် နိုင်ငံသားတစ်ယောက်ချင်းစီ၏ အခွင့်အရေးကို အလေးထားဆောင်ရွက်မှုပင် ဖြစ်ပါသည်။

ပညာရှေ့ဆောင် ဤလူ့ဘောင်ဝယ်

ပညာသည်ဦးနှောက်ဖွံ့ဖြိုးတိုးတက်ရေးအတွက် အထောက်အပံ့သဖွယ်ဖြစ်သည်။ ပညာအရည်အသွေးဖြင့် ဘဝခရီးရှေ့ဆက်ရပါမည်။ နေပျော်ဖွယ်ကောင်းသောဘဝ၊ သာယာသောပတ်ဝန်းကျင်တစ်ရပ် တည်ဆောက်လိုသူတိုင်း စာပေပညာနှင့် အသက်မွေးဝမ်းကျောင်း ပညာရပ်များပါ ပူးတွဲလေ့လာရမည်ဖြစ်သည်။ နေ့စဉ်ဘဝလှုပ်ရှားမှုများတွင် ဆန်းသစ်သောစိတ်ကူး၊ အတွေးအမြင်ရှိရပေမည်။ မည်သည့်အတတ်ပညာမဆို အလွယ်တကူသင်ကြားတတ်မြောက်လေ့မရှိပေ။ နည်းပညာ၊ အတတ်ပညာများကို ယဉ်ပါးကျွမ်းကျင်စေရန် သင်ယူလေ့လာခြင်း၊ အသုံးပြုခြင်းဖြင့် စတင်ပြီး သင်ယူတတ်မြောက်ခြင်းမှတစ်ဆင့် အဖွဲ့အစည်းတွင် ပါဝင်လှုပ်ရှား ဆောင်ရွက်သွားကြရမည်ဖြစ်သည်။

မြန်မာနိုင်ငံတစ်ဝန်းလုံးရှိ လူဦးရေနှင့် အိမ်အကြောင်းအရာ ၂၀၁၄ ခုနှစ် သန်းခေါင်စာရင်းအစီရင်ခံစာတွင် မသန်စွမ်းသူဦးရေ ၂ ဒသမ ၃ သန်းရှိကြောင်း ဖော်ပြထားသည်။ မြန်မာနိုင်ငံသည် ဗုဒ္ဓဘာသာနိုင်ငံတစ်နိုင်ငံပီပီ မသန်စွမ်းသူများလူ့ဘောင်အဖွဲ့အစည်းများတွင် ပါဝင်နိုင်ရေး ဂုဏ်ယူစွာ ဆောင်ရွက်လျက်ရှိသည်။ နိုင်ငံတော်အစိုးရသည် တရားမျှတခြင်းနှင့် လွတ်လပ်ခြင်းကို အစဉ်လေးစားလိုက်နာလျက် “Education For All” (EFA) “လူတိုင်းအတွက် ပညာရေး” အခန်းကဏ္ဍတစ်ရပ်ကို ဖော်ဆောင်လျက်ရှိပြီး မသန်စွမ်းကလေးငယ်အားလုံး၊ လူငယ်လူရွယ်အားလုံး ပညာသင်ယူခွင့်နှင့် စာပေ၊ ဂီတ၊ အားကစား၊ အသက်မွေးဝမ်းကျောင်းပညာ လေ့လာအားထုတ်ခွင့်ဆိုင်ရာအခွင့်အရေးများ မဆုံးရှုံးစေရေး အလေးထားဆောင်ရွက်ပေးလျက်ရှိသည်။ အမြင်အာရုံချို့ယွင်းသူများအတွက် လက်စမ်းစာများ၊ အကြားအာရုံချို့ယွင်းသူများအတွက် သင်္ကေတစာများဖြင့် သင်ကြားပို့ချပေးလျက်ရှိသည်။

ရေရှည်တည်တံ့သော လူသားစွမ်းရည်ပေါ်ထွန်းရေး

အလားတူ သဘာဝဘေးလျော့ပါးရေးနှင့် အရေးပေါ်ကြုံတွေ့နိုင်သည့် ကျန်းမာရေးစောင့်ရှောက်မှု၊ အရေးပေါ်တုံ့ပြန်မှုများတွင် မသန်စွမ်းသူများကို လက်တွဲခေါ်ငင်ပါဝင်ပြီး လိုအပ်ချက် ဖြည့်ဆည်းပေးခြင်းလုပ်ငန်းများကို စဉ်ဆက်မပြတ် ဆောင်ရွက်ပေးရမည်ဖြစ်သည်။ မသန်စွမ်းသူများ၏ ကျွမ်းကျင်မှုအလိုက် အလုပ်အကိုင်ရရှိမှုသည် ရှင်သန်ရပ်တည်ရေးအတွက် လိုအပ်ချက်ဖြစ်ပြီး အလုပ်အကိုင် အခွင့်အလမ်းများ ပိုမိုရရှိရေးအဖွဲ့အစည်းများ၊ ပုဂ္ဂလိကလုပ်ငန်းရှင်များဘက်က ရေရှည်စီမံကိန်းများ ချမှတ်ဆောင်ရွက်ပေးရမည်ဖြစ်သည်။ “အတားအဆီးကင်းဝေး မသန်စွမ်းလူ့အခွင့်အရေး”ဆိုစကားနှင့်အညီ မသန်စွမ်းသူများ၏ ကိုယ်ရည်ကိုယ်သွေးမြင့်မားရေး၊ မိမိကိုယ်မိမိယုံကြည်အားကိုးရေးဆိုင်ရာ လူ့စွမ်းရည်များပေါ်ထွန်းစေရေး ယုံကြည်စွာဖြင့် အခွင့်အရေးပေးရန်နှင့် ခေါင်းဆောင်နိုင်မှုစွမ်းရည်များ မြှင့်တင်ပေးရန် လိုအပ်ပေသည်။

ခေါင်းဆောင်မှု ပြုလုပ်သူများသည် ကိုယ်ပိုင်စွမ်းရည်အသီးသီးဖြင့် တက်ကြွစွာပါဝင်ဆောင်ရွက်လျက် ပတ်ဝန်းကျင်ကောင်းကို ဖော်ဆောင်ခြင်းဖြစ်သည်။ ခေါင်းဆောင်တစ်ဦးသည် ဗဟုသုတကြွယ်ဝခြင်း၊ အပြန်အလှန်လေးစားခြင်းစွမ်းရည်ဖြင့် ဦးဆောင်ဦးရွက်ပြုလုပ်ပြီး လိုအပ်သည့်နေရာများတွင် နေရာတကျ အသုံးချဆောင်ရွက်ခြင်းပင်ဖြစ်သည်။ အဖွဲ့အစည်းတစ်ခုအတွင်း အဖွဲ့ဝင်များနှင့် စနစ်တကျ ဆက်သွယ်ဆောင်ရွက်ခြင်း၊ နွေးထွေးသောဆွေးနွေးမှုဖြင့် ခေါင်းဆောင်မှုပြုခြင်းများသည် လွန်စွာသိမ်မွေ့သည်။ အရည်အချင်းရှိသော ခေါင်းဆောင်မှုစိတ်ဓာတ်ရှိသူများ ရေရှည်ပေါ်ထွက်ရေးပံ့ပိုးခြင်း၊ လမ်းညွှန်ခြင်း၊ သင်တန်းပို့ချခြင်းများပြုလုပ်၍ ရွေးချယ်ဖော်ထုတ်ရမည်ဖြစ်သည်။ တစ်နည်းအားဖြင့် မသန်စွမ်းသူများ၏ ဉာဏ်ရည်ဉာဏ်သွေးကိုအသုံးပြု၍ ခေါင်းဆောင်နိုင်မှုကို မြှင့်တင်ပေးရမည်ဖြစ်သည်။

မသန်စွမ်းသူများ အတားအဆီးကင်းဝေး စဉ်ဆက်မပြတ်ဖွံ့ဖြိုးရေးအတွက် နေ့စဉ်လူမှုဘဝလိုအပ်ချက်များကို ဖြည့်ဆည်းရာတွင် အစိုးရအဖွဲ့အစည်းများ၊ ကုလသမဂ္ဂလက်အောက်ခံအဖွဲ့အစည်းများ၊ လူမှုရေးအဖွဲ့အစည်းများ၊ ပုဂ္ဂလိကအဖွဲ့အစည်းများနှင့် ပုဂ္ဂလိကအလှူရှင်များ၏ ငွေကြေး၊ အလုပ်အကိုင်၊ နည်းပညာအကူအညီ၊ ပစ္စည်းအကူအညီများဖြင့် အားလုံးပါဝင်ကူညီခြင်းသည် **“အနာဂတ်မှာ အားလုံးရေရှည်တည်တံ့ရေး မသန်စွမ်းသူများ ခေါင်းဆောင်နိုင်မှုမြှင့်တင်ပေး”** ဟူသောဆောင်ပုဒ်နှင့်အညီ မသန်စွမ်းသူများအတွက် သာယာသော လူမှုပတ်ဝန်းကျင်တစ်ရပ် ထူထောင်သွားနိုင်ရေး တွန်းအားတစ်ရပ်ဖြစ်မည်ဟု ယုံကြည်မျှော်လင့်လျက် ၂၀၂၄ ခုနှစ် ဒီဇင်ဘာလ ၃ ရက်နေ့တွင် ကျရောက်သည့် အပြည်ပြည်ဆိုင်ရာ မသန်စွမ်းသူများနေ့ကို ကြိုဆိုဂုဏ်ပြုရေးသားလိုက်ရပါသည်။ ။

ကျောက်ဆည်ခရိုင်၌ ဆောင်းနေကြာများ စိုက်ပျိုးဖြစ်ထွန်း

ကျောက်ဆည် ဒီဇင်ဘာ ၂

မန္တလေးတိုင်းဒေသကြီး ကျောက်ဆည်ခရိုင်၌ သီးနှံမျိုးစုံစိုက်ပျိုးလျက်ရှိရာ ဆီထွက်သီးနှံတစ်မျိုးဖြစ်သည့် ဆောင်းသီးနှံနေကြာကိုလည်း စိုက်ပျိုးလျက်ရှိကြောင်း၊ ယခုနှစ်တွင် ကျောက်ဆည်မြို့နယ်၌ ၃၈၈ ဧက၊ စဉ့်ကိုင်မြို့နယ်၌ ၁၈၇ ဧက၊ မြစ်သားမြို့နယ်၌ ဧက ၁၁၀ ဖြင့် နေကြာစိုက်ဧက စုစုပေါင်း ၆၈၅ ဧက စိုက်ပျိုးထားကြောင်း ခရိုင်ကြေးတိုင်နှင့် မြေစာရင်းဦးစီးဌာန၏ စာရင်းများအရ သိရသည်။

နေကြာကို အောက်တိုဘာလ နောက်ဆုံးပတ်တွင် စတင်စိုက်ပျိုးပြီး ဖေဖော်ဝါရီလတွင် ရိတ်သိမ်းရကြောင်း၊ မျိုးအနေဖြင့် ဆင်းရွှေကြာမျိုး(၁)နှင့် ဆင်းရွှေကြာမျိုး(၂)များကို အများဆုံးစိုက်ပျိုးကြကြောင်း၊ နေကြာစိုက်ပျိုးရာတွင် ပေါင်ကြောင်းပေးစနစ်နှင့် ကြဲပက်စနစ်ဟူ၍ စိုက်ပျိုးကြကြောင်း၊ ယခုနှစ်တွင် စိုက်ပျိုးမှုကုန်ကျစရိတ်အနေဖြင့် နေကြာတစ်ဧကလျှင် မျိုး၊ သွင်းအားစု၊ လုပ်သားခအပါအဝင် ငွေကျပ် ၂၈၀၀၀၀ ခန့်ကုန်ကျကြောင်း၊ ယခင်နှစ်က နေကြာတစ်ဧကလျှင် ငွေကျပ် ၂၅၀၀၀၀ ခန့်ကုန်ကျခဲ့ပြီး အထွက်နှုန်းအနေဖြင့် ၂၅-၂၆ တင်းခန့်ထွက်ရှိကာ နေကြာတစ်တင်းလျှင် ငွေကျပ် ၃၅၀၀၀ ဖြင့် အရောင်းအဝယ်ဖြစ်ခဲ့သည့်အတွက် တစ်ဧကလျှင် ငွေကျပ်ခြောက်သိန်းကျော် အမြတ်ရရှိခဲ့ကြောင်း သိရသည်။

ဈေးကွက်အနေဖြင့် မြို့ပေါ်ရှိပွဲရုံများသို့ တင်ပို့ရောင်းချပြီး ထိုမှတစ်ဆင့် မန္တလေး၊ ရန်ကုန်မြို့တို့သို့ တင်ပို့ရောင်းချကြကြောင်း၊ နိုဝင်ဘာလ စတုတ္ထပတ်ဈေးနှုန်းအနေဖြင့် နေကြာတစ်တင်းလျှင် ကျပ် ၅၅၀၀၀ ဖြင့် အရောင်းအဝယ်ဖြစ်လျက်ရှိကြောင်း၊ နေကြာသီးနှံသည် စိုက်ပျိုးစရိတ်သက်သာပြီး မိသားစုစားသုံးဆီဖူလုံသော သီးနှံဖြစ်သည့်အတွက် နှစ်စဉ်တိုးချဲ့စိုက်ပျိုးလျက်ရှိကြောင်း နေကြာစိုက်တောင်သူတစ်ဦးထံမှ သိရသည်။

အထက်မင်းလှမြို့နယ်၌ ပဲစင်းငုံစိုက်ပျိုးမှု အောင်မြင်ဖြစ်ထွန်း

မကွေး ဒီဇင်ဘာ ၂

မကွေးတိုင်းဒေသကြီး အထက်မင်းလှမြို့နယ်အတွင်းရှိ ပန်းတော်ပြင်၊ ဥယျာဉ်၊ ရွာတော၊ ကုန်းကြီး၊ ညောင်ပင်သာနှင့် မယ်ဇလီတောကျေးရွာတို့၌ ကြက်သွန်နီ၊ ကုလားပဲ၊ မြေပဲ၊ ဝါ၊ စပါး၊ နှမ်း၊ ပဲစင်းငုံနှင့် အခြားစားဖိုဆောင်သီးနှံများကို ရာသီအလိုက် စိုက်ပျိုးလျက်ရှိရာ ပဲစင်းငုံသီးနှံကို မယ်ဇလီတောကျေးရွာတွင် တောင်သူ ၇၀ က စုစုပေါင်း စိုက်ဧက ၁၅၀ ခန့် စိုက်ပျိုးထားကြောင်း သိရသည်။

ပဲစင်းငုံကို ဇူလိုင်လတွင် စတင်စိုက်ပျိုးပြီး သီးနှံသက်တမ်း ခြောက်လအကြာတွင် ရိတ်သိမ်းရကြောင်း၊ စိုက်ပျိုးမှုတွင် မိုးနှမ်းနှင့် အတူရောစ၍ သီးညှပ်စိုက်ပျိုးခြင်းနှင့် သီးထပ်စိုက်ပျိုးခြင်းဟူ၍ စိုက်ပျိုးကြကြောင်း၊ သီးညှပ်အဖြစ်စိုက်ပျိုးရာတွင် တစ်ဧကလျှင် မျိုး ၁-၂ ပြည်ခန့် ကုန်ကျပြီး သီးထပ်စိုက်ပျိုးပါက တစ်ဧကလျှင် မျိုးလေးပြည်ခန့်ကုန်ကျကြောင်း၊ မျိုးအနေဖြင့် ယခင်နှစ်တွင် ထွက်ရှိခဲ့သည့် ပဲစင်းငုံများကို ထွန်ကြောင်းဆွဲအစေ့ချစနစ်ဖြင့် စိုက်ပျိုးကြပြီး ကုန်ကျစရိတ်အနေဖြင့် ယခုနှစ်တွင် မျိုး၊ အလုပ်သမားခနှင့် အခြားသွင်းအားစုစရိတ်အပါအဝင် တစ်ဧကလျှင် ငွေကျပ် ၂၅၀၀၀၀-၃၀၀၀၀၀ ခန့် ကုန်ကျကြောင်း၊ အထွက်နှုန်းအနေဖြင့် ပဲစင်းငုံတစ်ဧကလျှင် ၁၁-၁၅ တင်းခန့်ထွက်ရှိပြီး တစ်တင်းလျှင် ငွေကျပ် ၁၂၀၀၀၀ ဈေးနှုန်းဖြင့် အရောင်းအဝယ်ဖြစ်ခဲ့၍ ငွေကျပ် ၁၀၂၀၀၀၀-၁၅၀၀၀၀၀ ခန့်အမြတ်ရရှိကြောင်း၊ ဈေးကွက်အနေဖြင့် မင်းလှမြို့နှင့် မကွေးမြို့ပေါ်ရှိပွဲရုံများသို့ တင်ပို့ရောင်းချပြီး ထိုမှတစ်ဆင့် မန္တလေးမြို့၊ ပြည်မြို့နှင့် ရန်ကုန်မြို့တို့သို့ တင်ပို့ရောင်းချကြောင်း သိရသည်။

နိုဝင်ဘာလ စတုတ္ထပတ်တွင် ပဲစင်းငုံတစ်တင်းလျှင် ငွေကျပ် ၁၅၀၀၀၀ ဈေးနှုန်းဖြင့် အရောင်းအဝယ်ဖြစ်လျက်ရှိကြောင်း၊ ယခုအချိန်တွင် မင်းလှမြို့နယ်အတွင်းရှိ ကျေးရွာများတွင် ပဲစင်းငုံသီးနှံများ အောင်မြင်ဖြစ်ထွန်းလျက်ရှိပြီး သီးနှံပေါ်ချိန်တွင် အထွက်နှုန်းကောင်းမွန်ပါက အကျိုးအမြတ်ပိုမိုရရှိမည်ဖြစ်ကြောင်း ပဲစင်းငုံစိုက်တောင်သူတစ်ဦးထံမှ သိရသည်။

အထက်မင်းလှမြို့နယ်၌ ပဲကြီးသီးနှံများ အောင်မြင်ဖြစ်ထွန်း

မကွေး ဒီဇင်ဘာ ၂

မကွေးတိုင်းဒေသကြီး အထက်မင်းလှမြို့နယ် ရွာတော်ကျေးရွာ၌ ပဲစင်းငုံ၊ ပဲကြီး၊ စပါး၊ ကြက်သွန်နီ၊ ကုလားပဲ၊ မြေပဲနှင့် နှမ်းတို့ကို နှစ်စဉ်စိုက်ပျိုးလျက်ရှိရာ ဆောင်းပဲကြီးသီးနှံကို တောင်သူ ၅၀ က စိုက်ဧကစုစုပေါင်း ၁၀၀ ခန့် စိုက်ပျိုးထားကြောင်း သိရသည်။

ပဲကြီးသီးနှံကို အောက်တိုဘာလတွင် စတင်စိုက်ပျိုးပြီး ဇန်နဝါရီလတွင် ရိတ်သိမ်းရကြောင်း၊ မျိုးအနေဖြင့် ယခင်နှစ် ပဲကြီးစိုက်ခင်းမှ ထွက်ရှိသောမျိုးအဖြစ် ဖယ်ချန်ထားသည့် လက်ကျန်ပဲကြီးများကို စိုက်ပျိုးခြင်းဖြစ်ကြောင်း၊ စိုက်ပျိုးရာတွင် ထွန်ကြောင်းဆွဲအစေ့ချစနစ်ဖြင့် စိုက်ပျိုးကြပြီး တစ်ဧကလျှင် မျိုးရှစ်ပြည်ခန့် စိုက်ပျိုးရကြောင်း၊ ကုန်ကျစရိတ်အနေဖြင့် တစ်ဧကလျှင် သွင်းအားစု၊ ထွန်ယက်ခ၊ အလုပ်သမားခအပါအဝင် စုစုပေါင်းငွေကျပ် ၃၀၀၀၀၀ ခန့် ကုန်ကျကြောင်း၊ ပဲကြီးအထွက်နှုန်းအနေဖြင့် ယခင်နှစ်က တစ်ဧကလျှင် ၁၀ -၁၅ တင်းခန့် အထိထွက်ရှိကာ တစ်တင်းလျှင် အမြင့်ဆုံးဈေးနှုန်း ငွေကျပ် ၁၀၅၀၀၀ အထိရရှိပြီး ငွေကျပ် ၇၅၀၀၀၀-၁၂၇၅၀၀၀ ခန့် အမြတ်ရရှိခဲ့ကြောင်း၊ ဈေးကွက်အနေဖြင့် ပဲကြီးသီးနှံများကို မင်းလှမြို့ပေါ်ရှိပွဲရုံများနှင့် ပဲကြော်ဖိုများသို့ တင်ပို့ရောင်းချကြကြောင်း သိရသည်။

နိုဝင်ဘာလ စတုတ္ထပတ်ဈေးနှုန်းအနေဖြင့် ပဲကြီးတစ်တင်းလျှင် ငွေကျပ် ၈၅၀၀၀ ဖြင့် အရောင်းအဝယ်ဖြစ်လျက်ရှိပြီး ယခုနှစ်တွင် ပဲကြီးစိုက်ခင်းများ အောင်မြင်ဖြစ်ထွန်းလျက်ရှိသည့်အတွက် သီးနှံပေါ်ချိန်တွင် အထွက်နှုန်းတိုးပြီး ဈေးနှုန်းကောင်းမွန်ပါက အကျိုးအမြတ်ရရှိနိုင်ကြောင်း ပဲကြီးစိုက်တောင်သူတစ်ဦးထံမှ သိရသည်။

ပေါင်းတည်မြို့နယ်၌ ငရုတ်သီးစိုက်တောင်သူများ အကျိုးအမြတ်ရ

ပေါင်းတည် ဒီဇင်ဘာ ၂

ပဲခူးတိုင်းဒေသကြီး ပေါင်းတည်မြို့နယ်၌ သီးနှံမျိုးစုံ စိုက်ပျိုးဖြစ်ထွန်း အောင်မြင်လျက်ရှိရာ နတ်ပုတီးကျေးရွာတွင် ငရုတ်သီးကိုလည်း စီးပွားဖြစ် စိုက်ပျိုးလျက်ရှိပြီး စုစုပေါင်း ငါးဧကခန့် စိုက်ပျိုးထားကြောင်း သိရသည်။

ငရုတ်သီးကို ဩဂုတ်လ နောက်ဆုံးပတ်တွင် စတင်စိုက်ပျိုးပြီး နှစ်လခန့်အကြာတွင် ခူးဆွတ်နိုင်ကြောင်း၊ မျိုးအနေဖြင့် ကျောက်စိမ်းမျိုးကို စိုက်ပျိုးကြပြီး တစ်ဧကလျှင် အပင်ရေ ၁၆၀၀၀ ခန့် စိုက်ပျိုးရကြောင်း၊ စိုက်ပျိုးရာတွင် မျိုးစေ့ကို ကြဲပက်စနစ်ဖြင့် စိုက်ပျိုးကြကြောင်း၊ ကုန်ကျစရိတ်အနေဖြင့် မျိုး၊ သွင်းအားစု၊ အလုပ်သမားခအပါအဝင် ငွေကျပ် ၁၇ သိန်းခန့် ကုန်ကျကြောင်း၊ ငရုတ်သီးကို စတင်ထွက်ရှိသည့် အချိန်မှစ၍ တစ်ပတ်လျှင်တစ်ကြိမ် ခူးဆွတ်ရပြီး နှစ်လခွဲခန့်အကြာထိ ခူးဆွတ်ရကြောင်း၊ အထွက်နှုန်းအနေဖြင့် တစ်ဧကလျှင် ပိဿာ ၆၀၀-၁၀၀၀ ခန့်အထိ ထွက်ရှိကာ တစ်ပိဿာလျှင် ကျပ် ၆၀၀၀-၆၅၀၀ နှုန်းဖြင့် အရောင်းအဝယ်ဖြစ်လျက် ရှိပြီး တစ်ဧကလျှင် ငွေကျပ် ၂၂ သိန်းခန့် အမြတ်ရရှိကြောင်း၊ ဈေးကွက်အနေဖြင့် ဝက်ပုတ်မြို့နှင့် ပေါင်းတည်မြို့တို့ရှိ သီးနှံပွဲရုံများသို့ တင်ပို့လျက်ရှိပြီး ထိုမှတစ်ဆင့် ရန်ကုန်၊ မကွေး၊ ဧရာဝတီတိုင်းဒေသကြီးတို့သို့ တင်ပို့လျက်ရှိကြောင်း၊ ယခုနှစ်တွင် ငရုတ်သီးဈေးနှုန်း ကောင်းမွန်လျက်ရှိသောကြောင့် ငရုတ်စိုက်တောင်သူများ အကျိုးအမြတ်ရလျက်ရှိကြောင်း သိရသည်။

သတင်းရင်းမြစ် - စီးပွား/ကူးသန်း

၂-၁၂-၂၀၂၄ ရက်နေ့ တိုင်းဒေသကြီးနှင့်ပြည်နယ်၊ မြို့နယ်အလိုက် ဆန်၊ ဆီ၊ မီးဖိုချောင်သုံးပစ္စည်းများ၊ သားငါးဈေးနှုန်းများ

ရေတွက်ပုံ(ကျပ်)

စဉ်	မြို့အမည်	ဆန်(တစ်ပြည်)			ဆီ(တစ်ပိဿာ)		စားဖိုဆောင်သုံး (တစ်ပိဿာ)												အသား၊ ငါး(တစ်ပိဿာ)				
		ဧည့်မထ	ငစိန်	ပေါ်ဆန်း	ပဲဆီ	စားအုန်းဆီ	ငရုတ်ခြောက်	ကြက်သွန်နီ	ကြက်သွန်ဖြူ(ရှမ်း)	ကြက်သွန်ဖြူ(ကြူကုတ်)	နနွင်းတက်	ချင်း	ဆား	မြေပဲ	ကုလားပဲဝါ	မန်ကျည်းသီး	အာလူး	သကြား	ကြက်	ဝက်	အမဲ	ဆိတ်	ငါးမြစ်ချင်း
၁	၂	၃	၄	၅	၆	၇	၈	၉	၁၀	၁၁	၁၂	၁၃	၁၄	၁၅	၁၆	၁၇	၁၈	၁၉	၂၀	၂၁	၂၂	၂၃	၂၄
၁	မြစ်ကြီးနား	၃၆၀၀		၉၅၀၀	၂၆၀၀၀	၁၀၀၄၁	၂၂၀၀၀	၇၀၀၀	၂၃၀၀၀	၂၅၀၀၀	၁၁၀၀၀	၁၂၀၀၀	၃၀၀၀	၁၅၀၀၀	၁၃၀၀၀	၁၂၀၀၀	၁၀၀၀၀	၁၀၀၀၀	၄၀၀၀၀	၄၀၀၀၀	၂၈၀၀၀	၃၅၀၀၀	၂၈၀၀၀
၂	ကျိုင်းတုံ	၅၅၀၀		၈၀၀၀	၂၂၀၀၀	-	၁၇၅၀၀	၇၀၀၀	၂၀၀၀၀	၁၉၀၀၀	၁၄၀၀၀	၆၅၀၀	၂၀၀၀	၁၂၀၀၀	၁၀၀၀၀	၇၈၀၀	၇၀၀၀	၇၀၀၀	၁၉၀၀၀	၃၃၀၀၀	၃၀၀၀၀		၁၆၀၀၀
၃	တောင်ကြီး	၃၆၀၀	၃၄၀၀	၇၃၀၀	၂၀၀၀၀	၈၂၈၈	၁၇၅၀၀	၅၅၀၀	၁၇၀၀၀	၁၃၀၀၀	၇၀၀၀	၈၀၀၀	၁၀၀၀	၁၁၀၀၀	၈၅၀၀	၅၅၀၀	၈၅၀၀	၅၅၀၀	၂၃၀၀၀	၃၅၀၀၀	၂၃၅၀၀	၃၀၀၀၀	၁၆၀၀၀
၄	လွိုင်ကော်	၅၅၀၀		၈၅၀၀	၂၀၀၀၀	၇၃၀၀	၁၆၅၀၀	၅၅၀၀	၁၈၀၀၀	၁၈၀၀၀		၅၀၀၀	၁၀၀၀	၁၀၀၀၀	၈၀၀၀	၃၀၀၀	၉၀၀၀	၆၀၀၀	၂၄၀၀၀	၂၆၀၀၀	၂၄၀၀၀	၄၀၀၀၀	၂၀၀၀၀
၅	ဘားအံ	၃၈၀၀		၆၅၀၀	၂၀၀၀၀	၇၈၀၀	၁၅၀၀၀	၅၀၀၀	၁၇၀၀၀	၂၀၀၀၀	၁၀၀၀၀	၇၀၀၀	၁၅၀၀	၁၀၀၀၀	၈၀၀၀	၉၀၀၀	၈၀၀၀	၆၀၀၀	၁၉၀၀၀	၂၃၀၀၀	၂၂၀၀၀	၂၂၀၀၀	၁၂၀၀၀
၆	မော်လမြိုင်	၃၂၀၀		၅၃၀၀	၁၈၀၀၀	၈၀၆၀	၁၂၀၀၀	၄၅၀၀	၂၀၀၀၀	၂၃၀၀၀	၁၅၀၀၀	၁၀၀၀၀	၁၂၀၀	၁၂၀၀၀	၈၀၀၀	၁၃၀၀၀	၈၀၀၀	၆၀၀၀	၂၁၀၀၀	၃၀၀၀၀	၁၈၀၀၀	၃၃၀၀၀	၁၂၀၀၀
၇	ထားဝယ်	၃၇၀၀		၆၆၀၀	၂၀၀၀၀	၈၁၀၀	၁၇၀၀၀	၅၀၀၀	၁၉၀၀၀	၂၀၀၀၀		၁၂၀၀၀	၆၀၀	၁၁၀၀၀	၈၅၀၀	၈၅၀၀	၈၅၀၀	၅၅၀၀	၂၃၀၀၀	၃၃၀၀၀	၂၀၀၀၀	၂၅၀၀၀	
၈	မြိတ်	၃၇၅၀		၆၂၅၀	၁၇၀၀၀	၈၃၀၅	၁၆၅၀၀	၅၀၀၀	၁၈၀၀၀	၂၁၀၀၀	၁၀၅၀၀	၉၀၀၀	၁၀၀၀	၁၂၀၀၀	၈၅၀၀	၁၀၀၀၀	၈၅၀၀	၆၀၀၀	၂၂၀၀၀	၃၃၀၀၀	၂၈၀၀၀	၃၂၀၀၀	
၉	ရန်ကုန်	၃၄၀၀		၅၅၀၀	၁၉၀၀၀	၇၇၀၀	၁၅၀၀၀	၅၀၀၀	၂၂၀၀၀	၂၄၀၀၀	၁၄၀၀၀	၇၀၀၀	၁၀၀၀	၁၁၀၀၀	၇၅၀၀	၁၃၀၀၀	၁၀၀၀၀	၅၄၀၀	၂၀၀၀၀	၃၁၀၀၀	၂၆၀၀၀	၃၁၀၀၀	၉၀၀၀
၁၀	ပုသိမ်	၃၅၅၀		၅၂၀၀	၂၀၀၀၀	၈၁၀၀	၈၅၀၀	၃၆၀၀	၁၇၀၀၀	၂၄၀၀၀	၇၀၀၀	၇၀၀၀	၄၀၀	၉၀၀၀	၇၂၀၀	၉၀၀၀	၁၀၂၀၀	၅၅၀၀	၂၀၀၀၀	၂၅၀၀၀	၂၀၀၀၀	၂၇၀၀၀	၁၀၀၀၀
၁၁	ဟားခါး			၁၁၀၀၀	၂၆၀၀၀	-	၅၈၀၀၀	၈၅၀၀	၃၃၀၀၀			၅၀၀၀	၁၄၀၀		၁၃၅၀၀		၈၀၀၀	၉၀၀၀	၃၆၀၀၀	၃၀၀၀၀	၃၀၀၀၀		၃၀၀၀၀
၁၂	မုံရွာ	၃၇၀၀		၆၅၀၀	၁၄၅၀၀	၈၃၅၀	၁၅၀၀၀	၄၀၀၀	၁၃၅၀၀	၂၃၀၀၀	၁၆၀၀၀	၆၀၀၀	၁၀၀၀	၈၁၀၀	၈၀၀၀	၈၀၀၀	၈၀၀၀	၆၀၀၀	၂၀၀၀၀	၂၅၀၀၀	၁၉၀၀၀	၂၂၀၀၀	၁၁၀၀၀
၁၃	မန္တလေး	၄၀၀၀		၆၅၀၀	၁၆၀၀၀	၈၄၄၀	၁၄၀၀၀	၅၀၀၀	၂၀၀၀၀	၂၂၀၀၀	၈၀၀၀	၈၀၀၀	၁၀၀၀	၉၀၀၀	၈၀၀၀	၈၀၀၀	၉၀၀၀	၅၆၀၀	၂၄၀၀၀	၃၂၀၀၀	၂၆၀၀၀	၂၈၀၀၀	၁၆၀၀၀
၁၄	ပခုက္ကူ	၄၀၀၀		၆၅၀၀	၁၅၀၀၀	၈၁၀၀	၁၂၀၀၀	၃၅၀၀	၁၃၀၀၀	၂၀၀၀၀	၁၁၀၀၀	၇၀၀၀	၇၀၀	၈၆၀၀	၈၅၀၀	၁၂၀၀၀	၇၅၀၀	၅၅၀၀	၂၄၀၀၀	၂၈၀၀၀	၂၂၀၀၀	၂၂၀၀၀	၁၁၀၀၀
၁၅	မကွေး	၄၃၀၀		၆၇၀၀	၁၆၀၀၀	၈၁၁၀	၁၄၀၀၀	၄၀၀၀	၁၈၀၀၀	၂၂၀၀၀	၁၀၀၀၀	၇၅၀၀	၁၂၀၀	၇၀၀၀	၈၅၀၀	၄၅၀၀	၇၀၀၀	၆၀၀၀	၂၂၀၀၀	၂၀၀၀၀	၁၆၀၀၀	၁၈၀၀၀	၁၃၅၀၀
၁၆	ပြည်	၃၀၀၀		၅၃၀၀	၁၆၀၀၀	၈၀၀၀	၁၁၅၀၀	၄၀၀၀	၁၆၀၀၀	၂၃၅၀၀		၅၀၀၀	၄၅၀	၁၂၀၀၀	၇၄၀၀	၉၀၀၀	၈၅၀၀	၅၀၀၀	၁၄၀၀၀	၁၅၀၀၀	၁၈၀၀၀	၂၅၀၀၀	၁၁၀၀၀
၁၇	ပဲခူး	၃၀၀၀		၅၃၀၀	၁၇၅၀၀	၈၀၀၀	၁၁၀၀၀	၄၂၀၀	၁၅၀၀၀	၁၈၀၀၀	၆၀၀၀	၅၅၀၀	၄၅၀	၉၀၀၀	၇၅၀၀	၉၀၀၀	၇၅၀၀	၅၃၀၀	၁၄၀၀၀	၁၅၀၀၀	၁၈၀၀၀	၂၃၀၀၀	၇၀၀၀
၁၈	ပျဉ်းမနား	၃၅၀၀		၆၅၀၀	၁၅၀၀၀	၈၂၂၅	၁၅၀၀၀	၄၅၀၀	၁၅၀၀၀	၂၀၀၀၀	၉၂၀၀	၃၅၀၀	၆၀၀	၈၅၀၀	၇၅၀၀	၆၂၀၀	၇၅၀၀	၅၃၅၀	၁၃၀၀၀	၂၇၀၀၀	၂၂၀၀၀	၂၆၀၀၀	၁၂၀၀၀
၁၉	နေပြည်တော်	၃၅၀၀		၆၅၀၀	၁၅၀၀၀	၈၂၂၅	၁၅၅၀၀	၅၀၀၀	၁၅၅၀၀	၂၀၅၀၀	၁၀၀၀၀	၄၀၀၀	၆၀၀	၉၀၀၀	၇၈၀၀	၆၅၀၀	၈၀၀၀	၅၃၅၀	၂၂၀၀၀	၂၇၀၀၀	၂၂၀၀၀	၂၇၀၀၀	၁၂၅၀၀
၂၀	ကလေး	၃၈၀၀	၃၃၀၀		၁၈၀၀၀	၁၅၀၀၀	၂၈၀၀၀	၄၅၀၀	၁၈၀၀၀	၂၄၀၀၀	၁၀၀၀၀	၁၂၀၀၀	၁၅၀၀	၁၂၀၀၀	၁၀၀၀၀	၅၀၀၀	၈၀၀၀	၇၅၀၀	၂၈၀၀၀	၃၂၀၀၀	၂၉၀၀၀		၁၇၀၀၀

မြေသြဇာကော်မတီ၏ (၄၃)ကြိမ်မြောက် အစည်းအဝေးကျင်းပ

နေပြည်တော် ဒီဇင်ဘာ ၂

မြေသြဇာကော်မတီ၏ (၄၃)ကြိမ်မြောက်အစည်းအဝေးကို ယနေ့တွင် စိုက်ပျိုးရေး၊ မွေးမြူရေးနှင့် ဆည်မြောင်းဝန်ကြီးဌာန ပြည်ထောင်စုဝန်ကြီးရုံး အစည်းအဝေးခန်းမ၌ ကျင်းပရာ မြေသြဇာကော်မတီဥက္ကဋ္ဌ ဒုတိယဝန်ကြီး ဒေါက်တာတင်ထွဋ်နှင့် မြေသြဇာကော်မတီအဖွဲ့ဝင်များ၊ မြေသြဇာ ကျွမ်းကျင်ပညာရှင်များ တက်ရောက်ကြပြီး မြေသြဇာမှတ်ပုံတင်ခြင်းနှင့် တင်သွင်းထုတ်လုပ် ဖြန့်ဖြူးရောင်းချခြင်းလုပ်ငန်းများကို စနစ်တကျကွပ်ကဲ ထိန်းသိမ်းပေးနိုင်ရေး ဆွေးနွေးဆောင်ရွက်ကြသည်။

ကြီးကြပ်ဆောင်ရွက်

အစည်းအဝေးတွင် မြေသြဇာကော်မတီဥက္ကဋ္ဌ ဒုတိယဝန်ကြီးက လယ်ယာကဏ္ဍဖွံ့ဖြိုးတိုးတက်ရေးကို အထောက်အကူဖြစ်စေရန်နှင့် အရည်အသွေးပြည့်ဝပြီး စံချိန်စံညွှန်းပြည့်မီသော မြေသြဇာများကို စိုက်ပျိုးသူများသုံးစွဲနိုင်ရန်အတွက် မြေသြဇာကော်မတီက မြေသြဇာထုတ်လုပ်ခွင့်၊ တင်သွင်းခွင့်မှတ်ပုံတင်ပေးသည့်လုပ်ငန်းများကို မြေသြဇာဥပဒေ၊ နည်းဥပဒေများနှင့်အညီ ကြီးကြပ်ဆောင်ရွက်ပေးလျက်ရှိကြောင်း။

တောင်သူများအနေဖြင့် မြေသြဇာကို မဖြစ်မနေ ဝယ်ယူသုံးစွဲနေကြရခြင်းကြောင့် အရည်အသွေးပြည့်ဝသောမြေသြဇာများကို ဈေးနှုန်းမှန်ကန်စွာ ဝယ်ယူသုံးစွဲနိုင်ရေးနှင့် ရာသီချိန်မီ သုံးစွဲနိုင်ရေးအတွက် မြေသြဇာလုပ်ငန်းများနှင့်ပတ်သက်၍ ပိုမိုကောင်းမွန်အောင် ဆောင်ရွက်နိုင်မည့် နည်းလမ်းများ၊ အကြံပြုချက်များကို ယနေ့အစည်းအဝေးတွင် ဝိုင်းဝန်းဆွေးနွေး အကြံပြုပေးကြရန် တိုက်တွန်းပါကြောင်း ဆွေးနွေးပြောကြားသည်။

ဆက်လက်၍ မြေသြဇာကော်မတီ အတွင်းရေးမှူးက မြေသြဇာဆိုင်ရာ နည်းပညာအဖွဲ့က စိစစ်ထောက်ခံတင်ပြလာသည့် မြေသြဇာထုတ်လုပ်၊ တင်သွင်း မှတ်ပုံတင်လျှောက်လွှာများနှင့် ပတ်သက်၍ တင်ပြရာ အစည်းအဝေး တက်ရောက်လာကြသည့် မြေသြဇာကော်မတီဝင်များက သက်ဆိုင်ရာကဏ္ဍများအလိုက် သုံးသပ်ဆွေးနွေးကြသည်။

ယနေ့ကျင်းပမည့် (၄၃)ကြိမ်မြောက် အစည်းအဝေးတွင် မြေသြဇာထုတ်လုပ်၊ တင်သွင်း မှတ်ပုံတင်လျှောက်လွှာ အစောင် ၃၀၀ ကို စိစစ်ဆွေးနွေးခဲ့ကြပြီး (၄၂)ကြိမ်မြောက် မြေသြဇာကော်မတီအထိ လုပ်ထုံးလုပ်နည်းများနှင့်အညီ စိစစ်၍ခွင့်ပြုခဲ့သော မြေသြဇာမှတ်ပုံတင် လက်မှတ်ပေါင်း ၁၁၉၉၆ စောင် ခွင့်ပြုပေးခဲ့ပြီးဖြစ်သော်လည်း ကာယကံရှင်များ၏ တင်ပြချက်အရ ပယ်ဖျက်ခြင်းနှင့် သက်တမ်းကျော်လွန်သဖြင့် ဌာနက ဖျက်သိမ်းခြင်းများကြောင့် ယနေ့အထိ မြေသြဇာမှတ်ပုံတင်လက်မှတ်ပေါင်း ၇၁၁၆ စောင်ဖြင့် လုပ်ငန်းများဆောင်ရွက်လျက်ရှိကြောင်း သိရသည်။

သတင်းစဉ်

ရွှေဘိုမြို့နယ်၌ လုံခြုံရေးတပ်ဖွဲ့ဝင်များက ဈေးသည်သုံးဦးထံမှ ငွေကျပ်သိန်း ၃၀ သိမ်းဆည်းခြင်း၊ ဆိုင်ကယ်များကိုဖမ်းဆီးပြီး တစ်စီးလျှင် ငွေကျပ် သုံးသိန်းမှ အများဆုံး သိန်း ၂၀ ဖြင့် ပြန်ရွေးခိုင်းနေကြောင်း မဟုတ်မမှန် လုပ်ကြံရေးသား ဝါဒဖြန့်ဝေလျက်ရှိ

နေပြည်တော် ဒီဇင်ဘာ ၂

စစ်ကိုင်းတိုင်းဒေသကြီး ရွှေဘိုမြို့နယ် သစ်ကြီးတောကျေးရွာမှ ဈေးသည် အမျိုးသမီးနှစ်ဦးနှင့် ပလိုင်းကျေးရွာမှ ဈေးသည် အမျိုးသမီးတစ်ဦးတို့သည် နိုဝင်ဘာ ၂၉ ရက်တွင် ရွှေဘိုမြို့ပေါ်သို့ ဈေးဝယ်ရန်အတွက် ဆိုင်ကယ်ဖြင့် လာရောက်စဉ် လုံခြုံရေးတပ်ဖွဲ့ဝင်များက ဆိုင်ကယ်လိုင်စင်မရှိ၍ ဈေးဝယ်ရန် ပါလာသည့် ငွေကျပ် သိန်း ၃၀ နှင့် ဆိုင်ကယ်များအား သိမ်းဆည်းသွားကြောင်း၊

ရွှေဘိုမြို့ပေါ်တွင် ဆိုင်ကယ်များကို ဖမ်းဆီးပြီး ငွေကျပ် သုံးသိန်းမှ သိန်း ၂၀ အထိပေး၍ ပြန်လည်ရွေးယူရကြောင်း မဟုတ်မမှန် သတင်းများ ဖြန့်ဝေနေကြောင်း တွေ့ရသည်။

အဆိုပါ သတင်းများနှင့် ပတ်သက်၍ သက်ဆိုင်ရာတာဝန်ရှိသူတစ်ဦး၏ ပြောကြားချက်အရ ရွှေဘိုမြို့နယ်အတွင်း အကြမ်းဖက်သမားများ စိမ့်ဝင်ခိုအောင်းမှု မရှိစေရေးနှင့် ဒေသခံပြည်သူများ အေးချမ်းစွာ နေထိုင်သွားလာနိုင်ရေးအတွက် လုံခြုံရေးစစ်ဆေးဆောင်ရွက်မှုများ ရှိသော်လည်း လုံခြုံရေးနှင့် မသက်ဆိုင်သည့် ကိစ္စများကို ဆောင်ရွက်ခြင်းမရှိကြောင်း၊ တရားမဝင်ပြည်ဖျက်မီဒီယာများက လုံခြုံရေးတပ်ဖွဲ့ဝင်များအပေါ် ပြည်သူများအထင်အမြင် လွဲမှားစေရန်၊ အေးချမ်းစွာ နေထိုင်လိုသည့် ပြည်သူများ စိုးရိမ်ထိတ်လန့်မှုများ ဖြစ်ပေါ်စေရန်နှင့် အကြမ်းဖက်သမားများ လွယ်ကူစွာဝင်ထွက် သွားလာနိုင်စေရန်အတွက် သတင်းတု၊ သတင်းမှားများကို လုပ်ကြံရေးသားပြီး လှုံ့ဆော်ဝါဒဖြန့်ဝေနေခြင်းသာဖြစ်ကြောင်း သိရသည်။

သတင်းစဉ်

ရန်ကုန်မြို့နှင့် မန္တလေးမြို့အတွက် ရည်ညွှန်းလက်ကားဈေးနှုန်းများနှင့် ပြည်ထောင်စုနယ်မြေ နေပြည်တော်၊ တိုင်းဒေသကြီး/ပြည်နယ် မြို့တော်များအတွက် ရည်ညွှန်းလက်လီဈေးနှုန်းများ

၃-၁၂-၂၀၂၄

ကျပ်/လီတာ

Fuel (လက်လီဈေးနှုန်း)	ရန်ကုန်	မန္တလေး	နေပြည်တော်	ပဲခူး	မကွေး	ထားဝယ်	မုံရွာ	ပုသိမ်	မြစ်ကြီးနား	စစ်တွေ	ဘားအံ	မော်လမြိုင်	လားရှိုး	တောင်ကြီး	လွိုင်ကော်	ဟားခါး	ကျိုင်းတုံ
92 Ron	၃၀၁၅	၃၀၉၅	၃၀၇၀	၃၀၂၅	၃၁၀၀	၃၁၁၀	၃၁၂၅	၃၀၇၅	၄၅၀၅	၃၂၉၅	၃၀၈၅	၃၁၀၀	၃၃၃၅	၃၁၂၀	၃၃၃၅	၃၅၄၀	၃၉၅၀
95 Ron	၃၁၈၀	၃၂၆၅	၃၂၄၀	၃၁၉၀	၃၂၆၅	၃၂၇၅	၃၂၉၀	၃၂၄၅	၄၅၆၀	၃၄၀၀	၃၂၅၀	၃၂၇၀	၃၃၀၀	၃၂၉၀	၃၃၀၀	၃၇၀၅	၄၁၀၀
HSD (500 ppm)	၂၆၅၅	၂၇၃၅	၂၇၁၀	၂၆၆၅	၂၇၄၀	၂၇၅၀	၂၇၆၅	၂၇၂၀	-	၂၈၇၅	၂၇၂၅	၂၇၄၀	၂၇၇၅	၂၇၆၀	၂၇၇၅	၃၁၈၀	၃၉၅၀
HSD (50 ppm)	၃၂၉၀	၃၃၇၀	၃၃၄၅	၃၃၀၀	၃၃၇၅	၃၃၈၅	၃၄၀၀	၃၃၅၀	၄၈၁၀	၃၅၁၀	၃၃၆၀	၃၃၇၅	၃၄၁၀	၃၃၉၅	၃၄၁၀	၃၈၀၅	-
HSD (10 ppm)	၃၂၉၀	၃၃၇၀	၃၃၄၅	၃၃၀၀	၃၃၇၅	၃၃၈၅	၃၄၀၀	၃၃၅၀	-	၃၅၁၀	၃၃၆၀	၃၃၇၅	၃၄၁၀	၃၃၉၅	၃၄၁၀	၃၈၀၅	-

ကျပ်/လီတာ

Fuel (လက်ကားဈေးနှုန်း)	ရန်ကုန်	မန္တလေး
92 Ron	၂၈၅၈	၂၉၄၉
95 Ron	၃၀၂၀	၃၁၁၄
HSD (500 ppm)	၂၅၁၀	၂၅၈၉
HSD (50 ppm)	၃၁၂၅	၃၂၁၇
HSD (10 ppm)	၃၁၂၅	၃၂၁၇

မှတ်ချက်။ (၁) MOPS ဈေးနှုန်းပေါ်တွင် အခြေခံတွက်ချက်ထားခြင်းဖြစ်ပါသည်။

(၂) သုံးစွဲသူမိဘပြည်သူများအနေဖြင့် စက်သုံးဆီများဝယ်ယူသုံးစွဲရာတွင် ကျေနပ်မှုမရှိပါက ကော်မတီ၏ အောက်ဖော်ပြပါဖုန်းနံပါတ်များသို့ လုံခြုံစိတ်ချစွာဖြင့် သတင်းပေးတိုင်ကြားနိုင်ပါကြောင်း အသိပေးအပ်ပါသည်-

၀၆၇- ၄၁၁၃၇၃၊ ၀၉-၂၅၄၆၂၅၄၇၇

၀၆၇- ၄၁၁၂၈၂၊ ၀၉-၇၇၅၂၉၃၆၃၂

စက်သုံးဆီတင်သွင်းသိုလှောင်ဖြန့်ဖြူးခြင်းလုပ်ငန်းကြီးကြပ်ရေးကော်မတီ

တနင်္သာရီမြို့နယ်၌ အမျိုးသမီး အဆင့်မြင့်အပ်ချုပ်စက် နှစ်လသင်တန်းဆင်း

တနင်္သာရီ ဒီဇင်ဘာ ၂

တနင်္သာရီတိုင်းဒေသကြီး တနင်္သာရီမြို့နယ် ကျေးလက်ဒေသဖွံ့ဖြိုးတိုးတက်ရေးဦးစီးဌာနက ကြီးမှူး၍ ဖွင့်လှစ်သင်ကြားပေးခဲ့သည့် အသက်မွေးဝမ်းကျောင်း အထောက်အကူပြု အမျိုးသမီးအဆင့်မြင့်အပ်ချုပ်စက် နှစ်လသင်တန်းဆင်းပွဲ အခမ်းအနားကို ယနေ့နံနက် ၁၀ နာရီက မြို့နယ်ကျေးလက်ဒေသဖွံ့ဖြိုးတိုးတက်ရေးဦးစီးဌာန အစည်းအဝေးခန်းမ၌ ကျင်းပသည်။

သင်တန်းဆင်းပွဲတွင် တနင်္သာရီမြို့နယ် နယ်မြေခံတပ်မှ ဗိုလ်မှူးကြီး မျိုးမင်းသူနှင့် မြို့နယ်စီမံအုပ်ချုပ်ရေးအဖွဲ့ဥက္ကဋ္ဌ မြို့နယ်အုပ်ချုပ်ရေးမှူး ဦးကျော်ခေါင်တို့က အမှာစကားပြောကြားသည်။

ထို့နောက် အခြေခံအပ်ချုပ်စက်သင်တန်း၌ ထူးချွန်ဆုရရှိသည့် သင်တန်းသူ တစ်ဦးအား နယ်မြေခံတပ်မှ ဗိုလ်မှူးကြီး မျိုးမင်းသူ က ထူးချွန်ဆုကို ချီးမြှင့်ပေးသည်။ ဆက်လက်၍ မြို့နယ်အုပ်ချုပ်ရေးမှူး ဦးကျော်ခေါင်က သင်တန်းဆင်းလက်မှတ်များကို သင်တန်းသားများကိုယ်စား သင်တန်းနည်းပြ ဆရာမအား ပေးအပ်သည်။

အဆိုပါ သင်တန်းသို့ သိန်ခွန်းကျေးရွာအုပ်စုအတွင်းမှ ဒေသခံ အမျိုးသမီး ၁၅ ဦး တက်ရောက်ကြကာ သင်တန်းကာလမှာ အောက်တိုဘာ ၁ ရက်မှ နိုဝင်ဘာ ၃၀ ရက်ထိ နှစ်လကြာ ဖွင့်လှစ်ခဲ့ကြောင်း သိရသည်။

နန်းသာရီ-ထိန်ဝင်း(ပြန်/ဆက်)

◌ မုံရွာခရိုင်မှ

စိုက်စနစ်မှန်ကန်ရေး၊ သဘာဝမြေသြဇာနှင့် ဓာတ်မြေသြဇာများအချိုးကျသုံးစွဲနိုင်ရေး၊ ကြက်သွန်နီနှင့် ဟင်းသီးဟင်းရွက်သီးနှံများ စီးပွားဖြစ်စိုက်ပျိုးနိုင်ရေး၊ သီးနှံများအရည်အသွေးကောင်းရရှိရေး၊ အထွက်နှုန်းကောင်းရရှိရေး၊ နည်းပညာရပ်များ ရယူသုံးစွဲနိုင်ရေးနှင့် ဈေးကွက်ဝင်သီးနှံများကိုစိုက်ပျိုးကြရေး စည်းရုံးဆောင်ရွက်လျက်ရှိကြောင်း ခရိုင်စိုက်ပျိုးရေးဦးစီးဌာနမှ တာဝန်ရှိသူတစ်ဦးက ပြောသည်။

၂၀၈၅၆ ဧက စိုက်ပျိုးမည်

မုံရွာခရိုင်တွင် ယခုနှစ်ဆောင်းသီးနှံစိုက်ပျိုးရာသီ၌ ကြက်သွန်နီနှင့် ဟင်းသီးဟင်းရွက် လျာထားစိုက်ပျိုးမှုအနေဖြင့် ကြက်သွန်နီဧက ၁၁၂၅၀၊ ဟင်းသီးဟင်းရွက် ၂၀၈၅၆ ဧက စိုက်ပျိုးမည်ဖြစ်ပြီး ခရိုင်အတွင်းသာမက ပြည်တွင်းသီးနှံဖူလုံရေးအတွက် ဒေသခံတောင်သူများနှင့် ပူးပေါင်း၍ အောင်မြင်အောင် စိုက်ပျိုးသွားမည်ဖြစ်ကြောင်း သိရသည်။

ခရိုင်(ပြန်/ဆက်)

မထင်မှတ်လောက်အောင် ရိုက်ခတ်လာသည့် အသိဉာဏ်တု လှိုင်း

နီဇော်သစ်

"OpenAI က အနီရောင်စုဖွဲ့မှုဆိုသည့် နည်းလမ်းသစ်ဖြင့် အေအိုင်လုံခြုံရေး မြှင့်တင်မည်"

"Big tech ၏ အေအိုင်အသုံးစရိတ် ထပ်မံမြင့်တက်"

"အနာဂတ် အေအိုင်စည်းမျဉ်းများအတွက် ယနေ့ပြင်ဆင်"

"အေအိုင် လုံခြုံရေးထိပါးမှုများကို ရင်ဆိုင်ရန် LASR ကို ဖြိတိန်ဖွဲ့စည်း"

"အချိန်နှင့်တစ်ပြေးညီ အချက်အလက်များ ရယူရန် ဘလော့ခ်ချိန်း အခြေခံအေအိုင်ကို YeagerAI မိတ်ဆက်"

ယခုဖော်ပြထားသည်တို့မှာ ပြီးခဲ့သည့် သီတင်းပတ်အတွင်း အေအိုင်နယူးစ် ဝက်ဘ်ဆိုက်တွင် တက်လာသည့် အသိဉာဏ်တု သို့မဟုတ် အေအိုင်နှင့် ပတ်သက်သော သတင်းများဖြစ်သည်။

သတင်းခေါင်းစဉ်များကို ဖတ်လိုက်ရုံဖြင့်ပင် အေအိုင်၏ လက်ရှိကမ္ဘာကို ရိုက်ခတ်နိုင်စွမ်းအပေါ် ဖျတ်ခနဲ မြင်ရနိုင်သည်။ ပထမဆုံးသတင်းက အေအိုင်ကုမ္ပဏီများ၏ အေအိုင်ကြောင့်ဖြစ်လာနိုင်သည့် ဘေးအန္တရာယ်များကို ရင်ဆိုင်ရန် ကြိုတင်ပြင်ဆင်မှုကို ပြနေသည်။ ဒုတိယသတင်းက အေအိုင်ကုမ္ပဏီများ၏ အေအိုင်အပေါ် ရင်းနှီးမြှုပ်နှံမှု ကြီးကြီးမားမား ထည့်သွင်းနေသည်ကိုပြနေသည်။ တတိယသတင်းက တရားရေးမဏ္ဍိုင်၏ အေအိုင်အတွက် ကြိုတင်ပြင်ဆင်မှုကို ပြနေသည်။ စတုတ္ထသတင်းက နိုင်ငံတကာ စစ်ရေးအားပြိုင်မှုများကြားမှ အေအိုင်၏ အရေးပါလာမှုကို ပြနေသည်။ ပဉ္စမသတင်းက ယခုနှစ်များအတွင်း လူကြိုက်များလာသည့် ဘစ်ကွိုင်လို ခရစ်ပ်တို ငွေကြေးတို့၏ ကျောထောက်နောက်ခံ ဘလော့ခ်ချိန်း နည်းပညာထဲတွင်ပါ အေအိုင်ပါဝင်လာသည်ကို ပြနေသည်။

လျှင်မြန်သော ရိုက်ခတ်မှု

ကျွန်တော် ဘွဲ့လွန်တန်းတက်နေစဉ် လွန်ခဲ့သည့် ၁၅ နှစ်ဝန်းကျင်က ကမ္ဘာ့နည်းပညာလောကတွင် နျူရယ်ကွန်ရက်နှင့် အသိဉာဏ်တုတို့နောက်သို့ ပညာရှင်နှင့် စွန့်ဦးတီထွင်သူအချို့ စတင်လိုက်နေကြသည်ကို သတိထားမိခဲ့သည်။ ကျောင်းများတွင်မူ ထိုဘာသာရပ်ဆိုင်ရာ သုတေသနစာတမ်းများ တော်တော်များများ ထွက်ပေါ်လာနေသည်။ သို့သော် အေအိုင် သို့မဟုတ် အသိဉာဏ်တုသည် ယခုလောက် အချိန်တိုအတွင်း ဤမျှရိုက်ခတ်မည်ဟု ထင်မထားခဲ့။ ကျွန်တော့်လို သာမန်လူတစ်ယောက် မပြောနှင့်။ ထိုကာလဝန်းကျင်က DeepMind အေအိုင်ကုမ္ပဏီကို စတင်တည်ထောင်ပြီး လက်ရှိ မိုက္ကရိုဆော့ဖ် အေအိုင် စီအီးအိုဖြစ်နေသော မူစတာဖာဆူလီမန်ကပင် သူ DeepMind ကို တည်ထောင်စဉ်က အေအိုင်နည်းပညာ ယခုလောက် လျှင်လျှင်မြန်မြန် ဖွံ့ဖြိုးတိုးတက်လာမည်ဟု ထင်မထားခဲ့ကြောင်း ၂၀၂၃ ခုနှစ်ထုတ် သူ့စာအုပ် The Coming Wave ထဲတွင် ဝန်ခံထားသည်။

၂၀၁၆ ခုနှစ်တွင် တရုတ်ကျားကစားနည်း၌ ကမ္ဘာ့ချန်ပီယံ လီဆယ်ဒေါ်ကို DeepMind က တီထွင်ထုတ်လုပ်ထားသည့် AlphaGo အေအိုင်က အနိုင်ယူလိုက်ခြင်းသည် အေအိုင်သမိုင်းမှတ်တိုင်တစ်ခုဟု ဆိုနိုင်သည်။ ထိုပွဲမတိုင်မီ ၂၀၁၅ ခုနှစ်အထိ တရုတ်ကျားကစားနည်း ပရိုဂရမ်များသည် အပျော်တမ်းအဆင့်သာရှိခဲ့ပြီး DeepMind ၏ အစောဆုံး ရင်းနှီးမြှုပ်နှံသူများထဲမှ တစ်ဦးဖြစ်သည့် အီလွန်မက်စ်ကိုယ်တိုင်က တရုတ်ကျား ပရိုဂရမ်များ ပရော်ဖက်ရှင်နယ်အဆင့်ဖြစ်လာဖို့ ၁၀ နှစ်လောက် အချိန်ယူရဦးမည်ဟု မှတ်ချက်ချဖူးသည်။ သို့သော် AlphaGo သည် နောက်နှစ်မှာပင် ကမ္ဘာ့ချန်ပီယံ လီဆယ်ဒေါ်ကို လေးပွဲ-တစ်ပွဲ အနိုင်ကစားခဲ့ပြီး မကြာမီမှာပင် ဥရောပချန်ပီယံ ဖန်ဟွေးကို ငါးပွဲပြတ် အနိုင်ကစားနိုင်ခဲ့သည်။

ထိုဖြစ်စဉ်နှင့် ပတ်သက်၍ ၂၀၁၀ ပြည့်လွန်နှစ်အတွင်း အောင်မြင်မှုမြင့်မားခဲ့သည့် ImageNet တည်ထောင်သူလည်းဖြစ်၊ ထိုစဉ်က တွစ်တာ ဒါရိုက်တာ အဖွဲ့ဝင်တစ်ဦးလည်းဖြစ်သည့် အမျိုးသမီး ကွန်ပျူတာသိပ္ပံပညာရှင် ဖေးဖေးလီက "ဒါက နှိုးစက်သံတစ်ခုပါ။ ကွန်ပျူတာတစ်လုံးဟာ အချက်အလက်နဲ့ တွက်ချက်နိုင်စွမ်း လုံလုံလောက်လောက် ရလာရင် ဘာလုပ်နိုင်မလဲဆိုတာ ကျွန်မတို့ လျှော့တွက်မိခဲ့ကြတယ်"ဟု မှတ်ချက်ပြုခဲ့သည်။ ထို့နောက်ပိုင်းတွင်မူ Generative AI တို့၊ OpenAI တို့လို အေအိုင်ကုမ္ပဏီများ အလျှိုအလျှို ပေါ်လာပြီး အားလုံးသိကြသည့်အတိုင်း ယခုဆိုလျှင် နေရာစုံ၊ ကဏ္ဍစုံ၌ အေအိုင်သည် မပါမဖြစ်ပုံစံမျိုး ဖြစ်လာကာ အေအိုင်မသုံးနိုင်သေးသည့် နယ်ပယ်များကလည်း အေအိုင်ကို ဘယ်လိုအသုံးချရမလဲဆိုသည်ကို အပူတပြင်း လိုက်နေကြပြီဖြစ်သည်။

နောက်ကွယ်မှ တွန်းအားများ

ထိုသို့ အေအိုင်နည်းပညာ ရုတ်ခြည်းမြင့်တက်လာရခြင်းနောက်ကွယ်တွင် တွန်းအားများစွာရှိသည့်အနက် **အချက်အလက်ပေါက်ကွဲမှု၊ ကွန်ပျူတာတို့၏ တွက်ချက်နိုင်စွမ်းမြင့်တက်မှုနှင့် အယ်လ်ဂိုရစ်သမ်ဆန်းသစ်တီထွင်မှု**တို့ကို အဓိကအကျဆုံး အချက်သုံးချက်အဖြစ် တွေ့နိုင်သည်။

ဗြိတိသျှသင်္ချာပညာရှင်လည်းဖြစ်၊ အချက်အလက် သိပ္ပံနည်းပညာကဏ္ဍတွင် စွန့်ဦးတီထွင်သူတစ်ဦးလည်းဖြစ်သည့် ကလိုက်ဗ်ရောဘတ်၏ ကမ္ဘာကျော်စကား "အချက်အလက်ဟာ ရေနံလက်သစ်ဖြစ်လာပြီ"ဆိုသည့်အတိုင်းပင် အချက်အလက် အလျှံပယ်ရရှိခြင်းသည် အေအိုင်ကစားပွဲ အသွင်ပြောင်းသွားခြင်း၏ အဓိကရင်းမြစ်ဖြစ်သည်။ အွန်လိုင်းချိတ်ဆက်မှု အားကောင်းလာခြင်းနှင့် လူမှုကွန်ရက်များ အကြီးအကျယ်ထွန်းကားလာခြင်းတို့က အချက်အလက်ပေါက်ကွဲမှုဟု ခေါ်ရလောက်အောင် အေအိုင်အတွက် အချက်အလက်များစွာ ရရှိလာစေခဲ့သည်။

ပြီးခဲ့သည့် ဆယ်စုနှစ်အတွင်း ကွန်ပျူတာ တွက်ချက်မှုအပိုင်းတွင် မူလစီပီယူ(Central Processing Units)များကို ဂျီပီယူ(Graphical Processing Units)က တွဲဖက်တာဝန်ယူလာသည့် ပုံစံမျိုး မြင်တွေ့လာရသည်။ အထူးသဖြင့် ၂၀၁၂ ခုနှစ် ImageNet ပြိုင်ပွဲ၌ ဂျီပီယူသုံးထားသော AlexNet အနိုင်ရခဲ့ပြီးနောက် အေအိုင်လေ့ကျင့်သင်ကြားမှုပိုင်းတွင် ဂျီပီယူအသုံးပြုမှု တွင်ကျယ်လာခဲ့သည်။ နက်နက်နဲနဲသင်ယူမှု(Deep Learning) ဘက်တွင် ဂျီပီယူတို့၏ စွမ်းဆောင်မှု အဓိကကျလာခဲ့သည်။ ၂၀၁၅ ခုနှစ် ဂူးဂဲလ်က သူတို့၏ TensorFlow အေအိုင်လုပ်ငန်းစဉ်များအတွက် တီပီယူ(Tensor Process-ing Units)ကို စတင်မိတ်ဆက်လိုက်ရာမှ အေအိုင်တွင် တီပီယူ၏ အခန်းကဏ္ဍ ပါဝင်လာခဲ့သည်။ စီပီယူများ အစွမ်းထက်လာသည့်အပြင် ဂျီပီယူနှင့် တီပီယူတို့၏ အထောက်အပံ့များဖြင့် ကွန်ပျူတာ အတွက်အချက်ပိုင်းမှာ မှန်းလို့မရနိုင်အောင်ပင် ရုတ်ခြည်းမြင့်တက်သွားခဲ့သည်။ NVIDIA စီအီးအို ဂျန်ဆန်းဟွမ်က "အရင် နှစ်နဲ့ချီတွက်ရတာတွေကို အခုတစ်ပတ်နှစ်ပတ်နဲ့ တွက်လို့ရနေပါပြီ။ ဒါက အေအိုင်ရဲ့ အလျင်အမြန်တိုးတက်မှုနောက်က စူပါ ပါဝါပါပဲ"ဟု မှတ်ချက်ပြုခဲ့သည်။

ပရိုဂရမ်ရေးသားခြင်း(အယ်လ်ဂိုရစ်သမ်)ပိုင်းတွင်လည်း နျူရယ်ကွန်ရက်များနှင့် ထရန်စဖော်မာလို နက်နက်နဲနဲ သင်ယူမှုဆိုင်ရာ ကွန်ပျူတာဖွဲ့စည်းမှု (Deep Learning Architecture) တို့သည် အေအိုင်ကို တစ်ခေတ်ပြောင်းစေခဲ့သည်။ အေအိုင်၏ ဂေါ့ဒ်ဖားသားဟု အခေါ်ခံရသူ ဂျော့ဖရီဟင်တန်က "Deep Learning က တိုးတက်ရုံတင်မကပါဘူး။ စက်တွေ အလုပ်လုပ်ပုံနဲ့ သတင်းအချက်အလက်တွေကို ဘာသာပြန်ဆိုတဲ့ပုံစံတွေရဲ့ ပါရာဒိုင်းတစ်ခုလုံးကို ရွှေ့ပစ်လိုက်တာပါ"ဟု ဆိုသည်။

အနာဂတ် ကောင်းကျိုး၊ ဆိုးကျိုး

အေအိုင်နည်းပညာသည် လှိုင်းတစ်ခုလိုမျိုး ရိုက်ခတ်လာခဲ့ပြီ။ ကျောက်လက်နက်တီထွင်ခဲ့သည့် ပရိုင်းမိတ်ဘဝကတည်းက နည်းပညာလှိုင်းတို့ကို စီးလာခဲ့သော လူသားမျိုးနွယ်သည် နည်းပညာလှိုင်း အမျိုးမျိုးနှင့် ရင်ဆိုင်ဖူးပြီးသား။ သို့သော် ယခု အေအိုင်လှိုင်းသည် ကျောက်လက်နက်တီထွင်မှု၊ မီးကိုတွေ့ရှိမှု၊ စိုက်ပျိုးမွေးမြူတတ်လာမှုတို့လို သမိုင်းတစ်ခုလုံးကို ပြောင်းလဲစေမည့် လှိုင်းကြီးမျိုးဖြစ်သည်ဟု ပညာရှင်တို့က သတ်မှတ်ထား၏။ အပြောင်းအလဲတိုင်းတွင် အကောင်းအဆိုး ဒွန်တွဲပါနေမြဲ။ အကောင်းအဆိုးအကြောင်းကို သပ်သပ် ဆွေးနွေးပါဦးမည်။

အရေးကြီးသည်မှာ လူ့အဖွဲ့အစည်းတစ်ခုအနေဖြင့် ထိုအပြောင်းအလဲနောက်ကို လိုက်နိုင်မလား၊ မလိုက်နိုင်ဘူးလားဆိုသည့် အချက်ပင်။ သမိုင်းကြောင်းကိုကြည့်လျှင် မလိုက်နိုင်သူတို့ ပျောက်ကွယ်သွားကြပြီး လိုက်နိုင်သူတို့သာ အကောင်းအဆိုးကို ခံစားစံစားကြရသည်။ အထင်ရှားဆုံးပြောရလျှင် ဦးနှောက်စွမ်းရည်ဖွံ့ဖြိုးတိုးတက်လာပြီးနောက် ဆေပီယန်တို့၏ ဘာသာစကား တီထွင်မှုနောက်မလိုက်နိုင်သည့် ဟိုမိုအီရက်တပ်များ၊ ဟိုမိုနီယန်ဒါသယ်များ၊ ဟိုမိုဒင်နီဆိုဗန်များ မျိုးသုဉ်းပျောက်ကွယ်သွားကြခြင်း ဖြစ်သည်။

နည်းပညာ အပြောင်းအလဲတစ်ခုကို အမီလိုက်နိုင်ဖို့ လွတ်လပ်ပွင့်လင်းစွာ တွေးခေါ်မှု၊ တိုက်တွန်းအားပေးသည့် အသိုင်းအဝိုင်း၊ထိုးဖောက်တီထွင်သော ပညာရှင်များနှင့် ကျားကုတ်ကျားခဲ ကြိုးစားသော စွန့်ဦးတီထွင် လုပ်ငန်းရှင်များ လိုအပ်သည်။ တစ်ဖက်တွင်လည်း ဆိုးကျိုးများကို ရင်ဆိုင်ဖို့ အနာဂတ္တိပညာရှင်များ၊ တရားဥပဒေပညာရှင်များ၊ စီးပွားရေး၊ လူမှုရေး၊ နိုင်ငံရေးပညာရှင်များ လိုအပ်သည်။ အဆိုးများကို ရင်မဆိုင်လို၍ နည်းပညာ အပြောင်းအလဲကို ရှောင်လွှဲ၍မရ။ မျိုးသုဉ်းသွားမည်။ အထက်ဖော်ပြပါ သတင်းခေါင်းစဉ် ငါးခုကိုကြည့်လျှင်ပင် ကမ္ဘာကြီးက အေအိုင်အတွက် ဘယ်လိုပြင်ဆင်နေပြီလဲဆိုသည်မှာ မြင်သာနေပြီဖြစ်သည်။ ။

Ref: *https://www.artificialintelligence-news.com/https://chatgpt.com/*
The Coming Wave by Mustafa Suleyman
The Singularity Is Nearer by Ray Kurzweil
Sapiens: A Brief History of Humankind by Yuval Noah Harari

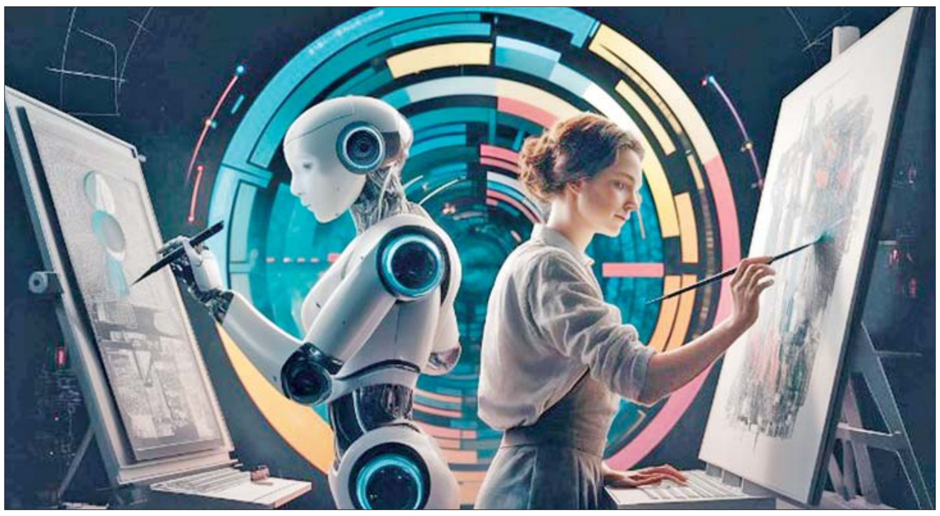

အစားစားနေစဉ် ဖုန်းမသုံးဖို့ သိပ္ပံပညာရှင်များ သတိပေး

လူမှုကွန်ရက်များ ထွန်းကားလာပြီးနောက် အိမ်တွင်ဖြစ်ဖြစ်၊ စားသောက်ဆိုင်တွင် ဖြစ်ဖြစ် ထူးထူးခြားခြား တစ်ခုခု စားသောက်ပြီဆိုလျှင် လူမစားခင် ဖုန်းက အရင်စားခြင်းမှာ ယနေ့ခေတ်၏ အလေ့အထတစ်ခုလို ဖြစ်နေပါပြီ။

ယခုတွင် သိပ္ပံပညာရှင်များက ထိုသို့ အစားစားနေစဉ် ဖုန်းသုံးခြင်းသည် ယဉ်ကျေးမှုမရှိရုံ သာမကဘဲ ဖုန်းတွင် ကပ်ပါလာသည့် ရောဂါပိုးမွှားများကြောင့် ဘေးသင့်စေနိုင်ကြောင်း သတိပေးနေပြီဖြစ်သည်။

ချက်စတာ တက္ကသိုလ်မှ ခန္ဓာဗေဒပညာရှင် ဒေါက်တာ ဂါရက်သ်နေးက "အဓိကအားဖြင့် ဝမ်းပျက်ဝမ်းလျှောလို၊ အော့အန်တာလို၊ အစာအိမ်အောင့်တာလို အစာအိမ်နဲ့ အူလမ်းကြောင်းဆိုင်ရာ ရောဂါတွေ ဖြစ်စေနိုင်ပါတယ်။ လူတွေမှာ ရောဂါခုခံနိုင်စွမ်းအား အထိုက်အလျောက်ရှိတယ် ဆိုပေမယ့် အသက်အန္တရာယ် ထိခိုက်နိုင်တဲ့ သွေးအဆိပ်တက်တာလို၊ အဆုတ်ရောင်လို ရောဂါပိုးတွေ ဝင်သွားရင် အန္တရာယ်ကြီးပါတယ်"ဟု ဆိုသည်။

လူ၏လက်သည် နေ့စဉ် အရာဝတ္ထု အမျိုးပေါင်း ၁၅၀ နီးပါး ထိတွေ့နေရပြီး ဟိုဟိုဒီဒီ သွားလာနေရသူများဆိုလျှင် ထို့ထက်ပိုများနိုင်ကြောင်း လေ့လာမှုများက ချပြထားသည်။ ထိုသို့ ထိတွေ့နေသလို ဖုန်းနှင့်လည်း အစဉ်အမြဲနီးပါး ထိတွေ့နေကြရာ ဖုန်းများတွင် ဗက်တီးရီးယားများ ကပ်ပါလာနိုင်ခြေ အလွန်များသောကြောင့် အစားစားနေစဉ် ဖုန်းကို ဝေးဝေးထားရန် ပညာရှင်များက သတိပေးလာကြခြင်းဖြစ်သည်။

အစားစားနေစဉ် ဖုန်းသုံးခြင်းသည် လူမှုဆက်ဆံရေး ထိခိုက်နိုင်စေခြင်း၊ စိတ်ကျန်းမာရေး ထိခိုက်နိုင်စေခြင်း၊ ကလေးများအပေါ်တွင် ထိရောက်မှု ကြီးမားခြင်း၊ စိတ်ပါလက်ပါ မစားသောက်ခြင်းကြောင့် အာဟာရကျဆင်းနိုင်ခြင်း၊ အာရုံစူးစိုက်မှု အားနည်းလာခြင်းတို့ဖြစ်နိုင်ကြောင်း သိပ္ပံပညာရှင်များက သတိပေးထားခဲ့ပြီး ယခုအချိန်တွင် ကူးစက်ရောဂါများပါ ဖြစ်နိုင်ကြောင်း အရေးတကြီး သတိပေးလာခြင်းလည်း ဖြစ်သည်။

Ref: *Daily Mail*

ပုံပြင်

ပန်းသီး

ငွေတာရီ

တစ်ရံရောအခါ တောအုပ်တစ်ယောက်သည် တောတန်းကိုဖြတ်သန်း၍ ခရီးသွားလေ၏။ ထိုအခိုက်တွင် သူသည် ကလေးငိုသံနှင့်တူသော အသံတစ်ခုကို ကြားရလေ၏။ သူသည် အသံကြားရာသို့ မှန်းဆကာ သွားရောက်ကြည့်ရှုသောအခါ၌ ပန်းသီးပင်ကြီးတစ်ပင်၏အကိုင်းထက်တွင် ငိုကြွေးနေသောကလေးတစ်ယောက်ကို တွေ့မြင်ရလေ၏။ မိခင်ဖြစ်သူသည် သားငယ်ကိုပိုက်လျက် သစ်ပင်ခြေရင်း၌ အိပ်ပျော်နေစဉ် လင်းယုန်ငှက်ကြီးတစ်ကောင်သည် သားငယ်ကိုချီလျက် ပန်းသီးပင်၏ အမြင့်ဆုံးအကိုင်းထက်သို့ တင်ထားခဲ့ခြင်းဖြစ်လေသည်။ တောအုပ်လည်း ထိုကလေးငယ်ကို တက်ရောက်ယူငင်ကာ အိမ်သို့ ခေါ်သွားလေ၏။ အိမ်သို့ရောက်လျှင် သူ၏သမီးငယ်ကလေးနှင့်အတူ ယုယစွာ ထိန်းသိမ်းစောင့်ရှောက်ခဲ့လေသည်။

တောအုပ်သည် ပန်းသီးပင်ပေါ်မှ ရခဲ့သည်ကို အစွဲပြု၍ သူငယ်ကလေးအား "ပန်းသီး"ဟု အမည်ပေးထားလေသည်။ ပန်းသီးနှင့် တောအုပ်၏သမီးငယ်တို့သည် တစ်ဦးကိုတစ်ဦး အလွန်ချစ်ခင်ကြင်နာကြလေသည်။ သူတို့သည် လူသူမနီးသော တောအုပ်အစွန်း၌ အတူတကွ ကြီးပြင်းလာကြသည်ဖြစ်ရာ တစ်ရက်တလေမျှပင် ခွဲခွာနေခြင်းငှာ မတတ်နိုင်ကြပေ။ တောအုပ်ကြီးတွင် ထမင်းချက်မိန်းမကြီးတစ်ဦး ရှိလေသည်။ သူသည် တောအုပ်၏သမီးငယ်ကိုသာ ချစ်ခင်၍ ပန်းသီးကိုကား မုန်းတီးလေသည်။ တောအုပ်ကြီးက ပန်းသီးအပေါ် ဂရုစိုက်ပုံများကိုလည်း မရှုဆိတ်နိုင်ပေ။

နံနက်ခင်းတစ်ခုတွင် သူသည် ပုံးနှစ်ပုံးဖြင့် ရေများကို သွားရောက်ခပ်ယူခဲ့လေ၏။ အခါတိုင်းတွင်မူ တစ်ခေါက်သာ ခပ်ရိုးထုံးစံရှိလေသည်။ ထိုနေ့နံနက်တွင်ကား သူသည် စမ်းချောင်းနှင့် အိမ်ကို အခေါက်ပေါင်းများစွာ ကူးချည်ပြန်ချည်လုပ်လေသည်။ ထိုအခြင်းအရာကို သမီးကလေးမြင်သော် အကျိုးအကြောင်းကို မေးမြန်းစုံစမ်းလေ၏။ ထိုအခါ ထမင်းချက် မိန်းမကြီးက မိန်းကလေးအား–

"သင်သည် မည်သူ့အားမျှ ပြန်မပြောပါဟု ကတိပြုလျှင် ကျွန်ုပ်ပြောပြမည်"ဟု ဆိုလေသည်။ မိန်းကလေးကလည်း–

"မည်သူ့အားမျှ မပြောပါ"ဟု ကတိပြုလေ၏။ ထိုအခါ မိန်းမကြီးက –

"မိန်းကလေး၊ မနက်ဖြန် မနက်စောစောတွင် သင့်ဖခင်သည် အလုပ်ကိစ္စနှင့် ခရီးထွက်လိမ့်မည်။ ထိုအခါ ကျွန်ုပ်သည် ခပ်ထားသောရေကို အိုးကြီးတစ်လုံးတွင်ထည့်၍ ရေနွေးကျိုမည်။ ပွက်ပွက်ဆူသောအခါ ပန်းသီးကို ထည့်၍ သတ်ပစ်မည်"ဟု ပြောပြလေ၏။

နောက်တစ်နေ့နံနက်စောစောတွင် တောအုပ်သည် ခရီးထွက်သွားလေ၏။ ကလေးနှစ်ဦးမှာ အိပ်လျက်ပင်ရှိကြသေး၏။ မိန်းကလေးသည် ပန်းသီးအနီးသို့ တိုးကပ်လျက် ဤသို့ဆိုလေ၏။

"ပန်းသီး၊ ကျွန်ုပ်အား ပစ်မထားပါနှင့်။ ကျွန်ုပ်လည်း သင့်အား မည်သည့်အခါမှ ပစ်ခွာ၍ မသွားပါ"

ပန်းသီးကလည်း သူသည် တစ်သက်လုံး မိန်းကလေးနှင့် အတူနေမည်ဖြစ်ကြောင်းဖြင့် ပြန်ပြောလေသည်။ ထိုအခါ မိန်းကလေးက –

"ထမင်းချက် မိန်းမကြီးသည် မနေ့က ရေများစွာခပ်နေ၍ ကျွန်ုပ်က အကျိုးအကြောင်း မေးကြည့်သည်။ ထိုအခါ သူက မည်သူ့အားမျှ ပြန်မပြောရန် ကတိတောင်းပြီးနောက် ဤသို့ပြောပြသည်" စသည်ဖြင့် အကြောင်းစုံ ဖွင့်ဟပြောဆို၏။ ထို့နောက် မိန်းကလေးက–

"ကျွန်ုပ်တို့သည် အမြန်ဆုံး ထွက်ပြေးကြမှ သူ့လက်မှ လွတ်မြောက်နိုင်လိမ့်မည်"ဟု ဆိုလေ၏။ သို့ပြောရင်းပင် သူတို့နှစ်ယောက်သည် အိပ်ရာမှ လျင်မြန်စွာ ထကြလေ၏။ ထို့နောက် အဝတ်အစားများလဲကာ အိမ်မှ အမြန်ဆုံးထွက်ပြေးကြလေ၏။

ထိုအချိန်တွင် မီးဖိုပေါ်ရှိ ရေနွေးအိုးကြီးလည်း ပွက်ပွက်ဆူလေပြီ။ ထမင်းချက် မိန်းမကြီးသည် ရေနွေးအိုးဆူသည်နှင့်တစ်ပြိုင်နက် အိပ်ခန်းထဲသို့ဝင်ကာ ကလေးများကို ရှာဖွေလေ၏။ သို့ရာတွင် ဟင်းလင်းဖြစ်နေသော အိပ်ရာများကိုသာ တွေ့ရလေတော့သည်။

ဤတွင် သူသည် စိတ်နှလုံးပူပန်လာ၏။ တောအုပ်ကြီးပြန်လာ၍ ကလေးနှစ်ယောက် အဘယ်မှာနည်းဟုမေးက အသို့ဖြေရပါအံ့နည်းဟု ရေရွတ်မိလေ၏။ ထို့နောက် သူသည် ကလေးများနောက်သို့ လူလွှတ်၍ လိုက်ခိုင်းရန် အကြံရလေ၏။ သူသည် အစေခံသုံးယောက်ကို ကလေးများနောက်သို့ လိုက်စေလေသည်။ သူက အစေခံများအား ကလေးများနောက်သို့ အမြန်ဆုံးလိုက်၍ နှစ်ယောက်စလုံးကို အိမ်သို့ပြန်ခေါ်ရန် မှာကြားလိုက်လေသည်။ ကလေးများသည် သူတို့နောက်သို့ လိုက်လာကြသော အစေခံသုံးဦးကို မြင်ကြလေသည်။ မိန်းကလေးက ပန်းသီးအား –

"သင်သည် ကျွန်ုပ်အား ပစ်ခွာ၍ မသွားပါနှင့်"ဟု ဆိုလေ၏။ ပန်းသီးကလည်း –

"ကျွန်ုပ်သည် သင်၏ အနီးတွင် အမြဲရှိနေပါမည်" ဟု ပြန်ပြောလေသည်။

ထိုအခါ မိန်းကလေးက –

"ဤသို့ဆိုလျှင် သင်သည် နှင်းဆီပင်အဖြစ်သို့ သစ္စာပြု၍ ကူးပြောင်းပါ။ ကျွန်ုပ်သည် နှင်းဆီပွင့်အဖြစ်သို့ သစ္စာပြု၍ ကူးပြောင်းပါမည်"ဟု အကြံပေးလေ၏။

သူတို့သည် သူတို့နှစ်ဦး၏ ချစ်ခင်မှုကို သစ္စာပြုကာ မိဋ္ဌာန်လေရာ ပန်းသီးသည် နှင်းဆီပင်အဖြစ်သို့ လည်းကောင်း၊ မိန်းကလေးသည် နှင်းဆီပွင့်အဖြစ်သို့ လည်းကောင်း ကူးပြောင်းသွားလေ၏။ အစေခံသုံးဦးသည် ထိုနေရာသို့ ရောက်လတ်သော် ထိုမှဤမှ ကြည့်ရှုရှာဖွေကြလေ၏။ သို့ရာတွင် သူတို့သည် အပွင့်တစ်ပွင့်တည်း ပွင့်နေသော နှင်းဆီပင်တစ်ပင်ကိုသာ တွေ့ကြရလေသည်။ ထို့ကြောင့် သူတို့သည် လက်လျှော့ကာ အိမ်သို့ ပြန်သွားကြလေ၏။

အိမ်သို့ရောက်၍ အကြောင်းစုံကို ပြောပြလတ်သော် ထမင်းချက်မိန်းမကြီးသည် များစွာ စိတ်ဆိုးလေ၏။

"သင်တို့သည် အလွန်မိုက်မဲ၍ အဆင်ခြင်ဉာဏ်လုံးဝမရှိသောသူများဖြစ်ချေသည်။ တကယ်ဆိုသော် နှင်းဆီပင်ကို နှစ်ပိုင်းပိုင်းကာဖြတ်ပစ်၍ နှင်းဆီပွင့်ကို အိမ်သို့ ယူလာရန်သင့်ပေသည်။ ယခုပင် အမြန်သွား၍ ကျွန်ုပ်မှာသည့်အတိုင်း ပြုချေလော့"ဟု သူက ကြိမ်းမောင်းခိုင်းစေပြန်လေ၏။ အစေခံတို့သည် ကလေးနှစ်ယောက်နောက်သို့ လိုက်ရပြန်လေ၏။ ကလေးနှစ်ယောက်တို့သည် လိုက်လာသော လူများကိုမြင်သော် တစ်မျိုးတစ်ဖုံကြံစည်ကာ သစ္စာပြုကြရပြန်လေ၏။

ပန်းသီးသည် ဇရပ်လေးတစ်ဆောင်အသွင်ကို ယူကာ မိန်းကလေးကမူ ဇရပ်ပေါ်ရှိ ညောင်ရေအိုးလေးအဖြစ်သို့ ကူးပြောင်းလိုက်လေသည်။ အစေခံတို့လည်း ထိုမှဤမှ လှည့်လည်ရှာဖွေကြသော်လည်း တစ်ပွင့်တည်းပွင့်နေသော နှင်းဆီပင်ကို မတွေ့ရတော့ချေ။ ဇရပ်ကလေးနှင့် ဇရပ်ပေါ်ရှိ ညောင်ရေအိုးလေးကိုသာ တွေ့ကြရလေတော့သည်။

ထို့ကြောင့် သူတို့သည် ဒုတိယအကြိမ်မြောက် လက်လျှော့ကာ အိမ်သို့ ပြန်သွားရပြန်လေ၏။ ထမင်းချက် မိန်းမကြီးလည်း ကိစ္စအောင်မြင်ခဲ့သလောဟု ဆီးကြိုမေးမြန်းလေသည်။ အစေခံတို့က တွေ့ကြုံခဲ့ရသည်တို့ကို ပြန်ပြောသော် မိန်းမကြီးသည် အလွန်ပင် အမျက်ထွက်ပြန်လေ၏။

"သင်တို့ထက် မိုက်မဲသောသူကား လောက၌ မရှိပြီ။ သင်တို့သည် ဇရပ်လေးကို ဖြိုဖျက်ပစ်၍ ညောင်ရေအိုးကို အိမ်သို့ ယူလာသင့်ပေသည်"ဟု သူက မြည်တွန် ကြိမ်းဝါးလေသည်။

ထိုသို့ဆူပူပြီးနောက် သူသည် ယခုတစ်ကြိမ်တွင် ကိုယ်တိုင်သွားရောက်ရန် ဆုံးဖြတ်လိုက်လေ၏။ သို့ဖြင့် သူသည် အစေခံသုံးယောက်ကို ဦးဆောင်ကာ ကလေးများရှိရာသို့ ထွက်လာခဲ့လေ၏။ ကလေးတို့သည် ထမင်းချက် မိန်းမကြီးနှင့် အစေခံသုံးယောက်တို့ကို အဝေးမှပင် မြင်ကြလေသည်။ ယခုအကြိမ်တွင်မူ မိန်းကလေးသည် ရေအိုင်သဏ္ဌာန်ပြောင်း၍ ပန်းသီးကမူ ဝမ်းဘဲအသွင် ဖန်တီးလိုက်လေသည်။ ဘဲကလေးသည် ရေအိုင်ထဲတွင် လျင်မြန်စွာ ကူးခပ်နေလေသည်။ မိန်းမကြီးသည် အနီးသို့ ရောက်သည်နှင့် တစ်ပြိုင်နက် ရေအိုင်စပ်သို့ ဆင်းကာ ရေကိုခပ်ယူသောက်မည် ပြုလေ၏။ သို့ရာတွင် ဘဲကလေးသည် အလွန်လျင်မြန်စွာ သူ့ထံ ကူးပြေးလာကာ အလစ်တွင် မိန်းမကြီး ဦးခေါင်းမှ ဆံပင်ကို နှုတ်သီးဖြင့် ညှပ်ဆွဲလိုက်လေ၏။ မိန်းမကြီးလည်း အားလွန်ကာ ရေအိုင်ထဲသို့ ကျသွားလေတော့၏။ သူသည် အသက်ဘေးမှလွတ်မြောက်ရန် အတန်ကြာ ကြိုးစားကူးယက်ပါသေး၏။ သို့သော် အချည်းနှီးသာဖြစ်၍ ရေအောက်သို့ နစ်မြုပ်ကာ သေဆုံးသွားလေတော့၏။

ဤတွင်မှ ကလေးနှစ်ဦးတို့သည် မူလပင်ကို အသွင်ကို ပြန်ယူကြကာ အိမ်သို့ ပျော်ရွှင်စွာပြန်လာကြလေ၏။ ထိုနေ့မှစ၍ သူတို့နှစ်ဦးသည် အနှောင့်အယှက်ကင်းစွာဖြင့် အတူတကွ ချစ်ခင်ကြင်နာစွာ နေထိုင်ကြရလေတော့သတည်း။ ။

ဆရာမ ငွေတာရီ၏ မပန်းဇင်နှင့် အခြားပုံပြင်များ စာအုပ်မှ ပုံပြင်ကို စာရေးသူမိသားစု၏ ခွင့်ပြုချက်ဖြင့် ကူးယူဖော်ပြပါသည်။

(၂၆-၁၁-၂၀၂၄ ရက်နေ့မှအဆက်)

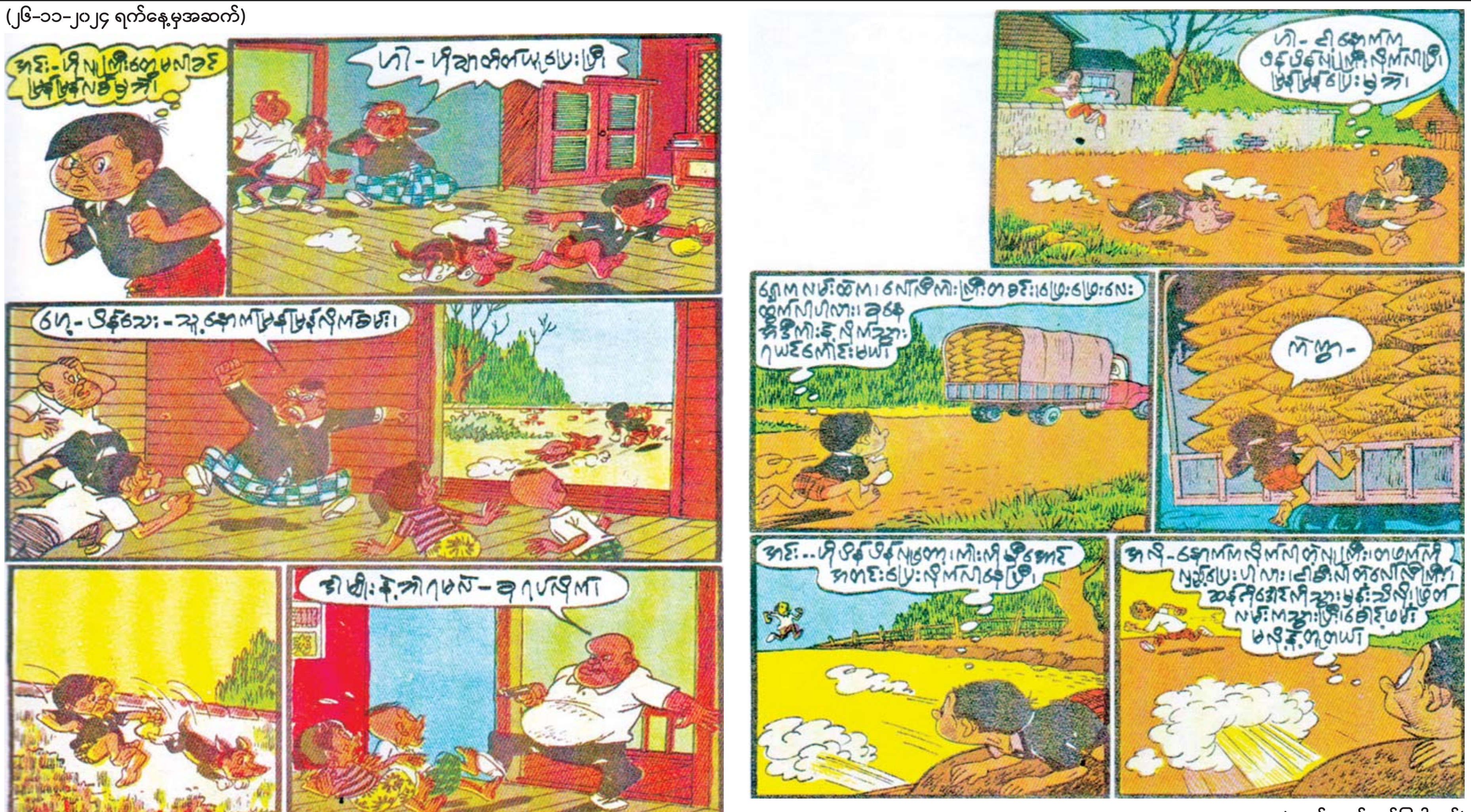

(ဆက်လက်ဖော်ပြပါမည်)

မြစ်ကြီးနားမြို့နယ်ရှိ ပြည်သူ့စစ်(ဌာနေ)တပ်ဖွဲ့ဝင်များအား တွေ့ဆုံ

နေပြည်တော် ဒီဇင်ဘာ ၂

ကချင်ပြည်နယ် မြစ်ကြီးနားမြို့နယ် ရှိပြည်သူ့စစ်(ဌာနေ) တပ်ဖွဲ့ဝင်များအား ယနေ့နံနက်ပိုင်းတွင် မြောက်ပိုင်းတိုင်း စစ်ဌာနချုပ် တိုင်းမှူး ဗိုလ်မှူးချုပ် အောင်ဇော်ထွေးက တိုင်းစစ်ဌာနချုပ် ဧည့်ခန်းမ၌ တွေ့ဆုံသည်။

ထိုသို့ တွေ့ဆုံရာတွင် တိုင်းမှူးက အမှာစကားပြောကြားပြီး ပြည်သူ့စစ် (ဌာနေ) တပ်ဖွဲ့ဝင်များ၏ တင်ပြချက်များအပေါ် လိုအပ်သည်များ ညှိနှိုင်း ဆောင်ရွက်ပေးသည်။ ထို့နောက် တိုင်းမှူးနှင့် တာဝန်ရှိသူများက ပြည်သူ့စစ်(ဌာနေ) တပ်ဖွဲ့ဝင်များအတွက် ချီးမြှင့်ငွေများ ပေးအပ်ခဲ့ကြောင်း သိရ စားသောက်ဖွယ်ရာများနှင့် ဂုဏ်ပြု သည်။ **သတင်းစဉ်**

ကျုံပျော်မြို့ မြို့မဈေးအတွင်း မီးဘေးကြိုတင်ကာကွယ်ရေး ဇာတ်တိုက်လေ့ကျင့်

ကျုံပျော် ဒီဇင်ဘာ ၂

ပြည်သူများ မီးဘေးအန္တရာယ်ကြောင့် နစ်နာဆုံးရှုံးမှု မရှိစေရေး၊ ဈေးအတွင်းရှိ ကုန်စည်များ မီးဘေးအန္တရာယ် ကျရောက်မှုမရှိစေရေးအတွက် မီးဘေးကြိုတင်ကာကွယ်ရေး ဇာတ်တိုက်လေ့ကျင့်ခြင်းကို ဧရာဝတီတိုင်းဒေသကြီး ကျုံပျော်မြို့ မြို့မဈေးအတွင်း၌ ယနေ့မွန်းလွဲ ၂ နာရီက ပြုလုပ်သည်။

ထိုသို့ဆောင်ရွက်ရာသို့ စည်ပင်သာယာရေးအဖွဲ့ အမှုဆောင်အရာရှိ၊ ဒုတိယမြို့နယ်အုပ်ချုပ်ရေးမှူး၊ ခေတ္တမြို့နယ်ရဲတပ်ဖွဲ့မှူး၊ မြို့နယ်မီးသတ်တပ်ဖွဲ့မှူးနှင့် မီးသတ်တပ်ဖွဲ့ဝင်များ၊ ဌာနဆိုင်ရာတာဝန်ရှိသူများ၊ ဈေးမီးဘေးလုံခြုံရေးအဖွဲ့များနှင့် ဈေးသူဈေးသားများ တက်ရောက်ကြပြီး မီးသတ်တပ်ဖွဲ့နှင့် ဈေးမီးဘေးလုံခြုံရေးအဖွဲ့များ ပူးပေါင်းကာ အောက်ဆီဂျင်ဖြတ် မီးငြိမ်းသတ်နည်း၊ မီးသတ်ဆေးဘူးဖြင့် မီးငြိမ်းသတ်နည်းနှင့် ရေဖြင့်ပက်ဖျန်းမီးငြိမ်းသတ်နည်းတို့ကို လက်တွေ့သရုပ်ပြသကာ ဇာတ်တိုက်လေ့ကျင့်ကြသည်။

ထို့နောက် တာဝန်ရှိသူများက ဈေးအတွင်း မီးသတ်ဆေးဘူးနှင့် မီးငြိမ်းသတ်ကိရိယာများ အသင့်ထားရှိမှုနှင့် လျှပ်စစ်အသုံးပြုမှုများ စနစ်တကျရှိ/မရှိတို့ကို ဈေးဆိုင်များသို့ လိုက်လံစစ်ဆေးခဲ့ကြကြောင်း သိရသည်။ **မြို့နယ်(ပြန်/ဆက်)**

❖ **ONE 170 မှ**

ONE Championship အဖွဲ့အစည်းသည် ယှဉ်ပြိုင်ပွဲကို နာမည်ကြီးဖိုက်တာများ၊ နာမည်ကြီး တွဲဆိုင်းများဖြင့် ကျင်းပရန် စီစဉ်ထားပြီး မြန်မာဖိုက်တာများအနက် စိုးလင်းဦးနှင့် သန့်ဇင်တို့၏ တွဲဆိုင်းများ ပါဝင်နေခြင်းဖြစ်သည်။ သို့သော် မြန်မာ့ရိုးရာလက်ဝှေ့ကျော် စိုးလင်းဦးသည် နိုဝင်ဘာ ၃၀ ရက် ညနေပိုင်းတွင် ယာဉ်မတော်တဆဖြစ်ပွားပြီး ထိခိုက်ဒဏ်ရာများရခဲ့သဖြင့် နုတ်ထွက်ခဲ့ရာ သန့်ဇင်တစ်ဦးတည်းသာ ထိုးသတ်ရမည်ဖြစ်သည်။

သန့်ဇင်သည် ထိုင်းဖိုက်တာ ဆူရီရန်လက်ခ်နှင့် ယှဉ်ပြိုင်ထိုးသတ်ရမည်ဖြစ်သည်။ စိုးလင်းဦးမှာမူ ပွဲထိုးဖြစ်ပါက နာမည်ကြီး ထိုင်းဖိုက်တာ ဆက်ဆန်နှင့် ထိုးသတ်ရမည်ဖြစ်သော်လည်း နုတ်ထွက်ခဲ့သဖြင့် ONE Championship က အခြားကစားသမားတစ်ဦးနှင့် အစားထိုးရန် စီစဉ်လျက်ရှိသည်။ စိုးလင်းဦးသည် ယာဉ်မတော်တဆ ဖြစ်ပွားခဲ့သဖြင့် ပွဲများပြန်လည်ထိုးသတ်နိုင်ရန် အချိန်ကာလတစ်ခု စောင့်ဆိုင်းရဖွယ်ရှိနေသည်။

သန့်ဇင်သည်ONE Championship နှင့် လက်တွဲအပြီး သုံးပွဲထိုးသတ်ထားရာ နှစ်ပွဲနိုင်၊ တစ်ပွဲရှုံးနိမ့်ထားသည်။

သတင်း–ရှိုင်းထက်ဇော်
ဓာတ်ပုံ– ONE

❍ **ကျောဖုံးမှ**

မန်စီးတီးအသင်းကတော့ လီဗာပူးအသင်းကို ရှုံးနိမ့်ခဲ့တာကြောင့် ပြိုင်ပွဲစုံ ခုနစ်ပွဲဆက် နိုင်ပွဲပျောက်ဆုံးမှုနဲ့ ကြုံတွေ့ခဲ့ရတာဖြစ်ပါတယ်။

ဒါ့ပြင် မန်စီးတီးအသင်းဟာ ပရီမီယာလိဂ် နောက်ဆုံးလေးပွဲဆက် ရှုံးပွဲကြုံတွေ့ခဲ့ရတာလည်း ဖြစ်ပါတယ်။ လီဗာပူးအသင်းအနေနဲ့ မန်စီးတီးအသင်းကို နှစ်ဂိုးပြတ်နိုင်ပွဲရရှိခဲ့တာကြောင့် မန်စီးတီးအသင်းအနေနဲ့ အန်ဖီးလ်ကွင်းကို လာရောက်ကစားခဲ့ရတဲ့ ပွဲစဉ်၁၀ပွဲမှာ တစ်ပွဲသာနိုင်ပွဲရရှိအောင် စွမ်းဆောင်နိုင်ခဲ့တဲ့ မှတ်တမ်းဆိုးတစ်ရပ်ကိုရရှိခဲ့ပြီး ခြောက်ပွဲရှုံး၊ သုံးပွဲသရေရလဒ် ထွက်ပေါ်ခဲ့တာဖြစ်ပါတယ်။

လီဗာပူးအသင်းနည်းပြ စလော့ကတော့ လီဗာပူးအသင်းနဲ့အတူ ပွဲစဉ် ၂၀ တာဝန်ယူကိုင်တွယ်ခဲ့ရာမှာ ၁၈ ပွဲအထိနိုင်ပွဲရရှိအောင် စွမ်းဆောင်နိုင်ခဲ့ပြီလည်းဖြစ်ပါတယ်။ **ငွေကြယ်**

မူပိုင်ခွင့်ဆိုင်ရာမေတ္တာရပ်ခံအသိပေးခြင်း

၁။ ပြန်ကြားရေးဝန်ကြီးဌာန၊ မြန်မာ့အသံနှင့်ရုပ်မြင်သံကြားသည် အကျိုးအမြတ်ရယူခြင်းမရှိသော နိုင်ငံပိုင်ပြည်သူ့ဝန်ဆောင်မှုမီဒီယာဖြစ်သည်နှင့်အညီ (Free to Air – FTA)ဖြင့် အခမဲ့ ထုတ်လွှင့်လျက်ရှိရာ (MRTV-HD Channel)မှ အများပြည်သူများ ပျော်ရွှင်မှုဖြစ်စေရန်၊ အပန်းပြေစေရန်နှင့် စိတ်ခွန်အားသစ်များ ရရှိနိုင်ရန်အတွက် အပတ်စဉ် သောကြာနေ့ညများတွင် Friday Night Live Show ဖျော်ဖြေရေးအစီအစဉ်များကို ဆန်းသစ်တင်ဆက်လျက်ရှိရာ ၂၀၂၄ ခုနှစ်၊ ဒီဇင်ဘာလ ၆ ရက် (သောကြာနေ့)ညတွင် အားကစားပွဲတော်လှုံ့ဆော်ရေး တေးသီချင်းများကို မြန်မာ့အသံခေတ်ပေါ်တေးဂီတအဖွဲ့၏ တီးခတ်မှုနှင့်အတူ ဌာနအဆိုရှင်များနှင့် ပြင်ပတေးသံရှင်များ စုပေါင်း၍ **"အမျိုးသားအားကစားပွဲတော်"** ဂုဏ်ပြုတေးဂီတဖျော်ဖြေပွဲ ခေါင်းစဉ်ဖြင့် ရိုက်ကူးထုတ်လွှင့်သွားမည်ဖြစ်၍ အောက်ပါတေးသီချင်းများအား အခမဲ့ အသုံးပြုသွားမည်ဖြစ်ကြောင်း မူပိုင်ခွင့်ရှိသူများအား လေးစားစွာဖြင့် မေတ္တာရပ်ခံ အသိပေးအကြောင်းကြားပါသည်–

(၆–၁၂–၂၀၂၄)ရက်နေ့တွင် မြန်မာ့အသံနှင့်ရုပ်မြင်သံကြား အစီအစဉ်မှ "အမျိုးသားအားကစားပွဲတော်" ဂုဏ်ပြုတေးဂီတဖျော်ဖြေပွဲ ခေါင်းစဉ်ဖြင့် ရိုက်ကူးထုတ်လွှင့်မည့် တေးသီချင်း(၁၀)ပုဒ်

စဉ်	သီချင်းအမည်	အဆိုရှင်
၁။	အားကစားလ	ပြင်ပအဆိုရှင်
၂။	ထိုးကွင်းလေးနဲ့ခြင်းခတ်သူ	တူယှဉ်နွှဲပျော် ဂီတပွဲတော် ဆုရအဆိုရှင်
၃။	မြန်မာအားကစား	ပြင်ပအဆိုရှင်
၄။	အာရှမြန်မာ	ဌာနအဆိုရှင်
၅။	အမျိုးသားအားကစားပွဲတော်	ဌာနအဆိုရှင်
၆။	ပန်းတိုင်သို့	တူယှဉ်နွှဲပျော် ဂီတပွဲတော် ဆုရအဆိုရှင်
၇။	မိုးယံလွှင့်ပျံလက်ခုပ်သံ	တူယှဉ်နွှဲပျော် ဂီတပွဲတော် ဆုရအဆိုရှင်
၈။	မြန်မာ	ပြင်ပအဆိုရှင်
၉။	ဂိုးသွင်းကောင်းတဲ့ကိုကို	ပြင်ပအဆိုရှင်
၁၀။	ဂိုး	ပြင်ပအဆိုရှင်

ဒေါ်တင်တင်(ဘ–ဦးသာထွန်း)[၁၂/တမန(နိုင်)၁၂၈၆၄၆]ကိုင်ဆောင်သူ သိရှိစေရန်

ရန်ကုန်တိုင်းဒေသကြီး၊ဒဂုံမြို့သစ်(တောင်ပိုင်း)မြို့နယ်၊ (၂၁)ရပ်ကွက်၊ ပြည်လုံးချမ်းသာလမ်း၊ အမှတ်(၁၂၁ဂ)ဟုခေါ်တွင်သော မြေတိုင်းရပ်ကွက်အမှတ်(၂၁)၊ မြေကွက်အမှတ်(၁၂၁ဂ)၊ အကျယ်အဝန်း(အလျား၄ဂပေ x အနံ၆ဂပေ)ရှိ နှစ်(၆ဂ)မြေငှားဂရန် မြေအမျိုးအစားမြေကွက်နှင့် ယင်းမြေကွက်ပေါ်ရှိ ဆက်နွှယ်တွယ်ကပ်လျက်ရှိသည့် အကျိုးခံစားခွင့် အရပ်ရပ်အားလုံးကို မြေအမည်ပေါက် ဒေါ်တင်တင်ထံမှ ကျွန်ုပ်၏မိတ်ဆွေဖြစ်သူ ဒေါ်ဝင့်ဝါခိုင်[၁၂/သခန(နိုင်)၁ဂ၈၂၄၆]မှ အရောင်းအဝယ် အရပ်ကတိစာချုပ်ဖြင့် (၃–၉–၂၀၂၂)ရက်နေ့ကတည်းကပင် ဝယ်ယူ၍ လက်ရောက်ပိုင်ဆိုင်ခဲ့ပြီးဖြစ်ပါသည်။ ယခုအခါ ကျွန်ုပ်၏မိတ်ဆွေဖြစ်သူမှ အဆိုပါမြေကွက်ကို တရားဝင်အရောင်းအဝယ်မှတ်ပုံတင် စာချုပ်ချုပ်ရန်လိုအပ်လာပါသဖြင့် လူကြီးမင်းမှ ဤကြေညာပါသည့်နေ့မှစ၍ (၇)ရက်အတွင်း ကျွန်ုပ်ထံသို့ လာရောက်ဆက်သွယ်ဆောင်ရွက်ပေးပါရန်နှင့် သတ်မှတ်ရက်တွင် လူကြီးမင်းမှ လာရောက်ဆက်သွယ်ဆောင်ရွက်ခြင်းမရှိပါက ဥပဒေနှင့်အညီ လုပ်ထုံးလုပ်နည်းများအတိုင်း တရားဝင်ဆက်လက်ဆောင်ရွက်သွားမည်ဖြစ်ကြောင်း လူကြီးမင်းသိရှိစေရန် အသိပေးကြေညာအပ်ပါသည်။

လွှဲအပ်ညွှန်ကြားချက်အရ–
ဒေါ်ဝေဝေအောင် (LL.B)
တရားလွှတ်တော်ရှေ့နေ(စဉ်–၁၂၄၆၈)
အမှတ်– ၁၂၉၇/အေ၊ ဓာတိဂုဏ်လမ်း၊ မေတ္တာညွန့်ရပ်ကွက်၊ တာမွေမြို့နယ်၊ ရန်ကုန်တိုင်းဒေသကြီး။ ဖုန်း–၀၉–၄၂၀၀၅၇၄၉၈

ကန့်ကွက်နိုင်ကြောင်းအများသိစေရန်ကြေညာခြင်း

ရန်ကုန်တိုင်းဒေသကြီး၊လှိုင်သာယာမြို့နယ်၊ လူနေရပ်ကွက်အမှတ်- FMI City အိမ်ရာစီမံကိန်း၊ မြေတိုင်းရပ်ကွက်အမှတ်(FMI-၈)၊ မြေကွက်အမှတ်(၇၁၉)၊ ဧရိယာ(၀. ၀၅၅)ဧကရှိ ဒေါ်ခိုင်မျိုးမြတ်ထွဋ်(ခ)ဒေါ်ခိုင်မျိုးမြတ်အေး(၁၂/ဗဟန(နိုင်)၀၈၀၈၃၅)အမည်ပေါက်နှစ်(၆၀)ဂရန်မြေကွက်နှင့် ယင်းမြေကွက်ပေါ်ရှိ လှိုင်သာယာမြို့နယ်၊ အမှတ်(၄)ရပ်ကွက်၊ FMI City အိမ်ရာ၊ ရွှေစပါယ်(၃)လမ်း၊ တိုက်အမှတ်(F-34)ဟုခေါ်တွင်သော(၂)ထပ်တိုက်နေအိမ်အဆောက်အဦတစ်ခု အပါအဝင်ဆက်နွှယ်တည်ရှိသည့် အကျိုးခံစားခွင့်အရပ်ရပ်ကို အမည်ပေါက်သူထံမှ ကျွန်ုပ်၏မိတ်ဆွေက အပြီးအပိုင်လွှဲပြောင်းဝယ်ယူရန်အတွက် စရန်ငွေပေးချေပြီးဖြစ်ရာ ကန့်ကွက်လိုသူများရှိပါက ဤကြော်ငြာပါသည့်နေ့မှစ၍ (၁၄)ရက်အတွင်း ခိုင်လုံသော တရားဝင်ပိုင်ဆိုင်မှုအထောက်အထားမူရင်းများနှင့်တကွ ကျွန်ုပ်ထံသို့ လာရောက်ကန့်ကွက်နိုင်ပါကြောင်းနှင့် ကန့်ကွက်မှုမရှိပါက အရောင်းအဝယ်ကို ဥပဒေနှင့်အညီပြီးဆုံးသည်အထိ ဆက်လက်ဆောင်ရွက်သွားမည်ဖြစ်ကြောင်း အများသိစေရန်ကြေညာအပ်ပါသည်။

လွှဲအပ်ညွှန်ကြားချက်အရ -
ဒေါ်မာလာဆွေ
တရားလွှတ်တော်ရှေ့နေ(စဉ်-၆၄၆၆/၁၉၉၇)
LL.B.,H.G.P.,D.B.L.,D.M.L.,D.I.L.,D.A.Psy.,WIPO(Switzerland).
အမှတ်(၁၁)၊ဦးဘဟန်လမ်း၊သယ်န်းကျွန်းမြို့နယ်၊ရန်ကုန်တိုင်းဒေသကြီး။ဖုန်း-၀၉ ၅၁၂၇၈၂၈၊ ၀၉ ၅၁၅၄၆၉၂

ကန့်ကွက်နိုင်ပါကြောင်း

ရန်ကုန်တိုင်းဒေသကြီး၊ အင်းစိန်မြို့နယ်၊ မြေတိုင်းရပ်ကွက်အမှတ်- ၃၉၇(ပဲမိုကုန်း)၊ မြေကွက်အမှတ်-၁၆၀(ခ)၊ ဧရိယာ (၀ ·၁၅၃)ဧကရှိ (B)မြေ (၃-ခ)ရပြီး မြေပိုင်မြေကွက်သည် ဒေါ်နီလာဝင်း (၅/တမန(နိုင်)၀၀၀၃၇၉)မှ အမည်ပေါက် ပိုင်ဆိုင်တည်ရှိနေသော မြေပိုင်မြေကွက်ဖြစ်ပါသည်။ မြေအမည်ပေါက်မှ မိမိတစ်ဦးတည်း ပိုင်ဆိုင်ပြီး ရောင်းချပိုင်ခွင့်ရှိကြောင်း ဝန်ခံကတိပြု၍ အထက်ပါ မြေကွက်ကြီး၏ ဧရိယာ(၀·၁၅၃)ဧကအနက်မှ တရားဝင် မခွဲစိတ်ရသေးသော စံပယ်လမ်းဘက်အခြမ်း၊ အလျား ၅၀ ပေ × အနံ ၄၀ ပေရှိ အမှတ်- ၃၆(ဘီ)၊ စံပယ်လမ်း၊ ထန်းပင်ကုန်း၊ စော်ဘွားကြီးကုန်းရပ်ကွက်၊ အင်းစိန်မြို့နယ်ဟု ခေါ်တွင်သော မြေကွက်အား ကျွန်ုပ်၏မိတ်ဆွေဖြစ်သူ ဒေါ်စန်းစန်းအေး (၉/ပမန(နိုင်)၁၀၅၁၃၃)က ဝယ်ယူရန်စရန်ငွေတစ်စိတ်တစ်ဒေသကို ပေးချေပြီးဖြစ်ပါသည်။ ဤအရောင်းအဝယ်ကို ကန့်ကွက်လိုသူများသည် ပိုင်ဆိုင်မှု အထောက်အထားမူရင်းများနှင့်တကွ ကျွန်ုပ်ထံသို့ ဤကြေငြာစာပါသည့် နေ့မှစ၍ (၇)ရက်အတွင်း လာရောက်ကန့်ကွက်နိုင်ပါသည်။ ထိုရက်ကျော်လွန်၍ ကန့်ကွက်မှု တစ်စုံတစ်ရာမရှိပါက အရောင်းအဝယ်ကိစ္စကို ဥပဒေနှင့်အညီ ဆက်လက်ဆောင်ရွက်သွားမည်ဖြစ်ကြောင်းအများသိစေရန် ကြေညာအပ်ပါသည်။

လွှဲအပ်ညွှန်ကြားချက်အရ - ဒေါ်အေးအေးမူ(စဉ်-၈၂၂၃) (၁၀-၅-၂၀၁၂)
LL.B, D.B.L,D.M.L တရားလွှတ်တော်ရှေ့နေ
တိုက်-၉/၁၁၊ မြေညီထပ်၊ (၃၆)လမ်းအောက်၊ ကျောက်တံတားမြို့နယ်၊ ရန်ကုန်မြို့။
ဖုန်း-၀၉ ၅၀၁၃၉၉၁

ကန့်ကွက်နိုင်ကြောင်း အများသိစေရန်ကြေညာခြင်း

ရန်ကုန်တိုင်းဒေသကြီး၊ သန်လျင်ခရိုင်၊ သန်လျင်မြို့နယ်၊ ဘုရားကုန်းကျေးရွာ၊ ဘုရားကုန်းအဆင့်(၁)၊ မြေကွက်အမှတ်(၉၇၇) ဟုခေါ်တွင်သည့် မြို့ရွာနှင့်အိုးအိမ်ဖွံ့ဖြိုးရေးဦးစီးဌာနမှ ဦးကျော်ညွန့် [၁၂/သလန(နိုင်)ဂ၁၃၃၉၅] အမည်ဖြင့်ချထားပေးသည့် အကျယ်အဝန်း (၄၀ x ၆၀) ပေအကျယ်ရှိ (စလစ်) မြေကွက်နှင့် ယင်းမြေကွက်ပေါ်ရှိ နေအိမ်အပါအဝင် အကျိုးခံစားခွင့်အရပ်ရပ်အားလုံးတို့အား ဆက်စပ်စာချုပ်စာတမ်းများဖြင့် ဝယ်ယူပိုင်ဆိုင်ထားပြီး တရားဝင်ရောင်းချပိုင်ခွင့်ရှိကြောင်း အဆိုပြုသူ ဦးကျော်သူအောင် (ဘ) ဦးခင်မောင်မြင့်(ခ)ကန်သာဆာမိ [၁၂/သလန(နိုင်)၁၂၇၇၆၁] ကိုင်ဆောင်သူထံမှ ကျွန်ုပ်တို့၏မိတ်ဆွေ ဦးအောင်ကျော်ဝင်း(ဘ)ဦးခင်မောင်ဖြူ [၁၂/ဗဟန(နိုင်)၀၁၀၇၆၁] မှ ဝယ်ယူရန်အတွက် စရန်ငွေတစ်စိတ်တစ်ဒေသအား ပေးချေထားပြီးဖြစ်ပါ၍ အဆိုပါအိမ်ခြံမြေ နှင့်ပတ်သက်ပြီး ပိုင်ရေးဆိုင်ခွင့်ရှိသူ မည်သူမဆို ကန့်ကွက်လိုပါက ခိုင်မာသည့်တရားဝင်စာချုပ်စာတမ်း အထောက်အထား၊ စာရွက်စာတမ်း(မူရင်း)အပြည့်အစုံဖြင့် ဤကြော်ငြာပါသည့်ရက်မှ (၇)ရက်အတွင်း ကျွန်ုပ်တို့ထံ ကိုယ်တိုင်လာရောက်ကန့်ကွက်နိုင်ပါသည်။ သတ်မှတ်ရက်အတွင်း ကန့်ကွက်မည့်သူမရှိပါက အထက်ပါအိမ်နှင့်မြေအရောင်းအဝယ်ကိစ္စအား ဥပဒေနှင့်အညီ ပြီးဆုံးသည်အထိ ဆက်လက်ဆောင်ရွက်သွားမည်ဖြစ်ကြောင်း အများသိစေရန် ကြေညာအပ်ပါသည်။

လွှဲအပ်ညွှန်ကြားချက်အရ

ဒေါ်စမ်းစိမ့်စိမ့်အေး (LL.B)	**ဒေါ်ခိုင်သူဇာဝင်း (LL.B)**
တရားလွှတ်တော်ရှေ့နေ	**တရားလွှတ်တော်ရှေ့နေ**
(စဉ်–၈၉၄၉/၂၀၁၃)	**(စဉ်–၉၇၃၄/၂၀၁၄)**
၀၉–၄၂၀၅၃၁၁၀	၀၉–၄၂၀၅၃၁၀၁

(ရုံးခန်း) သန်လျင်ခရိုင် တရားရုံးရှေ့၊ အောင်သိဒ္ဓိလမ်း၊ အောင်မင်္ဂလာရပ်ကွက်၊ သန်လျင်မြို့။

"ကန့်ကွက်နိုင်ကြောင်း အများသိစေရန်ကြေညာခြင်း"

ရန်ကုန်တိုင်းဒေသကြီး၊ လှည်းကူးခရိုင်၊လှည်းကူးမြို့၊ မြို့မရပ်ကွက်၊ (၈/၃)၊ တပင်ရွှေထီးလမ်း၊ မြေကွက်ကို မြို့ကွက်တိုးချဲ့တည်ဆောက်နေရာချထားရေးအဖွဲ့ မြေစည်ပင်ခလက်ခံပြေစာပါ မြေကွက်ကြီးအမှတ် (၈/၃)၊ အိမ်ရာကွက်ငယ်အမှတ် (၂၁၇)၊ အိမ်ရာကွက်ချထားပေးခြင်းခံရသူ ဒေါ်ခင်မာချို အမည်ဖြင့် မြေအကျယ်(၄ဂ' x ၆ဂ') နှင့် အိမ်ရာကွက်ငယ်အမှတ်(၂၁၈)၊ အိမ်ရာကွက်ချထားပေးခြင်းခံရသူဒေါ်ခင်သန်းသန်းဝင်း အမည်ဖြင့် မြေအကျယ် (၄ဂ'x၆ဂ') စုစုပေါင်းမြေကွက်အကျယ် (၈ဂ'x၆ဂ') မြေနှင့်မြေပေါ်ရှိ အကျိုးခံစားခွင့်အရပ်ရပ်အားလုံးတို့ကို အရှုပ်အရှင်းကင်းရှင်းစွာ လက်ဝယ်ထားရှိပိုင်ဆိုင်သည်ဟု အဆိုရှိသူ ဒေါ်ဝါဝါခင်(ဘ)ဦးလှသွင် [၁၂/တမန(နိုင်) ဂ၈၅၉၁၃] ထံမှ ကျွန်ုပ်၏မိတ်ဆွေက အပြီးအပိုင်ဝယ်ယူရန် စရန်ငွေများ ပေးချေထားပြီးဖြစ်ပါ၍ ကန့်ကွက်လိုပါက ဤကြော်ငြာပါသည့်နေ့မှ (၁၄) ရက်အတွင်း ပိုင်ဆိုင်မှုစာရွက်စာတမ်းမူရင်းများနှင့်တတွ ကျွန်ုပ်ထံသို့ လူကိုယ်တိုင် လာရောက်ကန့်ကွက်နိုင်ပါသည်။ သတ်မှတ်ရက်အတွင်း ကန့်ကွက်မည့်သူမရှိပါက အရောင်းအဝယ်ကို ဥပဒေနှင့်အညီ ဆက်လက်ဆောင်ရွက်သွားမည်ဖြစ်ကြောင်း အများသိစေရန် ကြေညာအပ်ပါသည်။

ဦးဇော်မြင့် [၁၂/ပဇတ(နိုင်)၀၃၂၄၄၉] ၏ လွှဲအပ်ညွှန်ကြားချက်အရ–
ဒေါ်မဉ္ဇူအေးသိန်း (LL.B)
တရားလွှတ်တော်ရှေ့နေ (စဉ်–၁၂၂၅၇)
(မမ/၃၂၄)၊ တန်းမကြီးလမ်း၊ မြို့မရပ်ကွက်၊ လှည်းကူးမြို့။
ဖုန်း–၀၉–၅၀၄၁၄၈၃

ကန့်ကွက်နိုင်ပါကြောင်း

ရန်ကုန်တိုင်းဒေသကြီး၊ လှိုင်သာယာမြို့နယ်၊ စက်မှုမြို့၊ မြေတိုင်းရပ်ကွက်အမှတ် (စက်မှုဇုန်–၂)၊ ဆိပ်ကမ်းသာလမ်း၊ မြေကွက်အမှတ် (၂၄၉/က)၊ ဧရိယာ (၉.၀၃၉)ဧကရှိ ဒေါ်သန်းစိန် (၁၂/လသန (နိုင်) ၀၀၆၈၂၉) အမည်ပေါက် နှစ်(၆၀)ဂရန်မြေကွက်နှင့် ယင်းမြေကွက်ပေါ်ရှိ အကျိုးခံစားခွင့်အရပ်ရပ်အားလုံးတို့ကို ရောင်းချပိုင်ခွင့်ရှိသူ အမည်ပေါက်ပိုင်ရှင် ဒေါ်သန်းစိန် ထံမှကျွန်ုပ်တို့၏ မိတ်ဆွေက ဝယ်ယူရန်အတွက် စရန်ငွေ ပေးချေထားပြီးဖြစ်ပါသည်။ အရောင်းအဝယ်အား ကန့်ကွက်လိုပါက ကျွန်ုပ်တို့ထံသို့ စာရွက်စာတမ်း အထောက်အထားမူရင်းများဖြင့် ယနေ့မှစ၍ (၇)ရက်အတွင်းလာရောက် ကန့်ကွက်နိုင်ပါသည်။ ထိုရက်ကျော်လွန်ပါက အရောင်းအဝယ်ကိစ္စကို ဥပဒေနှင့်အညီ ဆက်လက်ဆောင်ရွက်သွားမည်ဖြစ်ကြောင်း အများသိစေရန် ကြေညာအပ်ပါသည်။

လွှဲအပ်ညွှန်ကြားချက်အရ

ဦးခင်မောင်ဦး	**ဒေါ်လင်းလင်းထက်**
LL.B, D.B.L, D.I.L.,	**LL.B,**
တရားလွှတ်တော်ရှေ့နေ(စဉ်–၈၈၅၂)	အထက်တန်းရှေ့နေ(စဉ်–၄၈၃၃၈)

၀၉ ၅၅၀ ၆၁၄၆ ၊ ၀၉ ၄၅၅၅၀ ၆၁၄၆

ပြည်ထောင်စုသမ္မတမြန်မာနိုင်ငံ ကုန်သည်များနှင့်စက်မှုလက်မှုလုပ်ငန်းရှင်များအသင်းချုပ်

(၃၃) ကြိမ်မြောက် နှစ်ပတ်လည် အသင်းသားစုံညီ အစည်းအဝေး ဖိတ်ကြားလွှာ

ပြည်ထောင်စုသမ္မတမြန်မာနိုင်ငံ ကုန်သည်များနှင့်စက်မှုလက်မှုလုပ်ငန်းရှင်များအသင်းချုပ်၏
(၃၃) ကြိမ်မြောက် နှစ်ပတ်လည်အသင်းသားစုံညီအစည်းအဝေး ကို
အောက်ပါအစီအစဉ်အတိုင်းကျင်းပမည်ဖြစ်ပါ၍ တက်ရောက်ချီးမြှင့်ပါရန် လေးစားစွာဖိတ်ကြားအပ်ပါသည်-

နေ့ရက်	အချိန်	နေရာ
၂၀၂၄ ခုနှစ်၊ ဒီဇင်ဘာလ (၁၄) ရက် (စနေနေ့)	မွန်းလွဲ ၁:၀၀ နာရီ (၁၂:၃၀နာရီတွင် ကြိုတင်နေရာယူပေးပါရန်)	အမျိုးသားဇာတ်ရုံ၊ မြို့မကျောင်းလမ်း၊ ရန်ကုန်မြို့။

အသင်းချုပ် နှစ်ပတ်လည် အသင်းသားစုံညီအစည်းအဝေးကို အသင်းသားများ ပါဝင်တက်ရောက်နိုင်ပါရန်နှင့် အဆင်ပြေချောမွေ့စွာ တက်ရောက်နိုင်ရေး အသင်းချုပ် Website (www.umfcci.com.mm) တွင် (Online Registration) ဖြင့် (၉-၁၂-၂၀၂၄) ရက်နေ့ နောက်ဆုံးထား၍ ကြိုတင်အမည်စာရင်းပေးသွင်းနိုင်ပါသည်။ စာရင်းပေးသွင်းထားသူများအား အစည်းအဝေးတက်ရောက်ခွင့် QR Code များကို အီးမေးလ်မှတဆင့် အချိန်မီပေးပို့သွားမည်ဖြစ်ပါသည်။

အသင်းချုပ်အသင်းသားများအနေဖြင့် အလုပ်အမှုဆောင်အဖွဲ့၏ အစီရင်ခံစာနှင့် နှစ်ချုပ်ငွေစာရင်းရှင်းတမ်းအပေါ် ဆွေးနွေးအကြံပြုလိုသည်များရှိပါက အကြံပြုချက်များကို ကုန်သည်စက်မှုအသင်းချုပ်၊ အသင်းသားရေးရာဌာနသို့ (၁-၁၂-၂၀၂၄) ရက်နေ့ နောက်ဆုံးထားပေးပို့နိုင်ပါရန် အသိပေးအကြောင်းကြားအပ်ပါသည်။

ဆက်သွယ်ရန်
ဖုန်း - ၀၉ ၇၇၆ ၉၉၉ ၉၂၀၊ ၀၉ ၇၇၆ ၉၉၉ ၉၃၀၊ ၀၉ ၄၅၇ ၈၃၆ ၅၄၂
အီးမေးလ် - ma@umfcci.com.mm
ဝက်ဘ်ဆိုက် - အမျိုးသားဝက်ဘ်ဆိုက်

အလုပ်အမှုဆောင်အဖွဲ့
ကုန်သည်စက်မှုအသင်းချုပ်

ဦးစိုးမင်းနိုင်နှင့် အများသိစေရန် ကြေညာခြင်း

ကျွန်ုပ်မိတ်ဆွေဖြစ်သူ ဒေါ်ခင်စိုးဝေ [၁၂/ဥကတ(နိုင်)၁၃၉၈၄၄]၏ လွှဲအပ်ညွှန်ကြားချက်အရ အများသိစေရန် ကြေညာအပ်ပါသည်-

ကျွန်ုပ်မိတ်ဆွေနှင့် ဦးစိုးမင်းနိုင်တို့သည် မြောက်ဥက္ကလာပမြို့နယ်၊ ဒုတိယမြို့နယ်တရားသူကြီး ရှေ့မှောက်တွင် (၂၆-၅-၂၀၂၂)ရက်နေ့တွင် မှတ်ပုံတင်အမှတ် (၇၀/၂၀၂၂)ဖြင့် နှစ်ဦးသဘောတူ အကြင်လင်မယားအဖြစ်မှ ကွာရှင်းပြတ်စဲခဲ့ပြီးဖြစ်ပါသည်။

ဦးစိုးမင်းနိုင်နှင့် ကျွန်ုပ်မိတ်ဆွေတို့ နှစ်ဦးသဘောတူ ကွာရှင်းပြတ်စဲခဲ့ပြီးနောက် တောင်ဥက္ကလာပမြို့နယ်၊ (၅)ရပ်ကွက်၊ ပင်းယ(၁၄)လမ်း၊ အမှတ် (၄၀၀)ရှိ အကျယ်အဝန်း (၁၀x၆၀)ပေပေါ်ရှိ အိမ်ခြံမြေအား (၂၆-၅-၂၀၂၂) ရက်နေ့တွင် ကိုစိုးမင်းနိုင်မှ ဒေါ်ခင်စိုးဝေထံသို့ အသိသက်သေများရှေ့မှောက်တွင် အပြီးအပိုင်လွှဲပြောင်းပေးအပ်ခဲ့ပြီးဖြစ်သည့်အတွက် အထက်ဖော်ပြပါ အိမ်ခြံမြေ အဆောက်အဦနှင့်တကွ ပတ်သက်ဆက်နွှယ်သော ပစ္စည်းအရပ်ရပ်တို့အား ဒေါ်ခင်စိုးဝေ တစ်ဦးတည်းသာ ပိုင်ဆိုင်လျက်ရှိပါသည်။ ဒေါ်ခင်စိုးဝေပိုင်ဆိုင်သည့်အထက်ဖော်ပြပါ အိမ်ခြံမြေနှင့် ပတ်သက်၍ ဦးစိုးမင်းနိုင်မှ ဝင်ရောက်စွက်ဖက်ခြင်း၊ ပိုင်ဆိုင်ခြင်းအလျဉ်းမရှိသလို ထိုအိမ်ခြံမြေအတွင်းသို့ ဒေါ်ခင်စိုးဝေ၏ ခွင့်ပြုချက်မရဘဲ ဝင်ရောက်နေထိုင်ခွင့် မရှိတော့ကြောင်း ဦးစိုးမင်းနိုင်နှင့် အများသိစေရန် ကြေညာအပ်ပါသည်။

(၂၃-၁၁-၂၀၂၄)ရက်နေ့တွင် ဒေါ်ခင်စိုးဝေမှ အထက်ဖော်ပြပါ အိမ်ခြံမြေအား မိသားစု အမွေပုံစီမံခန့်ခွဲခြင်း အရပ်ကတိစာချုပ်အရ ဦးရဲလင်းနိုင် [၁၂/ဥကတ(နိုင်)၁၅၃၈၈၃]မှ မောင်အောင်မင်းခန့်၏ အုပ်ထိန်းခွင့်ရရှိထားပြီးဖြစ်ပါသည်။ သို့ပါ၍ အထက်ဖော်ပြပါ အိမ်ခြံမြေနှင့် ပတ်သက်ဆက်နွှယ်မှုအရပ်ရပ်ကို ဦးရဲလင်းနိုင်သို့ လွှဲအပ်ထားပြီးဖြစ်ကြောင်းနှင့် ဦးရဲလင်းနိုင်မှသာ စီမံခန့်ခွဲခွင့်ရှိပြီးဖြစ်ကြောင်း အများသိစေရန် ကြေညာအပ်ပါသည်။

လွှဲအပ်ညွှန်ကြားသူ	**လွှဲအပ်ညွှန်ကြားချက်အရ**
ဒေါ်ခင်စိုးဝေ	**ဒေါ်ဥမ္မာအောင်(ကနောင်)**
[၁၂/ဥကတ(နိုင်)၁၃၉၈၄၄]	**တရားလွှတ်တော်ရှေ့နေ(စဉ်-၈၂၅၁)**
	အမှတ်(၈၄/က)၊ တကောင်း (၅)လမ်း၊ (၅) ရပ်ကွက်၊ တောင်ဥက္ကလာပမြို့နယ်။
	ဖုန်း-၀၉-၂၅၆၂၉၆၉၅၉
	ဒေါ်ဇင်မာဦး
	တရားလွှတ်တော်ရှေ့နေ (စဉ်-၁၆၇၇၀)

ဒေါ်ကြည်ကြည်ဆွေ[၉/အမရ(နိုင်)၀၀၅၂၁၄]ကိုင်ဆောင်သူ သိရှိစေရန်

ရန်ကုန်တိုင်းဒေသကြီး၊ ဒဂုံမြို့သစ်(မြောက်ပိုင်း)မြို့နယ်၊ (၄၁)ရပ်ကွက်၊ ပုန်းညက်လမ်း၊ အမှတ်(၇၄၇)ဟု ခေါ်တွင်သော မြေတိုင်းရပ်ကွက်အမှတ်(၄၁)၊ မြေကွက်အမှတ်(၇၄၇)၊ အကျယ်အဝန်း(အလျား၄၁ပေ x အနံ၆၀ပေ)၊ (၀.၀၅၆)ဧကရှိ နှစ်(၆၀) မြေငှားဂရန်မြေအမျိုးအစား မြေကွက်နှင့် အဆောက်အအုံအပါအဝင် ဆက်နွှယ်တွယ်ကပ်လျက်ရှိသည့် အကျိုးခံစားခွင့်အရပ်ရပ်အားလုံးကို အမည်ပေါက်သူ ဒေါ်ကြည်ကြည်ဆွေထံမှ ကျွန်ုပ်၏မိတ်ဆွေဖြစ်သူ ဦးဖုန်းမော်[၉/နထက(နိုင်)၁၄၅၉၃၇]မှ အရောင်းအဝယ် အရပ်ကတိစာချုပ်ဖြင့် (၆-၉-၂၀၂၃)ရက်နေ့ကတည်းကပင် ဝယ်ယူ၍ လက်ရောက်ပိုင်ဆိုင်ခဲ့ပြီးဖြစ်ပါ သည်။ ယခုအခါ ကျွန်ုပ်၏မိတ်ဆွေဖြစ်သူမှ အဆိုပါ မြေကွက်နှင့်အဆောက်အအုံအား တရားဝင်အရောင်းအဝယ်မှတ်ပုံတင်စာချုပ်ချုပ်ရန် လိုအပ်လာပါသဖြင့် လူကြီးမင်းမှ ဤကြေညာပါသည့်နေ့မှစ၍ (၇)ရက်အတွင်း ကျွန်ုပ်ထံသို့ လာရောက်ဆက်သွယ်ဆောင်ရွက်ပေးပါရန်နှင့် သတ်မှတ်ရက်တွင် လူကြီးမင်းမှ လာရောက်ဆက်သွယ်ဆောင်ရွက်ခြင်းမရှိပါက ဥပဒေနှင့်အညီ လုပ်ထုံးလုပ်နည်းများအတိုင်း တရားဝင်ဆက်လက်ဆောင်ရွက်သွားမည်ဖြစ်ကြောင်း လူကြီးမင်းသိရှိစေရန် အသိပေးကြေညာအပ်ပါသည်။

လွှဲအပ်ညွှန်ကြားချက်အရ-
ဒေါ်ဝေဝေအောင် (LL.B)
တရားလွှတ်တော်ရှေ့နေ(စဉ်-၁၂၄၆၈)
အမှတ်- ၁၂၉၇/အေ၊ ဇာတိဂုဏ်လမ်း၊ မေတ္တာညွန့်ရပ်ကွက်၊ တာမွေမြို့နယ်၊ရန်ကုန်တိုင်းဒေသကြီး၊ ဖုန်း-၀၉-၄၂၀၀၅၇၄၉၈

ကန့်ကွက်နိုင်ကြောင်းကြော်ငြာ

မင်္ဂလာဒုံမြို့နယ်၊ မြေတိုင်းရပ်ကွက်အမှတ်-၅၃၂/Cခ၊ မြေကွက်အမှတ်-၄/၂၉၊ ဧရိယာ(၀.၃၇၁)ဧက၊ မြေကွက်တည်နေရာအမှတ်-၂၉၊ ကာယ(၈)လမ်း၊ ကာယရပ်ကွက်၊ မင်္ဂလာဒုံမြို့နယ်၊ ဒေါ်ဆိုင်းညွန့် [၁၂/လမတ(နိုင်)၀၂၃၃၃၂]အမည်ပေါက် နှစ်(၆၀)မြေငှားဂရန်မြေအား အမည်ပေါက် ဒေါ်ဆိုင်းညွန့်သည် (၂၃-၁-၂၀၂၄)ရက်နေ့တွင် ကွယ်လွန်သွားပါသဖြင့် ခင်ပွန်းဖြစ်သူ ဦးထွန်းလွင်[၁၂/လမတ(နိုင်)၀၂၃၃၁၇]မှ ဒေါ်ဆိုင်းညွန့် ကွယ်လွန်ပြီးသည့်အချိန်မှစ၍ အထက်ဖော်ပြပါ မြေနှင့်အိမ် အပါအဝင် အကျိုးခံစားခွင့်အရပ်ရပ်တို့ကို ကျန်ရစ်သူ တရားဝင်ခင်ပွန်းဖြစ်သည့် မိမိကမြန်မာ့ဓလေ့ထုံးတမ်းဥပဒေနှင့်အညီ တရားဝင် အမွေဆက်ခံပိုင်ခွင့်ရှိကြောင်း မိမိမှလွဲ၍ အခြားမည်သူ တစ်ဦးတစ်ယောက်မျှ အမွေဆက်ခံပိုင်ဆိုင်အကျိုးခံစားခွင့် မရှိပါကြောင်း မင်္ဂလာတောင်ညွန့်မြို့နယ် တရားရုံး၏ (၃-၉-၂၀၂၄)ရက်စွဲပါ ကျမ်းကျိန်လွှာအမှတ်-၁၂၁/၂၄၊ အသိသက်သေ(၂) ဦး၏ ထောက်ခံကျမ်းကျိန်လွှာ(၂)စောင်၊ သေစာရင်း၊ မြေငှားစာချုပ် ဂရန်မူရင်း အိမ်ထောင်စုလူဦးရေစာရင်း၊ မြန်မာ့ရှေ့ဆောင်ဘဏ်လီမိတက် (အင်းယားလမ်းဘဏ်ခွဲ)မှ ချေးငွေအရင်းနှင့်အတိုးအား (၃၀-၈-၂၀၂၄) ရက်နေ့တွင် ချေးငွေအပြေအကျေ ပေးဆပ်ပြီးဖြစ်ပါသဖြင့် ပယ်ဖျက်ပေးပါရန် (၃၀-၈-၂၀၂၄)ရက်နေ့ အကြောင်းကြားစာတို့တင်ပြ၍ ပိုင်ဆိုင်ကြောင်း စာချုပ်ချုပ်ဆိုရန် မြေပုံကူးလျှောက်ထားလာရာ တရားဝင်ခိုင်လုံသော အထောက်အထားများဖြင့် ဤကြော်ငြာပါသည့်နေ့မှစ၍ (၇) ရက်အတွင်း ကန့်ကွက်နိုင်ပါကြောင်းနှင့် ကန့်ကွက်မှုမရှိပါက လုပ်ထုံးလုပ်နည်းအတိုင်း ဆက်လက်ဆောင်ရွက်ပေးမည်ဖြစ်ပါကြောင်း အသိပေးကြေညာအပ်ပါသည်။

ဌာနမှူး(ဒုတိယညွှန်ကြားရေးမှူးချုပ်)
မြို့ပြမြေစီမံခန့်ခွဲမှုဌာန
ရန်ကုန်မြို့တော်စည်ပင်သာယာရေးကော်မတီ

ကန့်ကွက်နိုင်ကြောင်းကြော်ငြာ

ဒေါပုံမြို့နယ်၊ မြေတိုင်းရပ်ကွက်အမှတ်(၅/ကြည်စု)၊ မြေကွက်အမှတ်(၃၉၄)၊ ဧရိယာ(၀.၀၂၈)ဧက၊ မြေကွက်တည်နေရာအမှတ်(၃၉၄)၊ သမစိတ္တ (၁)လမ်း၊ ကြည်စုရပ်ကွက်၊ ဒေါပုံမြို့နယ်၊ ဦးစိန်ဝင်း[၁၂/ဒပန(နိုင်)၀၀၅၂၁၈] အမည်ပေါက် နှစ်(၆၀)ဂရန်မြေအား အမည်ပေါက် ဦးစိန်ဝင်း[၁၂/ဒပန(နိုင်)၀၀၅၂၁၈](ဖခင်) (၂၉-၇-၂၀၂၁) (ကွယ်လွန်)နှင့် ဒေါ်အေးသိန်း(မိခင်) (၆-၂-၂၀၂၁) (ကွယ်လွန်)တို့ ကွယ်လွန်ကြသဖြင့် ပိုင်ဆိုင်ကြောင်း စာချုပ်အမှတ်-၂၅၉၃/၂၀၂၄(၁၈-၃-၂၀၂၄)ဖြင့် မြေကွက်နှင့် ယင်းမြေကွက်ပေါ်ရှိ အကျိုးခံစားခွင့်အရပ်ရပ်တို့အား သားသမီး အရင်းများဖြစ်ကြသော ဒေါ်စန်းစန်းနု[၁၂/ဒပန(နိုင်)၀၀၅၀၉၁]၊ ဦးတင်အောင်ဝင်း [၁၂/ဒပန(နိုင်)၀၀၅၀၉၂]၊ ဦးသိန်းအောင်ဝင်း[၁၂/ဒပန(နိုင်)၀၀၇၇၇၆]တို့မှ ၎င်းတို့အမွေဆက်ခံပိုင်ဆိုင်လာခဲ့သော အထက်ဖော်ပြပါမြေကွက်နှင့် ပတ်သက်သည့် နှစ်(၆၀) မြေငှားဂရန်မှာ ၎င်းတို့၏ နေအိမ်တွင် သိမ်းဆည်းထားရာမှ အထားအသိုမှားယွင်းကာ ပျောက်ဆုံးသွားခဲ့သည်မှာ မှန်ကန်ပါကြောင်း တရားရုံးကျမ်းကျိန်လွှာ၊ နှစ်(၆၀)ဂရန်မူရင်း ပျောက်ဆုံးသည်မှာ မှန်ကန်ကြောင်း သက်ဆိုင်ရာ ဒေါပုံမြို့နယ်၊ ကြည်စုရပ်ကွက်အုပ်ချုပ်ရေးမှူးရုံး ထောက်ခံစာ၊ နှစ်(၆၀)ဂရန်မူရင်း ပျောက်ဆုံးကြောင်းကို ရပ်ကွက်ရုံး၏ထောက်ခံချက်အရ ထပ်ဆင့်ထောက်ခံကြောင်း ဒေါပုံမြို့မရဲစခန်းထောက်ခံစာ၊ နှစ်(၆၀) ဂရန်ပျောက်ဆုံးကြောင်း ကိုယ်တိုင်ဝန်ခံချက်၊ နိုင်ငံသားစိစစ်ရေးကတ်၊ အမွေဆက်ခံပိုင်ဆိုင်ကြောင်း မှတ်ပုံတင်စာချုပ်အမှတ်- ၂၅၉၃/၂၀၂၄(၁၈-၃-၂၀၂၄)၊ မြေခွန်ပြေစာတို့ တင်ပြ၍ ဂရန်မိတ္တူလျှောက်ထားလာရာ တရားဝင်ခိုင်လုံသော အထောက်အထားများဖြင့် ဤကြော်ငြာပါသည့်နေ့မှစ၍ (၇) ရက်အတွင်း ကန့်ကွက်နိုင်ပါကြောင်းနှင့် ကန့်ကွက်မှုမရှိပါက လုပ်ထုံးလုပ်နည်းအတိုင်း ဆက်လက်ဆောင်ရွက်ပေးမည်ဖြစ်ပါကြောင်း အသိပေးကြေညာအပ်ပါသည်။

ဌာနမှူး(ဒုတိယညွှန်ကြားရေးမှူးချုပ်)
မြို့ပြမြေစီမံခန့်ခွဲမှုဌာန
ရန်ကုန်မြို့တော်စည်ပင်သာယာရေးကော်မတီ

"ကန့်ကွက်နိုင်ကြောင်း အများသိစေရန် ကြေညာခြင်း"

ရန်ကုန်တိုင်းဒေသကြီး၊ လှည်းကူးခရိုင်၊ လှည်းကူးမြို့နယ်၊ ပြည်တော်သာရပ်ကွက်၊ ငှက်ပျောတောပတ်လမ်း၊ အမှတ်(၄)ဟု ခေါ်တွင်သော အလျား(၄၀)ပေxအနံ(၆၃)ပေရှိသော ဒေါ်ဝေဝေလွင်အမည်ပေါက်နှင့် ၎င်းမြေကွက်ပေါ်ရှိ အကျိုးခံစားခွင့်အရပ်ရပ်အားလုံးတို့ကို ဆက်စပ်စာချုပ်များဖြင့် ဝယ်ယူပိုင်ဆိုင်ထားသူ ဦးစိန်ဝင်း[၁၄/အဂပ(နိုင်)၁၁၉၃၉၁]ထံမှ ကျွန်ုပ်၏မိတ်ဆွေဖြစ်သူ ဒေါ်မြသီရိအောင်စန္ဒာခိုင်[၁၁/ရဗန(နိုင်)၀၆၆၈၉၂]မှ အပြီးအပိုင်ဝယ်ယူရန် တန်ဖိုးငွေ၏ တစ်စိတ်တစ်ဒေသစရန်ငွေအဖြစ် ပေးချေထားပြီးဖြစ်ပါသဖြင့် ကန့်ကွက်လိုသူများရှိပါက ဤကြော်ငြာပါသည့်ရက်မှစ၍ (၇)ရက်အတွင်း တရားဝင်ခိုင်လုံသော ပိုင်ဆိုင်မှု စာရွက်စာတမ်း အထောက်အထား မူရင်းများဖြင့် ကျွန်ုပ်ထံသို့ ကိုယ်တိုင်လာရောက်ကန့်ကွက်နိုင်ပါကြောင်းနှင့် သတ်မှတ်ရက်အတွင်း ကန့်ကွက်မည့်သူမရှိပါက အရောင်းအဝယ်အား ဥပဒေနှင့်အညီ ဆက်လက်ဆောင်ရွက်သွားမည်ဖြစ်ကြောင်း အများသိစေရန် ကြေညာအပ်ပါသည်။

ဒေါ်မြသီရိအောင်စန္ဒာခိုင်၏ လွှဲအပ်ညွှန်ကြားချက်အရ -
ဦးကျော်မင်းထွန်း (LL.B,D.B.L)
တရားလွှတ်တော်ရှေ့နေ(စဉ်-၁၈၄၀၁)
အမှတ်(၂၂)၊ ဘောဂလမ်း၊ ဘောဂရပ်ကွက်၊ ပ.လ.ရ၊ မင်္ဂလာဒုံမြို့နယ်၊
ဖုန်း ၀၉-၄၅၁၁၂၈၇၇၆

ပျောက်ဆုံးကြောင်း

ကျွန်တော် စောသူရိန်ထူး [၁၂/သခန(နိုင်)၁၇၉၂၇၇]၏ နိုင်ငံကူးလက်မှတ်စာအုပ် နံပါတ် မမှတ်မိ ပျောက်ဆုံးသွားပါသဖြင့် တွေ့ရှိပါက အကြောင်းကြားပေးပါရန်။

ဖုန်း-09-789006780

ကန့်ကွက်နိုင်ပါကြောင်း အများသိစေရန်ကြေညာခြင်း

ရန်ကုန်တိုင်းဒေသကြီး၊ လှည်းကူးခရိုင်၊ လှည်းကူးမြို့နယ်၊ မြို့ကွက်တိုးချဲ့တည်ဆောက်နေရာချထားရေးအဖွဲ့မှ ချမှတ်ထားသော လှည်းကူးမြို့၊ သာသနာ့ရိပ်သာရပ်ကွက်၊ ၁/န တိုးချဲ့(၁၅) လမ်း၊ မြေကွက်ကြီးအမှတ်(၁/န) အိမ်ရာကွက်ငယ်အမှတ်(၁၁၀၈)၊ (၁၁၀၉)၊ ဧရိယာ (၈၀'x၆၀')ပေကျယ်ဝန်းသော (မြို့မြေ)ကို မူလပိုင်ရှင်ထံမှ အဆင့်ဆင့်ဝယ်ယူ၍ ရောင်းချခွင့်ရှိသူဟု အဆိုပြုသူ ဦးဖြိုးထက်ကို [၁၄/ပသန(နိုင်)၂၃၅၈၀၆]ထံမှ ကျွန်ုပ်၏ မိတ်ဆွေဖြစ်သူ ဒေါ်ရီရီဝင်း [၁၂/လကန(နိုင်)၁၂၈၂၄၂]က ဥပဒေနှင့်အညီ အပြီးအပိုင်ဝယ်ယူရန်အတွက် စရန်ငွေ တစ်စိတ်တစ်ပိုင်ကိုပေးချေထားပြီးဖြစ်ပါသည်။ အဆိုပါအရောင်းအဝယ်ကိစ္စနှင့် ပတ်သက်၍ ကန့်ကွက်လိုပါက ခိုင်လုံသော အထောက်အထားများဖြင့် ကျွန်ုပ်ထံသို့ (၇)ရက်အတွင်း လာရောက်ကန့်ကွက်နိုင်ပါကြောင်းနှင့် (၇)ရက်ကျော်လွန်ပါက အရောင်းအဝယ်ကို ဥပဒေနှင့်အညီ ဆက်လက်ဆောင်ရွက်မည်ဖြစ်ကြောင်း အများသိစေရန် ကြေညာအပ်ပါသည်။

လွှဲအပ်ညွှန်ကြားချက်အရ-
ဦးမျိုးမင်းဆန်း(LL.B)
တရားလွှတ်တော်ရှေ့နေ(စဉ်-၁၄၇၀၁)
အမှတ်(၂၇)၊ အောင်မင်္ဂလာ(၂)လမ်း၊ အောင်မင်္ဂလာရပ်ကွက်၊ လှည်းကူးမြို့။ ဖုန်း-၀၉-၇၉၀၉၁၉၉၆၃

ကြော်ငြာစာ
(အမွေဆက်ခံခြင်းအက်ဥပဒေပုဒ်မ ၂၈၃)
လှည်းကူးခရိုင်တရားရုံး
၂၀၂၄ ခုနှစ်၊ တရားမအထွေထွေအမှုအမှတ် - ၄၁
ကွယ်လွန်သူ ဦးခင်မောင်ရင်၏ ကျန်ရစ်သော ပစ္စည်းများနှင့်စပ်လျဉ်းသည့်အမှု

ဒေါ်ဝါဝါဝင်း — **လျှောက်ထားသူ**

ရန်ကုန်တိုင်းဒေသကြီး၊ လှည်းကူးခရိုင်၊ လှည်းကူးမြို့နယ်၊ ဘားလားကျေးရွာတွင် နေထိုင်ခဲ့သော ကွယ်လွန်သူ ဦးခင်မောင်ရင်၏ ကျန်ရစ်သော ပစ္စည်းများ အပေါ်၌ အမွေထိန်း လက်မှတ်စာထုတ်ပေးပါမည့်အကြောင်းနှင့် ဒေါ်ဝါဝါဝင်းက အမွေဆက်ခံခြင်း အက်ဥပဒေအရ လျှောက်ထားချက်ရှိသဖြင့် ဤအမှုကို ၂၀၂၄ ခုနှစ်၊ ဒီဇင်ဘာလ (၁၆)ရက်(၁၃၈၆ ခုနှစ်၊ နတ်တော်လဆုတ် ၁ ရက်)နေ့တွင် ဆိုင်ဆိုကြားနာရန် ချိန်းဆိုထားသည်ဖြစ်သောကြောင့် ထိုကွယ်လွန်သူ ဦးခင်မောင်ရင်၏ ကျန်ရစ်သောပစ္စည်းများတွင် အကျိုးစီးပွားသက်ဆိုင်သည် အဆိုရှိသူတို့အား အဆိုပါအမှုတွင် ၎င်းတို့ (လာရောက်ဆိုင်ဆိုရန်သင့်လျော်မည်ဟု ထင်မြင်လျှင်) ဆိုခဲ့သော ၂၀၂၄ ခုနှစ်၊ ဒီဇင်ဘာလ (၁၆) ရက်(၁၃၈၆ ခုနှစ်၊ နတ်တော်လဆုတ် ၁ ရက်) နေ့၌ နံနက်(၁၀:၀၀)နာရီတွင် မိမိတို့ကိုယ်တိုင်သော်လည်းကောင်း၊ ကိုယ်စားလှယ်တစ်ဦးဦးအားဖြင့်သော်လည်းကောင်း လာရောက်ဆိုင်ဆိုရန်နှင့် အမွေထိန်းလက်မှတ်စာမထုတ်ပေးမီ မှတ်တမ်းများကိုကြည့်ရှုရန် အမွေဆက်ခံခြင်းအက်ဥပဒေပုဒ်မ ၂၈၃နှင့်အညီ ဆင့်ဆိုလိုက်သည်။ လာရောက်ခြင်းမရှိ ပျက်ကွက်ခဲ့လျှင် ရုံးတော်က ဆိုခဲ့သော ဒေါ်ဝါဝါဝင်း၏ လျှောက်လွှာအပေါ်၌ စစ်ဆေးဆောင်ရွက်ပြီးလျှင် ၎င်းအမှုအကြောင်းအရာတွင် စီရင်ချက်ချမှတ်လိမ့်မည်ဖြစ်သည်။

၂၀၂၄ ခုနှစ်၊ ဒီဇင်ဘာလ ၂ ရက်နေ့တွင် ဤရုံးတော်တံဆိပ်ရိုက်နှိပ်၍ ကျွန်ုပ်လက်မှတ်ရေးထိုးထုတ်ပေးလိုက်သည်။

(အောင်နေလင်း)
ခရိုင်တရားသူကြီး
လှည်းကူးခရိုင်တရားရုံး

သစ်တော
မှန်လျှင်
အသုံးဝင်
အစဉ်ထာဝရ
ထိန်းသိမ်းကြ

ကန့်ကွက်နိုင်ကြောင်း အများသိစေရန်ကြေညာခြင်း

ရန်ကုန်တိုင်းဒေသကြီး၊ သာကေတမြို့နယ်၊ (၄/တောင်)ရပ်ကွက်၊ အောင်မေတ္တာလမ်း၊ အမှတ်(၄၈၃/က) ဟုခေါ်တွင်သော မြေကွက်ပေါ်တွင် ဆောက်လုပ်ထားသည့် (၁)ခန်းတည်း (၆) ထပ်တိုက်၏ ၄-လွှာ၊ အကျယ်အဝန်း (၁၈ ပေ x ၅၄ ပေ)ရှိ တိုက်ခန်းနှင့် ယင်းတိုက်ခန်းပေါ်တွင် တွယ်ကပ်ပါရှိသော အကျိုးခံစားခွင့်အရပ်ရပ်အားလုံးတို့ကို တရားဝင်ပိုင်ဆိုင်ပြီး ရောင်းချပိုင်ခွင့်ရှိကြောင်း ဝန်ခံကတိပြုသူ ကန်ထရိုက်တာ ဦးဇော်မြင့် [၁၂/စခန (နိုင်)၀၇၀၄၆၄] ကိုင်ဆောင်သူထံမှ ကျွန်ုပ်၏မိတ်ဆွေက အပြီးအပိုင်ဝယ်ယူရန်အတွက် ရောင်းဖိုးငွေ၏ တစ်စိတ်တစ်ဒေသကို စရန်ငွေအဖြစ် ပေးချေထားပြီးဖြစ်ပါသည်။ အထက်ဖော်ပြပါ တိုက်ခန်းအရောင်းအဝယ်ကိစ္စကို မည်သူမဆို ကန့်ကွက်လိုပါက ကျွန်ုပ်ထံသို့ ခိုင်လုံသောစာရွက်စာတမ်း အထောက်အထားမူရင်းများဖြင့် ဤကြေညာပါသည့်ရက်မှစ၍ (၁၄)ရက်အတွင်း လာရောက်ကန့်ကွက်နိုင်ပါသည်။ သတ်မှတ်ရက်ထက်ကျော်လွန်ပါက တိုက်ခန်းအရောင်းအဝယ်ကိစ္စကို ဥပဒေနှင့်အညီ ဆက်လက်ဆောင်ရွက်သွားမည်ဖြစ်ကြောင်း အများသိစေရန် ကြေညာအပ်ပါသည်။

လွှဲအပ်ညွှန်ကြားချက်အရ -
ဦးသက်နိုင်ဦး [LL.B, LL.M, MRes(Law), D.B.L]
အထက်တန်းရှေ့နေ (စဉ်-၃၆၉၃၃)
အမှတ် (၁၅)၊ မြေညီ (ဘီ)၊ အထက်မန္တလေးလမ်းသွယ် (၃)၊
ကန်/မြောက်ရပ်ကွက်၊ မင်္ဂလာတောင်ညွန့်မြို့နယ်၊ ရန်ကုန်မြို့။
ဖုန်း - ၀၉-၉၇၅၀၂၁၈၄၁

ကန့်ကွက်နိုင်ကြောင်းအများသိစေရန်ကြော်ငြာ

ရန်ကုန်တိုင်းဒေသကြီး၊ ဒဂုံမြို့သစ်(အရှေ့ပိုင်း)မြို့နယ်၊ အမှတ် (၈) ရပ်ကွက်၊ ဗေဒါ(၂)လမ်း၊ အမှတ်(၈၂၈) နေ ဒေါ်အိငြိမ်းမြတ် (၁၂/ဒဂရ (နိုင်)၀၁၅၁၁၂) ၏ လွှဲအပ် ညွှန်ကြားချက်အရ အောက်ပါအတိုင်း ကြေညာအပ်ပါသည် –

ရန်ကုန်တိုင်းဒေသကြီး၊ ဒဂုံမြို့သစ်(အရှေ့ပိုင်း)မြို့နယ်၊ လူနေရပ်ကွက်အမှတ်/မြေတိုင်းရပ်ကွက်အမှတ်-၁၃၀၊ ရတနာပုံလမ်း(မင်းရဲကျော်စွာ ကျောကပ်လမ်း)၊ မြေကွက်အမှတ်(၁၂၂၈/ခ)၊ မြေအမျိုးအစား နှစ်(၆၀) ဂရန်၊ ဧရိယာ ၀. ၀၂၇၅ ဧက၊ ဧရိယာ ၁၂၀၀ စတုရန်းပေ (အလျား ၂၀ ပေ × အနံ ၆၀ ပေ)ရှိ ဒေါ်ခင်ဥဟန် (၁၂/ရကရ(နိုင်)၀၁၃၇၁၇) အမည်ပေါက်သော ဂရန်မြေကွက်ပေါ်တွင် ဆောက်လုပ်ထားသော တစ်ထပ်တိုက်အဆောက်အဦးနှင့် အဆိုပါ မြေ၊ အဆောက်အဦးတို့နှင့် သက်ဆိုင်သော အကျိုးခံစားခွင့်အရပ်ရပ်အားလုံးတို့အား အရောင်းအဝယ်စာချုပ်အဆက်ဆက်ဖြင့် ဝယ်ယူသူအဆက်ဆက်တို့က ဝယ်ယူကာ လက်ရှိထားနေထိုင်ပိုင်ဆိုင်ခဲ့ကြပြီး၊ နောက်ဆုံးအနေဖြင့် ဝယ်ယူကာ လက်ရှိထားနေထိုင်ပိုင်ဆိုင်သူမှာ ဒေါ်ရင်ရင်သန်း (၁၂/ပဇတ(နိုင်)၀၂၅၂၂၇) ဖြစ်ပြီး အရှုပ်အရှင်းကင်းပြီး လွှဲပြောင်းရောင်းချပိုင်ခွင့်ရှိကြောင်း ဝန်ခံပြောဆိုကာ ရောင်းချရန် အဆိုပြုကမ်းလှမ်းလာ၍ ကျွန်ုပ်၏မိတ်ဆွေ ဒေါ်အိငြိမ်းမြတ် (၁၂/ဒဂရ(နိုင်)၀၁၅၁၁၂) က အပြီးအပိုင်ဝယ်ယူရန် သဘောတူပြီး၊ ရောင်းဖိုးငွေ၏ တစ်စိတ်တစ်ဒေသအား စရန်ငွေအဖြစ် ပေးချေထားပြီးဖြစ်ပါသည်။ အဆိုပါမြေကွက်နှင့် အိမ်အပါအဝင် မြေပေါ် မြေအောက် အကျိုးခံစားခွင့်အရပ်ရပ်တို့နှင့် ပတ်သက်၍ ကန့်ကွက်လိုသူများရှိပါက ဤကြော်ငြာပါသည့်နေ့မှစ၍ (၇) ရက်အတွင်း တိကျခိုင်လုံသော စာရွက်စာတမ်းမူရင်းများနှင့်တကွ ကျွန်ုပ်ထံသို့ဖြစ်စေ၊ ကျွန်ုပ်၏ မိတ်ဆွေ ဒေါ်အိငြိမ်းမြတ် ထံသို့ဖြစ်စေ လာရောက်ကန့်ကွက်နိုင်ပါသည်။ သတ်မှတ်ရက်အတွင်း လာရောက်ကန့်ကွက်ခြင်း မရှိပါက အရောင်းအဝယ်ကိစ္စကို ဥပဒေနှင့်အညီ ဆက်လက်ဆောင်ရွက်သွားမည်ဖြစ်ပါကြောင်း အများသိစေရန် ကြေညာအပ်ပါသည်။

ဒေါ်အိငြိမ်းမြတ်၏ လွှဲအပ်ညွှန်ကြားချက်အရ -
ဦးဝင်းအောင် (LL.B)
အထက်တန်းရှေ့နေ (စဉ်-၅၁၄၆၂) (၃၁-၇-၂၀၁၉)
အမှတ်-၇၄ (ဒုတိယထပ်)၊ ဗိုလ်ချုပ်လမ်း၊ ဗမာအေးရပ်ကွက်၊
ဒေါပုံမြို့နယ်၊ ရန်ကုန်မြို့။ ဖုန်း-၀၉-၄၂၀၆၇၇၁၃၀၊ ၀၉-၇၈၇၈၉၀၆၈၆

ကန့်ကွက်နိုင်ကြောင်းကြော်ငြာ

ဒလမြို့နယ်၊ မြေတိုင်းရပ်ကွက်အမှတ်–၁/ဗညားဒလ၊ မြေကွက်အမှတ်–၁၅၁၁၊ ဧရိယာ(၀.၀၅၅)ဧက၊ မြေကွက်တည်နေရာအမှတ်–၁၅၁၁၊ ဦးအောင်ဇေယျ (၁၄)လမ်း၊ ဗညားဒလရပ်ကွက်၊ ဒလမြို့နယ် ၁။ဦးဘသင်[၁၂/လမန(နိုင်)၀၃၃၉၅၄]၊ ၂။ဦးရပ်ပါရာဆပ်(ခ)ပါရာဆပ်[၉/မကန(နိုင်)၀၈၇၀၁၆]အမည်ပေါက် နှစ်(၆၀) ဂရန်မြေအား အမည်ပေါက်တစ်ဦးဖြစ်သူ ဦးဘသင် (ဖခင်)၊ (မိခင်)ဒေါ်သိန်းလှတို့ အသီးသီးကွယ်လွန်သဖြင့် ဦးဘသင်ပိုင်ဆိုင်ခွင့်အစုအား အမွေဆက်ခံခွင့်ရှိသော သား/သမီးများတော်စပ်ကြောင်း ကျမ်းကျိန်လွှာ၊ ထောက်ခံကျမ်းကျိန်လွှာ (၂) စောင်၊ သေဆုံးမှုလက်မှတ်များ၊ဂရန်မူရင်း၊ နိုင်ငံသားစစ်ဆေးရေးကတ်ပြားတို့ တင်ပြ၍ ဦးသိန်းဇော်ဦး [၁၂/ဒလန(နိုင်)၀၃၂၁၆၅]၊ ဦးမျိုးကျော်နိုင်[၁၂/ဒလန(နိုင်) ၀၄၀၅၃၈]၊ ဒေါ်စန္ဒာလွင်[၁၂/ဒလန(နိုင်)၀၄၅၅၂၄]တို့မှ ကျန်အမည်ပေါက် ဦးရပ်ပါရာဆပ်(ခ)ပါရာဆပ်[၉/မကန(နိုင်)၀၈၇၀၁၆]နှင့်အတူ ပူးတွဲ၍ အမွေဆက်ခံပိုင်ဆိုင်ကြောင်း စာချုပ်ချုပ်ဆိုရန် မြေပုံကူးလျှောက်ထားလာရာ တရားဝင် ခိုင်လုံသော အထောက်အထားများဖြင့် ဤကြော်ငြာပါသည့်နေ့မှစ၍ (၇)ရက်အတွင်း ကန့်ကွက်နိုင်ပါကြောင်းနှင့် ကန့်ကွက်မှုမရှိပါက လုပ်ထုံးလုပ်နည်းအတိုင်း ဆက်လက်ဆောင်ရွက်ပေးမည်ဖြစ်ပါကြောင်း အသိပေးကြေညာအပ်ပါသည်။

ဌာနမှူး(ဒုတိယညွှန်ကြားရေးမှူးချုပ်)(ကိုယ်စား)
မြို့ပြစီမံကိန်းနှင့်မြေစီမံခန့်ခွဲမှုဌာန
ရန်ကုန်မြို့တော်စည်ပင်သာယာရေးကော်မတီ

ပျောက်ဆုံးကြောင်း

ကျွန်တော်များ Shwe Yaung Sin Tun Co.,Ltd ၏ Customs ID No–00047354260 (23–2–2020)၊ 200047425550 (24–2–2020)၊ 200048161030 (8–3–2020)၊ 200048168250 (9–3–2020) ၊ 200048299260 (11–3–2020) ၊ 200048489330 (15–3–2020) ၊ 200048514900 (16–3–2020) ၊ 200048606340 (17–3–2020) ၊ 200048684851 (18–3–2020) တို့၏ ပြုလုပ်ခဲ့သည့် သွင်းကုန်ဆိုင်ရာ စာရွက်စာတမ်းများ ပျောက်ဆုံးသွားပါသဖြင့် တွေ့ရှိပါက အကြောင်းကြားပေးပါရန်။

ဆက်သွယ်ရန်ဖုန်း–
09–964178658၊ 09–261800765

ကန့်ကွက်နိုင်ပါသည်။

ရန်ကုန်မြို့၊ မရမ်းကုန်းမြို့နယ်၊ မြေတိုင်းရပ်ကွက်အမှတ်-၃၂သမိုင်း၊ မြေကွက်အမှတ်-၇/၈၊ ဧရိယာ-၀.၃၂ဧကရှိ မြေပိုင်မြေကွက်သည် ဗိုလ်မှူးချုပ်စန်းအောင်(၁၃/ရစန(နိုင်)၀၀၆၀၂၄)၏ အမည်ပေါက်သော B-မြေပိုင်မြေကွက်ဖြစ်ပြီး အဆိုပါမြေကွက်အနက်မှ တရားဝင်တိုင်းတာခွဲစိတ်ရခြင်းမရှိသေးသည့် အနောက်ဘက်ခြမ်း(ပြည်လမ်းမဘက်ခြမ်း)ဧရိယာ-၀.၁၉၃ဧကခန့်အကျယ်အဝန်းရှိ မြေကွက်နှင့် ယင်းမြေကွက်ပေါ်၌ ဆောက်လုပ်ထားသော ရန်ကုန်မြို့၊ မရမ်းကုန်းမြို့နယ်၊ (၅)ရပ်ကွက်၊ (၈)မိုင်၊ ပြည်လမ်း၊ အမှတ်-၁၁၆ ဟုခေါ်တွင်သည့် နေအိမ်အဆောက်အအုံအပါအဝင် အကျိုးခံစားခွင့်အရပ်ရပ်ကို မိဘ(၂)ပါးဖြစ်သော ဗိုလ်မှူးချုပ်စန်းအောင် နှင့် မိခင် ဒေါ်ရင်ရင်ဝိုင်း တို့ကွယ်လွန်ပြီးနောက် အမွေဆက်ခံပိုင်ဆိုင်ခဲ့ကြသူများဖြစ်သည့် ဒေါက်တာမိုးဝင့်အောင် (၁၂/မရက(နိုင်)၀၈၂၂၅၆)၊ ဒေါ်မိုးပွင့်အောင် (၁၂/မရက(နိုင်) ၀၅၄၇၇၀)၊ ဒေါက်တာမိုးမြတ်အောင် (၁၂/မရက(နိုင်)၀၈၂၂၅၅)တို့ထံမှ ကျွန်ုပ်၏မိတ်ဆွေက အပြီးအပိုင်ဝယ်ယူရန် ရောင်းဘိုးငွေ၏တစိတ်တဒေသကို ပေးချေပြီးဖြစ်ပါသဖြင့် အဆိုပါမြေနှင့်အဆောက်အအုံအပေါ် ပိုင်ရေးဆိုင်ခွင့်ရှိသူမည်သူမဆို အရောင်းအဝယ်ကို ကန့်ကွက်လိုပါက ယနေ့မှစ၍(၇)ရက်အတွင်း ခိုင်လုံသော အထောက်အထား မူရင်းစာရွက်စာတမ်းများနှင့်တကွ ကျွန်ုပ်ထံ လူကိုယ်တိုင်လာရောက်ကန့်ကွက်နိုင်ပါကြောင်းနှင့် သတ်မှတ်ရက်ကုန်ဆုံးသည့်တိုင် ကန့်ကွက်သူမရှိပါက အရောင်းအဝယ်ကို ဥပဒေနှင့်အညီပြီးဆုံးသည်အထိ ဆက်လက်ဆောင်ရွက်သွားမည်ဖြစ်ကြောင်း အများသိစေရန် ကြေညာအပ်ပါသည်။

ညွှန်ကြားချက်အရ

သင်းကြူစိုး LL.B., LL.M.
တရားလွှတ်တော်ရှေ့နေ (စဥ်-၆၅၅၆)
ရုံး-အမှတ်-၅၅၊ အခန်း-၂၆၊ တတိယထပ်၊ မဟာဗန္ဓုလပန်းခြံလမ်း၊ ကျောက်တံတားမြို့နယ်၊ ရန်ကုန်မြို့။
ဖုန်း- ၀၁-၈၃၇၈၇၉၉၊ ၀၉-၅၀ ၁၆၃၅၂၊ ၀၉-၅၅၀ ၆၅၅၆။

ကန့်ကွက်နိုင်ကြောင်းကြေညာချက်

ရန်ကုန်တိုင်းဒေသကြီး၊ မရမ်းကုန်းမြို့နယ်၊ (၁)ရပ်ကွက်၊ မြို့ဟောင်း (၆)လမ်း၊ အမှတ်(၅၉၇)၊ (ဒုတိယထပ်/ခေါင်းရင်းခန်း)၊ အကျယ်အဝန်း(၁၂ ၁/၂ x ၅၀)ပေရှိ ရေမီးစုံတိုက်ခန်းနှင့် အကျိုးခံစားခွင့်အရပ်ရပ်အားလုံးတို့ကို မမေပွင့်မှူးသဲကို [၁၂/မရက(နိုင်)၁၇၂၆၅၈]ပါ ညီအစ်မ (၃)ဦးတို့က တရားဝင် ပိုင်ဆိုင်ပြီး လက်ဝယ်ရှိသည့်အပြင် တရားဝင်လွှဲပြောင်းရောင်းချခွင့်ရှိကြောင်း ဝန်ခံကတိပြုသဖြင့် ကျွန်ုပ်၏မိတ်ဆွေ ဒေါ်ပပ [၉/တသန(နိုင်)၂၄၉၀၃၃] မှ အပြီးအပြတ်ဝယ်ယူရန် ရောင်းကြေးငွေတစ်စိတ်တစ်ဒေသကို စရန်ငွေ အဖြစ် ပေးချေထားပြီးဖြစ်ပါသည်။ ကန့်ကွက်လိုပါက ခိုင်လုံသောစာချုပ် စာတမ်းမူရင်းအထောက်အထားများတင်ပြ၍ ကျွန်ုပ်ထံ ဤကြေညာချက် ပါရှိသည့်နေ့မှ (၇)ရက်အတွင်း ကန့်ကွက်နိုင်ပါကြောင်းနှင့် သတ်မှတ်ရက် စေ့ရောက် ကုန်ဆုံးပါက အရောင်းအဝယ်ကို အပြီးသတ်ဆက်လက် ဆောင် ရွက်မည်ဖြစ်ကြောင်း ကြေညာပါသည်။

လွှဲအပ်ညွှန်ကြားချက်အရ –
ဒေါ်နေခြည်ဝင့် LL.B
တရားလွှတ်တော်ရှေ့နေ (စဥ်–၁၀၀၈၄)
အမှတ်–၅၆၅၊ အခန်း–၁၀၃/ဒီ၊ MAC Tower ၊ ကုန်သည်လမ်း၊
ကျောက်တံတားမြို့နယ်၊ ရန်ကုန်မြို့။ ဖုန်း–၀၉–၄၂၅၃၂၃၃၉၀

ကန့်ကွက်နိုင်ပါကြောင်း

ရန်ကုန်တိုင်းဒေသကြီး၊ ယခင်(တောင်ပိုင်း)ခရိုင်၊ ယခု(တွံတေး)ခရိုင်၊ တွံတေးမြို့နယ်၊ ရန်ကုန်မြို့သစ်ဧရိယာ၊ အုပ်စုအမှတ်(RA–2)၊ အကွက်အမှတ် (တ–၀၄)၊ မြေကွက်အမည်(၀၀၉၄)၊ အကျယ်အဝန်း(၆၀'x၈၀')ရှိ မြေကွက်နှင့် ယင်းမြေကွက်ပေါ်ရှိ အကျိုးခံစားခွင့်အရပ်ရပ်အားလုံးသည် တွံတေးမြို့နယ်၊ လယ်ယာမြေစီမံခန့်ခွဲရေးနှင့်စာရင်းအင်းဦးစီးဌာနတွင် **ဦးကြည်စိုး**[၁၂/တတန (နိုင်)၁၀၅၈၅၅] အမည်ပေါက်တည်ရှိပြီး အမည်ပေါက်ကိုယ်တိုင်မှ အရှုပ်အရှင်း ကင်းရှင်း၍ ပြန်လည်လွှဲပြောင်း ရောင်းချပိုင်ခွင့်ရှိကြောင်း ဝန်ခံကတိပြု ပြောကြား လာသဖြင့် ကျွန်ုပ်တို့၏မိတ်ဆွေမှ အပြီးအပိုင် ဝယ်ယူရန်အတွက် စရန်ငွေအဖြစ် (ရောင်းဖိုးငွေ၏ တစ်စိတ်တစ်ဒေသကို)ပေးချေထားပြီးဖြစ်ပါသည်။ ကန့်ကွက် လိုသူများရှိပါက ခိုင်လုံသော စာချုပ်စာတမ်းမူရင်း အထောက်အထားများဖြင့် ဤကြော်ငြာပါသည့်နေ့မှစ၍ (၇)ရက်အတွင်း ကျွန်ုပ်တို့ထံ လာရောက်ကန့်ကွက် နိုင်ပါသည်။ ကန့်ကွက်သူမရှိပါက ဤအရောင်းအဝယ်အား ဥပဒေနှင့်အညီ ဆက်လက် ဆောင်ရွက်သွားမည်ဖြစ်ကြောင်း အများသိစေရန် ကြေညာအပ်ပါသည်။

ဝယ်ယူသူ၏လွှဲအပ်ညွှန်ကြားချက်အရ

ဒေါ်မွန်မွန်ချို (LL.B) — **တရားလွှတ်တော်ရှေ့နေ(စဥ်–၁၂၂၆၈)**
ဒေါ်စန္ဒာဝင်း(LL.B) — **အထက်တန်းရှေ့နေ(စဥ်–၂၆၄၀၉)**
အမှတ်(၈၂၈/ခ)၊ ကျွန်းရွှေမြိုင်လမ်း၊ (၁၈/စီ)ရပ်ကွက်၊
ဒဂုံမြို့သစ်(တောင်ပိုင်း)မြို့နယ်၊ ရန်ကုန်မြို့။
ဖုန်း–၀၉–၂၅၀၆၈၅၇၁၇၊ ၀၉–၇၉၇၆၄၀၆၁၆၊ ၀၉–၅၀၇၉၉၇၈

ကန့်ကွက်နိုင်ကြောင်းကြေညာခြင်း

ဥတ္တရသီရိမြို့၊ ဥတ္တရသီရိရပ်ကွက်၊ မြေတိုင်းရပ်ကွက်အမှတ်–၁/ဥတ္တရသီရိမြောက်ရပ်၊ မြေဧရိယာ(၀.၂၃၆)ဧက၊ မြေကွက်အမှတ်(ဥ–၅၃၃၅)၊ ဒေါ်လွင်လွင်ဝေ (ဘ) ဦးကံဖူး အမည်ပေါက် နှစ်(၃၀)မြေငှားစာချုပ်မြေကွက်ကို ဒေါ်ဆုသကြိန်နီဦး[၁၂/ဥကတ(နိုင်)၁၇၂၈၂၁]၊ (ဘ) ဦးသန့်လွင်ဦးမှ ရန်ကုန်မြို့စာချုပ်စာတမ်းမှတ်ပုံတင်ရုံး၏ အထူးကိုယ်စားလှယ်လွှဲစာအမှတ်(၁၉၁၁၄/၂၀၂၂(၁၄–၁၀–၂၀၂၂)တင်ပြ၍ ဦးကျော်ထက်အောင်[၁၂/အလန(နိုင်)၀၄၆၀၁၇]၏ အမည်ဖြင့် မှတ်ပုံတင်အရောင်းအဝယ် စာချုပ်ချုပ်ဆိုရန် မြေပုံ/မြေရာဇဝင်ရေးကူးခွင့်လျှောက်ထားလာပါသဖြင့် ကန့်ကွက်လိုသူများအနေဖြင့် တရားဝင်ပိုင်ဆိုင်မှုစာချုပ်စာတမ်းများ၊ တရားရုံးအမိန့်ဒီကရီများ အထောက်အထားခိုင်လုံစွာတင်ပြ၍ နေပြည်တော်စည်ပင်သာယာရေးကော်မတီ၊ မြို့ပြစီမံကိန်းနှင့် မြေစီမံခန့်ခွဲမှုဌာနသို့ ဤကြေညာချက်ပါရှိသည့်ရက်မှစ၍ (၁၅) ရက်အတွင်း လာရောက်ကန့်ကွက်နိုင်ကြောင်းနှင့် သတ်မှတ်ကာလအတွင်း ကန့်ကွက်မှုမရှိပါက ဌာန၏လုပ်ထုံးလုပ်နည်းများနှင့်အညီ မြေပုံ/မြေရာဇဝင်ရေးကူးခွင့် လျှောက်ထားလာမှုအား ဆက်လက်ဆောင်ရွက်ပေးသွားမည်ဖြစ်ကြောင်း ကြေညာလိုက်သည်။

မြို့ပြစီမံကိန်းနှင့်မြေစီမံခန့်ခွဲမှုဌာန
နေပြည်တော်စည်ပင်သာယာရေးကော်မတီ

အများသိစေရန် အသိပေးကြေညာခြင်း

အောက်ဖော်ပြပါ ပုဂ္ဂိုလ်များသည် ရောဝတီဘဏ်အများနှင့်သက်ဆိုင်သော ကုမ္ပဏီလီမိတက်ထံမှ အောက်ဖော်ပြပါ မော်တော်ယာဉ်ကို အငှားဝယ်ယူစနစ်ဖြင့် ဝယ်ယူထားပြီး လစဉ်အရစ်ကျငွေများ ဘဏ်သို့ပေးသွင်းရန် ပျက်ကွက်နေသည့်အတွက် ၎င်းတို့ကိုယ်တိုင်ဖြစ်စေ၊ ယင်း မော်တော်ယာဉ်အား ဘဏ်၏ခွင့်ပြုချက်မရှိဘဲ ၎င်းတို့ထံမှ တစ်နည်းနည်းဖြင့် လက်ဝယ်ထားရှိသူများဖြစ်စေ ဤကြော်ငြာပါသည့်နေ့ရက်မှစ၍ (၇)ရက်အတွင်း ကျွန်ုပ်ထံသို့ လာရောက်ဆက်သွယ်ရန်နှင့် သတ်မှတ်ကာလအတွင်း လာရောက်ဆက်သွယ်မှုမရှိပါက ဥပဒေနှင့်အညီ ဆက်လက် ဆောင်ရွက်သွားမည်ဖြစ်ပါကြောင်း ကြေညာအပ်ပါသည်–

စဉ်	အမည်	နိုင်ငံသားစိစစ်ရေးအမှတ်	အမျိုးအစား	Model	ကားနံပါတ်
၁	ဦးကျော်သီဟစိုး	၇/အဖန(နိုင်)၀၈၁၁၀၀	Ford Fiesta 5DR Sport Hatch Back (Gray)	2018	9P–9086 (MDY)
၂	ဦးကောင်းခန့်ငြိမ်းချမ်းအေး	၉/ညဥန(နိုင်)၂၂၂၆၅၂	Hyundai Accent HCI (White)	2019	6Q–3259 (MDY)
၃	ဦးဘိုဘိုထွန်း	၉/ခအဇ(နိုင်)၀၁၃၃၉၉	KIA RIO Hatch Back (Brown)	2019	5Q–3940 (MDY)
၄	ဦးမင်းမင်းထက် နှင့် ဒေါ်နန်းကြည်ကြည်ထွန်း	၅/ဒပယ(နိုင်)၀၆၅၀၁၄ ၁၃/တကန(နိုင်)၁၆၄၈၂၄	Suzuki Swift DZC63S (Black)	2019	5Q–2908 (SGG)
၅	ဦးကျော်ဇင်ထွန်း	၁၂/ရကန(နိုင်)၀၇၄၈၁၁	Suzuki Carry DA21T (White)	2020	4R–8044 (MDY)
၆	ဒေါ်မေဇင်သိမ့် နှင့် ဦးဝေယံပိုင်စိုး	၈/တတက(နိုင်)၀၉၉၂၇၉ ၈/တတက(နိုင်)၁၅၂၄၉၉	Nissan Sunny N17 (White)	2020	2R–9340 (YGN)
၇	ဒေါ်သီရိအောင်	၉/မတရ(နိုင်)၁၃၃၄၈၀	Suzuki Swift DZC63S (White)	2019	4Q–7031 (MDY)
၈	ဒေါ်ခင်မြမြသွယ်နှင့် ဦးမြင့်နိုင်	၅/ဘတလ(နိုင်)၀၄၈၁၄၈ ၅/ကလန(နိုင်)၀၃၄၉၄၃	Suzuki ERTIGA ARK (White)	2020	4R–9115 (BGO)

ရောဝတီဘဏ်အများနှင့်သက်ဆိုင်သောကုမ္ပဏီလီမိတက်၏လွှဲအပ်ညွှန်ကြားချက်အရ
ဒေါ်သဲသဲမာ LL.B, D.B.L, D.I.L, WIPO
တရားလွှတ်တော်ရှေ့နေ(စဉ်–၁၃၄၆၀/၂၀၁၇)
အမှတ်(၄၁၆)၊ မဟာဗန္ဓုလလမ်း၊ ကျောက်တံတားမြို့နယ်၊ ရန်ကုန်တိုင်းဒေသကြီး။
ဖုန်းနံပါတ်–၀၉–၇၉၉၆၈၁၂၁၇

ကန့်ကွက်နိုင်ကြောင်းအများသိစေရန်ကြေညာခြင်း

ရန်ကုန်တိုင်းဒေသကြီး၊ သန်လျင်မြို့နယ်၊ အောင်ချမ်းသာတိုးချဲ့ (၂)ရပ်ကွက်၊ မြေကွက်အမှတ်(၆၅၁)၊ အကျယ်အဝန်း ပေ(၄၀ x ၆၀)၊ ဒုတိယဗိုလ်မှူးကြီး အောင်မြင့်သွင်(ငြိမ်း)အမည်ပေါက် ပါမစ်မြေအမျိုးအစားမြေကွက်နှင့် အကျိုးခံစားခွင့် အရပ်ရပ်အားလုံးတို့ကို ဦးမောင်မြင့်သွင်ထံမှ ဖော်ပြပါ ပစ္စည်းကို ကျွန်ုပ်၏မိတ်ဆွေဖြစ်သူ ဒေါ်ခိုင်ဇင်ဝင်းက အပြီးအပိုင် လွှဲပြောင်းဝယ်ယူရန်အတွက် ရောင်းကြေးတန်ဖိုးငွေ၏ တစ်စိတ်တစ်ဒေသကို ပေးချေထားပြီးဖြစ်ပါသည်။ ယခု အရောင်း အဝယ်အား ကန့်ကွက်လိုသူများရှိပါက ဤကြေညာပါသည့်ရက်မှစ၍ (၅)ရက်အတွင်း ကျွန်ုပ်ထံသို့ စာရွက်စာတမ်း အထောက် အထားမူရင်းများနှင့်တကွ လူကိုယ်တိုင်လာရောက်ကန့်ကွက်နိုင်ပါကြောင်းနှင့် သတ်မှတ်ရက်အတွင်း ကန့်ကွက်ခြင်း မရှိပါက အရောင်းအဝယ်ကို ဥပဒေနှင့်အညီ ဆက်လက်ဆောင်ရွက်သွားမည်ဖြစ်ပါကြောင်း အများသိစေရန် ကြေညာအပ်ပါ သည်။

ဒေါ်ခိုင်ဇင်ဝင်း၏ လွှဲအပ်ညွှန်ကြားချက်အရ
ဦးဘိုဘိုထွန်း (LL.B)
အထက်တန်းရှေ့နေ (စဉ်–၄၈၀၁၆/၂၀၁၆)
အမှတ်(၁၃၁)၊ ၂၃–လမ်း၊ လသာမြို့နယ်၊ ရန်ကုန်မြို့။ ဖုန်း–၀၉–၄၃၀၉၁၉၃၃၊ ၀၉–၆၉၄၉၁၇၇၀၀

"ကန့်ကွက်နိုင်ကြောင်းအများသိစေရန်ကြေညာခြင်း"

ရန်ကုန်တိုင်းဒေသကြီး၊ လှည်းကူးခရိုင်၊ လှည်းကူးမြို့နယ်၊ မြို့မရပ်ကွက်၊ စိုးရတနာလမ်းပေါ်တွင် တည်ရှိသော မြေကွက်ကြီးအမှတ်(၈/၂)၊ အိမ်ရာကွက်ငယ် အမှတ်(၇၁၇)၊ အကျယ်အဝန်းအလျား(၄၀)ပေxအနံ(၆၀)ပေရှိသည့် အနက်မှ မြေကွက်၏ခေါင်းရင်းဘက်ခြမ်းရှိ အလျား(၂၀)ပေxအနံ(၆၀)ပေ ဦးအောင်ဝင်း မြေအမည်ပေါက်နှင့် ၎င်းမြေကွက်ပေါ်ရှိ အကျိုးခံစားခွင့်အရပ်ရပ်အားလုံးတို့ကို ဆက်စပ်စာချုပ်များဖြင့် ဝယ်ယူပိုင်ဆိုင်ထားသူ ဦးဉာဏ်လင်းအောင်[၁၄/ရကန (နိုင်)၁၃၃၄၅၃]၊ မဇာနည်စိုး[၁၂/လမန(နိုင်)၁၄၁၁၅၁]ကိုင်ဆောင်သူများထံမှ ကျွန်ုပ်၏ မိတ်ဆွေဖြစ်သူ ဒေါ်အေးအေးထွန်း [၁၂/ဥကတ(နိုင်)၁၃၃၄၉၀]ကိုင်ဆောင်သူမှ ၎င်းခြံမြေကွက်အား အပြီးအပိုင်ဝယ်ယူရန် စရန်ငွေ တစ်စိတ်တစ်ဒေသကို ပေးချေထားပြီးဖြစ်ပါသည်။

ယင်းကိစ္စနှင့် ပတ်သက်၍ ကန့်ကွက်လိုပါက ကျွန်ုပ်ထံခိုင်လုံသောစာရွက် စာတမ်းမူရင်းများနှင့်တကွ ဤကြော်ငြာ ပါသည့်ရက်မှစ၍ (၇)ရက်အတွင်း လာရောက်ကန့်ကွက်နိုင်ပါသည်။

အကယ်၍ သတ်မှတ်ရက်ကျော်လွန်ပါက အရောင်းအဝယ်ကိစ္စကို ဥပဒေနှင့်အညီ ပြီးမြောက်အောင်ဆက်လက်ဆောင် ရွက်သွားမည်ဖြစ်ကြောင်း အများသိစေရန် ကြေညာအပ်ပါသည်။

လွှဲအပ်ညွှန်ကြားချက်အရ–
ဦးကျော်မင်းထွန်း (LL.B, D.B.L) တရားလွှတ်တော်ရှေ့နေ(စဉ်–၁၈၄၀၁)
အမှတ်(၂၂)၊ ဘောဂလမ်း၊ ဘောဂရပ်ကွက်၊ ပ.လ.ရ၊ မင်္ဂလာဒုံမြို့နယ်။ ဖုန်း–၀၉–၄၅၁၁၂၈၇၇၆

ကန့်ကွက်နိုင်ကြောင်း အများသိစေရန်ကြေညာခြင်း

ရန်ကုန်တိုင်းဒေသကြီး၊ မင်္ဂလာတောင်ညွန့်မြို့နယ်၊ မြေတိုင်းရပ်ကွက်အမှတ်(၁၁G[1])၊ မြေကွက်အမှတ်–V ၁၀၅၊ အကျယ်အဝန်း(၂၅'x၅၀')၊ နှစ်(၉၀)မြေငှားဂရန်ဟုခေါ်တွင်ပြီး ရန်ကုန်မြို့၊ မင်္ဂလာတောင်ညွန့်မြို့နယ်၊ ဖို့မြေရပ်ကွက်၊ ၁၀၁–လမ်း၊ အမှတ်(၁၃)ဟုခေါ်တွင်သော မြေကွက်နှင့် ယင်းမြေကွက်ပေါ်တွင် ဆောက်လုပ်ထားသော (၂)ခန်းတွဲ (၆)ထပ်တိုက်၏ မျက်နှာမူလျှင်(ဘယ်ဘက်ခြမ်း)ရှိ မြေညီထပ်၊ ၂–လွှာ၊ ၅–လွှာ၊ ၆–လွှာ၊ စုစုပေါင်းတိုက်ခန်း (၄)ခန်းအပါအဝင် အကျိုးခံစားခွင့် အရပ်ရပ်အားလုံးတို့ကို တရားဝင်အမွေဆက်ခံပိုင်ဆိုင်ကြပြီး ရောင်းချပိုင်ခွင့်ရှိကြောင်း ဝန်ခံကတိပြုသူများဖြစ်ကြသော ဒေါ်ခင်ရီ[၁၂/သဃက(နိုင်)၀၉၅၆၆၀]၊ ဒေါ်စလီမာဘီ[၁၂/စခန(နိုင်)၀၄၉၆၄၇]၊ ဦးဘဦး[၁၂/မဂတ(နိုင်)၀၃၁၆၄၆]နှင့် ဒေါ်ကြူကြူ မာ [၁၂/မဂတ(နိုင်)၀၃၂၉၄၆]ကိုင်ဆောင်သူတို့ထံမှ ကျွန်ုပ်၏မိတ်ဆွေကအပြီးအပိုင် ဝယ်ယူရန်အတွက် ရောင်းဖိုးငွေ၏ တစ်စိတ်တစ်ဒေသကို စရန်ငွေအဖြစ်ပေးချေထားပြီးဖြစ်ပါသည်။ အထက်ဖော်ပြပါ မြေနှင့်တိုက်ခန်း (၄)ခန်း အရောင်းအဝယ် ကိစ္စကို မည်သူမဆိုကန့်ကွက်လိုပါက ကျွန်ုပ်ထံသို့ ခိုင်လုံသော စာရွက်စာတမ်းအထောက်အထားမူရင်းများဖြင့် ဤကြေညာ ပါသည့်ရက်မှစ၍ (၇)ရက်အတွင်း လာရောက်ကန့်ကွက်နိုင်ပါသည်။ သတ်မှတ်ရက်ထက်ကျော်လွန်ပါက မြေနှင့်တိုက်ခန်း (၄)ခန်း အရောင်းအဝယ်ကိစ္စကို ဥပဒေနှင့်အညီ ဆက်လက်ဆောင်ရွက်သွားမည်ဖြစ်ကြောင်း အများသိစေရန်ကြေညာအပ် ပါသည်။

လွှဲအပ်ညွှန်ကြားချက်အရ –
ဦးသက်နိုင်ဦး [LL.B, LL.M, MRes(Law), D.B.L] အထက်တန်းရှေ့နေ (စဉ်–၃၆၉၃၃)
အမှတ်(၁၅)၊ မြေညီ၊ အထက်မန္တလေးလမ်းသွယ်(၃)၊ ကန်/မြောက်ရပ်ကွက်၊ မင်္ဂလာတောင်ညွန့်မြို့နယ်၊ ရန်ကုန်မြို့။
ဖုန်း–၀၉–၉၇၅၀၂၁၈၄၁

ကန့်ကွက်နိုင်ပါသည်

ရန်ကုန်တိုင်းဒေသကြီး၊ မရမ်းကုန်းမြို့နယ်၊ (၂)ရပ်ကွက်၊ ဇေယျသုခလမ်း၊ အမှတ် (၀/၁၄) (၅)ထပ် (Hall)တိုက်အဆောက်အဦး၏ ၅-လွှာ(ဒါဘာခန်း)၊ အကျယ်အဝန်း(၁၃´×၄၃´)ရှိ တိုက်ခန်းနှင့် အကျိုးခံစားခွင့်အရပ်ရပ်အားလုံးကို ရောင်းချပိုင်ခွင့်ရှိသူ ဦးတင်မျိုးအောင် (၇/ရတရ(နိုင်) ၁၃၄၁၇၈) နှင့် ဒေါ်လှဲ့လှဲ့ဝင်း (၉/တသန(နိုင်)၂၁၄၃၂၂)တို့ထံမှ ကျွန်ုပ်၏မိတ်ဆွေဖြစ်သူ ဒေါ်ခင်မျိုးသန့် (၈/စလန (နိုင်) ၁၀၄၈၄၃)က အပြီးအပိုင်ဝယ်ယူရန်အတွက်စရံငွေ ပေးချေထားပြီးဖြစ်ပါသည်။ ကန့်ကွက်လိုပါက ခိုင်လုံသောစာချုပ်စာတမ်းအထောက်အထားမူရင်းများဖြင့် ဤကြော်ငြာပါသည့်နေ့မှစ၍ (၇)ရက်အတွင်း ကျွန်ုပ်ထံသို့ကန့်ကွက်နိုင်ပါသည်။ ထိုရက်မှကျော်လွန် ပါကဥပဒေနှင့်အညီ အရောင်းအဝယ်ကိုဆက်လက် ဆောင်ရွက်သွားမည်ဖြစ်ကြောင်း ကြေညာအပ်ပါသည်။

လွှဲအပ်ညွှန်ကြားချက်အရ - **ဦးမြတ်ထွန်း (B.Sc, R.L)**
တရားလွှတ်တော်ရှေ့နေ (စဉ်–၃၆၉၀)
အမှတ်–၅၅၊ ၁၄–လမ်း၊ (၁)ရပ်ကွက်၊ မရမ်းကုန်းမြို့နယ်၊ ရန်ကုန်မြို့။ ဖုန်း၊ ၀၉–၉၇၄၀၀၀၁၉၃၊၀၉– ၄၅၄၅၄၅၂၂၁

ကန့်ကွက်နိုင်ပါသည်

ရန်ကုန်တိုင်းဒေသကြီး ဒဂုံမြို့သစ်(မြောက်ပိုင်း)မြို့နယ်၊ မြေတိုင်းရပ်ကွက်အမှတ်(၄၉)၊ စောခွန်ရစ်လမ်း၊ မြေကွက်အမှတ် (၆၂၇/က)၊ အကျယ်အဝန်း(၂၀× ၆၀)ပေအနက်မှ တရားဝင်ခွဲစိတ်ခြင်းမပြုရသေးသော အကျယ်အဝန်း(၁၀ × ၆၀)ပေရှိ မြေကွက်နှင့်အကျိုးခံစားခွင့်အရပ်ရပ် အားလုံးတို့ကိုရောင်းချပိုင်ခွင့်ရှိသူ ဒေါ်အေးအေးသန့် (၁၂/ဒဂမ(နိုင်)၀၀၁၄၆၃)ထံမှ ကျွန်ုပ်၏မိတ်ဆွေဖြစ်သူ ဒေါ်စုလှိုင်ဖြိုး (၁၂/သကတ (နိုင်) ၁၈၄၈၅၀)မှ အပြီးအပိုင်ဝယ်ယူရန်အတွက်စရံငွေပေးချေထားပြီးဖြစ်ပါသည်။ ကန့်ကွက်လိုပါက ခိုင်လုံသောစာချုပ်စာတမ်းအထောက်အထားမူရင်းများဖြင့် ဤကြော်ငြာပါသည့်နေ့မှစ၍(၁၄)ရက်အတွင်း ကျွန်ုပ်ထံသို့ကန့်ကွက်နိုင်ပါသည်။ ထိုရက်မှကျော်လွန်ပါက ဥပဒေနှင့်အညီအရောင်းအဝယ်ကို ဆက်လက် ဆောင်ရွက်သွားမည်ဖြစ်ကြောင်း ကြေညာအပ်ပါသည်။

လွှဲအပ်ညွှန်ကြားချက်အရ - **ဦးမြတ်ထွန်း (B.Sc, R.L)**
တရားလွှတ်တော်ရှေ့နေ (စဉ်–၃၆၉၀)
အမှတ်–၅၅၊ ၁၄–လမ်း၊ (၁)ရပ်ကွက်၊ မရမ်းကုန်းမြို့နယ်၊ ရန်ကုန်မြို့။ ဖုန်း၊ ၀၉–၉၇၄၀၀၀၁၉၃၊၀၉– ၄၅၄၅၄၅၂၂၁

ကန့်ကွက်နိုင်ကြောင်း အများသိစေရန်ကြေညာခြင်း

ရန်ကုန်တိုင်းဒေသကြီး၊ မြောက်ဥက္ကလာပမြို့နယ်၊ (၈)ရပ်ကွက်၊ ဥက္ကာ(၇)လမ်း၊ အမှတ်(၂၀၅)နေ ဦးဆန်းဆန်းအောင်နှင့်ဇနီး ဒေါ်ယဉ်ယဉ်ဖြိုးတို့၏ လွှဲအပ်ညွှန်ကြားချက်အရ အောက်ပါအတိုင်း အများသိစေရန် ကြေညာအပ်ပါသည်–

ရန်ကုန်တိုင်းဒေသကြီး၊ မြောက်ဥက္ကလာပမြို့နယ်၊ မြေတိုင်းရပ်ကွက်အမှတ်(က)၊ မြေကွက်အမှတ်(၁၃၇)၊ မေယု(၅)လမ်းဟု ခေါ်တွင်သော (အလျား ၄၀'xအနံ၆၀')မြေကွက်သည် YCDC မြေစာရင်းတွင် ဒေါ်သင်းသင်းရီ [၁၂/ဥကမ(နိုင်)၁၁၆၅၆၅]၊ ဒေါ်သန်းသန်းရီ[၁၄/မမန(နိုင်)၀၁၆၇၅၇]၊ ဒေါ်စန်းစန်းရီ[၁၂/ဥကမ(နိုင်)၁၂၈၁၃၅]၊ ဒေါ်သင်းသင်းချို[၁၂/ဥကမ(နိုင်)၁၃၀၁၇၆]၊ ဦးကျော်ကိုကို [၁၂/ဥကမ(နိုင်)၁၅၂၂၁၈]တို့၏ အမည်ဖြင့် နှစ်(၆၀) မြေငှားဂရန်ထွက်ရှိသော မြေကွက်ဖြစ်ပါသည်။ ထိုမြေကွက်အတွင်းမှ တရားဝင်မခွဲမစိတ်ရသေးသော မြေရင်းဘက်အခြမ်း (အလျား၁၀'xအနံ၆၀')အကျယ်ရှိ မြေကွက်နှင့် ယင်းမြေကွက်ပေါ်ရှိ နေအိမ် အပါအဝင် အကျိုးခံစားခွင့်အရပ်ရပ်တို့ကို ဒေါ်စုပြည့်ဝင်း[၁၂/ဥကမ(နိုင်)၂၁၅၇၉၇]မှ တရားဝင် ဝယ်ယူပိုင်ဆိုင်လက်ရောက်ရရှိထားပြီး ပြန်လည် ရောင်းချပိုင်ခွင့်ရှိကြောင်း ဝန်ခံကတိပြုပြောဆိုပြီး အပြီးအပိုင်လွှဲပြောင်း ရောင်းချရန် ကမ်းလှမ်းသဖြင့် ကျွန်ုပ်၏မိတ်ဆွေများဖြစ်သော ဦးဆန်းဆန်းအောင်နှင့်ဇနီး ဒေါ်ယဉ်ယဉ်ဖြိုးတို့မှ အပြီးအပိုင်ဝယ်ယူရန် သဘောတူညီပြီး (၃၀-၁၁-၂၀၂၄)ရက်နေ့က စရန်ငွေများပေးချေထားပါသည်။ အဆိုပါ အရောင်းအဝယ်ကိစ္စနှင့် ပတ်သက်၍ မည်သူမဆို ကန့်ကွက်လိုပါက ဤကြော်ငြာပါသည့်နေ့မှ (၁၄)ရက်အတွင်း ခိုင်လုံသောအထောက် အထား(မူရင်း)များဖြင့် ကျွန်ုပ်ထံသို့ လာရောက်ကန့်ကွက်နိုင်ပါကြောင်းနှင့် သတ်မှတ်ရက်အတွင်း ကန့်ကွက်မည့်သူမရှိပါက အရောင်းအဝယ်ကို ဥပဒေနှင့်အညီ ဆက်လက် ဆောင်ရွက်သွားမည်ဖြစ်ပါကြောင်း အများသိစေရန် အသိပေးကြေညာအပ်ပါသည်။

လွှဲအပ်ညွှန်ကြားချက်အရ
ဒေါ်တင်တင်ထွေး (LLB, DBL) (စဉ်-၈၀၁၀)
ဒေါ်ကြည်ကြည်လေး(LLB, DBL) (စဉ်-၇၃၃၃)
(တရားလွှတ်တော်ရှေ့နေများ)
အမှတ်(၅၀)၊ ပထမထပ်၊ အခန်း(E-1)၊ ဘဏ်လမ်း၊ ကျောက်တံတားမြို့နယ်၊ ရန်ကုန်မြို့။ ဖုန်း ၀၉-၇၇၃၃၆၃၅၇၀၊ ၀၉-၈၅၅၁၈၉၅၁၅

အများသိစေရန်ကြေညာခြင်း

ကျွန်ုပ်၏မိတ်ဆွေဖြစ်သူ Mr.YANG, XIAOHONG၊ PP No EM2915547 မှ ဝယ်ယူထားသည့် ရန်ကုန်တိုင်းဒေသကြီး၊ ရန်ကင်းမြို့နယ်၊ (၁၁)ရပ်ကွက်၊ ကံဘဲ့ဘူတာရုံလမ်း၊ ကံဘဲ့တာဝါ၊ တိုက်အမှတ်(D)၊ (၁၃) လွှာ၊ အခန်းအမှတ်(၀၁)၊ ဧရိယာအကျယ်အဝန်း (၇၇၂.၂) စတုရန်းပေ ကျယ်ဝန်းသော ကွန်ဒိုတိုက်ခန်း၏ (၁-၇-၂၀၁၉) ရက်စွဲပါ "လက်ဝယ်ပိုင်ဆိုင်ခွင့် အရောင်းအဝယ်သဘောတူ ကတိစာချုပ်" မူရင်း မြန်မာဘာသာသည် ပျောက်ဆုံးသွားပါသဖြင့် တွေ့ရှိပါက ဆက်သွယ်အကြောင်းကြားပေးပါရန် အများသိစေရန် ကြေညာအပ်ပါသည်။

လွှဲအပ်ညွှန်ကြားချက်အရ
ဒေါ်စုရည်လင်း LL.B, LL.M
အထက်တန်းရှေ့နေ (စဉ် - ၂၅၃၇၄) (၂၀၀၇)
အမှတ်(၇၈)၊ အခန်းအမှတ် (၇၀၄)၊ ၆ လွှာ၊ Golden River Residence၊ မြခွာညိုအိမ်ရာ၊ သာကေတမြို့နယ်၊ ရန်ကုန်တိုင်းဒေသကြီး။ ဖုန်း-၀၉-၂၅၆၄၂၀၇၅၇

ကန့်ကွက်နိုင်ကြောင်း အများသိစေရန်ကြေညာခြင်း

ရန်ကုန်တိုင်းဒေသကြီး၊ တောင်ဥက္ကလာပမြို့နယ်၊ (၁၃) ရပ်ကွက်၊ ကောလိယလမ်း၊ အမှတ်(၄၀၉)ပေါ်ရှိ (၆)ထပ်တိုက်၏ တတိယထပ် (၄လွှာ) ဟုခေါ်တွင်သော အကျယ်အဝန်း (အလျား ၁၈ ပေ x အနံ ၅၅ ပေ) ရှိသော တိုက်ခန်းတစ်ခန်းနှင့် အကျိုးခံစားခွင့်အရပ်ရပ်တို့အား ရောင်းချသူ ဒေါ်တင်တင်ဝင်း [၁၂/ခရန(နိုင်)၀၇၆၉၈၇] မှ ဆက်စပ်စာချုပ်အဆင့်ဆင့်ဖြင့် လက်ရှိထားပိုင်ဆိုင်ပြီး ပြန်လည်ရောင်းချခွင့်ရှိကြောင်း မြွက်ဟဝန်ခံလျက် ရောင်းချရန် ကမ်းလှမ်းရာ ကျွန်ုပ်၏မိတ်ဆွေဖြစ်သော ဒေါ်ခိုင်ခိုင်လွင် [၁၂/မဂတ (နိုင်)၀၅၇၆၂၂]မှ အပြီးအပိုင် ဝယ်ယူရန်အတွက် ရောင်းဖိုးငွေ၏ တစ်စိတ်တစ်ဒေသကို စရန်ငွေအဖြစ် ပေးချေခဲ့ပြီး ဖြစ်ပါသည်။ သို့ဖြစ်ရာ အရောင်းအဝယ်အား ကန့်ကွက်မည့်သူရှိပါက ဤကြေညာပါသည့်နေ့မှစ၍ (၇) ရက်အတွင်း ခိုင်လုံသော စာချုပ်စာတမ်းမူရင်းများဖြင့် ကျွန်ုပ်ထံသို့ လူကိုယ်တိုင် လာရောက်ကန့်ကွက်နိုင်ပါကြောင်း၊ သတ်မှတ်ရက်ထက်ကျော်လွန်ပါက အရောင်းအဝယ်ကို ဥပဒေနှင့်အညီ ပြီးမြောက်အောင် ဆက်လက် ဆောင်ရွက်သွားမည်ဖြစ်ကြောင်း အများသိစေရန် ကြေညာအပ်ပါသည်။

လွှဲအပ်ညွှန်ကြားချက်အရ
ဦးသီဟ (LL.B)
တရားလွှတ်တော်ရှေ့နေ(စဉ်-၁၅၁၆၄)
အမှတ် (၁၁၀)၊ ပထမထပ်၊ မဟာဗန္ဓုလလမ်းနှင့် ကုန်သည်လမ်းကြား၊ ကျောက်တံတားမြို့နယ်၊ ရန်ကုန်တိုင်းဒေသကြီး။
09-408634830,09-759015250

ကန့်ကွက်နိုင်ကြောင်းကြေညာခြင်း

ရန်ကုန်တိုင်းဒေသကြီး၊ ဒဂုံမြို့သစ်(တောင်ပိုင်း)မြို့နယ်၊ မင်းရဲကောင်းပုံလမ်း၊ မြေတိုင်းရပ်ကွက်အမှတ်-(၁၀၅)၊ မြေကွက်အမှတ် (၆၂၂)၊ အကျယ်အဝန်း (၄၀x၆၀)ပေရှိ ပါမစ်မြေအမျိုးအစား၊ အမည်ပေါက်-ဦးတင်မြင့်ထံမှ တရားဝင်မခွဲစိတ်ရသေးသော မြေကွက်၏ (ဘယ်ဘက်ခြမ်း)၊ အကျယ်အဝန်း (၂၀x၆၀)ပေရှိမြေနှင့်နေအိမ်အပါအဝင် အကျိုးခံစားခွင့်အရပ်ရပ်အားလုံးတို့ကို ပါမစ်(မူရင်း)နှင့်တကွ အရပ်ကတိစာချုပ်ဖြင့် ဦးတင်မောင်ထူးက ဝယ်ယူထားခဲ့ပြီး၊ ၎င်းကွယ်လွန်ပြီးနောက်ပိုင်းတွင် အဆိုပါမြေနှင့်နေအိမ်အား အမွေဆက်ခံခွင့်ရှိသူ ၎င်း၏ သားသမီးများဖြစ်သူ ဒေါ်မင်းမင်းစိုး၊ ဦးကျော်ဆန်းတို့က ယခုလက်ရှိတွင် ၎င်းတို့သာလျှင် ပြန်လည် ရောင်းချပိုင်ခွင့်ရှိကြောင်း၊ အခြားသော အမွေဆိုင် ပြဿနာအရှုပ်အရှင်းကင်းရှင်းကြောင်းစသည်တို့ကို ဝန်ခံပြောဆိုပြီး၊ ရောင်းချရန် ကမ်းလှမ်းလာသည့်အတွက် ၎င်း၏ဝန်ခံချက်ကို သဘောရိုးဖြင့် ယုံကြည်၍ ဝယ်ယူရန်အတွက် ကျွန်ုပ်၏မိတ်ဆွေ ဦးမင်းမင်းလတ်က ဝယ်ယူမည်ဖြစ်ပါ၍ အရောင်းအဝယ် ပြုလုပ်သည့်တန်ဖိုးငွေ တစ်စိတ်တစ်ဒေသအား စရန်ငွေအဖြစ် (၂၉-၁၁-၂၀၂၄)ရက်နေ့တွင် ပေးချေထားပြီးဖြစ်ပါသည်။ သို့ဖြစ်ပါ၍ ဖော်ပြပါမြေ၊ နေအိမ်နှင့် ပတ်သက်၍ အကျိုးခံစားခွင့်အရပ်ရပ် အားလုံးတို့ကို ကန့်ကွက်ရန်ရှိပါက မည်သူမဆို ခိုင်လုံသော စာရွက်စာတမ်း၊ မူရင်းများဖြင့် ဤကြော်ငြာပါသည့်နေ့မှစ၍ (၇)ရက်အတွင်း ကျွန်ုပ်ထံ လာရောက် ကန့်ကွက်နိုင်ပါသည်။ သတ်မှတ်ရက်ကျော်လွန်ပါက အဆိုပါ အရောင်းအဝယ်ကို ဥပဒေနှင့်အညီ ဆက်လက်ဆောင်ရွက်သွားမည်ဖြစ်ကြောင်း အများသိစေရန် ကြေညာအပ်ပါသည်။

လွှဲအပ်ညွှန်ကြားချက်အရ-
ဒေါ်ဝင်းယုယုမိုး (LL.B)
တရားလွှတ်တော်ရှေ့နေ (စဉ်-၁၈၆၂၁)
အမှတ် (၉၃)၊ ၄ဝါလမ်း၊ ဌာနာရပ်ကွက်၊ အလုံမြို့နယ်၊ ရန်ကုန်မြို့။
ဖုန်း-၀၉-၅၂၀၀၃၁၉၇၈

"ကန့်ကွက်နိုင်ပါကြောင်း အများသိစေရန် ကြေညာခြင်း"

ပဲခူးတိုင်းဒေသကြီး၊ ညောင်လေးပင်ခရိုင်၊ ညောင်လေးပင်မြို့နယ်၊ မုက္ခမူကျေးရွာအုပ်စု၊ ကြံဘိုကုန်းကျေးရွာနေ ဒေါ်ယဉ်မျိုးသန့်တင် (ဘ) ဦးအေးမြင့် [၇/ညလပ(နိုင်)၁၃၉၆၇၈]၏ လွှဲအပ်ညွှန်ကြားချက်အရ အောက်ပါအတိုင်း အများသိစေရန်ကြေညာအပ်ပါသည်–

ပဲခူးတိုင်းဒေသကြီး၊ ညောင်လေးပင်ခရိုင်၊ ညောင်လေးပင်မြို့၊ မြို့မ(၁) ရပ်ကွက်၊ ငုရွှေဝါ(၃)လမ်းသွယ်-ကြားလမ်း၊ မြေတိုင်းရပ်ကွက်အမှတ် (၃)၊ ဘုရားကြီးမြောက်ရပ်၊ ဦးပိုင်အမှတ်(၂ᶜ/၂)၏စုစုပေါင်းမြေချိန်ဧရိယာ အကျယ်အဝန်း အနက်မှ အရှေ့ဘက် - လမ်း၊ အနောက်ဘက်- ဦးပိုင် (၂ᶜ/၂)၏ ကျန်ရှိ အစိတ်အပိုင်း၊ တောင်ဘက် - ဦးနေအောင် + ဒေါ်သင်းသင်းနွယ်၊ မြောက်ဘက် - ဦးထွန်းထွန်းလင်း + ဒေါ်နုနုထွေး မိသားစုနေအိမ်ခြံမြေစသော အလားလေးရပ်အတွင်းရှိ (၁၀-၈-၁၉၉၂) ရက်စွဲပါစာအမှတ် - ၃၈၄ / ၂-၇ / တ. ဝ. တ (ပဲခူး) အရ (လ/န - ၃၉)ကျပြီးဖြစ်သော (၅၂ x ၁၃၀)ပေ၊ ဧရိယာအားဖြင့် (၀. ၁၅၅၁) ဧက ကျယ်ဝန်းသော ခြံမြေကွက်(၁) ကွက်နှင့် ယင်းခြံမြေကွက်အတွင်း ဆောက်လုပ်ထားသော နေအိမ်အဆောက်အအုံ (၁)လုံး အပါအဝင် သက်ဆိုင်သော အကျိုးခံစားခွင့်အရပ်ရပ်အားလုံးတို့ကို တရားဝင်လက်ရှိထား ပိုင်ဆိုင်ပြီး ပြန်လည်ရောင်းချပိုင်ခွင့်ရှိကြောင်း အဆိုပြုသူ ဦးမြင့်လွင် [၇/ရကန(နိုင်)၀၂၇၇၉၂]၊ ဒေါ်သီတာအောင် [၇/ညလပ(နိုင်)၁၀၆၃၄၆]၊ ဦးရဲဝင့်လွင် [၇/ညလပ(နိုင်)၁၇၅၂၃၉]တို့၏ထံမှ အပြီးအပိုင် လက်ရောက်လွှဲပြောင်းဝယ်ယူရန် အတွက် ကျွန်ုပ်၏မိတ်ဆွေ ဒေါ်ယဉ်မျိုးသန့်တင်ဘက်မှ ရောင်းဖိုးငွေ၏ တစ်စိတ်တစ်ဒေသကို စရန်ငွေအဖြစ် ပေးချေထားပြီးဖြစ်ရာ အဆိုပါ နေအိမ်နှင့်ခြံ မြေကွက်တို့၏ အရောင်းအဝယ်ကိစ္စအား ကန့်ကွက်လိုသူရှိပါက ဤသတင်းစာ၌ ကြေညာချက်ပါရှိပြီး (၁၄)ရက်အတွင်း ခိုင်လုံသည့်အထောက်အထားများနှင့်တကွ ကန့်ကွက်နိုင်ပါသည်။ ကန့်ကွက်လိုသူမရှိပါက အဆိုပါ နေအိမ်ခြံမြေကွက် အရောင်းအဝယ်ကိစ္စကို ပြီးမြောက်အောင် ဆက်လက် ဆောင်ရွက်သွားမည်ဖြစ်ကြောင်း ကြေညာအပ်ပါသည်။

လွှဲအပ်ညွှန်ကြားချက်အရ -
ဦးကောင်းထင်လင်းစိုး (ဥပဒေဘွဲ့)
တရားလွှတ်တော်ရှေ့နေ (စဉ်-၁၄၉၉၇/၄-၁၂-၂၀၁၈)
မြို့မ (၂) ရပ်ကွက်၊ ညောင်လေးပင်မြို့။ ဖုန်း - ၀၉-၄၂၈၂၀၈၆၆၈

အမှားပြင်ဆင်ဖတ်ရှုပါရန်

(၁-၁၂-၂၀၂၄)နေ့စွဲပါ ကြေးမုံသတင်းစာ၊ စာမျက်နှာ(၂၄)တွင် တရားလွှတ်တော်ရှေ့နေ ဒေါ်သီတာမမ၊ တရားလွှတ်တော်ရှေ့နေ ဒေါ်ခင်မျိုးလတ်တို့၏ အများသိစေရန် ကြေညာခြင်း အပိုဒ်(၁)၌ ကွယ်လွန်သူ မိဘများဖြစ်ကြသော ဒေါက်တာနိုင်တင့်စန်းနှင့်ဇနီး ဒေါ်ဝင်းမေ (ခ) ဒေါ်ကြူရီလှတို့တွင် (၁) ဦးမြတ်ကိုကို၊ (၂) ဦးကျော်ကျော်နိုင်၊ (၃) ဒေါ်အင်ဂျီစန်း၊ (၄) ဒေါ်နှင်းကေသွယ်တို့ဖြစ်ကြောင်း အစား "**ကွယ်လွန်သူမိဘများဖြစ်ကြသော ဒေါက်တာနိုင်တင့်စန်းနှင့် ဇနီး ဒေါ်ဝင်းမေ (ခ) ဒေါ်ကြူရီလှတို့တွင် သားသမီးများအဖြစ် (၁) ဦးမြတ်ကိုကို၊ (၂) ဦးကျော်ကျော်နိုင်၊ (၃) ဒေါ်အင်ဂျီစန်း၊ (၄) ဒေါ်နှင်းကေသွယ်တို့ မွေးဖွားခဲ့ကြောင်း**"ဟု ပြင်ဆင်ဖတ်ရှုပါရန်။

အများသိစေရန်ကြေညာခြင်း

ရန်ကုန်တိုင်းဒေသကြီး၊ ကြည့်မြင်တိုင်မြို့နယ်၊ အိုးဘိုရပ်ကွက်၊ ပွဲစားလမ်း၊ အမှတ်(၂၅/B) 5လွှာ၊ ခြေရင်းခန်း၊ အကျယ်အဝန်း ပေ (၁၅x၅၀)ရှိသော တိုက်ခန်း၏ အကျိုးခံစားခွင့်ရပ်ရပ်အား ပိုင်ဆိုင်သူ ဒေါ်မြင့်မြင့်စန်း[၁၂/အလန(နိုင်)၀၀၆၁၂၀]ကိုင်ဆောင်သူမှ တရားဝင် လက်ဝယ် ပိုင်ဆိုင်ထားပြီး ရောင်းချရန်ကမ်းလှမ်းသည့်အတွက် ကျွန်ုပ်၏မိတ်ဆွေ ဦးနိုင်လင်း[၉/မထလ(နိုင်)၂၁၁၆၅၈]ကိုင်ဆောင်သူမှ ဝယ်ယူရန်သဘောတူသည့်အတွက် တိုက်ခန်း၏ အရောင်းတန်းဖိုးငွေများအား (၂၉-၁၁-၂၀၂၄)ရက်နေ့တွင် အပြေအကျေ ပေးချေဝယ်ယူ၍ တရားဝင်လက်ရောက် ပိုင်ဆိုင်ထားပြီးဖြစ်ကြောင်း အများသိစေရန်ကြေညာအပ်ပါသည်။

လွှဲအပ်ညွှန်ကြားချက်အရ-
ဒေါ်နိုင်နိုင်ဌေး(LL.B,D.B.L)
တရားလွှတ်တော်ရှေ့နေ(စဉ်-၁၂၀၅၄/၁၄-၂-၂၀၁၇)
အမှတ်(၇၈)၊ (၃)လွှာ A၊ ပွဲစားလမ်း၊ အိုးဘိုရပ်ကွက်၊ ကြည့်မြင်တိုင်မြို့နယ်၊ ရန်ကုန်တိုင်းဒေသကြီး။ ဖုန်း-၀၉-၄၂၀၂၂၆၇၄၁

ကန့်ကွက်နိုင်ကြောင်းကြော်ငြာ

မရမ်းကုန်းမြို့နယ်၊မြေတိုင်းရပ်ကွက်အမှတ်-၁၉သမိုင်း၊မြေကွက်အမှတ်၂၅/က-၂၊ဧရိယာ(၀.၂၁၈)ဧက၊မြေကွက်တည်နေရာအမှတ်(၇၀)၊ပါမောက္ခလမ်း၊(၃)ရပ်ကွက်၊မရမ်းကုန်းမြို့နယ်၊ဒေါ်တင်တင်ရီ(၉/မရက(နိုင်)၀၀၉၂၉၂)အမည်ပေါက်နှစ်(၆၀)မြေငှားဂရန်မြေအားအမည်ပေါက်ဖြစ်သူဒေါ်တင်တင်ရီသည်(၂၁-၅-၂၀၂၁)ရက်နေ့တွင်အပျိုကြီးဘဝဖြင့်အမွေစားအမွေခံကတ္တိမသားသမီးများလည်းလုံးဝမရှိဘဲကွယ်လွန်သွားသဖြင့်မောင်ဖြစ်သူဦးကျော်သူ(၁၂/ဗတထ(နိုင်)၀၂၅၁၆၅)မှမောင်အရင်းဖြစ်ကြောင်း၊မြေအမည်ပေါက်အစ်မအရင်းဖြစ်သူကွယ်လွန်သူဒေါ်တင်တင်ရီတွင်မွေးချင်းအရင်းများအဖြစ်အစ်မ(၃)ဦးဖြစ်သောဒေါ်တင်ညွှန့်၊ဒေါ်မြမြဝင်း(ခ)ဒေါ်သစ်သစ်၊ဒေါ်ခင်မြညီတို့နှင့်ညီမဖြစ်သူဒေါ်ခင်မာဆွေ၊မောင်ဖြစ်သူဦးမင်းယု၊ဦးကျော်သူတို့မောင်နှမ(၆)ဦးတို့သာလျှင်ရှိပါကြောင်း၊အခြားသောမွေးချင်းညီအစ်မ၊မောင်နှမအရင်းတစ်ဦးတစ်ယောက်မျှမရှိပါကြောင်း၊အမည်ပေါက်၏အစ်မ(၃)ဦးဖြစ်သောဒေါ်တင်ညွှန့်သည်(၁၇-၇-၂၀၂၁)ရက်နေ့တွင်လည်းကောင်း၊ဒေါ်မြမြဝင်း(ခ)ဒေါ်သစ်သစ်သည်(၂၂-၁၀-၂၀၁၉)ရက်နေ့တွင်အပျိုကြီးဘဝဖြင့်လည်းကောင်း၊ဒေါ်ခင်မြညီသည်(၂၆-၆-၂၀၁၀)ရက်နေ့တွင်လည်းကောင်း၊မောင်ဖြစ်သူဦးမင်းယုသည်(၁၅-၁၀-၁၉၉၅)ရက်နေ့တွင်လူပျိုကြီးဘဝဖြင့်လည်းကောင်း၊ညီမဖြစ်သောဒေါ်ခင်မာဆွေသည်(၃၁-၁-၂၀၁၁)ရက်နေ့တွင်အပျိုကြီးဘဝဖြင့်လည်းကောင်းအမွေစားအမွေခံကတ္တိမသားသမီးများလည်းမွေးစားထားခဲ့ခြင်းလုံးဝမရှိဘဲအသီးသီးကွယ်လွန်သွားခဲ့ကြကြောင်း၊အထက်ပါကွယ်လွန်သူတို့နှင့်မိမိသည်ဖခင်ဖြစ်သူဦးမန်ချူးနှင့်မိခင်ဖြစ်သူဒေါ်စိန်တို့မှမွေးဖွားထွန်းကားသောတစ်အူတုံဆင်းမောင်နှမအရင်းများဖြစ်ကြပြီး၊မိဘများတွင်မိမိတို့မောင်နှမ(၇)ဦးမှလွဲ၍အခြားသောသားသမီးတစ်ဦးတစ်ယောက်မျှမရှိပါကြောင်း၊အမွေစားအမွေခံကတ္တိမသားသမီးများလည်းမွေးစားထားခဲ့ခြင်းလုံးဝမရှိပါကြောင်း၊မြန်မာ့ဓလေ့ထုံးတမ်းဥပဒေနှင့်အမွေဆက်ခံခြင်းဆိုင်ရာဥပဒေတို့အရအမွေပုံသည်အောက်သို့စုန်နိုင်လျှင်အထက်သို့မဆန်ရဟူသောမူအရကွယ်လွန်သူအမည်ပေါက်၏မောင်အရင်းဖြစ်သူဦးကျော်သူတစ်ဦးတည်းကသာလျှင်တရားဝင်အမွေဆက်ခံပိုင်ဆိုင်ပါကြောင်းနှင့်မိမိမှလွဲ၍အခြားသောအမွေဆက်ခံခွင့်ရှိသူတစ်ဦးတစ်ယောက်မျှမရှိပါကြောင်းကျမ်းကျိန်လွှာအမှတ်-၃၅၅၇/၂၀၂၄(၃၀-၈-၂၀၂၄)၊ထောက်ခံကျမ်းကျိန်လွှာ(၂)စောင်၊သေဆုံးမှုလက်မှတ်များ၊အိမ်ထောင်စုစာရင်း၊နှစ်(၆၀)မြေငှားဂရန်တို့တင်ပြ၍ဦးကျော်သူထံမှအထွေထွေကိုယ်စားလှယ်လွှဲစာအမှတ်-၁၅၉၆/၂၀၂၄(၁၆-၅-၂၀၂၄)ဖြင့်GPရရှိသူဦးမိုးကျော်(၁၂/မရက(နိုင်)၁၀၂၁၅၈)မှအထွေထွေကိုယ်စားလှယ်လွှဲစာ၊ကိုယ်စားလှယ်လွှဲအပ်ထားသူသည်ယနေ့ထက်တိုင်သက်ရှိထင်ရှားရှိနေပြီးကိုယ်စားလှယ်လွှဲစာကိုလည်းယနေ့အထိပြန်လည်ရုပ်သိမ်းခြင်းမရှိသေးသည်မှာမှန်ကန်ကြောင်းကျမ်းကျိန်လွှာအမှတ်၆၀၁/၂၀၂၄(၂၇-၅-၂၀၂၄)၊နိုင်ငံသားစိစစ်ရေးကတ်တို့ကိုတင်ပြ၍ပိုင်ဆိုင်ကြောင်းစာချုပ်ချုပ်ဆိုရန်မြေပုံကူးလျှောက်ထားလာရာတရားဝင်ခိုင်လုံသောအထောက်အထားများဖြင့်ဤကြော်ငြာပါသည့်နေ့မှစ၍(၇)ရက်အတွင်းကန့်ကွက်နိုင်ပါကြောင်းနှင့်ကန့်ကွက်မှုမရှိပါကလုပ်ထုံးလုပ်နည်းအတိုင်းဆက်လက်ဆောင်ရွက်ပေးမည်ဖြစ်ပါကြောင်းအသိပေးကြေညာအပ်ပါသည်။

ဌာနမှူး(ဒုတိယညွှန်ကြားရေးမှူးချုပ်)
မြို့ပြမြေစီမံခန့်ခွဲမှုဌာန၊ရန်ကုန်မြို့တော်စည်ပင်သာယာရေးကော်မတီ

"အများသိစေရန်ကြေညာချက်"

ရန်ကုန်တိုင်းဒေသကြီး၊ ကျောက်တံတားမြို့နယ်၊ လမ်း(၄၀)၊ (၉)ရပ်ကွက်၊ တိုက်အမှတ်-၁၃၉၊ ၂-ခန်းတွဲ(၆)ထပ်တိုက်၏ ပထမထပ်(တိုက်မျက်နှာမူသော် လက်ယာဘက်ခြမ်း)၊ အကျယ်အဝန်း (၁၂ပေခွဲx၅၀ပေ)ရှိ အခန်းအပါအဝင် တွယ်ကပ်တပ်ဆင်ထားသော အကျိုးခံစားခွင့်အားလုံးကို ဦးဌေးမြင့် [၁၂/ကတတ(နိုင်)၀၁၂၉၅၄]က အမှန်တကယ်ပိုင်ဆိုင်ပြီး၊ အမွေဆိုင်အရှုပ်အထွေးကင်းရှင်းကြောင်း၊ တရားဝင်လက်ရှိထား စီမံခန့်ခွဲလျက်ရှိကြောင်း ဝန်ခံကတိပြုပြီး အပြီးအပိုင်လွှဲပြောင်း ရောင်းချလိုကြောင်း အဆိုပြုကမ်းလှမ်းသဖြင့် ကျွန်ုပ်၏မိတ်ဆွေ ဦးကျော်သူလှိုင် [၆/သရခ(နိုင်)၀၈၂၂၃]က အပြီးအပိုင်ဝယ်ယူရန်အတွက် ရောင်းဖိုးငွေတစ်စိတ်တစ်ဒေသကို ပေးချေထားပြီးဖြစ်ပါသည်။ ဤအရောင်းအဝယ်ကို ကန့်ကွက်လိုသူများသည် ဤကြေညာချက်ပါသည့်နေ့မှစ၍ (၁၄) ရက်အတွင်း ပိုင်ဆိုင်မှုအထောက်အထားမူရင်းဖြင့် ကျွန်ုပ်ထံ လာရောက်ကန့်ကွက်နိုင်ပါကြောင်းနှင့် သတ်မှတ်ရက်အတွင်း လာရောက်ကန့်ကွက်ခြင်း မရှိပါက တိုက်ခန်းအရောင်းအဝယ်ကို ဥပဒေနှင့်အညီ ဆက်လက်ဆောင်ရွက်သွားမည်ဖြစ်ပါကြောင်း အများသိစေရန်ကြေညာအပ်ပါသည်။

လွှဲအပ်ညွှန်ကြားချက်အရ-
ဒေါ်စုသန္တာဝင်း (LL.B, LL.M)
တရားလွှတ်တော်ရှေ့နေ (စဉ်-၁၃၅၉၈)
အမှတ်-၁၇၈၊ အခန်း(၅)၊ ဒုထပ်၊ ဗိုလ်အောင်ကျော်လမ်း၊ ဗိုလ်တထောင်မြို့နယ်၊ ရန်ကုန်မြို့။
ဖုန်း- ၀၉-၄၃၀၃၁၁၅၀၊ ၀၉-၇၇၇၇၅၂၀၁၄

ပျောက်ဆုံးကြောင်း

ကျွန်တော် တင်နိုင်[၈/ပခက(နိုင်)၀၀၀၁၅၀] ၏ ရေယာဉ်အုပ်လက်မှတ်-ဆဒ. ၄၃၆/၁၃ မှာ ခရီးသွားရင်း ပျောက်ဆုံး သွားပါသဖြင့် တွေ့ရှိပါက အကြောင်းကြားပေးပါရန်။

Ph: 09-7920002756

ပျောက်ဆုံးကြောင်း

ကျွန်တော် ဇော်မျိုးထွန်း [၁၄/ဝခမ(နိုင်)၂၀၁၁၇၄]၏ သင်္ဘောသားလုပ်သက်စာအုပ် (ရန်-၆၂၀/၀၇)မှာ ခရီးသွားရင်း ပျောက်ဆုံးသွားပါသဖြင့် တွေ့ရှိပါက အကြောင်းကြားပေးပါရန်။

Ph: 09-961193424

အများသိစေရန်သတိပေးကြေညာချက်

ကျွန်ုပ်၏မိတ်ဆွေဖြစ်သူသည် ရန်ကုန်တိုင်းဒေသကြီး၊ ရန်ကုန်မြို့၊ ဒဂုံမြို့သစ် (တောင်ပိုင်း)မြို့နယ်၊ မြေတိုင်းရပ်ကွက်အမှတ်-၅၄၊ မြေကွက်အမှတ်-၁၀၉၉၊ ဧရိယာစုစုပေါင်း(၀.၀၅၅)ဧက၊ အလျား(၄၀)ပေx အနံ(၆၀)ပေအကျယ်ရှိ ဦးသောင်းရွှေ[၁၂/ဗဟန(နိုင်)၀၂၅၅၉၉]အမည်ပေါက် မြေအမျိုးအစား ပါမစ် မြေကွက်နှင့် ယင်းမြေကွက်ပေါ်တွင် ဆောက်လုပ်ထားသောအမှတ်-၁၀၉၉၊ အေးရိပ်မြိုင်လမ်း၊ ၅၄ရပ်ကွက်၊ ဒဂုံမြို့သစ်(တောင်ပိုင်း)မြို့နယ်၊ ရန်ကုန်မြို့ဟုခေါ်တွင်သော နေအိမ်အပါအဝင် ယင်းနေအိမ်တွင် သွယ်တန်းတပ်ဆင်ထားသော ရေ၊ မီး၊ မိလ္လာ အပါအဝင် မရွှေ့မပြောင်းနိုင်သော ပစ္စည်းများအားလုံး၏ အကျိုးခံစားခွင့်အရပ်ရပ်တို့အား လက်ဝယ်ပိုင်ဆိုင်သည့် ဦးသောင်းရွှေ (ကွယ်လွန်)၏ အမွေဆက်ခံသူ သားသမီး(၇)ဦးထံမှ ကျွန်ုပ်၏မိတ်ဆွေက အပြီးအပိုင် ဝယ်ယူရန်အတွက် စရန်ငွေ တစ်စိတ်တစ်ဒေသအား ပေးချေပြီးဖြစ်ပါသည်။ မည်သူမဆို အထောက်အထားခိုင်လုံစွာဖြင့် ကျွန်ုပ်ထံသို့ ဤကြေညာပါပြီး (၇)ရက်အတွင်း စာချုပ်စာတမ်း(မူရင်း)များနှင့်တကွ တရားဝင် ကန့်ကွက်နိုင်ပါကြောင်း ထိုရက်ကျော်လွန်ပါက ဥပဒေနှင့်အညီ အရောင်းအဝယ်ကို ဆက်လက် ဆောင်ရွက်သွားမည်ဖြစ်ကြောင်း အများသိစေရန် အသိပေးကြေညာအပ်ပါသည်။

လွှဲအပ်ညွှန်ကြားချက်အရ
ဦးသူရိန်ထွန်း LL.B,DBL,DML,DIL,DIPL,D.A.Psy
တရားလွှတ်တော်ရှေ့နေ(စဉ်-၁၆၂၆၁)
အခန်း ၁၆(ခ)၊ ပထမထပ်၊ အမှတ်-၅၅၊ မဟာဗန္ဓုလပန်းခြံလမ်း၊ ကျောက်တံတားမြို့နယ်၊ ရန်ကုန်မြို့။ ဖုန်း-၀၉-၄၂၁၀၆၂၈၉၇

သမီးအဖြစ်မှအမွေပြတ်စွန့်လွှတ်ကြောင်းကြေညာခြင်း

ရန်ကုန်တိုင်းဒေသကြီး၊ သာကေတမြို့နယ်၊ (၁၀)တောင်၊ (၁၃)ရပ်ကွက်၊ အိမ်ရာဝင်းလမ်းသွယ်(၁)၊ အမှတ်(၂၂၇)နေ ဒေါ်ခင်မမကြီး(ခ)အမေတိုး [၁၂/သကတ(နိုင်)၀၃၇၇၄၁]၏ သမီးကြီးဖြစ်သူ ဒေါ်မေလှိုင်မြင့်(ခ) မမျိုး[၁၂/ရကန(နိုင်)၀၀၃၄၅၆]သည် မိမိစိတ်သဘောဆန္ဒအလျောက်ပြုမူနေထိုင်ပြီး မိခင်၏ဆုံးမမှုကိုနာမခံဘဲ မိခင်အား စိတ်နှလုံးဆင်းရဲအောင် အကြိမ်ကြိမ်ပြုမူဆောင်ရွက်နေပါသဖြင့် မိခင်ဖြစ်သူမှသမီးအဖြစ်မှ ရာသက်ပန် အမွေပြတ်စွန့်လွှတ်လိုက်ပါကြောင်းနှင့် ယနေ့မှစ၍၎င်း၏ လုပ်ဆောင်ချက်ကိစ္စအရပ်ရပ်ဟူသမျှအားလုံးတို့ သည် ၎င်းနှင့်သာသက်ဆိုင်ပြီး မိမိတို့နှင့် မသက်ဆိုင်ပါကြောင်း လုံးဝ(လုံးဝ)တာဝန်ယူဖြေရှင်းပေးမည် မဟုတ်ကြောင်းကို ဒေါ်မေလှိုင်မြင့်(ခ)မမျိုးနှင့် အများသိစေရန် ကြေညာအပ်ပါသည်။

ဒေါ်ခင်မမကြီး(ခ)အမေတိုး ၏ လွှဲအပ်ညွှန်ကြားချက်အရ-

ဦးသန့်စင်နိုင်(LL.B)	**ဒေါ်ခင်ခင်စု(LL.B,D.B.L)**
တရားလွှတ်တော်ရှေ့နေ(စဉ်-၁၇၁၈၃)	**တရားလွှတ်တော်ရှေ့နေ(စဉ်-၁၇၀၆၂)**

အမှတ်(၂၈)၊ ပထမထပ်၊ အေးလမ်း၊ စော/ရှေ့ရပ်ကွက်၊ အလုံမြို့နယ်၊ ရန်ကုန်မြို့။ ဖုန်း-၀၉-၄၅၀၀၅၃၇၈၇

ကန့်ကွက်နိုင်ပါကြောင်း အများသိစေရန်ကြေညာခြင်း

ရန်ကုန်တိုင်းဒေသကြီး၊ ရွှေပြည်သာမြို့နယ်၊ မြေတိုင်းရပ်ကွက်အမှတ် (၄၀)၊ (၁၄) ရပ်ကွက်၊ ပေါ်ဆန်းမွှေးပန်းခြံလမ်း၊ မြေကွက်အမှတ် (၁၀၂၇/က) ဟုခေါ်တွင်သော ရန်ကုန်မြို့တော်စည်ပင်သာယာရေးကော်မတီ၊ မြို့ပြနှင့် မြေစီမံခန့်ခွဲမှုဌာနတွင် ဦးထွန်းဝေအမည်ဖြင့် မှတ်သားတည်ရှိသော အကျယ်အဝန်း (၂၀ x ၆၀)ပေရှိ ပါမစ်မြေကွက်နှင့် ယင်းမြေကွက်ပေါ်တွင် ဆောက်လုပ်ထားသည့် အဆောက်အဦနှင့် ရေမီးစုံအပါအဝင် အကျိုးခံစားခွင့်အရပ်ရပ်အားလုံးတို့အား တရားဝင်လက်ရှိထား ပိုင်ဆိုင်ကာ လွှဲပြောင်းရောင်းချပိုင်ခွင့်ရှိသူ ဦးဇော်လင်း [၁၂/တမန(နိုင်)၀၄၄၅၁၇] ကိုင်ဆောင်သူမှ ရောင်းချရန် ကမ်းလှမ်းလာရာ ကျွန်ုပ်၏မိတ်ဆွေများဖြစ်သော ဒေါ်စုစုနိုင် [၁၂/ကမရ(နိုင်)၀၀၄၅၆၁]နှင့် ဒေါ်စုမြတ်နိုင် [၁၂/လသယ (နိုင်)၀၈၃၄၂၄] မှ အပြီးအပိုင်လွှဲပြောင်းဝယ်ယူရန်အတွက် စရန်ငွေ တစ်စိတ်တစ်ဒေသကို ပေးချေထားပြီးဖြစ်ပါသည်။ အဆိုပါအရောင်းအဝယ်နှင့် ပတ်သက်၍ ကန့်ကွက်လိုသူများရှိပါက ခိုင်လုံသောစာရွက်စာတမ်း အထောက်အထားမူရင်းများဖြင့် ဤကြော်ငြာပါသည့်နေ့မှစ၍ (၁၄)ရက်အတွင်း ကျွန်ုပ်ထံ လာရောက်ကန့်ကွက်နိုင်ပါသည်။ သတ်မှတ်ရက်အတွင်း ကန့်ကွက်သူမရှိပါက ကျွန်ုပ်၏မိတ်ဆွေများဘက်မှ အရောင်းအဝယ်ပြီးဆုံးသည်အထိ ဥပဒေနှင့်အညီ ဆက်လက် ဆောင်ရွက်သွားမည်ဖြစ်ကြောင်း အများသိစေရန် ကြေညာအပ်ပါသည်။ **ဒေါ်စုစုနိုင်နှင့် ဒေါ်စုမြတ်နိုင်တို့၏ လွှဲအပ်ညွှန်ကြားချက်အရ**

ဒေါ်ဖြူဝေဝေအောင် (LL.B, D.B.L)
တရားလွှတ်တော်ရှေ့နေ (စဉ်-၁၈၂၅၀)
စုပေါင်းရုံးဝင်း၊ အင်းစိန်မြို့နယ်၊ ရန်ကုန်မြို့။ ဖုန်း-၀၉-၇၇၇၂၉၁၇၇၅၊ ၀၉-၄၅၂၄၁၆၃၀၉

ကန့်ကွက်နိုင်ကြောင်းကြော်ငြာ

ရန်ကုန်တိုင်းဒေသကြီး၊ သဃ်န်းကျွန်းမြို့နယ်၊ လေးထောင့်ကန်ရပ်ကွက်၊ ပြည်တော်အေးလမ်း၊ တိုက်အမှတ်(၁၁၆)ဟု ခေါ်တွင်သော(၂)ခန်းတွဲ၊ (၅)ထပ်တိုက်၏မြေညီထပ်၊ (ခေါင်းရင်းခန်း)၊ အကျယ်အဝန်း (အလျားxအနံ) (၁၁½ ပေx ၄၇ပေ)ရှိ တိုက်ခန်းတစ်ခန်း၊ ကိုယ်ပိုင်မီတာ၊ ကိုယ်ပိုင်ရေမော်တာတို့ အပါအဝင် ယင်းတိုက်ခန်းနှင့် ဆက်စပ်ပတ်သက်လျက်ရှိသည့် အကျိုးခံစားခွင့်အရပ်ရပ်အားလုံးတို့ကို (၁-၉-၂၀၂၄) ရက်စွဲပါ "တိုက်ခန်းအပြီးအပိုင်အရောင်းအဝယ်ကတိစာချုပ်" အရ တရားဝင်လက်ရောက်ပိုင်ဆိုင်ထားပြီး ပြန်လည်လွှဲပြောင်းရောင်းချပိုင်ခွင့်ရှိသည်ဟု ဝန်ခံသူများဖြစ်သော (၁)ဒေါ်ခင်သိန်းဦး [၁၂/ကတတ(နိုင်)၀၂၀၇၁၉]၊ (၂) ဦးစိန်မြင့် [၁၂/ကတတ(နိုင်)၀၀၃၄၂၅]၊ (၃)ဦးလှမြင့် [၁၂/ကတတ (နိုင်) ၀၂၀၇၂၁]၊ (၄) ဦးမြလွင် [၁၂/ကတတ (နိုင်)၀၂၀၇၂၃]၊ (၅) ဦးသန့်ဇင်အောင် [၁၂/ကတတ(နိုင်)၀၂၄၁၄၂] တို့ထံမှ ကျွန်ုပ်တို့၏မိတ်ဆွေဖြစ်သူက (၁-၁၂-၂၀၂၄) ရက်စွဲပါ "နှစ်ဦးသဘောတူတိုက်ခန်းအရောင်းအဝယ်စရန်ပေး ကတိစာချုပ်"ဖြင့် တန်ဖိုးငွေများအနက်မှ စရန်ငွေ တစ်စိတ်တစ်ဒေသကို ပေးချေ၍ ဝယ်ယူထားပါသည်။ အဆိုပါ ပစ္စည်းနှင့်ပတ်သက်၍ အပြီးသတ်ငွေ အပြေအကျေပေးချေပြီး တရားဝင်လက်ရောက်ပိုင်ဆိုင်ရေးကိစ္စရပ်များကို ဥပဒေနှင့်အညီ ဆက်လက် ဆောင်ရွက်သွားမည်ဖြစ်ပါသောကြောင့် ကန့်ကွက်လိုသူရှိပါက ဤကြော်ငြာပါသည့်နေ့မှစ၍ (၇) ရက်အတွင်း ခိုင်လုံသည့် အထောက်အထားမူရင်းများဖြင့် ကျွန်ုပ်တို့ထံသို့ လာရောက်ကန့်ကွက်နိုင်ပါသည်။ သတ်မှတ်ရက်ကျော်လွန်ပါက တရားဝင်ပိုင်ဆိုင်ရေးကိစ္စရပ်များကို ဥပဒေနှင့်အညီ ဆက်လက် ဆောင်ရွက်သွားမည်ဖြစ်ကြောင်း ကြေညာအပ်ပါသည်။

လွှဲအပ်ညွှန်ကြားချက်အရ –

ဒေါ်အေးသန္တာမြင့်	**ဒေါ်ခင်နီလာဦး**
LL.B,W.I.P.O (Switzerland)	**LL.B, D.B.L, B.D.S (MOFA)(Dip in English), W.I.P.O (Switzerland)**
အထက်တန်းရှေ့နေ (စဉ်-၅၅၀၃၇)	**အထက်တန်းရှေ့နေ (စဉ်-၃၉၁၁၃)**

အမှတ်-၁၁၀၆/ခ၊ အဋ္ဌဝါလမ်းနှင့် ကန်သာယာ(၂)လမ်းထောင့်၊ (၃၅) ရပ်ကွက်၊ ဒဂုံမြို့သစ်(မြောက်ပိုင်း)မြို့နယ်။ ဖုန်း-၀၉-၂၆၄၅၀၀၉၄၅၀၊ ၀၉-၂၅၉၆၆၄၂၅၅

ရန်ကုန်တိုင်းဒေသကြီး၊ မြောက်ဥက္ကလာပမြို့နယ်၊ (၁)ရပ်ကွက်၊ သုမိတ္တာ(၂၂)လမ်း၊ အမှတ်(၈၇၃)မြေကွက်ပေါ်တွင် ဆောက်လုပ်ထားသော ၂ ခန်းတွဲ ၆ ထပ်တိုက်၏ ပဉ္စမထပ်(၆လွှာ)၊ တိုက်ကိုမျက်နှာမူ၍ကြည့်သော် (ဘယ်ခြမ်း)၊ (အလျား ၁၁ပေx အနံ ၄၈ပေ) အကျယ်ရှိ တိုက်ခန်းနှင့်ပတ်သက်၍ ကန့်ကွက်နိုင်ပါကြောင်း အများသိစေရန်ကြေညာခြင်း

အထက်ဖော်ပြလိပ်စာပါ တိုက်ခန်းနှင့်ပတ်သက်၍ (၁၂-၈-၂၀၂၃)ရက်စွဲပါ "အခန်းပေး/အခန်းယူ တိုက်သစ် ဆောက်လုပ်ရန် မြေရှင်နှင့်ကန်ထရိုက်တာတို့ နှစ်ဦးသဘောတူကတိစာချုပ်"အရ ကန်ထရိုက်တာ/ရောင်းသူများဖြစ်သည့် ဦးညီညီအောင် [၁၁/သတန(နိုင်)၀၆၃၄၁၈]နှင့် ဒေါ်မြင့်မြင့်သန်း [၁၁/ကဖန(နိုင်)၀၀၂၆၅၀](ဝင်းကမ္ဘာ ဆောက်လုပ်ရေး)တို့မှ တရားဝင်လက်ရှိပိုင်ဆိုင်ကြောင်း ရောင်းချခြင်းဖြင့် စီမံခန့်ခွဲခွင့်ရှိကြောင်း ပြောဆိုကမ်းလှမ်းသဖြင့် ကျွန်ုပ်တို့၏ မိတ်ဆွေမှ ဝယ်ယူရန် သဘောတူပြီး ရောင်းဖိုးငွေ တစ်စိတ်တစ်ပိုင်းအား စရန်ငွေအဖြစ် ပေးချေထားပြီးဖြစ်ပါသည်။ အဆိုပါတိုက်ခန်းနှင့်ပတ်သက်၍ ပိုင်ရေးဆိုင်ခွင့်ရှိသူ မည်သူမဆို ဤကြော်ငြာချက်ပါရှိသည့် နေ့/ရက်မှစ၍ (၇)ရက်ပြည့်မြောက်သည့် နေ့/ရက်နောက်ဆုံးထား၍ ပိုင်ဆိုင်မှုအထောက်အထားမူရင်း ခိုင်လုံစွာဖြင့် ကျွန်ုပ်တို့ထံသို့ ကန့်ကွက်နိုင်ပါသည်။ ကန့်ကွက်မည့်သူမရှိပါက ဥပဒေနှင့်အညီ အရောင်းအဝယ်အား ပြီးဆုံးသည်အထိ ဆက်လက်ဆောင်ရွက်သွားမည်ဖြစ်ကြောင်း အများသိစေရန် ကြေညာအပ်ပါသည်။

ညွှန်ကြားချက်အရ-

ဦးအောင်လှိုင်ဇော် LL.B — **ဒေါ်မိုးပွင့်ဖြူ LL.B**
တရားလွှတ်တော်ရှေ့နေ(စဉ်-၁၈၉၃၆) — **အထက်တန်းရှေ့နေ(စဉ်-၅၂၉၆၈)**
အမှတ်(၉၆၉)၊ ထူပါရုံ(၈)လမ်းအနောက်၊ (၁)ရပ်ကွက်၊ သာကေတမြို့နယ်၊ ရန်ကုန်တိုင်းဒေသကြီး။ ဖုန်း-၀၉-၇၉၀၁၃၄၅၂၄၊ ၀၉-၄၂၂၀၅၆၈၀

မြေကွက်ပိုင်ရှင်ဖြစ်ကြောင်း အများသိစေရန် ကြေညာခြင်း

ရန်ကုန်တိုင်းဒေသကြီး၊ ကြည့်မြင်တိုင်မြို့နယ်၊ သရက်တော(တောင်) ရပ်ကွက်၊ အမှတ် - ၉၉ နေ (ဘ) ဦးကန်နယား(ခ)ဦးမောင်စိန်၏ သမီး ကာလီချလီ (ခ)ဒေါ်မြင့်မြင့်သန်း[၁၂/ကမတ(နိုင်)၀၀၂၈၅၁]ကိုင်ဆောင်သူ၏ ညွှန်ကြားချက်အရ အများသိစေရန် ကြေညာအပ်ပါသည်။

ရန်ကုန်တိုင်းဒေသကြီး၊ ဒဂုံမြို့သစ်(ဆိပ်ကမ်း)မြို့နယ်၊ ဇုန်-၂ ခရေလမ်း၊ ခြံမြေကွက်အမှတ်-၁၂၁၊ အလျား ၁၀၀ပေxအနံ ၅၀ပေရှိ မြေကွက်နှင့် မြေကွက်အမှတ်-၁၇၆၊ အလျား (၁၀၀)ပေ၊ အနံ (၅၀)ပေရှိ ဦးထိန်ဝင်းကျော် အမည်ပေါက် (စက်မှုဇုန်မြေအမျိုးအစား)မြေကွက် (၂)ကွက်နှင့် ယင်းမြေအပါအဝင် အကျိုးခံစားခွင့် အရပ်ရပ်ကို အဆက်အစပ် အရောင်းအဝယ် ကတိစာချုပ်များဖြင့် ဝယ်ယူပိုင်ဆိုင် လက်ရှိထား အကျိုးခံစားလျက်ရှိသူ ဦးအောင်ဇော်တိုး[၁၄/ပတတ(နိုင်)၁၃၉၇၄၇] ထံမှ(၁၅-၂-၂၀၂၄)ရက်စွဲပါ "နှစ်ဦးသဘောတူ မြေကွက်အပြီးအပိုင် လွှဲပြောင်း ရောင်းချခြင်း ကတိစာချုပ်"ဖြင့် ကျွန်ုပ်တို့၏မိတ်ဆွေ ကာလီချလီ(ခ) ဒေါ်မြင့်မြင့် သန်းက ဝယ်ယူပိုင်ဆိုင်လက်ရှိထား အကျိုးခံစားပိုင်ဆိုင်သူ ဖြစ်ပါသည်။

သို့ဖြစ်ပါ၍ ကျွန်ုပ်တို့၏မိတ်ဆွေ သဘောတူခွင့်ပြုချက်မရှိဘဲ အထက်ပါ မြေကွက်ကို ရောင်းချခြင်း၊ ပေါင်နှံခြင်း၊ ငှားရမ်းခြင်း၊ ဝင်ရောက်နေထိုင်ခြင်း၊ တစ်နည်းနည်းဖြင့် လွှဲပြောင်းခြင်းမပြုလုပ်ရန်နှင့် အကယ်၍ ပြုလုပ်ခဲ့ပါလျှင် ဥပဒေအရ အရေးယူဆောင်ရွက်သွားမည်ဖြစ်ကြောင်း အများသိစေရန် ကြေညာ အပ်ပါသည်။

လွှဲအပ်ညွှန်ကြားချက်အရ

ဒေါ်ယဉ်ယဉ်မြတ် (LL.B) — **ဦးဝင်းဇော်ထွန်း (LL.B)**
တရားလွှတ်တော်ရှေ့နေ(စဉ်-၉၁၆၄) — **တရားလွှတ်တော်ရှေ့နေ(စဉ်-၁၄၁၃၈)**
တိုက်အမှတ်-၉/၁၁၊ ၃၆-လမ်း၊ ဒု-ထပ်၊ အခန်း(၂၀၄/အေ)၊ ကျောက်တံတားမြို့နယ်၊ ရန်ကုန်တိုင်းဒေသကြီး။

"အများသိစေရန်ကြေညာချက်"

ရန်ကုန်တိုင်းဒေသကြီး၊ အင်းစိန်မြို့နယ်၊ အရှေ့ကြို့ကုန်းရပ်ကွက်၊ (၇လမ်း)တောင်၊ ပထမထပ် (ခြေရင်းခန်း)၊ အမှတ်(၅၈၈)ဟု ခေါ်တွင်သော အလျား(၁၄ပေ)xအနံ(၅၄ပေ)အကျယ်ရှိ တိုက်ခန်း၏ အကျိုးခံစားခွင့် အရပ်ရပ်အားလုံးနှင့်ပတ်သက်၍ ရောင်းသူဖြစ်သော **ဒေါ်မျိုးသန္တာဦး [၁၂/အစန(နိုင်)၂၂၅၂၇] မှ "(၁၂-၅-၂၀၂၄)ရက်စွဲပါ အခန်းပေးအခန်းယူကန်ထရိုက်စနစ်ဖြင့် နှစ်ခန်းတွဲ (၄)ထပ်တိုက်ဆောက်လုပ်ခြင်းနှစ်ဦးသဘောတူ ကတိစာချုပ်"၊ "(၂၉-၁၁-၂၀၂၄)ရက်စွဲပါ နှစ်ဦးသဘောတူ တိုက်ခန်းအရစ်ကျအရောင်းအဝယ်ကတိစာချုပ်"** အရဝယ်ယူပိုင်ဆိုင်ပြီး ရောင်းချခြင်းဖြင့် စီမံခန့်ခွဲခွင့်ရှိကြောင်း၊ ပြောဆိုကမ်းလှမ်းရာ ကျွန်ုပ်၏မိတ်ဆွေမှ အပြီးအပိုင်ဝယ်ယူရန် ရောင်းဖိုးငွေတစ်စိတ်တစ်ဒေသကို ပေးချေပြီးဖြစ်ပါသည်။ ဤတိုက်ခန်းအရောင်းအဝယ်အပေါ် ကန့်ကွက်လိုပါက ဤကြေညာချက်ပါရှိသည့်နေ့မှစ၍ (၇)ရက်အတွင်း ပိုင်ဆိုင်မှု စာချုပ်စာတမ်းမူရင်းများနှင့်တကွ ကျွန်ုပ်ထံကန့်ကွက်နိုင်ပါကြောင်းနှင့် သတ်မှတ်ကာလအတွင်း ကန့်ကွက်မည့်သူမရှိပါက အရောင်းအဝယ်ကိုဥပဒေနှင့်အညီ ပြီးဆုံးသည်အထိ ဆက်လက်ဆောင်ရွက်မည် ဖြစ်ကြောင်း အများသိစေရန် ကြေညာအပ်ပါသည်။

လွှဲအပ်ညွှန်ကြားချက်အရ - **ဒေါ်စုစုငြိမ်း LL.B.,D.B.L., D.I.L**
တရားလွှတ်တော်ရှေ့နေ၊ စဉ်- ၉၂၈၉
အမှတ် (၅၅)၊ အခန်း (၁၄/အေ)၊ ပထမထပ်၊ မဟာဗန္ဓုလပန်းခြံလမ်း၊ ကျောက်တံတားမြို့နယ်၊ ရန်ကုန်မြို့။
ဖုန်း-၀၁-၃၇၃၀၄၆၊ ၀၉-၅၄၀၆၆၁၁

"ကန့်ကွက်နိုင်ပါသည်"

ရန်ကုန်တိုင်းဒေသကြီး၊ အင်းစိန်မြို့နယ်၊ (က+ခ)ရပ်ကွက်၊ (က-၅)လမ်း၊ အမှတ်(၂၈၅)၊ (၁)ခန်းတွဲ၊ (၅)ထပ်တိုက်၏ ဒုတိယအထပ်(၃)လွှာတိုက်ခန်း၊ မီတာ+ရေစက်အပါအဝင် အကျိုးခံစားခွင့်အရပ်ရပ် အားလုံးတို့ကို တရားဝင်လက်ဝယ်ထားပိုင်ဆိုင်ပြီး လွှဲပြောင်းရောင်းချပိုင်ခွင့်ရှိကြောင်း ဝန်ခံကတိပြုသူ ဦးနေမင်းထွန်း[၇/သနပ(ပြု)၀၀၂၄၈၈]ထံမှ ကျွန်ုပ်၏မိတ်ဆွေဖြစ်သူက ဝယ်ယူရာ ရောင်းဖိုးစရန်ငွေ အချို့ကို ပေးချေထားပြီးဖြစ်၍ ဆိုင်ရေးဆိုင်ခွင့်ရှိသူ မည်သူမဆို ဤကြော်ငြာပါသည့်နေ့မှစ၍ (၇) ရက်အတွင်း ကျွန်ုပ်ထံသို့ပိုင်ဆိုင်မှု စာရွက်စာတမ်း(မူရင်း)များဖြင့် လာရောက်ကန့်ကွက်နိုင်ပါသည်။ သတ်မှတ်ရက် ပြည့်ပြီးပါက အရောင်းအဝယ်ကိစ္စကို ပြီးဆုံးသည်အထိ ဥပဒေနှင့်အညီ တရားဝင်ဖြစ်စေရန် လုပ်ဆောင်သွားမည်ဖြစ်ကြောင်း အများသိစေရန်ကြေညာအပ်ပါသည်။

"ဒေါ်စန္ဒာဝင်း၏လွှဲအပ်ချက်အရ"
ဦးအောင်နိုင်ထူး LL.B., WIPO (Switzerland)
တရားလွှတ်တော်ရှေ့နေ(စဉ်-၁၃၅၇၅)
အမှတ်(၈၃)၊ ပထမထပ်၊ ပန်းဆိုးတန်းလမ်း၊ ကျောက်တံတားမြို့နယ်။
Ph: 01-385205, 09-420088970

"အများသိစေရန်ကန့်ကွက်နိုင်ကြောင်းကြေညာခြင်း"

ရန်ကုန်တိုင်းဒေသကြီး၊ အလုံမြို့နယ်၊ ဂဠုန်ရပ်ကွက်၊ ဆင်ရေကန်လမ်း၊ မြေတိုင်း ရပ်ကွက်အမှတ်(၂၃/ဘီ)၊ မြေကွက်အမှတ်(၁၁၄)၊ ဧရိယာ(၀.၀၄၃)ဧကရှိ နှစ်(၆၀) သက်တမ်းကုန်ဂရန်မြေကွက်နှင့် အမှတ်(၈၇)၊ မြေညီထပ်(ခေါင်းရင်းခန်း)၊ အကျယ် အဝန်း(၁၅ပေx၅၅ပေ)ရှိ တိုက်ခန်းတစ်ခန်း၊ လူနေထိုင်အသုံးပြုခွင့်(BCC)၊ လျှပ်စစ် မီတာ(၁)လုံးနှင့် တွယ်ကပ်တပ်ဆင်ထားသော ပစ္စည်းများအပါအဝင် အကျိုးခံစားခွင့် အရပ်ရပ်အားလုံးတို့ကို အဆက်အစပ်စာချုပ်များဖြင့် ဝယ်ယူပိုင်ဆိုင်သဖြင့် တရားဝင် ရောင်းချပိုင်ခွင့်ရှိသူဖြစ်ကြောင်း ဦးနေလင်းအောင်[၁၄/မအပ(နိုင်)၀၀၀၃၄၀] ကိုင်ဆောင်သူနှင့် ဒေါ်ဆုမွန်အောင်[၁၄/လပတ(နိုင်)၀၀၂၆၁၅]တို့က ဝန်ခံကတိပြု သောကြောင့် ကျွန်ုပ်၏မိတ်ဆွေဖြစ်သူက ဝယ်ယူရန် စရန်ငွေတစ်စိတ်တစ်ဒေသ အား ပေးချေထားပြီးဖြစ်ပါ၍ အရောင်းအဝယ်နှင့်ပတ်သက်၍ ကန့်ကွက်လိုသူများ ရှိပါက ဤကြော်ငြာပါသည့်နေ့မှ (၁၄)ရက်အတွင်း တိကျခိုင်လုံသော စာရွက်စာတမ်း အထောက်အထားမူရင်းများနှင့်တကွ ကျွန်ုပ်ထံသို့ လူကိုယ်တိုင်လာရောက် ကန့်ကွက်နိုင်ပါသည်။ သတ်မှတ်သည့်နေ့ရက်အထိ ကန့်ကွက်သူမရှိပါက အရောင်း အဝယ်ကို ဥပဒေနှင့်အညီ ပြီးဆုံးသည်အထိ ဆက်လက်ဆောင်ရွက်သွားမည် ဖြစ်ကြောင်း အများသိစေရန်ကြေညာအပ်ပါသည်။

လွှဲအပ်ညွှန်ကြားချက်အရ-

ဦးတင်မျိုးကျော်(LL.B,D.B.L,WIPO)
တရားလွှတ်တော်ရှေ့နေ
(စဉ်-၁၃၃၁၉/၁၄-၉-၂၀၁၇)
အမှတ်(၈/၁၄၉)၊ ရန်ကြီးအောင်လမ်း၊ စော်ဘွားကြီးကုန်းရပ်ကွက်၊ အင်းစိန်မြို့နယ်။
Ph: 09-450040704

နော်စုလှဖြူ(LL.B)
တရားလွှတ်တော်ရှေ့နေ
(စဉ်-၁၆၀၃၃/၁၇-၉-၂၀၁၉)
အမှတ်(၉၃)၊ ဒုတိယထပ်၊ ဆိပ်ကမ်းသာလမ်း၊ ကျောက်တံတားမြို့နယ်၊ ရန်ကုန်မြို့။
ဖုန်း-၀၉-၄၂၀၀၆၈၅၈၊ ၀၉-၇၆၇၂၅၀၈၇၀

"အများသိစေရန် ကြေညာခြင်း"

ရန်ကုန်တိုင်းဒေသကြီး၊ တောင်ဥက္ကလာပမြို့နယ်၊ (၇)ရပ်ကွက်နေ မခိုင်ဇာသွယ်(ခ)ရှဟီဒဟ်ဘီ [၁၂/ဥကတ(နိုင်)၂၂၅၂၇၉]၏ လွှဲအပ်ညွှန်ကြားချက်အရ အောက်ပါအတိုင်း ကြေညာအပ်ပါသည်-

ကျွန်ုပ်မိတ်ဆွေ မခိုင်ဇာသွယ်(ခ)ရှဟီဒဟ်ဘီနှင့် ရန်ကုန်တိုင်း ဒေသကြီး၊ မင်္ဂလာတောင်ညွန့်မြို့နယ်၊ သပြေကုန်းရပ်ကွက်၊ (၁၂၆)လမ်း၊ အမှတ်(၄၅)နေ မောင်ကျော်သီဟ(ခ)မုဟမ္မဒ်ရဖီးအ်တို့သည် (၇-၆-၂၀၁၉) ရက်နေ့တွင် အစ္စလာမ်တရားတော်နှင့်အညီ နိကာဟ်ပြုထိမ်းမြားလက်ထပ် ခဲ့ကြသော်လည်း ယခုအခါ တစ်ဦးနှင့်တစ်ဦး စိတ်သဘောထားချင်း မတိုက် ဆိုင်သောကြောင့်လည်းကောင်း၊ ဆက်လက် ပေါင်းသင်းရန် မဖြစ်နိုင်သော ကြောင့်လည်းကောင်း ကျွန်ုပ်မိတ်ဆွေ မခိုင်ဇာသွယ်(ခ)ရှဟီဒဟ်ဘီမှ အစ္စလာမ် ဘာသာရေးအဖွဲ့အစည်းသို့ တင်ပြလျှောက်ထား၍ ကွာရှင်းပြတ်စဲခွင့်ခမ္မ သတ်ရယူပြီးနောက် (၃၀-၁၁-၂၀၂၄)ရက်နေ့၌ (တွလာကေဘာအင်န်) တစ်ကြိမ်အတည်ပြုခြင်းဖြင့် ခင်ပွန်းအဖြစ်မှ အပြီးအပြတ်ကွာရှင်းပြတ်စဲ ခဲ့ပြီးဖြစ်ကြောင်း၊ နောက်နောင်တွင် မခိုင်ဇာသွယ်(ခ)ရှဟီဒဟ်ဘီနှင့် မောင်ကျော်သီဟ (ခ)မုဟမ္မဒ်ရဖီးအ်တို့သည် တစ်ဦးနှင့်တစ်ဦး မည်သို့မျှ ဆက်စပ်သက်ဆိုင်ခြင်းလုံးဝအလျဉ်းမရှိတော့ကြောင်း အများသိစေရန် ကြေညာ အပ်ပါသည်။

လွှဲအပ်ညွှန်ကြားသူ
မခိုင်ဇာသွယ်(ခ)ရှဟီဒဟ်ဘီ
[၁၂/ဥကတ(နိုင်)၂၂၅၂၇၉]

လွှဲအပ်ညွှန်ကြားချက်အရ
ဒေါ်သန္တာခိုင်
LL.B, D.L.P, WIPO (Switzerland)
တရားလွှတ်တော်ရှေ့နေ (စဉ်-၉၀၉၅)
အမှတ်(၂၁)၊ ဒုတိယထပ်(၃-လွှာ)၊ ယုဝလမ်း၊ (ခ)ရပ်ကွက်၊ သဃ်န်းကျွန်းမြို့နယ်၊ ရန်ကုန်မြို့။ ဖုန်း-၀၉-၄၂၀၀၀၅၈၆၇

ပတ်စ်ပို့ပျောက်

(ဘ) ဦးမြင့်လှိုင်၏ သား ဝင်းဇော်ဟိန်း [၁၂/သကတ(နိုင်) ၁၈၈၈၈၀]၏ နိုင်ငံကူးလက်မှတ် (နံပါတ်မမှတ်မိ)သည် ခရီးသွား ရင်း ပျောက်ဆုံးသွားပါသဖြင့် တွေ့ရှိပါက အကြောင်းကြားပေး ပါရန်။

Ph: 09-951890399

ကန့်ကွက်နိုင်ပါသည်

ရန်ကုန်တိုင်းဒေသကြီး၊ ပန်းဘဲတန်းမြို့နယ်၊ အမှတ်(၉)ရပ်ကွက်၊ ၃၁-လမ်း (အောက်)၊ အမှတ် (၆၀)၊ မြေညီထပ်၊ (၁၂ ၁/၂'x ၅၀') ရှိ ထပ်ခိုးပြည့်ပါ ရေမီးအစုံလူနေတိုက်ခန်းနှင့်အကျိုးခံစားခွင့်များကို (၂၂-၃-၂၀၁၉)ရက်စွဲပါ အပိုင်ပေးစာချုပ်ဖြင့် လက်ရောက်ရနေထိုင်၊ ပိုင်ဆိုင်၊ ပြန်လည်ရောင်းချခွင့် ရှိသူ ဒေါ်ခင်မေရီ[၁၂/ပဘတ(နိုင်)၀၀၃၅၆၇]ထံမှ အပျောက်စနစ်လွှဲပြောင်း ဝယ်ယူရန် ကျွန်ုပ်တို့၏မိတ်ဆွေက စရန်ငွေပေးချေပြီးဖြစ်ပါသည်။ ကန့်ကွက် လိုပါက ခိုင်လုံသော စာချုပ်စာတမ်းအထောက်အထားမူရင်းများနှင့်အတူ ဤကြေညာချက်ပါသည့်နေ့မှ (၁၄)ရက်အတွင်း ကျွန်ုပ်တို့ထံ လာရောက် ကန့်ကွက်နိုင်ပါသည်။ သတ်မှတ်ရက် စေ့ရောက်ကုန်ဆုံးပါက အရောင်း အဝယ်ကို ဥပဒေနှင့်အညီ အပြီးသတ် ဆောင်ရွက်သွားမည် ဖြစ်ကြောင်း ကြေညာပါသည်။

လွှဲအပ်ညွှန်ကြားချက်အရ -

ဦးစိုးဝင်း (မအူပင်) — **ဦးမျိုးသိန်းဌေး**
B.A, H.G.P, R.L — **LL.B, D.B.L, D.I.L,D.M.L, D.I.P.L**
တရားလွှတ်တော်ရှေ့နေ(စဉ်-၄၁၇၈) — **တရားလွှတ်တော်ရှေ့နေ(စဉ်-၁၃၉၃၃)**
အမှတ်-၁၆၂၊ ပထမထပ်(ယာ)၊ ၃၅-လမ်း(အလယ်)၊ ကျောက်တံတားမြို့နယ်၊ ရန်ကုန်မြို့။ ဖုန်း-၀၉-၅၁၆၉၅၁၈

ကန့်ကွက်နိုင်ကြောင်း ကြော်ငြာ

ရွှေပြည်သာမြို့နယ်၊ မြေတိုင်း ရပ်ကွက်အမှတ်(၃၁)၊ မြေကွက်အမှတ် (၆၈/ခ)၊ ဧရိယာ(၀.၀၅၀)ဧက၊ မြေကွက် တည်နေရာအမှတ်(၃၁/၆၈)(ခ)၊ စံပယ် လမ်းသွယ်၊ (၂)ရပ်ကွက်၊ ရွှေပြည်သာ မြို့နယ်၊ ဦးတင်ရွှေ[၁၂/မရက(နိုင်) ၀၆၁၃၆၃] အမည်ပေါက် နှစ်(၆၀) မြေငှားဂရန်မြေအား ဂရန်မြေ အမည် ပေါက် ဦးတင်ရွှေ [၁၂/မရက(နိုင်) ၀၆၁၃၆၃] ဖခင်ဖြစ်သူသည် (၂၆-၇-၂၀၂၄)ရက်နေ့တွင် ကွယ်လွန်သွားပါ သည်။ မိခင်ဖြစ်သူ ဒေါ်လှကြည် [၁၂/ မရက(နိုင်)၀၆၁၃၆၄]သည်လည်း (၂၉-၃-၂၀၁၁)ရက်နေ့တွင် အသီးသီး ကွယ်လွန်သွားပါသဖြင့် သား/သမီးများ ဖြစ်ကြသော ဒေါ်မေသင်းရွှေ [၁၂/ဗဟန (နိုင်)၀၄၇၅၉၈]၊ ဒေါ်သန်းသန်းရွှေ [၁၂/ မရက(နိုင်)၀၆၁၃၆၆]၊ ဒေါ်ကြည်ကြည် ရွှေ [၁၂/မရက(နိုင်)၀၆၁၃၆၅]၊ ဦးပြည့်စုံ [၁၂/မရက(နိုင်)၀၆၁၃၆၈]တို့မှ ဂရန် မူရင်း၊ မိခင်/ဖခင် သေစာရင်း၊ အိမ် ထောင်စုစာရင်း၊ တိုင်းခွဲအတည်ပြုမြေပုံ၊ မိခင်/ဖခင်တို့ ကွယ်လွန်ပြီးနောက် ၎င်း တို့မောင်နှမ (၄)ဦးကသာလျှင် အထက် ဖော်ပြပါ မြေကွက်နှင့် အကျိုးခံစားခွင့် အရပ်ရပ်တို့အား မြန်မာ့ဓလေ့ထုံးတမ်း ဥပဒေနှင့် အမွေဆက်ခံခြင်းဆိုင်ရာ ဥပဒေတို့အရ တရားဝင်အမွေဆက်ခံ ပိုင်ဆိုင်ပါကြောင်း၊ ၎င်းတို့မှလွဲ၍ အခြားသော အမွေဆက်ခံခွင့်ရှိသူ တစ်ဦးတစ်ယောက်မျှမရှိကြောင်း၊ လသာမြို့နယ်တရားရုံး၏ ကျမ်းကျိန် လွှာ အမှတ်- ၁၀/၄၁၇/၂၀၂၄ (၉-၁၀- ၂၀၂၄)၊ အသိသက်သေ (၂)ဦး၏ ထပ်ဆင့်ကျမ်းကျိန်လွှာ (၂)စောင်၊ နိုင်ငံသားစိစစ်ရေးကတ်တို့တင်ပြ၍ ပိုင်ဆိုင်မြေပုံနှင့် စွန့်လွှတ်စာချုပ် ချုပ်ဆို ရန် မြေပုံကူးလျှောက်ထားလာရာ တရားဝင်ခိုင်လုံသော အထောက် အထားများဖြင့် ဤကြော်ငြာပါသည့် နေ့မှစ၍ (၇)ရက်အတွင်း ကန့်ကွက်နိုင် ပါကြောင်းနှင့် ကန့်ကွက်မှုမရှိပါက လုပ်ထုံးလုပ်နည်းအတိုင်း ဆက်လက် ဆောင်ရွက်ပေးမည်ဖြစ်ပါကြောင်း အသိပေးကြေညာအပ်ပါသည်။

ဌာနမှူး
(ဒုတိယညွှန်ကြားရေးမှူးချုပ်)
မြို့ပြမြေစီမံခန့်ခွဲမှုဌာန
ရန်ကုန်မြို့တော်စည်ပင်သာယာရေး ကော်မတီ

ကန့်ကွက်နိုင်ကြောင်း အများသိစေရန်ကြေညာခြင်း

ရန်ကုန်တိုင်းဒေသကြီး၊ အင်းစိန်မြို့နယ်၊ မြေတိုင်းရပ်ကွက်အမှတ် (၂/ဘီ)၊ လူနေရပ်ကွက်-ပေါက်တော၊ ဥယျာဉ်လမ်း၊ မြေကွက်အမှတ်(၄၅/က၁)၊ အိမ်အမှတ်(၅၄၀)၊ အကျယ်အဝန်း(၈၆'/၈၉' x ၄၁'/၄၃')ရှိ ဒေါ်ခင်စန်း(ခ)ဒေါ်စုစုခင် [၁၂/အစန(နိုင်)၀၁၁၁၅၉]အမည်ပေါက် နှစ်(၆၀)ဂရန် မြေကွက်နှင့် ယင်းမြေကွက်ပေါ်ရှိ အကျိုးခံစားခွင့်အရပ်ရပ်အားလုံးကို အမွေဆက်ခံ ပိုင်ခွင့်ရှိသူဖြစ်ပြီး၊ လက်ရောက်ပိုင်ဆိုင်၍ တရားဝင် ရောင်းချပိုင်ခွင့်ရှိသူ ဖြစ်ကြောင်း ဝန်ခံကတိပြုသူ ဒေါ်စိမ့်ယဉ်ဝင်း [၁၂/အစန(နိုင်)၁၆၈၀၅၃]မှ လွှဲပြောင်းရောင်းချလိုကြောင်း ကမ်းလှမ်းရာ ကျွန်ုပ်၏မိတ်ဆွေဖြစ်သူမှ ဝယ်ယူရန် စရန်ငွေတစ်စိတ်တစ်ဒေသကို ပေးချေထားပြီးဖြစ်ပါသည်။ အရောင်းအဝယ်ကို ကန့်ကွက်လိုသူများရှိပါက ဤကြော်ငြာပါသည့်နေ့မှစ၍ (၁၄)ရက်အတွင်း ခိုင်လုံသောအထောက်အထားမူရင်းများဖြင့် ကျွန်ုပ်ထံသို့ ကိုယ်တိုင်လာရောက် ကန့်ကွက်နိုင်ပါသည်။ သတ်မှတ်ရက်အတွင်း ကန့်ကွက် မည့်သူမရှိပါက အရောင်းအဝယ်ကို ဥပဒေနှင့်အညီ ဆက်လက်ဆောင်ရွက် သွားမည်ဖြစ်ပါကြောင်း အများသိစေရန် ကြေညာအပ်ပါသည်။

လွှဲအပ်ညွှန်ကြားချက်အရ-
ဒေါ်ဟေမာန်စိုး (LL.B) တရားလွှတ်တော်ရှေ့နေ (စဉ်-၈၅၈၁)
အမှတ်(၅၉၃/က)၊ ဝေဇယန္တာအနောက်(၁၂)လမ်း၊ (၆)ရပ်ကွက်၊ သာကေတမြို့နယ်၊ ရန်ကုန်တိုင်းဒေသကြီး။ ဖုန်း-၀၉-၂၅၀၂၃၀၁၂၅

ကန့်ကွက်နိုင်ကြောင်းအများသိစေရန်ကြေညာခြင်း

"ရန်ကုန်တိုင်းဒေသကြီး၊ မင်္ဂလာဒုံမြို့နယ်၊ တိုးချဲ့(၃)ရပ်ကွက်၊ အောင်သုခ လမ်း၊ မြေတိုင်းရပ်ကွက်အမှတ်-၃၊ မြေကွက်အမှတ်-၄၈၈၊ အကျယ်အဝန်း(၂၅ ပေx၅၀ပေ)ရှိ ဦးသန်းထွန်း(LMA-၀၇၅၂၇၈)အမည်ပေါက် ပါမစ်မြေနှင့် ယင်း မြေပေါ်ရှိအဆောက်အဦ" ကို အရပ်ကတိစာချုပ်အဆက်ဆက်ဖြင့် ဝယ်ယူပိုင်ဆိုင် လက်ရှိထားသူ **ဒေါ်စိုးစိုးနွယ်[၁၂/ကမရ(နိုင်)၀၄၃၁၀၃]**ထံမှ ကျွန်ုပ်မိတ်ဆွေ **ဒေါ်မေသူခိုင်[၁/မကတ(နိုင်)၀၆၇၃၉၆]**က အပြီးအပိုင်ဝယ်ယူရန်အတွက် ရောင်းဖိုး ငွေများအနက် စရန်ငွေတစ်စိတ်တစ်ဒေသကို ပေးချေပြီးဖြစ်ပါသည်။ ယင်း အရောင်းအဝယ်ကို ကန့်ကွက်လိုပါက ဤကြေညာပါသည့်ရက်မှစ၍ (၇) ရက်အတွင်း ခိုင်လုံသောပိုင်ဆိုင်မှုစာရွက်စာတမ်းမူရင်းများနှင့်တကွ ကျွန်ုပ်ထံ လာရောက် ကန့်ကွက်နိုင်ကြောင်းနှင့် ကန့်ကွက်ခြင်းမရှိပါက ဥပဒေနှင့်အညီ ဆက်လက် ဆောင်ရွက်သွားမည်ဖြစ်ကြောင်း အများသိစေရန်ကြေညာအပ်ပါသည်။

ဝယ်သူ၏ညွှန်ကြားချက်ဖြင့် -
ဒေါ်မရန်ဂျာဆိုင်း LL.B, D.B.L, D.I.L
တရားလွှတ်တော်ရှေ့နေ (စဉ်-၁၁၉၅၅)
အမှတ်-၅၆၁၊ ပထမထပ်၊ ကုန်သည်လမ်း၊ ကျောက်တံတားမြို့နယ်၊ ရန်ကုန်မြို့။ ဖုန်း-၀၉-၅၀၇၅၁၃၄

ကန့်ကွက်နိုင်ကြောင်းကြော်ငြာ

ဒဂုံမြို့သစ်(တောင်ပိုင်း)မြို့နယ်၊ မြေတိုင်းရပ်ကွက်အမှတ်(၂၀)၊ မြေကွက်အမှတ်(၂၈၈/ခ)၊ မြေကွက်တည်နေရာအမှတ်(၂၈၈/ခ)၊ အောင်သိဒ္ဓိ(၂)လမ်း၊ (၂၀)ရပ်ကွက်၊ ဒဂုံတောင်၊ ဒေါ်မူမူအောင်[၆/ကစန(နိုင်)၀၂၄၉၇၄] အမည်ပေါက် နှစ်(၆၀)မြေငှားဂရန်မြေအား ဂရန်အမည်ပေါက် ဒေါ်မူမူအောင် (ဇနီး)ဖြစ်သူသည် (၂၄-၁-၂၀၂၄) ရက်နေ့တွင် ကွယ်လွန်၍ ခင်ပွန်းဖြစ်သူ ဦးစိန်ဝင်း[၂/ဒမဆ(နိုင်)၀၅၉၀၅၃]မှ တရားဝင် အမွေဆက်ခံခွင့်ရှိသူခင်ပွန်းဖြစ်ကြောင်း၊ မိမိမှလွဲ၍ အခြားခင်ပွန်းတစ်ဦး တစ်ယောက်မျှမရှိပါကြောင်း အထက်ပါ မြေကွက်၏ အကျိုးခံစားခွင့်အရပ်ရပ်အားလုံးတို့အား တစ်ဦးတည်းသောခင်ပွန်းဖြစ်သူ မိမိကသာလျှင် အမွေဆက်ခံ ပိုင်ဆိုင်ပါကြောင်း ကျမ်းကျိန်လွှာအမှတ်-၆၀၈/၂၄ (၁၆-၉-၂၀၂၄) အသိသက်သေနှစ်ဦး၏ ထောက်ခံကျမ်းကျိန်လွှာနှစ်စောင်၊ ဇနီးသေစာရင်း၊ အိမ်ထောင်စုစာရင်း၊ နှစ်(၆၀)မြေငှားစာချုပ်မူရင်း၊ နိုင်ငံသားစိစစ်ရေးကတ်ပြားတို့တင်ပြ၍ ပိုင်ဆိုင်ကြောင်းမြေပုံကူးလျှောက်ထားခြင်းအား မြေပြင်ကွင်းဆင်းစစ်ဆေးရာ (၁)ထပ်အုတ်ညှပ် (၁)လုံးရှိပြီး ကိုယ်တိုင်နေထိုင်ပြီး ဦးစိန်ဝင်းမှကွင်းဆင်းသိရှိကြောင်း လက်မှတ်ရေးထိုးပေးပါသဖြင့် ၎င်း၏ပိုင်ဆိုင်ကြောင်း မြေပုံကူးလျှောက်ထားခြင်းအား တရားဝင် ခိုင်လုံသောအထောက်အထားများဖြင့် ဤကြော်ငြာပါသည့်နေ့မှစ၍ (၇)ရက်အတွင်း ကန့်ကွက်နိုင်ပါကြောင်းနှင့် ကန့်ကွက်မှုမရှိပါက လုပ်ထုံးလုပ်နည်းအတိုင်း ဆက်လက် ဆောင်ရွက်ပေးမည်ဖြစ်ပါကြောင်း အသိပေးကြေညာအပ်ပါသည်။

ဌာနမှူး(ဒုတိယညွှန်ကြားရေးမှူးချုပ်)
မြို့ပြမြေစီမံခန့်ခွဲမှုဌာန၊ ရန်ကုန်မြို့တော်စည်ပင်သာယာရေးကော်မတီ

အများသိစေရန်ကြေညာခြင်း

ကျွန်တော် ဦးအာကာလင်း (ဘ)ဦးစိုးဝင်း[၉/မရတ(နိုင်)၁၀၇၉၈၁]အား ဦးအေးလွင် (ဘ)ဦးဆယ်မောင်[၁၃/တကန(နိုင်)၀၈၃၈၃၂]ကိုင်ဆောင်သူမှ ၎င်းပိုင်ဆိုင်သော မန္တလေးတိုင်းဒေသကြီး၊ ပြင်ဦးလွင်မြို့နယ်၊ ကျွဲနွားထောက် ကျေးရွာအုပ်စု၊ တိုးကြီးကုန်းကျေးရွာ၊ ကွင်းအမှတ်(၇၀၆/က)၊ မြေဧရိယာ(၅၄.၀၀)ဧက အကျယ်အဝန်းရှိ မြေကွက်နှင့် ပတ်သက်၍ ၎င်း၏ကိုယ်စား ကိစ္စရပ်အသီးသီးအား စီမံခန့်ခွဲဆောင်ရွက်နိုင်ရန်အတွက် (၅-၄-၂၀၂၃)ရက်နေ့က ရန်ကုန် မြို့တော်စာချုပ်စာတမ်းမှတ်ပုံတင်ရုံး၌ အထူးကိုယ်စားလှယ်လွှဲစာအမှတ်(၆၆၃၂/ ၂၀၂၃)အား လွှဲအပ်ခဲ့ပါသည်။

ယင်းသို့လွှဲအပ်ခဲ့ပြီးနောက် ဦးအေးလွင်နှင့် အကျိုးတူဆောင်ရွက်ခဲ့သည့် ယခင်က ဦးအေးလွင်ထံမှကိုယ်စားလှယ် လွှဲစာ ရရှိခဲ့သော ဦးဟံဝင်းအောင်နှင့် လွှဲပြောင်းရောင်းဝယ်ချုပ်ဆိုပေးခဲ့သော စာချုပ်များအား ပယ်ဖျက်၍ ဦးအေးလွင်နှင့် တိုက်ရိုက်လွှဲပြောင်းရောင်းဝယ်စာချုပ်များ ပြန်လည်ပြင်ဆင်ချုပ်ဆိုခဲ့ပြီး အဆိုပါစာချုပ်များအား ဦးအေးလွင်နှင့် ဝယ်ယူ သူများ၏ သဘောတူခွင့်ပြုချက်ဖြင့် ဦးအေးလွင် ကိုယ်စား ကိုယ်စားလှယ်လွှဲစာရရှိသူ ဦးအာကာလင်းမှ လက်မှတ် ရေးထိုးပေးခဲ့ပါသည်။

ယခုအခါ ဦးအေးလွင်၏ကိုယ်စားလှယ်အဖြစ်ဆောင်ရွက်ရန်မလိုအပ်တော့ပါသဖြင့် နှစ်ဦးသဘောတူညီချက်အရ အထူးကိုယ်စားလှယ်လွှဲစာအမှတ်(၆၆၃၂/၂၀၂၃)အား ရန်ကုန်မြို့တော်စာချုပ်စာတမ်းမှတ်ပုံတင်ရုံး၌(၁၅-၁၀-၂၀၂၄) ရက်နေ့တွင် ပြန်လည်ဖျက်သိမ်းခဲ့ပြီး (၁-၁၁-၂၀၂၄)ရက်နေ့တွင် မန္တလေးနေ့စဉ်သတင်းစာ၌လည်းကောင်း (၆-၁၁-၂၀၂၄) ရက်နေ့တွင် ကြေးမုံသတင်းစာနှင့် (၇-၁၁-၂၀၂၄)ရက်နေ့တွင် မြန်မာ့အလင်းသတင်းစာတို့၌လည်းကောင်း ကျွန်တော် ဦးအာကာလင်း၏ လွှဲအပ်ညွှန်ကြားချက်အရ တရားလွှတ်တော်ရှေ့နေများမှ အများသိစေရန် ကြေညာခဲ့ပြီးဖြစ်ပါသည်။

သို့ဖြစ်ပါ၍ အထက်ဖော်ပြပါ မြေဧရိယာ(၅၄.၀၀)ဧက အတွင်းမှ ဦးအေးလွင်နှင့် လွှဲပြောင်းရောင်းဝယ် ဆောင်ရွက် ခဲ့ကြသူများအနေဖြင့် စာချုပ်များ လက်မှတ်ရေးထိုးပေးခဲ့သူ ဦးအာကာလင်းသည် ဦးအေးလွင်၏ ကိုယ်စားလှယ် အဖြစ်မှ ဖျက်သိမ်းပြီးဖြစ်ခြင်းကြောင့် မြေလွှဲပြောင်းရောင်းဝယ်ကိစ္စရပ်များ၊ ငွေကြေးကိစ္စရပ်များ၊ မြေယာအရှုပ်အရှင်းကိစ္စများ၊ ဆက်လက်ဆောင်ရွက်ရန်ကိစ္စများနှင့်ပတ်သက်၍ ဦးအေးလွင်နှင့် အကျိုးတူဆောင်ရွက်ခဲ့သူ ဦးဟံဝင်းအောင်တို့ထံသာ တိုက်ရိုက်ဆက်သွယ်ဆောင်ရွက်သွားကြပါရန် အသိပေးကြေညာအပ်ပါသည်။

ဦးအာကာလင်း၏ လွှဲအပ်ညွှန်ကြားချက်အရ

ဦးဉာဏ်ထွန်း (LL.M) — **ဦးနေဇော်ဦး(LL.B)**
(စဉ်-၇၉၉၉) — **(စဉ်-၁၆၃၈၉)**
(တရားလွှတ်တော်ရှေ့နေများ)
ဖဖ-၃/၇၁၊ ထွန်းတိုးရပ်ကွက်၊ ချမ်းမြသာစည်မြို့နယ်၊ မန္တလေးမြို့။ ဖုန်း-၀၉-၄၃၁၈၅၉၁၀

အများသိစေရန်ကန့်ကွက်နိုင်ကြောင်းကြော်ငြာ

ရန်ကုန်မြို့၊ ဗဟန်းမြို့နယ်၊ ဆရာစံတောင်ရပ်ကွက်၊ ဦးအောင်ဘလမ်း၊ မြေကွက်အမှတ်(၁၂၄၃) ဟုခေါ်တွင် သော နှစ်(၆၀)မြေငှားဂရန်မြေအမျိုးအစား မြေကွက်နှင့်တကွ ယင်းမြေကွက်ပေါ်တွင် ဆောက်လုပ်ထားသော(၁)ခန်းတွဲ (၃)ထပ်တိုက်၏ (၃)လွှာ၊ (၂၀ပေ x ၄၀ပေ) အကျယ်ရှိတိုက်ခန်းသည် မြေရှင်ဖြစ်သော ဦးစန်းမြင့် [၁၂/ဗဟန(နိုင်)၀၅၈၃၅၅]က အကျိုးခံစားခွင့်ရရှိထားသော မြေကွက်နှင့် တိုက်ခန်းဖြစ်ပြီး ယခုရောင်းချသူ ဦးမြင့်ဦး [၁၂/တမန(နိုင်) ၀၇၄၇၁၉]က မြေရှင်ထံမှ အဆက်ဆက်အရောင်းအ၀ယ် ကတိစာချုပ်ဖြင့် လက်၀ယ်ရရှိ ပိုင်ဆိုင်ထားကာ လွှဲပြောင်းရောင်းချပိုင်ခွင့် အပြည့်အ၀ရှိကြောင်း တာ၀န်ယူ၀န်ခံလျက် ရောင်းချရန်ကမ်းလှမ်းလာသည်ကို ကျွန်ုပ်တို့၏မိတ်ဆွေက ၀ယ်ယူရန်အတွက် မြေကွက်နှင့် တိုက်ခန်းဖိုးငွေ တစ်စိတ်တစ်ဒေသအဖြစ် စရန်ငွေ တချို့အ၀က်ကို ပေးချေထားပြီးဖြစ်ရာ အရောင်းအ၀ယ်ပြုလုပ်သည်ကို ကန့်ကွက်လိုပါက ယင်းတိုက်ခန်းနှင့် ပတ်သက်၍ အကျိုးခံစားခွင့်ရှိသည်ဟု အဆိုရှိသူ မည်သူမဆို ခိုင်လုံသော စာရွက်စာတမ်း အထောက်အထားမူရင်းများ မြေကွက်နှင့်တိုက်ခန်းနှင့်တကွ ကျွန်ုပ်တို့ထံသို့ (၁၄)ရက်အတွင်း ကန့်ကွက်နိုင်ပါသည်။ သတ်မှတ်ရက်အတွင်း ကန့်ကွက်မည့်သူမရှိပါက ရုံးလုပ်ငန်းကိစ္စရပ်များကို ဥပဒေနှင့်အညီ အရောင်းအ၀ယ်ကိစ္စ ပြီးဆုံးအောင် ဆောင်ရွက်သွားမည်ဖြစ်ကြောင်း အများသိစေရန် အသိပေးကြေညာအပ်ပါသည်။

လွှဲအပ်ညွှန်ကြားချက်အရ

ဦးစွမ်းထက်ပိုင် LL.B, DBL, DIL, MA (Business Law)	**ဒေါ်ပိုးဇာနည်ဝင်း LL.B**
တရားလွှတ်တော်ရှေ့နေ (စဥ်-၁၆၂၀၆)	**အထက်တန်းရှေ့နေ (စဥ်-၅၀၅၉၅)**
ဖုန်း-၀၉-၄၃၀၉၄၆၇၂	**ဖုန်း-၀၉-၇၉၉၈၉၀၄၉၂**

တိုက်(၁၄)၊ အခန်း (B-1 / B-2)၊ မဟာမြိုင်အိမ်ရာ၊ (၄၁/တိုးချဲ့)ရပ်ကွက်၊ ဒဂုံမြို့သစ်(မြောက်ပိုင်း)မြို့နယ်။

“ဒေါ်စန်းစန်းအေး[၁၂/ဒလန(နိုင်)၀၃၂၅၀၂]၊ ဒေါ်ဆွေဆွေထွန်း[၁၂/ဒလန(နိုင်)၀၄၆၇၉၅] တို့နှင့် အများသိစေရန်ကြေညာခြင်း”

ကျွန်ုပ်တို့၏မိတ်ဆွေ ဒေါ်သန္တာအေး [၁၂/တမန(နိုင်) ၀၀၀၂၄၅] ကိုင်ဆောင်သူ၏ လွှဲအပ်ညွှန်ကြားချက်အရ အောက်ပါအတိုင်းဒေါ်စန်းစန်းအေး၊ ဒေါ်ဆွေဆွေထွန်းတို့နှင့် အများသိစေရန် ကြေညာအပ်ပါသည်-

လူကြီးမင်းဒေါ်စန်းစန်းအေး၊ ဒေါ်ဆွေဆွေထွန်းတို့သည် ရန်ကုန်တိုင်းဒေသကြီး၊ ဒလမြို့နယ်၊ မြေတိုင်းရပ်ကွက်အမှတ်(၂)၊ လူနေရပ်ကွက်အမှတ် (ဗိုလ်ရန်ပြေ)၊ မြေကွက်အမှတ်(၁၁၈၀)၊ မြေကွက် လိပ်စာအမှတ် (၂/၁၁၈၀)၊ မင်းရဲကျော်စွာလမ်း၊ ဗိုလ်ရန်ပြေရပ်ကွက်၊ ဒလမြို့နယ် ဟုခေါ်တွင်သော ဦးသန်းဝင်း [၁၂/ဒလန (နိုင်)၀၃၂၅၀၁]အမည်ဖြင့် မှတ်သားတည်ရှိသော နှစ်(၆၀)မြေငှား ဂရန်မြေအမျိုးအစား၊ အကျယ်အ၀န်း(၄၀ပေx၆၀ပေ)၊ ဧရိယာ (၂၄၀၀)စတုရန်းပေရှိ မြေကွက်နှင့် ယင်းမြေကွက်ပေါ်တွင် ဆောက်လုပ်ထားသောနေအိမ်အပါအဝင်အကျိုးခံစားခွင့်အရပ်ရပ် အားလုံးတို့အား ကျွန်ုပ်တို့၏မိတ်ဆွေထံသို့ (၁၁-၃-၂၀၂၃) နေ့စွဲပါ နှစ်ဦး သဘောတူ အိမ်နှင့်မြေအရောင်းအ၀ယ်စရန်ငွေပေးချေခြင်း ကတိစာချုပ် ချုပ်ဆို၍ ကာလတန်ဖိုးနှင့်အညီ ရောင်းချခဲ့သဖြင့် ကျွန်ုပ်တို့၏မိတ်ဆွေမှ ၀ယ်ယူရန်အတွက် ရောင်းဖိုးငွေ၏ တစ်စိတ်တစ်ဒေသနှင့် စရန်ငွေများအား ပေးချေ၍စာချုပ်ချုပ်ဆို ၀ယ်ယူခဲ့ပါသည်။

ယင်းသို့ စာချုပ်ချုပ်ဆိုပြီးလူကြီးမင်းတို့သည် ကျွန်ုပ်တို့၏ မိတ်ဆွေနှင့် ချုပ်ဆိုထားသော စာချုပ်ပါ ၀န်ခံကတိပြုသဘောတူညီချက်များအတိုင်း အရောင်းအ၀ယ်ပြီးဆုံးအောင် ဆက်လက်ဆောင်ရွက်ခြင်းမရှိဘဲ ပျက်ကွက်လျက်ရှိသောကြောင့် ကျွန်ုပ်တို့၏မိတ်ဆွေမှ လူကြီးမင်းတို့ထံသို့ ဖုန်းဖြင့်အကြိမ်ကြိမ်အကြောင်းကြား ဆက်သွယ်ခဲ့သော်လည်း လူကြီးမင်းတို့မှ ဆောင်ရွက်ပေးခြင်းမရှိဘဲ ပျက်ကွက်လျက်ရှိကြောင်း ညွှန်ကြားချက်အရ သိရှိခဲ့ရပါသည်။

သို့ဖြစ်ရာ လူကြီးမင်းတို့မှ စရန်ပေးစာချုပ်ချုပ်ဆို၍ အရောင်းအ၀ယ်ပြုလုပ်ခဲ့သော်လည်း အရောင်းအ၀ယ်အား ပြီးဆုံးသည့်တိုင်အောင် ဆောင်ရွက်ပေးရန် ပျက်ကွက်နေသဖြင့် ကျွန်ုပ်တို့၏မိတ်ဆွေမှာ ကုစား၍ မရနိုင်သော နစ်နာဆုံးရှုံးမှုများ ပေါ်ပေါက်နေသောကြောင့် လူကြီးမင်းတို့မှ ချုပ်ဆိုထားသော စာချုပ်ပါအတိုင်း ရောင်းဖိုးကျန်ငွေများ လက်ခံရယူ၍ အရောင်းအ၀ယ်ပြီးဆုံးအောင်မြင်စေရန် ဆက်လက် ဆောင်ရွက်ပေးစေလိုကြောင်း ဤကြော်ငြာစာပါသည့်နေ့မှစ၍(၇)ရက်အတွင်း ကျွန်ုပ်တို့၏ မိတ်ဆွေထံသို့ ဆက်သွယ်ဆောင်ရွက်ပေးစေလိုကြောင်း အသိပေးကြေညာအပ်ပါသည်။

အကယ်၍ လူကြီးမင်းတို့မှ ဤကြော်ငြာစာပါသည့်အတိုင်း သတ်မှတ်ရက်အတွင်း ဆက်သွယ် ဆောင်ရွက်ပေးခြင်းမရှိပါက ရောင်းဖိုးငွေတစ်စိတ်တစ်ဒေသ နှင့် စရန်ငွေများလက်ခံ၍ စာချုပ်ချုပ်ဆို အရောင်းအ၀ယ် ပြုလုပ်ခဲ့သောလူကြီးမင်းများ၏ ပျက်ကွက်မှုများအပေါ် ကျွန်ုပ်မိတ်ဆွေ၏ညွှန်ကြားချက်များအတိုင်း တည်ဆဲဥပဒေများနှင့်အညီ အရောင်းအ၀ယ်ပြီးဆုံးအောင် ဆက်လက်ဆောင်ရွက်သွားမည်ဖြစ်ကြောင်း လူကြီးမင်း ဒေါ်စန်းစန်းအေး၊ ဒေါ်ဆွေဆွေထွန်းတို့နှင့်တကွ အများသိစေရန် ကြေညာအပ်ပါသည်။

ဒေါ်သန္တာအေး၏လွှဲအပ်ညွှန်ကြားချက်အရ-

ဒေါ်နီလာဝင်း(LL.B)	**ဒေါ်ဂျာရိန်အောင်ဘူ(LL.B)**
တရားလွှတ်တော်ရှေ့နေ	**အထက်တန်းရှေ့နေ**
(စဥ်-၁၂၉၂၃)	**(စဥ်-၅၅၅၆၀)**

အမှတ်(၁၀၁)၊ မြင်တော်သာလမ်း၊ ၃/မာန်ပြေရပ်ကွက်၊ သာကေတမြို့နယ်၊ ရန်ကုန်မြို့။
ဖုန်း-၀၉-၇၇၈၄၃၄၅၀၇၊ ၀၉-၇၉၄၀၇၇၅၉၀

(၂၀၂၅-၂၀၂၇) ခုနှစ် သက်တမ်းအတွက် အလုပ်အမှုဆောင်အဖြစ် ပါဝင်ဆောင်ရွက်နိုင်ရန် ဖိတ်ခေါ်ခြင်း

၁။ မြန်မာနိုင်ငံ အကောက်ခွန်ဝန်ဆောင်မှုလုပ်ငန်းရှင်များ အသင်းကြီး၏ လက်ရှိတာဝန် ထမ်းဆောင်နေကြသော အလုပ်အမှုဆောင်များသည် (၂၀၂၄) ခုနှစ်၊ ဒီဇင်ဘာလ (၃၁) ရက်နေ့တွင် အလုပ်အမှုဆောင် သက်တမ်းမှာ (၂၀၂၂-၂၀၂၄) ၃ နှစ် သက်တမ်း ပြည့်ပြီးဖြစ်ပါသည်။ အလုပ်အမှုဆောင် အစည်းအဝေး ဆုံးဖြတ်ချက်အရ အလုပ်အမှုဆောင် ရွေးချယ်တင်မြှောက်ခြင်းကို (၂၀၂၅) ခုနှစ်၊ ဖေဖော်ဝါရီလအတွင်း ဆောင်ရွက်ရန် လျာထားခဲ့ပါသည်။

၂။ သို့ဖြစ်ပါ၍ အသင်းကြီး၏ အသင်းဝင်၏အကျိုးကို တစိုက်မတ်မတ် ပါဝင် လုပ်ကိုင်ဆောင်ရွက်လိုသော အသင်းဝင်များသည် (၂၀၂၅-၂၀၂၇) ခုနှစ်၊ သက်တမ်းအတွက် အလုပ်အမှုဆောင် ဆန္ဒပြုလွှာများကို (၂၀၂၄) ခုနှစ်၊ ဒီဇင်ဘာလ (၁၇) ရက်နေ့၊ ညနေ(၄)နာရီ နောက်ဆုံးထား၍ အသင်းရုံးသို့ ပေးပို့ကြပါရန် အထူးဖိတ်ခေါ်အပ်ပါသည်။

အလုပ်အမှုဆောင်အဖွဲ့
မြန်မာနိုင်ငံအကောက်ခွန်ဝန်ဆောင်မှု လုပ်ငန်းရှင်များအသင်း

ရန်ကုန်မြို့၊ ကမာရွတ်မြို့နယ်၊ အမှတ် (၈) ရပ်ကွက်၊ မင်္ဂလာလမ်း၊ တိုက်အမှတ်-၅၁၊ (၂) ခန်းတွဲ၊ (၇) ထပ်တိုက်၏ ပထမထပ် (ခြေရင်းခန်း) (အလျား ၁၅ပေ x အနံ ၅၀ ပေ) အကျယ်အဝန်းရှိ ရေ၊ မီးအစုံ တိုက်ခန်းနှင့်ပတ်သက် သက်ဆိုင်သည့် အကျိုးခံစားခွင့်အရပ်ရပ်အားလုံးနှင့် ပတ်သက်၍ အများသိစေရန်ကြေညာခြင်း

အထက်တွင် ဖော်ပြထားသည့်ပစ္စည်းနှင့် ပတ်သက်၍ အကျိုးခံစားခွင့်အရပ်ရပ်တို့ကို လက်ရှိလက်ဝယ် တရားဝင်ပိုင်ဆိုင်ထားပြီး၊ ပြန်လည်ရောင်းချပိုင်ခွင့်ရှိသူဟု အဆိုပြုသူ ဦးကျော်ကျော် [၁၂/အစန(နိုင်)၀၁၆၉၅၅] ထံမှ ကျွန်ုပ်တို့မိတ်ဆွေဖြစ်သော ဒေါ်ဖြူ စင်ဝေ [၁/မကန(နိုင်)၁၃၆၃၉၆] မှ အပြီးအပိုင်ဝယ်ယူရန်အတွက် ရောင်းဖိုးငွေတစ်စိတ်တစ်ဒေသကို စရန်ငွေအဖြစ် ပေးချေထားပြီးဖြစ်ပါ၍ မည်သူမဆိုကန့်ကွက်လိုပါက ကျွန်ုပ်ထံသို့ ခိုင်လုံသော စာရွက်စာတမ်းအထောက်အထားမူရင်းများဖြင့် ဤကြေညာပါသည့်ရက်မှစ၍ (၇) ရက်အတွင်း လာရောက်ကန့်ကွက်နိုင်ပါသည်။ သတ်မှတ်ရက်ကျော်လွန်ပါက တိုက်ခန်းအရောင်းအ၀ယ်ကိစ္စကို ဥပဒေနှင့်အညီ ဆက်လက်ဆောင်ရွက်သွားမည်ဖြစ်ကြောင်း အများသိစေရန် ကြေညာအပ်ပါသည်။

လွှဲအပ်ညွှန်ကြားချက်အရ-

ဦးစိုးရန်နိုင် (LL.B)	**ဒေါ်စန္ဒာဝင်း (LL.B)**
တရားလွှတ်တော်ရှေ့နေ	**အထက်တန်းရှေ့နေ**
(စဥ်-၁၄၈၃၈)	**(စဥ်-၃၇၀၂၅/၂၀၁၁)**

အမှတ် (၁၂/က)၊ အင်းစိန်လမ်း၊ (၁၃) ရပ်ကွက်၊ လှိုင်မြို့နယ်၊ ရန်ကုန်မြို့။ ဖုန်း-၀၉-၇၉၅၁၂၈၉၉၄၊ ၀၉-၄၂၈၁၇၇၄၈၇

သားအဖြစ်မှ အမွေပြတ်စွန့်လွှတ်ခြင်း

မန္တလေးတိုင်းဒေသကြီး၊ ကျောက်ဆည်ခရိုင်၊ မြစ်သားမြို့နယ်၊ လမ်းငွအုပ်စု၊ ဈေးကုန်းကျေးရွာ၊ ဦးမျိုးခိုင်[၉/မသန(နိုင်) ၀၁၈၂၈၆]၊ ဒေါ်အေးအေးမာ [၉/မသန(နိုင်)၀၈၅၄၅၇]တို့၏ သားမောင်ပြည့်ဖြိုးအောင် (ခ)ကိုဖိုးသား[၉/မသန(နိုင်)၁၉၇၀၂၉]သည် မိဘများစိတ်ဆင်းရဲအောင် အကြိမ်ကြိမ်ပြုလုပ်နေပါသဖြင့် ၎င်းအား သားအဖြစ်မှ အမွေပြတ်စွန့်လွှတ်လိုက်ပြီး ယနေ့မှစ၍ ၎င်းနှင့်ပတ်သက်သည့်ကိစ္စအ၀၀အား လုံး၀(လုံး၀) တာ၀န်ယူဖြေရှင်းပေးမည်မဟုတ်ပါကြောင်း အများသိစေရန်ကြေညာအပ်ပါသည်။

ဦးမျိုးခိုင်-ဒေါ်အေးအေးမာ

ကန့်ကွက်နိုင်ပါကြောင်း အများသိစေရန် ကြေညာခြင်း

ရန်ကုန်မြို့၊ အင်းစိန်မြို့နယ်၊ အရှေ့ကြို့ကုန်းရပ်ကွက်၊ (၉)လမ်းမြောက် x မဟာသုခိတာလမ်းထောင့်၊ အမှတ် (၆၅၄)တွင် ဆောက်လုပ်မည့် ၅ထပ်တိုက်၏ မြေညီထပ်(ထပ်ခိုးအပါ)အကျယ်အ၀န်း၁၁၂၀စတုရန်းပေရှိ တိုက်ခန်းအပါအဝင် အကျိုးခံစားခွင့် အရပ်ရပ်အားလုံးတို့အား အခန်းပေးအခန်းယူ ကန်ထရိုက်စနစ်ဖြင့် တရားဝင်ပိုင်ဆိုင်ထားပြီး ရောင်းချပိုင်ခွင့်ရှိကြောင်း ၀န်ခံကတိပြုသူ ကန်ထရိုက်တာ ဒေါ်တင်တင်ထံမှ ကျွန်ုပ်၏မိတ်ဆွေဒေါ်နီနီအေးက ကြိုပွိုင့် စနစ်ဖြင့် လွှဲပြောင်းဝယ်ယူရန် စရန်ငွေတစ်စိတ်တစ်ဒေသကို ပေးချေထားပြီးဖြစ်ပါသဖြင့် တိုက်ခန်းနှင့် ပတ်သက်၍ ကန့်ကွက်လိုသူများရှိပါက ပိုင်ဆိုင်မှုစာရွက်စာတမ်း မူရင်းများနှင့်တကွ ဤကြော်ငြာပါသည့်နေ့မှစ၍(၁)ပတ်အတွင်း ကျွန်ုပ်ထံလာရောက်ကန့်ကွက်နိုင်ပါကြောင်းနှင့် ကန့်ကွက်မည့်သူမရှိပါက အရောင်းအ၀ယ်ကို ဥပဒေနှင့်အညီ ပြီးဆုံးသည်အထိဆက်လက်ဆောင်ရွက်သွားမည်ဖြစ်ပါကြောင်း ကြေညာအပ်ပါသည်။ **လွှဲအပ်ညွှန်ကြားချက်အရ -**

ဒေါ်ဥမ္မာထွန်း (LL.B,D.B.L,D.I.R, D.M.L)
အထက်တန်းရှေ့နေ (စဥ်-၃၇၈၈၄/၂၀၁၁)
Ph:09-953499790

နှစ်ဦးသဘောတူကွာရှင်းပြတ်စဲပြီးကြောင်း အများသိစေရန်ကြေညာခြင်း

ကိုကောင်းထက်[၆/မမန(နိုင်)၁၄၉၈၉၆]နှင့် မမေသဥ္ဇာစိုး[၁၀/သစန(နိုင်) ၁၉၆၆၂၄]တို့သည် ၁၅-၂-၂၀၁၈ခုနှစ်မှစ၍ အကြင်လင်မယားအဖြစ် ပေါင်းသင်းနေထိုင်ခဲ့သော်လည်း ဆက်လက်ပေါင်းသင်းရန် ဆန္ဒမရှိတော့သဖြင့် ၂-၇-၂၀၂၂ ရက်နေ့တွင် နှစ်ဦးသဘောတူကွာရှင်းပြတ်စဲခြင်း ကတိစာချုပ်ကို အသိသက်သေ နှစ်ဦးနှင့် ပြုလုပ်ချုပ်ဆိုပြီးဖြစ်ပါသည်။ ထိုသို့ နှစ်ဦးသဘောတူကွာရှင်းပြတ်စဲပြီးသည့်အချိန်မှစ၍ တစ်ဦးနှင့်တစ်ဦး သက်ဆိုင်ခြင်းမရှိတော့သဖြင့် ကိုကောင်းထက်၏ ကိုယ်ရေးကိုယ်တာ ကိစ္စများ၊ လူမှုရေးအသိုင်းအဝိုင်းနှင့် Social Media များတွင် ဝင်ရောက်စွက်ဖက်ခြင်း၊ နှောင့်ယှက်ခြင်းများမပြုလုပ်ရန် မမေသဥ္ဇာစိုးနှင့် အများသိစေရန် ကြေညာအပ်ပါသည်။

လွှဲအပ်ညွှန်ကြားသူ-	**လွှဲအပ်ညွှန်ကြားချက်အရ-**
ကိုကောင်းထက်	**ဒေါ်စုဇန်မြင့်လွင် (LL.B)**
	တရားလွှတ်တော်ရှေ့နေ(စဥ်-၁၄၅၆၇)
	တ/၁၅ရပ်ကွက်၊ မဟာဗန္ဓုလလမ်း၊
	ရွှေပြည်သာမြို့နယ်၊ ရန်ကုန်မြို့။
	ဖုန်း-၀၉-၉၆၅၈၂၈၀၂၆

ပတ်စ်ပို့ပျောက်

(ဘ) ဦးအောင်လွင်၏ သမီး ဒေါ်မြသီရိခိုင် [၉/ခမစ(နိုင်) ၀၀၉၁၀၉၈]၏ နိုင်ငံကူးလက်မှတ် (MB-227785)သည် ခရီးသွားရင်း ပျောက်ဆုံးသွားပါသဖြင့် တွေ့ရှိပါက အကြောင်းကြားပေးပါရန်။

Ph: 09-402605679

ပတ်စ်ပို့ပျောက်ဆုံးကြောင်း

(ဘ) ဦးမြင့်အောင်၏ သားမောင်ထက်သူ [၇/ရတန(နိုင်) ၁၂၁၆၄၆]၏ နိုင်ငံကူးလက်မှတ် အမှတ်(မမှတ်မိ)သည် ခရီးသွားရင်း ပျောက်ဆုံးသွားပါသဖြင့် တွေ့ရှိပါက အကြောင်းကြားပေးပါရန်။

Ph: 09-797633405

ရန်ကုန်မြို့၊တာမွေမြို့နယ်၊ရန်ကုန်မြို့သစ်စီမံကိန်း၊ကွင်းအမှတ်(၀၃)၊အုပ်စုအမှတ်(RA-3)၊အကွက်အမှတ်(တ-၀၂)၊ မြေကွက်အမှတ်(၀၁၀၈)၊ဧရိယာ(၄၀×၆၀)ပေရှိ၊ယာယီမြေပေးမိန့်တွင်၊ဒေါ်စန်းကြည်(၁၂/တတန(နိုင်)၀၇၅၁၃၆) အမည်ပေါက်မြေကွက်အရောင်းအ၀ယ်ကိုကန့်ကွက်နိုင်ကြောင်း

အထက်ပါမြေကွက်ကို ယာယီမြေပေးမိန့်တွင် တရားဝင်အမည်ပေါက်သူ-ဒေါ်စန်းကြည် ကအရှုပ်အရှင်းကင်းရှင်းစွာ လက်ဝယ်ထားရှိပိုင်ဆိုင်ပါကြောင်းနှင့် လွှဲပြောင်းရောင်းချခွင့်ရှိပါကြောင်း ၀န်ခံကတိပြုသည့်အတွက် ကျွန်ုပ်တို့၏မိတ်ဆွေက အပြီးအပိုင်ဝယ်ယူရန်(စရန်ငွေ)ပေးချေခဲ့ပြီးဖြစ်ပါသည်။ အဆိုပါမြေကွက်နှင့်ပတ်သက်၍ ပိုင်ဆိုင်အကျိုးခံစားခွင့်ရှိသဖြင့် ကန့်ကွက်လိုသူများရှိပါက ဤကြေညာပါသည့်နေ့မှစ၍(၇)ရက်အတွင်း တိကျခိုင်လုံသောစာရွက်စာတမ်းမူရင်းများနှင့်တကွ လာရောက်ကန့်ကွက်နိုင်ပါသည်။ သတ်မှတ်နေ့ရက်ကျော်လွန်ပါက မြေကွက်အရောင်းအ၀ယ်ကို ဥပဒေနှင့်အညီပြီးဆုံးသည်အထိ ဆက်လက်ဆောင်ရွက်မည်ဖြစ်ကြောင်း ကြေညာပါသည်။(လွှဲအပ်ညွှန်ကြားချက်အရ)

ဦးသန့်ဇင် (LL-B)	**ဒေါ်ဟန်နွေနိုင်(LL-B)**
အထက်တန်းရှေ့နေ(စဥ်-၂၅၀၆၈)	အထက်တန်းရှေ့နေ(စဥ်-၂၄၇၄၄)
Ph-09 253995848 , 09-798420119	Ph-09-4200 73685

အမှတ်(၅၀)၊ ပ-ထပ်၊ အခန်း(D-2)၊ ဘဏ်လမ်း၊ ကျောက်တံတားမြို့နယ်၊ ရန်ကုန်မြို့။

ကန့်ကွက်နိုင်ပါသည်

ရန်ကုန်မြို့၊ ကမာရွတ်မြို့နယ်၊ (၃)ရပ်ကွက်၊ နီလာလမ်း၊ တိုက်အမှတ်(၉/အေ)၊ အခန်းအမှတ်(GA)၊ မြေညီထပ်+ထပ်ခိုး၊ အကျယ်အဝန်း(၁၂ပေခွဲ × ၅၀ပေ)အကျယ်ရှိ ရေ+မီးစုံလင်စွာပါရှိသော တိုက်ခန်းနှင့် ယင်းတိုက်ခန်းနှင့်ပတ်သက်သည့် အကျိုးခံစားခွင့်အရပ်ရပ်အားလုံးတို့ကို အမှန်တကယ်ဝယ်ယူပိုင်ဆိုင်ပြီး လွှဲပြောင်းရောင်းချပိုင်ခွင့်ရှိသူဖြစ်ကြောင်း ဝန်ခံကတိပြုသူ ဦးမောင်မောင်လေး (၁၂/စခန(နိုင်)၀၀၅၇၆၈)ထံမှ ကျွန်ုပ်တို့၏မိတ်ဆွေက အပြီးအပိုင်လွှဲပြောင်းဝယ်ယူရန် စရံငွေတစ်ချို့ကို ပေးချေထားပြီးဖြစ်ပါ၍ ကန့်ကွက်လိုပါက ဤကြော်ငြာပါသည့်နေ့မှ(၁၄)ရက်အတွင်း ပိုင်ဆိုင်မှုအထောက်အထားစာရွက်စာတမ်း(မူရင်း)များဖြင့် ကျွန်ုပ်တို့ထံလာရောက်ကန့်ကွက်နိုင်ပါသည်။ ထိုရက်ထက်ကျော်လွန်ပါက အရောင်းအ၀ယ်ကိစ္စကို ပြီးဆုံးသည်အထိဥပဒေနှင့်အညီ ဆက်လက်ဆောင်ရွက်သွားမည်ဖြစ်ပါသည်။

လွှဲအပ်ညွှန်ကြားချက်အရ -

တရားလွှတ်တော်ရှေ့နေ	အထက်တန်းရှေ့နေ
ဒေါ်မေမြတ်ချိန်	ဒေါ်ဝတ်ရည်ငွေး
LL.B,D.B.L (စဥ်-၁၁၃၁၁)	LL.B,LL.M (စဥ်-၃၆၉၁၇)

ရုံးချုပ် - အမှတ်(၇၀)၊ ပထမထပ်၊ အင်းစိန်လမ်း၊ စံရိပ်ငြိမ်မှတ်တိုင်၊ ကမာရွတ်မြို့နယ်။
☎ - 09-5185534, 09-5173690, 09-5040160, 09-420203960
ရုံးခွဲ - အမှတ်(၂၈၇)၊ ပထမထပ်၊ ရွှေဂုံတိုင်လမ်းမ၊ ငါးထပ်ကြီးဘုရားမှတ်တိုင်၊ ဗဟန်းမြို့နယ်။
☎ - 09-5060940, 09-5185539, 09-450450977, 09-450450907

အများသိစေရန်ကြေညာခြင်း

ရန်ကုန်တိုင်းဒေသကြီး၊ တောင်ဥက္ကလာပမြို့နယ်၊ မြေတိုင်းရပ်ကွက်အမှတ်(၉)၊ သူရ(၃)လမ်း၊ မြေကွက်အမှတ်(၅၃၄/က)တွင် ဆောက်လုပ်ထားသော(၁)ခန်းတည်း (၆)ထပ်တိုက် အဆောက်အဦ၏ ၆လွှာ၊ အကျယ်အဝန်း-အလျားx အနံ(၁၈ပေx၅၄ပေ)ရှိ တိုက်ခန်းအပါအဝင် ၎င်းတိုက်ခန်းနှင့်ဆက်စပ်ပတ်သက်တွယ်ကပ်လျက်ရှိသော အကျိုးခံစားခွင့် အရပ်ရပ်အားလုံးတို့အား မြေရှင်ဖြစ်သူ ဒေါ်လှလှနှင်း[၁၂/ရကန(နိုင်)၀၂၂၅၆၃]ထံမှ ကျွန်ုပ်၏မိတ်ဆွေများဖြစ်ကြသော ဦးကောင်းထက်လင်း[၁၂/ဥကမ(နိုင်)၂၂၆၈၁၄]၊ ဦးသူရလင်း[၁၂/မရက(နိုင်)၁၆၆၆၆၅]တို့က အပြီးအပိုင်ဝယ်ယူရန် ရောင်းကြေးငွေ၏ တစ်စိတ်တစ်ဒေသကို ပေးချေထားပြီးဖြစ်၍ ကန့်ကွက်လိုပါကဤကြော်ငြာပါသည့်ရက်မှ(၁၄)ရက် အတွင်း ခိုင်လုံသောအထောက်အထား (မူရင်း)များဖြင့် ကျွန်ုပ်ထံသို့လာရောက် ကန့်ကွက်နိုင်ပါကြောင်းနှင့် သတ်မှတ်ရက် ကျော်လွန်သွားပါက အပြီးသတ်ငွေပေးချေ၍ အရောင်းအဝယ်ပိုင်ဆိုင်ရေးကိစ္စများကို ဥပဒေနှင့်အညီ ဆက်လက်ဆောင်ရွက်သွားမည်ဖြစ်ကြောင်း ကြေညာအပ်ပါသည်။

လွှဲအပ်ညွှန်ကြားချက်အရ
ဒေါ်ခင်သူဇာငြိမ်း(LL.B)
တရားလွှတ်တော်ရှေ့နေ(စဥ်- ၁၂၄၀၁)
အမှတ်(၇၉၃/က)၊ စာ၀(၁၇)လမ်း၊ (၄)ရပ်ကွက်၊ တောင်ဥက္ကလာပမြို့နယ်။ ဖုန်း - ၀၉ -၅၁၃၁၂၀၃၊ ၀၉- ၂၅၁၀၀၂၅၃၀

ကန့်ကွက်နိုင်ကြောင်း အများသိစေရန်ကြေညာခြင်း

ရန်ကုန်တိုင်းဒေသကြီး၊ ရွှေပြည်သာမြို့နယ်၊ (၁၄)ရပ်ကွက်၊ မြေတိုင်းအမှတ်(၄၀)၊ အောင်ချမ်းသာလမ်း ၊အမှတ်(၁၆၆၀/က) ဟုခေါ်တွင်သည့် အကျယ်အဝန်း(၂၀ x ၆၀) ပေ၊ ဧရိယာ (၁၂၀၀) စတုရန်းပေရှိမြေကွက်သည် ရန်ကုန်မြို့တော်စည်ပင်သာယာရေးကော်မတီ မြေစီမံခန့်ခွဲမှုဌာနတွင် ဦးအောင်ဆန်း(ဘ)ဦးဘိုးညွန့် [၁၂/လမန(နိုင်)၀၇၆၂၂၆] ဖြင့် အမည်ပေါက်လျက်ရှိပြီး ဦးငွေဝင်း (ဘ)ဦးထွန်းမြင့် [၁၂/ရပသ(နိုင်)၀၂၀၃၂၆]မှ ဆက်စပ်စာချုပ်အဆင့်ဆင့်ဖြင့် တရားဝင်လက်ဝယ်ပိုင်ဆိုင်လျက်ရှိပြီး အရှုပ်အရှင်းကင်းကြောင်း ထုတ်ဖော်ဝန်ခံ၍ ရောင်းချရန် ကမ်းလှမ်းလာရာ ကျွန်ုပ်၏မိတ်ဆွေ ဦးလှသန်း(ဘ)ဦးသာမောင် [၁၂/အစန(နိုင်)၁၂၅၀၆၂]မှလည်း ၀ယ်ယူရန် သဘောတူညီ၍ အရောင်းတန်ဖိုးငွေ၏ တစ်စိတ်တစ်ဒေသအား စရန်ငွေအဖြစ် ပေးချေပြီးဖြစ်ပါသည်။ အဆိုပါမြေကွက်အရောင်းအဝယ်နှင့်ပတ်သက်၍ ကန့်ကွက်လိုပါက ယနေ့မှစ၍ (၇) ရက်အတွင်း ကျွန်ုပ်ထံသို့ ခိုင်လုံသောစာရွက်စာတမ်းအထောက်အထားများဖြင့် လာရောက်ကန့်ကွက်နိုင်ပါသည်။ သတ်မှတ်ရက်ကုန်ဆုံးသည့်တိုင်အောင် လာရောက် ကန့်ကွက်ခြင်းမရှိပါက အရောင်းအဝယ်အား ဥပဒေနှင့်အညီ ပြီးဆုံးသည်အထိ ဆက်လက်ဆောင်ရွက်သွားမည်ဖြစ်ပါကြောင်း အများသိစေရန် ကြေညာအပ်ပါသည်။

ဦးလှသန်း၏လွှဲအပ်ညွှန်ကြားချက်အရ
ဒေါ်ခင်သီရိကျော်(LL.B)
အထက်တန်းရှေ့နေ (စဥ်-၃၆၀၅၀)
ရုံးအမှတ်-၇၄၀၊ စစ်တွေလမ်း၊ (၁၂) ရပ်ကွက် ၊လှိုင်သာယာမြို့နယ်။ ၀၉ - ၇၈၇၆၉၂၃၅၆၊ ၀၉-၇၅၃၂၆၅၅၆၅

အကြင်လင်မယားအဖြစ်မှကွာရှင်းပြတ်စဲပြီးကြောင်း အများသိစေရန်ကြေညာခြင်း

ကိုမင်းဟန်(ဘ)ဦးစကျော်[၅/ကလန(နိုင်)၀၀၀၀၂၉] နှင့် မစောညွန့်စံ(ဘ)ဦးညီမောင်[၈/ခမန(နိုင်) ၀၀၀၁၃၇]တို့သည် (၂၉-၁၁-၂၀၂၄)ရက်နေ့က ရန်ကုန်တိုင်းဒေသကြီးတရားလွှတ်တော်၌ (စာချုပ်မှတ်ပုံတင်အမှတ်-၃၀၀/၂၀၂၄)ဖြင့် “နှစ်ဦးသဘောတူအကြင်လင်မယားအဖြစ်မှ ကွာရှင်းပြတ်စဲခြင်းကတိစာချုပ်” ပြုလုပ် ချုပ်ဆိုခဲ့ပြီးနောက် ယင်းနေ့ရက်တွင် “ပစ္စည်းခွဲဝေခြင်းသဘောတူ စာချုပ်” ဖြင့် အသိသက်သေများ၏ ရှေ့မှောက်၌ နှစ်ဦးပိုင်ပစ္စည်းများအား အပြီးအပိုင် ခွဲဝေ၊ စွန့်လွှတ်၊ လွှဲပြောင်းလက်ရောက်ရယူခဲ့ကြပြီးဖြစ်၍ တစ်ဦးနှင့်တစ်ဦး သက်ဆိုင်မှုမရှိတော့ကြောင်း အများသိစေရန်ကြေညာအပ်ပါသည်။

မစောညွန့်စံ၏လွှဲအပ်ညွှန်ကြားချက်အရ -

ဒေါ်အိအိခင် (LL.B)	**ဒေါ်မေသူအောင် (LL.B,D.B.L,D.I.L)**
တရားလွှတ်တော်ရှေ့နေ (စဥ်-၇၈၃၄)	**တရားလွှတ်တော်ရှေ့နေ (စဥ်-၁၄၃၀၅)**

အမှတ် (၉/၁၁)၊ အခန်း (၁၀၃/E)၊ ပထမထပ်၊ ၃၆လမ်း (အောက်)၊ ကျောက်တံတားမြို့နယ်၊ ရန်ကုန်မြို့။
ဖုန်း - ၀၉- ၂၅၄၄၁၉၁၄၈၊ ၀၉ -၄၂၀၂၆၉၀၀၇

ကန့်ကွက်နိုင်ကြောင်းအများသိစေရန်ကြေညာချက်

ရန်ကုန်တိုင်းဒေသကြီး၊ ဒလမြို့နယ်၊ (၆)နံပါတ်ရပ်ကွက်၊ ဦးရင်မောင်လမ်း၊ အမှတ်-(၁၇၅) ဟုခေါ်တွင်သော မြေအကျယ်အ၀န်း (အလျား ၉၀ပေ x အနံ ၂၀ ပေ)အကျယ်ရှိမြေကွက်နှင့်တကွ ယင်းမြေကွက်ပေါ်ရှိ (၁)ထပ်အိမ် (၁) လုံးအပါအဝင် ယင်းအိမ်မြေနှင့်ပတ်သက်သော အကျိုးခံစားခွင့်အရပ်ရပ်တို့ကို တရားဝင်လက်ရှိပိုင်ဆိုင်သူ ဒေါ်ခိုင်ခိုင်မျိုး [၁၂/သကတ(နိုင်)၁၆၆၄၄၃]ထံမှ ကျွန်ုပ်၏မိတ်ဆွေဖြစ်သူ ဦးအောင်ထွန်းလင်းက ၀ယ်ယူရန် အတွက် ရောင်းဖိုးငွေ၏ တစ်စိတ်တစ်ဒေသအားပေးချေထားပြီးဖြစ်ပါသည်။ ထို့ကြောင့်ယင်းကိစ္စနှင့်ပတ်သက်၍ ကန့်ကွက်လိုသူများရှိပါက ယနေ့မှစ၍(၇)ရက်အတွင်း စာရွက်စာတမ်းအထောက်အထားခိုင်လုံစွာဖြင့် ကျွန်ုပ်ထံသို့ လူကိုယ်တိုင် လာရောက်ကန့်ကွက်နိုင်ပါသည်။ အကယ်၍ သတ်မှတ်ရက်အတွင်း လာရောက်ကန့်ကွက်ခြင်း မရှိပါက အဆိုပါအရောင်းအ၀ယ်အားဥပဒေနှင့်အညီ ဆက်လက်ဆောင်ရွက်သွားမည်ဖြစ်ကြောင်း အများသိစေရန် ကြေညာအပ်ပါသည်။

လွှဲအပ်ညွှန်ကြားချက်အရ
ဦးနေလင်းအောင်
တရားလွှတ်တော်ရှေ့နေ(စဥ်-၁၃၂၁၄)
အမှတ်-၅၈၇၊ မြို့ပတ်လမ်း၊ ရွာမအနောက်ရပ်ကွက်၊ အင်းစိန်မြို့နယ်၊ ရန်ကုန်တိုင်းဒေသကြီး။

ကန့်ကွက်နိုင်ပါကြောင်း အများသိစေရန်ကြေညာခြင်း

ရန်ကုန်တိုင်းဒေသကြီး၊ လှိုင်သာယာ(အရှေ့ပိုင်း)မြို့နယ်၊ အမှတ်(၈) ရပ်ကွက်၊ ကျန်စစ်မင်းအိမ်ရာ၊ မင်းရှင်စောလမ်း၊ တိုက်အမှတ်(၄၁)၊ အခန်းအမှတ်(၀၀၄)၊ (၁၈ ပေ x ၂၆ ပေ) အကျယ် အဝန်းရှိတိုက်ခန်းအား စာချုပ်စာတမ်းအဆက်စပ်များနှင့် တရားဝင်ခိုင်လုံသော ပိုင်ဆိုင်မှုနှင့် ရောင်းချပိုင်ခွင့်ရှိသည်ဟု ဝန်ခံပြောဆိုသူ ဒေါ်ချမ်းအေးမိုး[၁၄/ဟသတ(နိုင်)၂၂၇၁၇၂] ထံမှ ကျွန်ုပ်တို့၏မိတ်ဆွေ ဦးအောင်နိုင်ဝင်း[၈/နမန(နိုင်)၁၀၃၀၀၈] ကိုင်ဆောင်သူမှ အပြီးအပိုင် လွှဲပြောင်းဝယ်ယူရန် စရန်ငွေပေးချေဝယ်ယူပြီးဖြစ်ပါ၍ ကန့်ကွက်လိုပါက ဤကြော်ငြာပါသည့်နေ့မှ (၇)ရက်အတွင်း ပိုင်ရေးဆိုင်ခွင့်စာချုပ်စာတမ်းများနှင့်အတူ လူကိုယ်တိုင် လာရောက်ကန့်ကွက်နိုင်ပါသည်။ သတ်မှတ်ရက်ကျော်လွန်ပါက အရောင်းအဝယ်ကိစ္စကို ဥပဒေနှင့်အညီ ပြီးဆုံးသည့်တိုင်အောင် ဆက်လက်ဆောင်ရွက်သွားမည်ဖြစ်ကြောင်း အများသိစေရန် ကြေညာအပ်ပါသည်။

လွှဲအပ်ညွှန်ကြားချက်အရ

ဦးခင်မောင်တင် (LL.B)	**ဒေါ်သော်သော်မင်းသူ (LL.B)**
တရားလွှတ်တော်ရှေ့နေ	**တရားလွှတ်တော်ရှေ့နေ**
(စဉ်–၁၄၂၆၄)	**(စဉ်–၁၄၁၄၅)**

ရွှေဝါထွန်း(၁)လမ်း၊ (၁၂)ရပ်ကွက်၊
လှိုင်သာယာမြို့နယ်၊ ရန်ကုန်တိုင်းဒေသကြီး။
ဖုန်း–၀၉–၂၅၂၈၀၄၆၂၅၊ ၀၉–၂၂၀၁၆၉၃

"ကန့်ကွက်နိုင်ပါကြောင်း အများသိစေရန်ကြေညာခြင်း"

ရန်ကုန်တိုင်းဒေသကြီး၊ သန်လျင်ခရိုင်၊ သန်လျင်မြို့နယ်၊ အမှူထမ်းရပ်ကွက်၊ ဓမ္မရောင်ခြည်လမ်း သွယ်(၂)၊ ခြံအမှတ်(၂၂)ဟုခေါ်တွင်သော အကွက်အမှတ်(၂၇)၊ ကျိုက်ဇောခိတောင်ကွက်၊ ဦးပိုင်အမှတ် (၁၅)၊ ဦးစံလင်း၊ မလှကြည်၊ သမီးမသင်းထုံ အမည်ပေါက် မြေကွက်အတွင်းမှ ဧရိယာ(၀.၀၀၅)ဧကနှင့် ဦးပိုင်အမှတ်(၃၂)၊ ဦးစံလင်းအမည်ပေါက် မြေကွက်အတွင်းမှ ဧရိယာ(၀.၀၂၂)ဧက စုစုပေါင်း ဧရိယာ (၀.၀၂၇)ဧက [လက်ရှိမြေပြင်ဧရိယာ(၀.၀၂၆) ဧက] အကျယ်ရှိ မြေကွက်နှင့် ယင်းမြေကွက်နှင့်ပတ်သက်သော အကျိုးခံစားခွင့်အရပ်ရပ်အားလုံးတို့ကို အရောင်းအဝယ်စာချုပ်အဆက်ဆက်ဖြင့် ဝယ်ယူပိုင်ဆိုင်ခဲ့ပြီး လွှဲပြောင်းရောင်းချပိုင်ခွင့်ရှိကြောင်း ဝန်ခံကတိပြုပြောဆိုသူ ဒေါ်စုစုနိုင်(ဘ)ဦးလှမြင့် [၁၂/ဗဟန(နိုင်)၀၉၆၂၅၉]ထံမှ ကျွန်ုပ်၏မိတ်ဆွေဖြစ်သူ ဦးအောင်ကိုဆွေ(ဘ)ဦးတင်ဆွေ [၉/မခန(နိုင်)၀၀၁၃၁၇] က ပြန်လည်ဝယ်ယူရန်အတွက် ၎င်းအားစရန်ငွေပေးချေထားပြီးဖြစ်ပါသည်။ ဤမြေကွက်အရောင်းအဝယ်ကို ကန့်ကွက်လိုပါက ကျွန်ုပ်ထံသို့ မြေကွက်နှင့်ပတ်သက်၍ ခိုင်လုံသည့် ပိုင်ဆိုင်မှုစာရွက်စာတမ်း မူရင်းအထောက်အထားများနှင့်တကွ ယနေ့မှစ၍ (၇)ရက်အတွင်း လာရောက်ကန့်ကွက်နိုင်ပါသည်။ ကန့်ကွက်သူမရှိပါက အရောင်းအဝယ်ကို ဥပဒေနှင့်အညီ ပြီးဆုံးသည်အထိ ဆက်လက်ဆောင်ရွက်သွားမည်ဖြစ်ကြောင်း အများသိစေရန် ကြေညာအပ်ပါသည်။

လွှဲအပ်ညွှန်ကြားချက်အရ
ဒေါ်နှင်းနှင်းထွေး (LL.B)
အထက်တန်းရှေ့နေ (စဉ်–၂၄၉၆၈)
အမှတ်(F–၅၁) သဇင်(၁၇)လမ်း၊ အေးသာယာရပ်ကွက်၊ သန်လျင်မြို့။
ဖုန်း–၀၉–၂၅၀၀၁၂၈၀၁

ရန်ကုန်အထိုင်လက်ကား မြေဩဇာရည်ညွှန်းဈေးနှုန်းများ သိရှိနိုင်ပါရန် ကြေညာခြင်း

၁။ ယူရီးယားမြေဩဇာ ဝယ်ယူဖြန့်ဖြူးရောင်းချရေး ဦးဆောင်ကော်မတီ၏ ကြီးကြပ်မှုဖြင့် မြန်မာနိုင်ငံမြေဩဇာ၊ မျိုးစေ့နှင့် စိုက်ပျိုးရေးဆေးလုပ်ငန်းရှင်များအသင်း (MFSPEA) အနေဖြင့် တောင်သူများ အဓိကသုံးစွဲလျက်ရှိသော အောက်ပါမြေဩဇာများကို ဖော်ပြပါဈေးနှုန်းအတိုင်း ရန်ကုန်အထိုင်လက်ကားဈေးနှုန်းအဖြစ် ၁–၁၂–၂၀၂၄ ရက်နေ့မှ ၃၁–၁၂–၂၀၂၄ ရက်နေ့အထိ ရောင်းချရန် အသင်းဝင်ကုမ္ပဏီများသို့ ညွှန်ကြားထားရှိပါသည်–

(က)	ယူရီးယား မြေဩဇာ (အလုံးကြီး) ၅၀ ကီလိုတစ်အိတ်	၉,၇၀၀၀ ကျပ်
(ခ)	Rock Phosphate အခြေခံ ၁၅ ပတ်လည် ၅၀ ကီလိုတစ်အိတ်	၁၂၄,၀၀၀ ကျပ်
(ဂ)	DI Ammonium Phosphate အခြေခံ ၁၅ ပတ်လည် ၅၀ ကီလိုတစ်အိတ်	၁၃၇,၀၀၀ ကျပ်

၂။ Complex ၁၅ ပတ်လည်မြေဩဇာကို ရည်ညွှန်းဈေးနှုန်း သတ်မှတ်ခြင်းမရှိပါ။ အထက်ပါ ဈေးနှုန်းများသည် ရန်ကုန်အထိုင်လက်ကားဈေးနှုန်းများဖြစ်သဖြင့် ဒေသအလိုက် သယ်ယူပို့ဆောင်စရိတ်များအပေါ်တွင် မူတည်၍ ဈေးနှုန်းကွာခြားနိုင်ပါသည်။ ရည်ညွှန်းဈေးနှုန်းများနှင့်အညီ ရောင်းချခြင်းမရှိပါက အောက်ပါဖုန်းနံပါတ်များသို့ ဆက်သွယ်အသိပေးနိုင်ပါကြောင်း အသိပေးအပ်ပါသည်–

(က) ဦးဆောင်ကော်မတီ ၀၆၇–၄၁၀၀၃၂
(ခ) MFSPEA အသင်း ၀၉–၉၈၈၅၃၉၃၆၀

မြန်မာနိုင်ငံ မြေဩဇာ၊ မျိုးစေ့နှင့် စိုက်ပျိုးရေးဆေးလုပ်ငန်းရှင်များအသင်း

၂၄–၅–၂၀၂၄ ရက်စွဲဖြင့် ကြေးမုံသတင်းစာပါ ရန်ကုန်တိုင်းဒေသကြီး၊ လှိုင်မြို့နယ်၊ (၈)ရပ်ကွက်၊ လွတ်လပ်ရေးလမ်းရှိ မြေတိုင်းရပ်ကွက် အမှတ်–၁၅၊ ဦးပိုင်အမှတ်(၆၁/၇)၊ B အမှတ်အသားရှိ ဧရိယာ ၀.၂၀ ဧကနှင့် ၀.၀၇၇ ဧက မြေကွက်ပေါ်တွင် ကျူးကျော်နေထိုင်သူများနှင့် အများသိစေရန် ကြေညာခြင်းအပေါ် ပြန်လည်ရှင်းလင်းကြေညာခြင်း

အထက်ဖော်ပြပါ ကြေညာချက်တွင်ပါရှိသော ရန်ကုန်တိုင်းဒေသကြီး၊ လှိုင်မြို့နယ်၊ (၈)ရပ်ကွက်၊ လွတ်လပ်ရေးလမ်း၊ အမှတ်(၁၂)ဟု ခေါ်တွင်သည့် (အလျား ၃၅ ပေxအနံ ၇၀ ပေ)ခန့်ရှိ မြေကွက်နှင့် ယင်းမြေကွက်ပေါ်ရှိ နေအိမ်မှာ ကျွန်ုပ်၏ အမှုသည်ဖြစ်သည့် ဒေါ်အေးအေးမြင့်[၁၂/လမန(နိုင်)၀၄၈၄၈၀] ၏ မိဘဘိုးဘွားတို့က လွန်ခဲ့သောနှစ်ပေါင်း ၇၀/၈၀ ခန့်ကပင် တရားဝင်လက်ရှိပိုင်ဆိုင် နေထိုင်ခဲ့ပါကြောင်း၊ မိဘဘိုးဘွားများကွယ်လွန်ခဲ့ပြီးနောက် တစ်ဦးတည်းသောသမီးဖြစ်သူ ဒေါ်အေးအေးမြင့်ကပင် အမွေဆက်ခံပိုင်ဆိုင်၍ တစ်ဆက်တည်း လက်ရှိနေထိုင်လျက်ရှိပါကြောင်း၊ မည်သူ့မြေပေါ်တွင်မျှ ကျူးကျော်နေထိုင်သူမဟုတ်၍ မိမိကိုယ်ပိုင် တရားဝင်စီမံခန့်ခွဲပိုင်ခွင့်ရှိသည့် မြေနှင့်အိမ်ဖြစ်ပါကြောင်း၊ နောက်နောင်တွင် ကျူးကျော်နေထိုင်သူများဟူသော စကားရပ်ကို ဥပဒေနှင့်မညီဘဲ သုံးစွဲခြင်းအား ကန့်ကွက်ပါကြောင်း၊ ဤမှနောက်တွင်လည်း ဥပဒေနှင့်မညီသော ကြေညာမှုများကို ယခုကဲ့သို့ ထပ်မံရှင်းလင်းကြေညာခြင်း ပြုလုပ်မည်မဟုတ်ပါကြောင်း ကျွန်ုပ်အမှုသည်၏ညွှန်ကြားချက်အား အများသိစေရန် ပြန်လည်ရှင်းလင်းကြေညာအပ်ပါသည်။

လွှဲအပ်ညွှန်ကြားသူ	**လွှဲအပ်ညွှန်ကြားချက်အရ –**
ဒေါ်အေးအေးမြင့် (ဘ)ဦးဘကင်း	**ဦးတိုးမြင့် [LL.B, D.B.L, 101, WIPO (Switzerland)]**
[၁၂/လမန(နိုင်)၀၄၈၄၈၀]	**တရားလွှတ်တော်ရှေ့နေ**
	(စဉ်–၆၂၀၁/၂၂–၅–၁၉၉၅)
	အမှတ် (၃၄)၊ ဒေးဗစ်ရွှေနုလမ်း၊ (၂) ရပ်ကွက်၊ သမိုင်း၊ မရမ်းကုန်းမြို့နယ်၊ ရန်ကုန်တိုင်းဒေသကြီး။ ဖုန်း–၀၉–၄၂၀၀၇၈၈၈၃

ရန်ကုန်တိုင်းဒေသကြီး၊ ဒေါပုံမြို့နယ်၊ နွယ်အေးရပ်ကွက်၊ နဂါးနီ(၄)လမ်း၊ အမှတ်(၇၁) (မြေကွက်အားမျက်နှာမူလျှင်)(ယာဘက်) ခြမ်းရှိ (၁၂½ x ၅၀)ပေ မြေကွက်ပေါ်ရှိ နှစ်ထပ်အဆောက်အဦ၏(ပထမထပ်) ဖြစ်သော အကျယ်အဝန်း (၁၂½ x ၅၀)ပေရှိ လူနေတိုက်ခန်းနှင့်ပတ်သက်၍ အများသိစေရန်ကြေညာခြင်း

ကျွန်ုပ်မိတ်ဆွေဖြစ်သူ ဒေါ်သန်းရီ (ဘ) ဦးတင်စိန် [၁၂/ဒပန(နိုင်)၀၂၄၈၈၆] ကိုင်ဆောင်သူ၏ လွှဲအပ်ညွှန်ကြားချက်အရ အောက်ပါအတိုင်း အများသိစေရန် ကြေညာအပ်သည်မှာ–

အထက်ဖော်ပြပါ(လူနေ)တိုက်ခန်းကိုကျွန်ုပ်မိတ်ဆွေဖြစ်သူ ဒေါ်သန်းရီသည် ဒေါ်ခင်ဝင်းမာ [၇/ဝမန(နိုင်)၀၄၄၀၇၀] ထံမှ (၁–၇–၂၀၂၄) ရက်စွဲဖြင့် "နှစ်ဦးသဘောတူ တိုက်ခန်းအရောင်းအဝယ်ကတိစာချုပ်" တစ်ရပ်ပြုလုပ်ချုပ်ဆို၍ အမှန်တစ်ကယ်ဝယ်ယူပိုင်ဆိုင်ခဲ့ပြီး လက်ရောက်ရရှိခဲ့ပြီးဖြစ်ပါသည်။

အထက်ဖော်ပြပါ(လူနေ)တိုက်ခန်းနှင့် စပ်လျဉ်း၍ ပိုင်ဆိုင်သူ ကျွန်ုပ်မိတ်ဆွေ ဒေါ်သန်းရီ၏ သဘောတူခွင့်ပြုချက် တစ်စုံတစ်ရာရရှိခြင်းမရှိဘဲ ရောင်းချခြင်း၊ ငှားရမ်းခြင်း၊ ပေါင်နှံခြင်း၊ လှူဒါန်းခြင်း၊ ကျူးကျော်ခြင်း၊အခြားတစ်နည်းနည်းဖြင့် အလွဲသုံးစားပြုလုပ်ခြင်းများ စသည်ဖြင့် မပြုလုပ်ကြရန် သတိပေးတားမြစ်ပါသည်။

အကယ်၍ ထိုသို့ပြုလုပ်လာပါက ကျွန်ုပ်မိတ်ဆွေက ဥပဒေနှင့်အညီ တိုင်တန်းအရေးယူဆောင်ရွက်သွားမည်ဖြစ်ကြောင်း အများသိစေရန်ကြေညာအပ်ပါသည်။

လွှဲအပ်ညွှန်ကြားသူ–	**လွှဲအပ်ညွှန်ကြားချက်အရ–**
ဒေါ်သန်းရီ	**ဦးမျိုးကျော် (LL.B)**
[၁၂/ဒပန(နိုင်)၀၂၄၈၈၆]	**တရားလွှတ်တော်ရှေ့နေ (စဉ်–၁၃၈၃၃/၂၀၁၇)**
	အမှတ် (၄၄)၊ပင်လုံလမ်း၊ မြို့သစ်ရပ်ကွက်၊ ဒေါပုံမြို့နယ်၊ ရန်ကုန်တိုင်းဒေသကြီး။
	ဖုန်း–၀၉–၄၄၃၁၀၂၆၆၈

ကန့်ကွက်နိုင်ကြောင်းကြေညာခြင်း

ရန်ကုန်တိုင်းဒေသကြီး၊ သဃ်န်းကျွန်းမြို့နယ်၊ မြေတိုင်းရပ်ကွက်အမှတ်(၁၆/၁)၊ လူနေရပ်ကွက်အမှတ်(၁၆/၁)၊ မြေကွက်အမှတ်(၇၈၄/ခ)၊ မြေအကျယ်(အလျား ၂၀ ပေ x အနံ ၆၀ ပေ)ရှိ နှစ်(၆၀)ဂရန်မြေ ကွက်နှင့် ယင်းမြေပေါ်ရှိ ယခုအခေါ် ရန်ကုန်တိုင်းဒေသကြီး၊ သဃ်န်းကျွန်းမြို့နယ်၊ (၁၆/၁)ရပ်ကွက်၊ ဇဋ္ဌိလ(၄)လမ်း၊ အမှတ်(၇၈၄/ခ) ဟုခေါ်တွင်သော အိမ်အပါအဝင်အကျိုးခံစားခွင့်အားလုံးတို့အား ရန်ကုန်မြို့တော်စည်ပင်သာယာရေးကော်မတီ မြို့ပြမြေစီမံခန့်ခွဲမှုဌာနတွင် ဒေါ်ကြည်အမည်ဖြင့် အမည်ပေါက်ထားပြီး အမည်ပေါက်ပိုင်ရှင်(မိခင်)ဒေါ်ကြည်နှင့်(ဖခင်)အော်ဇူနော(ခ)ဦးမဲ၊ ၎င်းတို့၏ သားအကြီးဖြစ်သူ ဦးခင်မောင်ကြည်၊ သမီးအလတ်ဖြစ်သူ ဒေါ်စန်းကြည်တို့ အသီးသီးကွယ်လွန်သွားသည့်အတွက် တရားဝင်အမွေဆက်ခံပိုင်ဆိုင်ထားပြီး လွှဲပြောင်းရောင်းချပိုင်ခွင့်ရှိသူ သမီးနှင့် အမွေမမီမြေးများဖြစ်ကြသည့် ၁။ ဒေါ်လှနု [၁၂/သဃက(နိုင်)၀၀၅၃၅၁]၊ ၂။ ဦးဌေးဝင်း[၁၂/သဃက(နိုင်)၁၈၁၈၃၀]၊ ၃။ ဦးသန်းအောင်[၁၂/သဃက(နိုင်)၁၉၀၇၉၀]တို့ထံမှ ကျွန်ုပ်တို့၏မိတ်ဆွေက ဝယ်ယူရန်အတွက် မြေနှင့်အိမ်တန်ဖိုးငွေ၏ စရန်ငွေအားပေးချေထားပြီးဖြစ်ပါသည်။ အဆိုပါမြေနှင့်အိမ်အရောင်းအဝယ်နှင့်ပတ်သက်၍ ကန့်ကွက်မည့်သူများရှိပါက ဤသတင်းစာပါသည့်နေ့မှစ၍ (၇)ရက်အတွင်း ပိုင်ဆိုင်မှုစာချုပ်မူရင်းများနှင့်တကွ ကျွန်ုပ်တို့ထံသို့ လာရောက်ကန့်ကွက်နိုင်ပါသည်။ သတ်မှတ်ရက်အတွင်း ကန့်ကွက်မည့်သူမရှိပါက အရောင်းအဝယ်ကို ဥပဒေနှင့်အညီ ဆက်လက်ဆောင်ရွက်သွားမည်ဖြစ်ကြောင်း အများသိစေရန် ကြေညာအပ်ပါသည်။

လွှဲအပ်ညွှန်ကြားချက်အရ

ဒေါ်မြလဲ့ဝင်း(L.L.B)	**ဒေါ်အေးအေးသိန်း(B.A, PGDL)**	**ဒေါ်စန်းမြသက်(B.Sc, PGDL)**
တရားလွှတ်တော်ရှေ့နေ	**အထက်တန်းရှေ့နေ**	**အထက်တန်းရှေ့နေ**
(စဉ်–၁၉၂၁၂)	**(စဉ်–၅၆၅၆၆)**	**(စဉ်–၅၆၅၆၅)**

အမှတ်–၄၆၈၊ အောင်မြေသာလမ်း၊ (၂)ရပ်ကွက်၊ မရမ်းကုန်းမြို့နယ်၊ ရန်ကုန်မြို့။
Ph–၀၉–၅၁၅၁၈၃၃၊ ၀၉–၅၀၉၀၅၅၃၊ ၀၉–၈၉၉၂၉၉၂၅၅

"ကုန်အမှတ်တံဆိပ်အသိပေးကြေညာခြင်း"

ရန်ကုန်မြို့၊ ဒဂုံမြို့သစ်(တောင်ပိုင်း)မြို့နယ်၊ ရွှေလီလမ်းသွယ်–၂၊ ၈၁–ရပ်ကွက်၊ အမှတ်–(၄၂၉) တွင် နေထိုင်သော ဦးစီပေါ [၁၃/လလန(နိုင်)၁၀၁၉၈၇] သည် အောက်တွင်ဖော်ပြထားသော အမှတ်တံဆိပ်အားပြည်ထောင်စုသမ္မတမြန်မာနိုင်ငံတော်အစိုးရ၊ စီးပွားရေးနှင့်ကူးသန်းရောင်းဝယ်ရေးဝန်ကြီးဌာန၊ မူပိုင်ခွင့်ဦးစီးဌာနတွင် လျှောက်ထားခဲ့ရာ မူပိုင်ခွင့်ဦးစီးဌာနမှ Application Number T/2024/004305, T/2024/004304, T/2024/004298, T/2024/004277 ဖြင့် လျှောက်ထားချက်အား လက်ခံထားပြီးသည့် အမှတ်တံဆိပ်များ၏ မူပိုင်ရှင်ဖြစ်ပါသည် –

လျှောက်လွှာနံပါတ်	လျှောက်လွှာနံပါတ်	လျှောက်လွှာနံပါတ်	လျှောက်လွှာနံပါတ်
T/2024/004305	T/2024/004304	T/2024/004298	T/2024/004277

အထက်ဖော်ပြပါ အမှတ်တံဆိပ်အမည်အမှတ်အသားများဖြင့် ပိတ်စအမျိုးမျိုးကိုအသုံးပြု၍ ချုပ်လုပ်သော အမျိုးသား/အမျိုးသမီး၊ လူကြီး/လူငယ်ဝတ် အဝတ်အထည်အမျိုးမျိုး၊ အမျိုးသမီးဝတ် စကပ်အမျိုးမျိုး၊ ဂါဝန်အမျိုးမျိုး၊ အမျိုးသား/အမျိုးသမီး၊ လူကြီး/လူငယ်ဝတ် ရှပ်အင်္ကျီလက်ရှည်/လက်တို ဝမ်းဆက်ထည်များ၊ ဘောင်းဘီတို/ဘောင်းဘီရှည်အမျိုးမျိုး အစရှိသည့် Ready to wear အဝတ်အစားအမျိုးမျိုးတို့အား မိမိကိုယ်တိုင် ချုပ်လုပ်၊ ထုတ်လုပ်၍ ကိုယ်ပိုင်အမှတ်တံဆိပ်အနေဖြင့် လက်လီလက်ကား ရောင်းချခြင်း၊ ဆိုင်ခန်းများဖွင့်လှစ်၍ဖြစ်စေ၊ Online မှ ဖြစ်စေ ရောင်းချပေးခြင်းတို့တွင် မြန်မာနိုင်ငံတစ်ဝန်းလုံး၌ အသုံးပြုလျက်ရှိပါသည်။

သို့ဖြစ်ပါ၍ အဆိုပါအမှတ်တံဆိပ်များအား မည်သည့်ပုံစံဖြင့်မဆို မှိုင်ခိုးတုပသုံးစွဲခြင်း၊ အမည်စာသားပုံစံတူ ထုတ်လုပ်ရောင်းချခြင်း၊ တစ်နည်းနည်းအားဖြင့်ထင်ယောင်ထင်မှားဖြစ်စေ၊ ဆင်တူယိုးမှားဖြစ်စေ၊ သွယ်ဝိုက်၍ဖြစ်စေ အသုံးပြုခြင်းမျိုး မပြုလုပ်မဆောင်ရွက်ကြရန် သတိပေးတားမြစ်ပါသည်။ မှိုင်ခိုးတုပ သုံးစွဲခဲ့မည်ဆိုပါက မြန်မာနိုင်ငံ၏ တည်ဆဲဥပဒေများနှင့်အညီ လိုအပ်သလို တရားစွဲဆိုအရေးယူမည်ဖြစ်ကြောင်း အများသိစေရန် အသိပေးကြေညာအပ်ပါသည်။

ဦးစီပေါ၏ လွှဲအပ်ညွှန်ကြားချက်အရ–

ဒေါ်အေးမင်းမင်းသိမ့်(LL.B,D.B.L,D.I.L,D.M.L)	**ဒေါ်ခိုင်ဆုဝေ(LL.B)**
တရားလွှတ်တော်ရှေ့နေ(စဉ် – ၁၄၅၃၇)	**အထက်တန်းရှေ့နေ(စဉ်–၅၂၀၆၅)**

အမှတ်(၁၉)၊ ရွှေကမ္ဘာအိမ်ရာ(၉)လမ်း၊ မင်းဓမ္မလမ်းမကြီး၊ မရမ်းကုန်းမြို့နယ်၊ ရန်ကုန်မြို့။
ဖုန်း – ၀၉–၅၀၉၈၈၉၄၂၊ ၀၉–၇၉၅၉၂၁၉၃၂

ကန့်ကွက်နိုင်ကြောင်း ကြော်ငြာ

ရွှေပြည်သာမြို့နယ်၊ မြေတိုင်းရပ်ကွက်အမှတ်(၃၁)၊ မြေကွက်အမှတ်(၆၈/က)၊ ဧရိယာ(၀.၀၇၃)ဧက၊ မြေကွက်တည်နေရာ အမှတ်(၃၁/၆၈)(က)၊ စံပယ်လမ်းသွယ်၊ (၂)ရပ်ကွက်၊ ရွှေပြည်သာမြို့နယ်၊ ဦးတင်ရွှေ [၁၂/မရက(နိုင်)၀၆၁၃၆၃] အမည်ပေါက် နှစ်(၆၀)မြေငှားဂရန်မြေအား ဂရန်မြေအမည်ပေါက် ဦးတင်ရွှေ [၁၂/မရက(နိုင်)၀၆၁၃၆၃] ဖခင်ဖြစ်သူသည် (၂၆–၇–၂၀၂၄)ရက်နေ့တွင် ကွယ်လွန်သွားပါသည်။ မိခင်ဖြစ်သူ ဒေါ်လှကြည် [၁၂/မရက(နိုင်)၀၆၁၃၆၄]သည်လည်း (၂၉–၃–၂၀၁၁) ရက်နေ့တွင် အသီးသီးကွယ်လွန်သွားပါသဖြင့် သား/သမီးများဖြစ်ကြသော ဒေါ်မေသင်းရွှေ [၁၂/ဗဟန(နိုင်)၀၄၇၅၉၈]၊ ဒေါ်သန်းသန်းရွှေ [၁၂/မရက(နိုင်)၀၆၁၃၆၆]၊ ဒေါ်ကြည်ကြည်ရွှေ [၁၂/မရက(နိုင်)၀၆၁၃၆၅]၊ ဦးပြည့်စုံ [၁၂/မရက(နိုင်)၀၆၁၃၆၈] တို့မှ ဂရန်မူရင်း၊ မိခင်/ဖခင် သေစာရင်း၊ အိမ်ထောင်စုစာရင်း၊ တိုင်းခွဲအတည်ပြုမြေပုံ၊ မိခင်/ဖခင်တို့ ကွယ်လွန်ပြီးနောက် ၎င်းတို့မောင်နှမ(၄)ဦးကသာလျှင် အထက်ဖော်ပြပါ မြေကွက်နှင့် အကျိုးခံစားခွင့်အရပ်ရပ်တို့အား မြန်မာ့ဓလေ့ထုံးတမ်းဥပဒေနှင့် အမွေဆက်ခံခြင်းဆိုင်ရာဥပဒေတို့အရ တရားဝင်အမွေဆက်ခံပိုင်ဆိုင်ပါကြောင်း၊ ၎င်းတို့မှလွဲ၍ အခြားသော အမွေဆက်ခံခွင့်ရှိသူ တစ်ဦးတစ်ယောက်မျှမရှိကြောင်း၊ လသာမြို့နယ်တရားရုံး၏ ကျမ်းကျိန်လွှာအမှတ်–၁၀/၄၁၆/၂၀၂၄ (၉–၁၀–၂၀၂၄)၊ အသိသက်သေ(၂)ဦး၏ ထပ်ဆင့်ကျမ်းကျိန်လွှာ(၂)စောင်၊ နိုင်ငံသားစိစစ်ရေးကတ်တို့တင်ပြ၍ ပိုင်ဆိုင်မြေပုံနှင့် စွန့်လွှတ်စာချုပ် ချုပ်ဆိုရန် မြေပုံကူး လျှောက်ထားလာရာ တရားဝင်ခိုင်လုံသော အထောက်အထားများဖြင့် ဤကြော်ငြာပါသည့်နေ့မှစ၍ (၇)ရက်အတွင်း ကန့်ကွက်နိုင်ပါကြောင်းနှင့် ကန့်ကွက်မှုမရှိပါက လုပ်ထုံးလုပ်နည်းအတိုင်း ဆက်လက်ဆောင်ရွက်ပေးမည် ဖြစ်ပါကြောင်း အသိပေးကြေညာအပ်ပါသည်။

ဌာနမှူး
(ဒုတိယညွှန်ကြားရေးမှူးချုပ်)
မြို့ပြမြေစီမံခန့်ခွဲမှုဌာန
ရန်ကုန်မြို့တော်
စည်ပင်သာယာရေးကော်မတီ

"ကုန်အမှတ်တံဆိပ်အသိပေးကြေညာခြင်း"

ရန်ကုန်မြို့၊ မင်္ဂလာတောင်ညွှန့်မြို့နယ်၊ ဂျိုးဖြူလမ်း၊ ဂျိုးဖြူကွန်ဒို၊ အောင်ဆန်းကွင်းရှေ့၊ ဖဆပလရပ်ကွက်၊ တိုက်(၂၉)တွင် နေထိုင်သော ဒေါ်ဆာရာဒေဝီ [၉/မကန(နိုင်)၀၈၄၄၈၇] သည် အောက်တွင်ဖော်ပြထားသော အမှတ်တံဆိပ်အား ပြည်ထောင်စုသမ္မတမြန်မာနိုင်ငံတော်အစိုးရ၊ စီးပွားရေးနှင့် ကူးသန်းရောင်းဝယ်ရေးဝန်ကြီးဌာန၊ မူပိုင်ခွင့်ဦးစီးဌာနတွင် လျှောက်ထားခဲ့ရာ မူပိုင်ခွင့်ဦးစီးဌာနမှ Application Number–T/2024/004306 ဖြင့် လျှောက်ထားချက်အား လက်ခံထားပြီးသည့် အမှတ်တံဆိပ်၏ မူပိုင်ရှင်ဖြစ်ပါသည် –

လျှောက်လွှာနံပါတ်– T/2024/004306

အထက်ဖော်ပြပါ အမှတ်တံဆိပ်အမည်အမှတ်အသားများဖြင့် ပိတ်စအမျိုးမျိုးကိုအသုံးပြု၍ ချုပ်လုပ်သော အမျိုးသား/အမျိုးသမီး၊ လူကြီး/လူငယ်ဝတ် အဝတ်အထည်အမျိုးမျိုး၊ အမျိုးသမီးဝတ် စကပ်အမျိုးမျိုး၊ ဂါဝန်အမျိုးမျိုး၊ အမျိုးသား/အမျိုးသမီး၊ လူကြီး/လူငယ်ဝတ် ရှပ်အင်္ကျီလက်ရှည်/လက်တို ဝမ်းဆက်ထည်များ၊ ဘောင်းဘီတို/ဘောင်းဘီရှည်အမျိုးမျိုး အစရှိသည့် Ready to wear အဝတ်အစားအမျိုးမျိုးတို့အား မိမိကိုယ်တိုင် ချုပ်လုပ်၊ ထုတ်လုပ်၍ ကိုယ်ပိုင်အမှတ်တံဆိပ်အနေဖြင့် လက်လီလက်ကားရောင်းချခြင်း၊ ဆိုင်ခန်းများဖွင့်လှစ်၍ ဖြစ်စေ၊ Online မှ ဖြစ်စေ ရောင်းချပေးခြင်းတို့တွင် မြန်မာနိုင်ငံတစ်ဝန်းလုံး၌ အသုံးပြုလျက်ရှိပါသည်။

သို့ဖြစ်ပါ၍ အဆိုပါအမှတ်တံဆိပ်များအား မည်သည့်ပုံစံဖြင့်မဆို မှိုင်ခိုးတုပသုံးစွဲခြင်း၊ အမည်စာသား ပုံစံတူထုတ်လုပ်ရောင်းချခြင်း၊ တစ်နည်းနည်းအားဖြင့် ထင်ယောင်ထင်မှားဖြစ်စေ၊ ဆင်တူယိုးမှားဖြစ်စေ၊ သွယ်ဝိုက်၍ဖြစ်စေ အသုံးပြုခြင်းမျိုး မပြုလုပ် မဆောင်ရွက်ကြရန် သတိပေးတားမြစ်ပါသည်။ မှိုင်ခိုးတုပ သုံးစွဲခဲ့မည်ဆိုပါက မြန်မာနိုင်ငံ၏ တည်ဆဲဥပဒေများနှင့်အညီ လိုအပ်သလို တရားစွဲဆိုအရေးယူမည်ဖြစ်ကြောင်း အများသိစေရန် အသိပေးကြေညာအပ်ပါသည်။

ဒေါ်ဆာရာဒေဝီ၏ လွှဲအပ်ညွှန်ကြားချက်အရ–

ဒေါ်အေးမင်းမင်းသိမ့်	**ဒေါ်စုထွေးလတ်**
(LL.B, D.B.L, D.I.L, D.M.L)	**(LL.B, LL.M, D.B.L)**
တရားလွှတ်တော်ရှေ့နေ	**အထက်တန်းရှေ့နေ**
(စဉ် – ၁၄၅၃၇)	**(စဉ်–၅၂၈၉၆)**

အမှတ်(၁၉)၊ ရွှေကမ္ဘာအိမ်ရာ(၉)လမ်း၊ မင်းဓမ္မလမ်းမကြီး၊ မရမ်းကုန်းမြို့နယ်၊ ရန်ကုန်မြို့။
ဖုန်း – ၀၉–၅၀၉၈၈၉၄၂၊ ၀၉–၇၉၅၉၂၁၉၃၂

ပြည်ထောင်စုသမ္မတမြန်မာနိုင်ငံတော်အစိုးရ
ပြန်ကြားရေးဝန်ကြီးဌာန
သတင်းနှင့်စာနယ်ဇင်းလုပ်ငန်း
လျှောက်လွှာခေါ်ယူခြင်း
နေပြည်တော်

၁။ သတင်းနှင့်စာနယ်ဇင်းလုပ်ငန်းတွင် လစ်လပ်လျက်ရှိသော အောက်ဖော်ပြပါ ရာထူးနေရာများတွင် အရည်အချင်းသတ်မှတ်ချက်ပြည့်မီသူများ လျှောက်ထားနိုင်ပါသည်-

စဉ်	ရာထူး	နေရာ	အနိမ့်ဆုံးပညာအရည်အချင်း သတ်မှတ်ချက်
(က)	အငယ်တန်းစာရေး (ကျပ် ၁၈၀၀၀၀-၂၀၀၀-၁၉၀၀၀၀)	(၂) နေရာ	တက္ကသိုလ်/ကောလိပ်မှ ဘွဲ့တစ်ခုခုရရှိရမည်။

၂။ ဌာနကူးပြောင်းလျှောက်ထားခြင်း လက်ခံမည်မဟုတ်ပါ။

၃။ လျှောက်ထားသူသည်-

(က) ပြည်ထောင်စုသမ္မတမြန်မာနိုင်ငံသားဖြစ်ရမည်၊

(ခ) ကျန်းမာရေးကောင်းမွန်သူဖြစ်ရမည်၊

(ဂ) (၃၀-၁၁-၂၀၂၄) ရက်နေ့တွင် အသက် (၃၅) နှစ်ထက် မကျော်လွန်စေရ၊

(ဃ) လျှောက်ထားသူများသည် ကွန်ပျူတာကျွမ်းကျင်စွာ အသုံးပြုနိုင်သူဖြစ်ရမည်၊

(င) နေရာဒေသမရွေး တာဝန်ထမ်းဆောင်နိုင်သူဖြစ်ရမည်။ ဝန်ထမ်းအဖြစ် ခန့်အပ်ခြင်းခံရပါက ဌာနတွင် အနည်းဆုံး (၃) နှစ် တာဝန်ထမ်းဆောင်မည်ဖြစ်ကြောင်းနှင့် အကြောင်းပြချက် ခိုင်လုံမှုမရှိ/ခွင့်ပြုချက်မရှိဘဲ နုတ်ထွက်ခဲ့လျှင် ကျပ် ၅၀၀,၀၀၀/- (ကျပ်ငါးသိန်းတိတိ) ကို ပေးလျော်ရေး စာချုပ်ချုပ်ဆိုဆောင်ရွက်မည်ဖြစ်သည်၊

(စ) အစိုးရဌာနတစ်ခုခု၏ ဝန်ထမ်းအဖြစ်မှထုတ်ပစ်ခြင်း(Dismissal)၊ ရာထူးမှထုတ်ပယ်ခြင်း (Removal) ၊ ရာထူးခန့်ထားခြင်းအမိန့်စာမှ ပယ်ဖျက်ခံရသူများ လျှောက်ထားခွင့်မရှိပါ။

၄။ လျှောက်လွှာတွင် အောက်ပါအချက်အလက်များ ပါရှိရမည်-

(က) ကိုယ်တိုင်ရေးလျှောက်လွှာ၊

(ခ) ပြည့်စုံစွာဖြည့်စွက်ထားသော ကိုယ်ရေးမှတ်တမ်း၊ ဆက်သွယ်ရန် လိပ်စာအပြည့်အစုံနှင့် ဖုန်းနံပါတ်၊

(ဂ) နိုင်ငံသားစိစစ်ရေးကတ်ပြားမိတ္တူ၊

(ဃ) ပညာအရည်အချင်းစိစစ်ရန် ဘွဲ့လက်မှတ်နှင့် တက္ကသိုလ်ဝင်တန်းအောင်လက်မှတ်မိတ္တူ၊

(င) အလုပ်သမားမှတ်ပုံတင်ကတ်ပြားမိတ္တူ၊

(စ) အကျင့်စာရိတ္တကောင်းမွန်ကြောင်း သက်ဆိုင်ရာရပ်ကွက်/ကျေးရွာ အုပ်ချုပ်ရေးမှူး၏ ထောက်ခံချက်မူရင်းနှင့် သက်ဆိုင်ရာ နယ်မြေရဲစခန်း၏ ပြစ်မှုကင်းရှင်းကြောင်း ထောက်ခံချက်မူရင်း၊

(ဆ) ကျန်းမာရေးကောင်းမွန်ကြောင်းဆေးလက်မှတ်ထောက်ခံချက်မူရင်း၊

(ဇ) (၂)လအတွင်း ရိုက်ကူးထားသော ပတ်စ်ပို့အရွယ်ဓာတ်ပုံ(၃)ပုံ(ကျောဘက်တွင် အမည်၊ နိုင်ငံသားစိစစ်ရေးကတ်အမှတ်ရေးသားရန်)၊

(ဈ) ရေးဖြေနှင့်လူတွေ့ လာရောက်ဖြေဆိုသည့်အခါ နိုင်ငံသားစိစစ်ရေးကတ်ပြားမူရင်း၊ ပညာအရည်အချင်း အထောက်အထားများမူရင်း၊ အလုပ်သမားမှတ်ပုံတင်ကတ်ပြား မူရင်း၊ ကျွမ်းကျင်မှုလက်မှတ်မူရင်း တို့ကို တစ်ပါတည်းတင်ပြရမည်။

၅။ လျှောက်လွှာများကို (၃၁-၁၂-၂၀၂၄) ရက်နေ့ နောက်ဆုံးထား၍ ပြန်ကြားရေးဝန်ကြီးဌာန၊ သတင်းနှင့်စာနယ်ဇင်းလုပ်ငန်း၊ ရုံးအမှတ်(၇)၊ နေပြည်တော်သို့ လျှောက်ထားရမည်။

၆။ လျှောက်ထားသူများသည် မြန်မာစာ၊ အင်္ဂလိပ်စာနှင့် အထွေထွေဗဟုသုတဘာသာရပ်များ ပါဝင်သည့် ရေးဖြေစာမေးပွဲကို ဖြေဆိုရမည်ဖြစ်ပြီး ကွန်ပျူတာကျွမ်းကျင်မှုကိုပါ စစ်ဆေးမည်ဖြစ်ပါသည်။

၇။ ရေးဖြေအောင်မြင်သူများကိုသာ လူတွေ့စစ်ဆေးခြင်း ဆောင်ရွက်မည်ဖြစ်ပါသည်။

၈။ အရည်အချင်းစစ် စာမေးပွဲဖြေဆိုရမည့်ရက်နှင့် ဖြေဆိုခွင့်ရရှိသူများစာရင်းကို ဆက်သွယ် အကြောင်းကြားပေးမည်ဖြစ်ပါသည်။

၉။ သတ်မှတ်စည်းကမ်းချက်များနှင့် ကိုက်ညီမှုမရှိသော၊ မပြည့်စုံသော၊ သတ်မှတ်ရက်ထက် ကျော်လွန်ပြီးမှရောက်ရှိလာသော လျှောက်လွှာများကို လက်ခံစဉ်းစားမည်မဟုတ်ပါ။

၁၀။ လျှောက်လွှာတွင် ဖော်ပြချက်များနှင့် အထောက်အထားစာရွက်စာတမ်းများသည် မှန်ကန်မှုမရှိကြောင်း စစ်ဆေးတွေ့ရှိရပါက ရာထူးခန့်အပ်ပြီးစေကာမူ ထုတ်ပယ်ခြင်းခံရမည်။

၁၁။ အသေးစိတ်သိရှိလိုပါက သတင်းနှင့်စာနယ်ဇင်းလုပ်ငန်း၊ ရုံးချုပ်(စီမံဌာန)၊ နေပြည်တော်သို့ လူကိုယ်တိုင်ဖြစ်စေ၊ တယ်လီဖုန်းအမှတ်၊ ၀၆၇၃-၄၁၂၁၂၃ နှင့် ၀၆၇၃-၄၁၂၆၂၆ တို့သို့ဖြစ်စေ ရုံးချိန်အတွင်း ဆက်သွယ်စုံစမ်းမေးမြန်းနိုင်ပါသည်။

သတင်းနှင့်စာနယ်ဇင်းလုပ်ငန်း

ကန့်ကွက်နိုင်ကြောင်းကြေညာခြင်း

ရန်ကုန်တိုင်းဒေသကြီး၊ သန်လျင်ခရိုင်၊ သန်လျင်မြို့နယ်၊ ပဲခူးစုရပ်ကွက်၊ (ကွင်း/အကွက်အမှတ်)-၁၈/ဇရစ်စမ်းတောင်ကွက်၊ ဦးပိုင်အမှတ်(၆၆)၊ မြေကွက်အမှတ်(၆၄)၊ အကျယ်အဝန်း(၀.၀၈၈)ဧကရှိ ဦးဝင်းနိုင်[၁၂/သလန(နိုင်)၀၁၃၇၀၀]၊ ဒေါ်စန်းရီ[၁၂/သလန(နိုင်)၀၁၃၇၀၂] အမည်ပေါက် နှစ်(၃၀)ဂရန်မြေနှင့်အိမ်အပါအဝင် အကျိုးခံစားခွင့်အရပ်ရပ်အား ယခုရောင်းချသူ ဒေါ်ကြူကြူလွင် [၁၂/ဗဟန(နိုင်)၀၆၁၇၁၅]မှ ၎င်းတို့ အမည်ပေါက် (၂)ဦးထံမှ သန်လျင်မြို့နယ်၊ စာချုပ်စာတမ်းမှတ်ပုံတင်ရုံး၌ လွှဲအပ်ထားသည့် အထူးကိုယ်စားလှယ်လွှဲစာအမှတ်(၃၃၇/၂၀၁၆) (၂၆-၉-၂၀၁၆)ရရှိထားပြီး အဆိုပါမြေကွက်နှင့် အကျိုးခံစားခွင့်အရပ်ရပ်အား ပြန်လည်ရောင်းချပိုင်ခွင့်ရှိကြောင်း ပိုင်ဆိုင်မှု အရှုပ်အရှင်းကင်းရှင်း၍ ရောင်းချလိုကြောင်း ကမ်းလှမ်းရာ ကျွန်ုပ်၏မိတ်ဆွေမှ အပြီးပိုင်ဝယ်ယူရန်အတွက် စရန်ငွေအား ပေးချေထားပြီးဖြစ်ပါသည်။ အကျိုးသက်ဆိုင်ခွင့်ရှိသူ မည်သူမဆို ခိုင်လုံသော စာရွက်စာတမ်းမူရင်းများဖြင့် ယနေ့ကြော်ငြာပါသည့်ရက်မှ (၇)ရက်အတွင်း ကျွန်ုပ်ထံသို့ လာရောက်ကန့်ကွက်နိုင်ပါသည်။ သတ်မှတ်ရက်အတွင်း လာရောက်ကန့်ကွက်ခြင်းမရှိပါက ဥပဒေနှင့်အညီ အရောင်းအဝယ်ကိစ္စ ပြီးမြောက်အောင် ဆက်လက်ဆောင်ရွက်သွားမည်ဖြစ်ကြောင်း ကြော်ငြာအပ်ပါသည်။ **ဝယ်ယူသူ၏ လွှဲအပ်ညွှန်ကြားချက်အရ -**

ဒေါ်ဥမ္မာဖြိုး (LL.B) အထက်တန်းရှေ့နေ(စဉ်-၄၀၇၁၄)
ဖုန်း-၀၉-၂၅၀၅၁၆၉၈၀

ကန့်ကွက်နိုင်ပါကြောင်း အများသိစေရန်ကြေညာခြင်း

ရန်ကုန်တိုင်းဒေသကြီး၊ အင်းစိန်မြို့နယ်၊ စဥ့်ငူရပ်ကွက်၊ (၅)ခန်းတွဲ (၃) လမ်း၊ အမှတ်(၃/၁၅)၊ (၁၄ ပေ x ၄၀ ပေ)ရှိ မြေကွက်နှင့်ယင်းမြေကွက်ပေါ်ရှိ တစ်ထပ်နေအိမ်အပါအဝင် ဂျိုးဖြူရေ၊ မီးမီတာအကျိုးခံစားခွင့် အရပ်ရပ်အားလုံးတို့အား ဒေါ်လှဲလှဲသင်း [၉/ညဥန(နိုင်)၁၃၈၄၃၃]ကိုင်ဆောင်သူမှ အရပ်ကတိဆက်စပ်စာချုပ်ဖြင့် ပိုင်ဆိုင်ဝယ်ယူကာ မိမိသာလျှင် တရားဝင် လက်ရောက် ရယူပိုင်ဆိုင်ထားပြီး ရောင်းချခွင့်ရှိကြောင်း၊ အရှုပ်အရှင်း ကင်းရှင်းကြောင်း ဝန်ခံကတိပြုလျက် ကျွန်ုပ်မိတ်ဆွေဖြစ်သူ ဒေါ်ခင်ပပဦး [၈/ရနခ(နိုင်)၁၃၅၁၄၅]ထံသို့ ရောင်းချရန် ကမ်းလှမ်းရာ ကျွန်ုပ်၏မိတ်ဆွေမှ ဝယ်ယူရန် သဘောတူညီပြီး စရန်ငွေတစ်စိတ်တစ်ဒေသကို ပေးချေထားပြီးဖြစ်ပါသည်။ အဆိုပါ မြေနှင့်အိမ် အရောင်းအဝယ်ကိစ္စနှင့်ပတ်သက်၍ ကန့်ကွက်လိုသူများရှိပါက စာရွက်စာတမ်း အထောက်အထားစုံလင်စွာဖြင့် ယခုကြော်ငြာပါသည့်နေ့မှစ၍ (၁၄)ရက်အတွင်း လာရောက် ကန့်ကွက်နိုင်ပါကြောင်းနှင့်အဆိုပါနေ့ရက် ကျော်လွန်ပါက ကျွန်ုပ်မိတ်ဆွေဘက်မှ အရောင်းအဝယ်ကိစ္စကို ဥပဒေနှင့်အညီ ဆက်လက်ဆောင်ရွက်သွားမည်ဖြစ်ပါကြောင်း အများသိစေရန်ကြေညာအပ်ပါသည်။

ဒေါ်ခင်ပပဦး၏လွှဲအပ်ညွှန်ကြားချက်အရ -
ဒေါ်ခင်သန္တာမြင့် (LL.B) တရားလွှတ်တော်ရှေ့နေ (စဉ်-၁၇၄၉၉)
စုပေါင်းရုံးဝင်း၊ အင်းစိန်မြို့နယ်၊ ရန်ကုန်တိုင်းဒေသကြီး။
ဖုန်း-၀၉-၄၅၀၂၃၉၆၂၂

အများသိစေရန်ကြေညာခြင်း

ရန်ကုန်တိုင်းဒေသကြီး၊ ရွှေပြည်သာမြို့နယ်၊ (ထ/၁၆)ရပ်ကွက်၊ မဟာဗန္ဓုလလမ်းသွယ်(၃)၊ မြေတိုင်းရပ်ကွက်အမှတ်(၄၃)၊ မြေကွက်အမှတ်(၁၉၈၈)၊ အကျယ်အဝန်း(၄၀x၆၀)ပေရှိသည့် ဒေါ်တင်မြင့်ကြည် [၁၂/တတန(နိုင်)၀၅၂၃၁၈] အမည်ပေါက် မြေချပါမစ်မြေကွက်နှင့်၎င်း မြေကွက်၏ အကျိုးခံစားခွင့်အရပ်ရပ်အားလုံးတို့ကို ကျွန်ုပ်၏မိတ်ဆွေဖြစ်သူ ဦးပြေထွန်း [၁၂/စခန(နိုင်)၀၂၃၅၅၀] သည် (၈-၇-၂၀၁၀)ရက်နေ့မှစ၍ ဥပဒေနှင့်အညီ တရားဝင် လက်ရာက်ဝယ်ယူပိုင်ဆိုင်ခဲ့ပြီးဖြစ်၍ ယနေ့ထိတိုင်ဦးပြေထွန်း ပိုင်ဆိုင်အကျိုးခံစားခွင့်ရှိသော မြေကွက်ဖြစ်ကြောင်းနှင့်အဆိုပါမြေကွက်နှင့်ပတ်သက်၍ မည်သူတစ်ဦးတစ်ယောက်မျှ ဦးပြေထွန်း၏ သဘောတူခွင့်ပြုခြင်းမရှိဘဲ ရောင်းချခြင်း၊ ပေါင်နှံခြင်း၊ အာမခံထားခြင်း၊ တစ်နည်းနည်းဖြင့် လွှဲပြောင်းခြင်းများကို မပြုလုပ်ရန်နှင့် ပြုလုပ်လာပါက တည်ဆဲဥပဒေနှင့်အညီ တရားစွဲဆိုဆောင်ရွက်သွားမည်ဖြစ်ကြောင်း အများသိစေရန် အသိပေးကြေညာအပ်ပါသည်။

လွှဲအပ်ညွှန်ကြားချက်အရ-
ဦးဇင်မျိုးအောင် LL.B, M.A(Master in Business Law),D.B.L,D.I.L,D.M.L
တရားလွှတ်တော်ရှေ့နေ(စဉ်-၁၄၃၆၉/၁၇-၅-၂၀၁၈)
အမှတ်(၁၆၇)၊ အောင်သီရိလမ်း၊ မြို့သစ်ရပ်ကွက်၊ ဒေါပုံမြို့နယ်၊
ရန်ကုန်တိုင်းဒေသကြီး။
ဆက်သွယ်ရန်ဖုန်းနံပါတ်-၀၉-၂၆၃၈၄၀၅၅၈၊ ၀၉-၇၉၈၁၅၄၇၆၆

တရားဝင်ကွာရှင်းပြတ်စဲပြီးကြောင်းနှင့် နှစ်ဦးပိုင်ပစ္စည်းများ ခွဲဝေပြီးစီးကြောင်း အများသိစေရန် ကြေညာခြင်း

မြန်မာလူမျိုး၊ ဗုဒ္ဓဘာသာကိုးကွယ်သူများဖြစ်ကြသော ဦးဖြိုးအာကာဦး[၇/ညလပ(နိုင်)၁၆၇၅၃၆]နှင့် ဒေါ်မြတ်သွယ်ကို[၁၂/အစန(နိုင်)၂၃၄၁၈၉]တို့သည် (၁-၁၂-၂၀၂၄)ရက်နေ့တွင် နှစ်ဖက်သောအသိသက်သေလူကြီးများ၏ ရှေ့မှောက်၌ မြန်မာ့ဓလေ့ထုံးတမ်းဥပဒေနှင့်အညီ တရားဝင်ကွာရှင်းပြတ်စဲခဲ့ကြပြီး "နှစ်ဦးသဘောတူအကြင်လင်မယားအဖြစ်မှ ကွာရှင်းပြတ်စဲခြင်းသဘောတူကတိစာချုပ်" ကို ပြုလုပ်ချုပ်ဆိုကြပြီးနောက် နှစ်ဦးသဘောတူပစ္စည်းခန်းခွဲဝေခြင်းကိုပါ တစ်ပါတည်း ဆောင်ရွက်ခဲ့ပြီးဖြစ်ပါ၍ ဦးဖြိုးအာကာဦးနှင့် ဒေါ်မြတ်သွယ်ကိုတို့သည် ယခုအချိန်မှစ၍ တစ်ဦးနှင့်တစ်ဦး ပတ်သက်ဆက်နွှယ်ခြင်းမရှိတော့သဖြင့် ငွေကြေး၊ ပစ္စည်းတစ်စုံတစ်ရာလည်း ပတ်သက်ဆက်နွှယ်မှု မရှိတော့ပါကြောင်း အများသိစေရန်ကြေညာအပ်ပါသည်။

ဒေါ်မြတ်သွယ်ကို၏ လွှဲအပ်ညွှန်ကြားချက်အရ-
ဒေါ်မေသကြိန် (LL.B) တရားလွှတ်တော်ရှေ့နေ(စဉ်-၁၈၀၄၅)
ရုံး-အမှတ်(၉)၊ သန်လျင်ခရိုင်တရားရုံးရှေ့၊ အောင်သိဒ္ဓိလမ်း၊ သန်လျင်မြို့။
ဖုန်း-၀၉-၄၂၂၂၀၁၃၈၀

ဒေါ်ချစ်ချစ်ဇော်[၁၂/ဥကတ(နိုင်)၁၈၄၂၉၆]နှင့် အများသိစေရန်

ကျွန်ုပ်တို့မိတ်ဆွေ Brighter Star International Co.,Ltd (၎င်းကုမ္ပဏီအတွက်နှင့်ကိုယ်စား-ဒါရိုက်တာ ဒေါ်မေမြင့်မြတ်မောင်) ၏လွှဲအပ်ညွှန်ကြားချက်အရ ဒေါ်ချစ်ချစ်ဇော်[၁၂/ဥကတ(နိုင်)၁၈၄၂၉၆]နှင့် အများသိစေရန် အောက်ပါအတိုင်း အသိပေးကြေညာအပ်ပါသည်-

ဒေါ်ချစ်ချစ်ဇော် [၁၂/ဥကတ(နိုင်)၁၈၄၂၉၆]သည် ကျွန်ုပ်တို့မိတ်ဆွေ Brighter Star International Co.,Ltd တွင်(၁-၇-၂၀၂၂)ခုနှစ်မှစ၍ စာရင်းကိုင်ရာထူးဖြင့် တာဝန်ထမ်းဆောင်ခဲ့သော ဝန်ထမ်းတစ်ဦးဖြစ်ပြီး၊ ကျွန်ုပ်တို့မိတ်ဆွေကုမ္ပဏီက ဒေါ်ချစ်ချစ်ဇော်အား များစွာယုံကြည်ခဲ့ကြောင်း၊ ကုမ္ပဏီ၏ငွေစာရင်းများနှင့်ပတ်သက်၍ ဒေါ်ချစ်ချစ်ဇော် တစ်ဦးတည်းကိုသာ ယုံကြည်စိတ်ချစွာ လွှဲအပ်တာဝန်ပေးထားခဲ့ကြောင်း သိရှိရပါသည်။

ဒေါ်ချစ်ချစ်ဇော်သည် ၂၀၂၄ ခုနှစ် ဩဂုတ်လအထိသာ ကုမ္ပဏီ၏ ငွေစာရင်းများရှင်းလင်းအပ်နှံခဲ့ပြီး၊ ၂၀၂၄ ခုနှစ်၊ စက်တင်ဘာလနှင့် အောက်တိုဘာလအတွက် ငွေစာရင်းများကို ရှင်းလင်းပေးအပ်ခဲ့ခြင်းမရှိသဖြင့် ကျွန်ုပ်တို့မိတ်ဆွေကုမ္ပဏီသည် ၂၀၂၄ ခုနှစ်၊ နိုဝင်ဘာလ (၁၃)ရက်နေ့တွင် ဒေါ်ချစ်ချစ်ဇော်အား နိုဝင်ဘာလ (၁၈)ရက်နေ့နောက်ဆုံးထားလျက် စက်တင်ဘာလနှင့် အောက်တိုဘာလအတွက် ငွေစာရင်းများရှင်းလင်းပေးအပ်ပါရန် သတိပေးပြောကြားခဲ့ကြောင်း၊ ၂၀၂၄ ခုနှစ်၊ နိုဝင်ဘာလ (၁၄) (၁၅) (၁၆) (၁၇)ရက်နေ့ အလုပ်ပိတ်ရက်များ ကုန်ဆုံးပြီးနောက် နိုဝင်ဘာလ (၁၈) ရက်နေ့တွင် ဒေါ်ချစ်ချစ်ဇော်သည် ကုမ္ပဏီသို့လာရောက်ခြင်းမရှိဘဲ အကြောင်းမဲ့ပျက်ကွက်ကြောင်း၊ ကျွန်ုပ်တို့မိတ်ဆွေကုမ္ပဏီက ဒေါ်ချစ်ချစ်ဇော်အား ဖုန်းခေါ်ဆို ဆက်သွယ်ရာ ဒေါ်ချစ်ချစ်ဇော်ကလက်ကိုင်ဖုန်းကို စက်ပိတ်ထားသဖြင့် ဆက်သွယ်၍မရကြောင်း၊ ဒေါ်ချစ်ချစ်ဇော်နေထိုင်ရာ လိပ်စာသို့ ကုမ္ပဏီမှ တာဝန်ရှိသူများသွားရောက်စုံစမ်းသည့်အခါတွင် လည်း နေထိုင်ခြင်းမရှိတော့ကြောင်း၊ ယနေ့အချိန်ထိ ကျွန်ုပ်တို့မိတ်ဆွေကုမ္ပဏီက ဒေါ်ချစ်ချစ်ဇော်အား စုံစမ်းရှာဖွေဆက်သွယ်၍မရကြောင်း သိရှိရပါသည်။

သို့ဖြစ်ပါ၍ ဒေါ်ချစ်ချစ်ဇော်အနေဖြင့် ဤကြေညာစာပါသည့်နေ့မှစ၍ (၇)ရက်အတွင်း ကျွန်ုပ်တို့မိတ်ဆွေကုမ္ပဏီသို့ ကိုယ်တိုင်လာရောက်၍ အထက်ဖော်ပြပါ ငွေစာရင်းများရှင်းလင်းပေးအပ်ပါရန်၊ ကုမ္ပဏီ၏စာရွက်စာတမ်းများ၊ စာရင်းဇယားများကို နည်းလမ်းတကျလွှဲပြောင်းပေးအပ်ရန်နှင့် အကယ်၍ လိုက်နာဆောင်ရွက်ခြင်းမရှိဘဲ ပျက်ကွက်ပါက ဒေါ်ချစ်ချစ်ဇော်အား တရားဥပဒေနှင့်အညီ တိုင်တန်းအမှုဖွင့်ဆောင်ရွက်သွားမည်ဖြစ်ကြောင်း အသိပေးကြေညာအပ်ပါသည်။

လွှဲအပ်ညွှန်ကြားချက်အရ-

ဒေါ်နီလာအေး	**ဒေါ်တင်တင်ယု**
တရားလွှတ်တော်ရှေ့နေ	**တရားလွှတ်တော်ရှေ့နေ**
(စဉ်-၇၇၂၆/ ၂၀၁၀)	**(စဉ်-၁၃၃၁၈/၂၀၁၇)**

အမှတ်-၁၀၄၊ ပထမထပ်၊ ၃၉-လမ်း၊ ကျောက်တံတားမြို့နယ်၊
ရန်ကုန်တိုင်းဒေသကြီး။ ဖုန်း-၀၉-၄၂၀၀၃၉၀၂၈

ပတ်စ်ပို့ပျောက်

(ဘ) ဦးကျော်စိန်၏ သား ဦးကျော်လတ် [၁၀/မလမ(နိုင်)၁၈၅၃၄၆]၏ နိုင်ငံကူးလက်မှတ်(မမှတ်မိ)သည် ခရီးသွားရင်း ပျောက်ဆုံးသွားပါသဖြင့် တွေ့ရှိပါက အကြောင်းကြားပေးပါရန်။

ဖုန်း-၀၉-၉၆၇၆၈၅၈၄၃

ပျောက်ဆုံးကြောင်း

(ဘ)ဦးဝေလွင်၏ သား ကျွန်တော် ကောင်းညဏ်ဟိန်း [၁၂/လမန(နိုင်)၁၆၂၈၅၉]၏ ရေကြောင်းသိပ္ပံ RESULT SHEET ပျောက်ဆုံးသွားပါသဖြင့် တွေ့ရှိပါက အကြောင်းကြားပေးပါရန်။

ဖုန်း-၀၉-၅၀၁၂၅၉၅

ကန့်ကွက်နိုင်ကြောင်း ကြော်ငြာ

မြောက်ဥက္ကလာပမြို့နယ်၊ မြေတိုင်းရပ်ကွက်အမှတ်(ည)၊ မြေကွက်အမှတ်(၉၀၉/က)၊ ၁၂၀၀၈/ပေ၊ မြေကွက်တည်နေရာအမှတ်(၉၀၉/က)၊ ဘုမ္မာ(၁၄)လမ်း၊ (ည)ရပ်ကွက်၊ ဦးစံဖေ [၁၂/စခန(နိုင်)၀၂၅၀၀၀]အမည်ပေါက် နှစ်(၆၀)ဂရန်မြေအား မြေအမည်ပေါက် ဦးစံဖေ(ဖခင်)သည် (၂၂-၁၂-၁၉၉၄)ရက်နေ့တွင်လည်းကောင်း၊ ဒေါ်သန်း(မိခင်)သည် (၆-၉-၁၉၈၈)ရက်နေ့တွင် လည်းကောင်း အသီးသီးကွယ်လွန်ခဲ့ကြပြီး ဦးကံကြီးမောင်၊ ဦးလှထွန်း[၁၂/စခန(နိုင်)၀၂၅၂၇၄]၊ ဒေါ်ခင်ခင်စော[၁၂/စခန(နိုင်)၀၄၅၂၀၆]၊ သား/သမီး(၃)ဦးမွေးဖွားခဲ့ရာ ဦးကံကြီးမောင်(သား)သည်၁၃-၇-၂၀၂၂ရက်နေ့တွင် လူပျိုကြီးဘဝဖြင့် အမွေစားအမွေခံကိတ္တိမသား/သမီး မွေးစားထားခဲ့ခြင်းမရှိဘဲ ကွယ်လွန်ခဲ့သဖြင့် ဦးလှထွန်း၊ ဒေါ်ခင်ခင်စောတို့မှ တရားဝင်အမွေဆက်ခံပိုင်ဆိုင်သည့် သားနှင့်သမီးတော်စပ်ကြောင်း၊ မိမိတို့မှလွဲ၍ အခြားသော အမွေဆက်ခံခွင့်ရှိသူ တစ်ဦးတစ်ယောက်မျှမရှိသည်မှာ မှန်ကန်ကြောင်း၊ ကျမ်းကျိန်လွှာအမှတ်-၉/၂၀၂၄/၁၃-၅-၂၀၂၄၊ ထောက်ခံကျမ်းကျိန်(၂)စောင်၊ သေစာရင်းများ၊ အိမ်ထောင်စုစာရင်း၊ နိုင်ငံသားစိစစ်ရေးကတ်၊ ဂရန်မူရင်းတို့တင်ပြ၍ အမွေဆက်ခံပိုင်ဆိုင်ကြောင်းစာချုပ်ချုပ်ဆိုရန်မြေပုံကူးလျှောက်ထားလာရာ တရားဝင်ခိုင်လုံသောအထောက်အထားများဖြင့် ဤကြော်ငြာပါသည့်နေ့မှစ၍ (၇)ရက်အတွင်း ကန့်ကွက်နိုင်ပါကြောင်းနှင့် ကန့်ကွက်မှုမရှိပါက လုပ်ထုံးလုပ်နည်းအတိုင်း ဆက်လက်ဆောင်ရွက်ပေးမည်ဖြစ်ပါကြောင်း အသိပေးကြေညာအပ်ပါသည်။

ဌာနမှူး
(ဒုတိယညွှန်ကြားရေးမှူးချုပ်)
မြို့ပြမြေစီမံခန့်ခွဲမှုဌာန
ရန်ကုန်မြို့တော်စည်ပင်သာယာရေး ကော်မတီ

"ကန့်ကွက်နိုင်ကြောင်းကြော်ငြာ"

လှိုင်သာယာမြို့နယ်၊ မြေတိုင်းရပ်ကွက်အမှတ်-သကတ-၁၆၊ မြေကွက်အမှတ်-၁၇၈/ခ၊ဧရိယာ(၀.၀၂၇၅)ဧက၊ မြေကွက်တည်နေရာအမှတ်(၁၇၈/ခ)၊ ပေ-၂၀လမ်း၊ အတွင်းပဒံကျေးရွာအုပ်စု၊ လှိုင်သာယာမြို့နယ်၊ ဒေါ်ဆွေမာလွင်[၁၂/ရကန(နိုင်)၀၃၇၈၀၀]အမည်ပေါက်နှစ်(၆၀)ဂရန်မြေအား အမည်ပေါက် ဒေါ်ဆွေမာလွင်[၁၂/ရကန(နိုင်)၀၃၇၈၀၀]ထံမှ အထူးကိုယ်စားလှယ်လွှဲစာအမှတ်-၁၆၀၁၅/၂၀၂၂ (၆-၉-၂၀၂၂) ရရှိသူ ဦးသိန်းဇော်[၁၂/လကန(နိုင်)၁၃၉၃၅၄]မှ ဂရန်မူရင်း၊ အထူးကိုယ်စားလှယ်လွှဲစာ၊ ကိုယ်စားလှယ်လွှဲစာ ပေးသူသက်ရှိထင်ရှားရှိကြောင်းနှင့်မရုပ်သိမ်းကြောင်း၊ ကျမ်းကျိန်လွှာ၊ နိုင်ငံသားစိစစ်ရေးကတ်တို့တင်ပြ၍ အရောင်းအဝယ်စာချုပ်ချုပ်ဆိုရန် မြေပုံကူးလျှောက်ထားလာရာ မြေရာဇဝင်မှတ်ချက်ရှိ ၂၀၁၈ ခုနှစ်တွင် ဒေါ်ဆွေမာလွင်မှ ဘဏ်ချေးမြေပုံကူး လျှောက်ထားခြင်းနှင့်ပတ်သက်၍ အဆိုပါဘဏ်ချေးမြေပုံအား ထုတ်ယူထားသော်လည်းမည်သည့်ဘဏ်တွင်မျှ ငွေချေးယူခြင်းမရှိဘဲ သိမ်းဆည်းထားရာမှပျောက်ဆုံးသွားခဲ့ကြောင်း၊ ဘဏ်ချေးမြေပုံလျှောက်ထားခဲ့ခြင်းနှင့်ပတ်သက်၍ပြဿနာ အရှုပ်အရှင်း တစ်စုံတစ်ရာမရှိပါကြောင်းနှင့် ပေါ်ပေါက်လာပါက တာဝန်ယူဖြေရှင်းမည်ဖြစ်ကြောင်း၊ ဒေါ်ဆွေမာလွင် ကိုယ်တိုင် ကျိန်ဆိုထားသည့် ကျမ်းကျိန်လွှာတင်ပြလာသဖြင့် တရားဝင်ခိုင်လုံသော အထောက်အထားများဖြင့် ဤကြော်ငြာပါသည့်နေ့မှစ၍ (၇)ရက်အတွင်း ကန့်ကွက်နိုင်ပါကြောင်းနှင့်ကန့်ကွက်မှုမရှိပါက လုပ်ထုံးလုပ်နည်းအတိုင်း ဆက်လက်ဆောင်ရွက်ပေးမည်ဖြစ်ပါကြောင်း အသိပေး ကြေညာအပ်ပါသည်။

ဌာနမှူး (ဒုတိယညွှန်ကြားရေးမှူးချုပ်)
မြို့ပြမြေစီမံခန့်ခွဲမှုဌာန၊ ရန်ကုန်မြို့တော်စည်ပင်သာယာရေးကော်မတီ

ကန့်ကွက်နိုင်ပါကြောင်း အများသိစေရန် ကြေညာခြင်း

ရန်ကုန်တိုင်းဒေသကြီး၊ ဒဂုံမြို့သစ်(ဆိပ်ကမ်း)မြို့နယ်၊ (၆၁/၂)ရပ်ကွက်၊ ရတနာလမ်း၊ ရတနာနှင်းဆီအဆင့်မြင့်အိမ်ရာ၊ တိုက်အမှတ်(၆/A)၊ (၁၃)လွှာ၊ အခန်းအမှတ်(၁၃၀၂)ဟုခေါ်တွင်သော အကျယ်အဝန်း (၁၂၀၀)စတုရန်းပေရှိ (ရေ+မီး)စုံ ပါဝင်သည့် အိမ်ရာတိုက်ခန်းနှင့် ယင်းအိမ်ရာတိုက်ခန်းပေါ်ရှိ အကျိုးခံစားခွင့်အရပ်ရပ်အားလုံးကို ဆောက်လုပ်ရေးဝန်ကြီးဌာန၊ မြို့ပြနှင့်အိမ်ရာ ဖွံ့ဖြိုးရေးဦးစီးဌာနတွင် ဦးကျော်မျိုးထွန်း [၁၄/မအပ(နိုင်)၀၀၂၅၆၄]အမည်ဖြင့် တည်ရှိနေပြီး ၎င်းအမည်ပေါက်ထံမှတစ်ဆင့် ဒေါ်ခင်နှင်းဆွေ[၁၁/မပတ(နိုင်)၀၁၁၁၁၀]မှ အရပ်ကတိစာချုပ်ဖြင့် ဝယ်ယူပိုင်ဆိုင်ပြီး တရားဝင်လွှဲပြောင်း ရောင်းချပိုင်ခွင့်ရှိကြောင်း ဝန်ခံကတိပြုပြောဆိုလာရာ ကျွန်ုပ်၏မိတ်ဆွေဖြစ်သူ ဦးကျော်ကျော် [၉/မမန(နိုင်)၀၁၃၁၄၁]မှ အပြီးအပိုင် ဝယ်ယူရန်အတွက် စရန်ငွေပေးချေထားပြီး ဖြစ်ပါသည်။

အဆိုပါအရောင်းအဝယ်နှင့်စပ်လျဉ်း၍ ကန့်ကွက်လိုသူ မည်သူမဆို ဤကြော်ငြာပါသည့်နေ့မှစ၍ (၇)ရက်အတွင်း ခိုင်လုံသော ပိုင်ဆိုင်မှုအထောက်အထား စာရွက်စာတမ်းမူရင်းများနှင့်အတူ ကျွန်ုပ်ထံလာရောက် ကန့်ကွက်နိုင်ကြောင်းနှင့် ကန့်ကွက်သူမရှိပါက အရောင်းအဝယ်ကို ဥပဒေနှင့်အညီ ဆက်လက်ဆောင်ရွက်သွားမည် ဖြစ်ကြောင်း အများသိစေရန် ကြေညာအပ်ပါသည်။

လွှဲအပ်ညွှန်ကြားသူ	**လွှဲအပ်ညွှန်ကြားချက်အရ -**
ဦးကျော်ကျော်	**ဒေါ်မြတ်ပပခိုင် (LL.B)**
[၉/မမန(နိုင်)၀၁၃၁၄၁]	**အထက်တန်းရှေ့နေ(စဉ်-၄၄၈၇၃)**
	အမှတ်(၅၇၈/က)၊ စိန်ပန်း(၈)လမ်း၊ (၁၉)ရပ်ကွက်၊
	ရွှေပြည်သာမြို့နယ်၊ ဖုန်း-၀၉-၄၂၁၀၂၀၇၈၀

ကန့်ကွက်နိုင်ပါကြောင်းအများသိစေရန်ကြေညာခြင်း

ရန်ကုန်တိုင်းဒေသကြီး၊ ဒဂုံမြို့သစ်(ဆိပ်ကမ်း)မြို့နယ်၊ (၆၁/၂)ရပ်ကွက်၊ ရတနာလမ်း၊ ရတနာနှင်းဆီအဆင့်မြင့်အိမ်ရာ၊ တိုက်အမှတ်(၆/A)၊ (၁၃)လွှာ၊ အခန်းအမှတ်(၁၃၀၁)ဟုခေါ်တွင်သော အကျယ်အဝန်း(၆၀၀)စတုရန်းပေရှိ (ရေ+မီး)စုံ ပါဝင်သည့် အိမ်ရာတိုက်ခန်းနှင့် ယင်းအိမ်ရာတိုက်ခန်းပေါ်ရှိ အကျိုးခံစားခွင့်အရပ်ရပ်အားလုံးကို ဆောက်လုပ်ရေးဝန်ကြီးဌာန၊ မြို့ပြနှင့်အိမ်ရာဖွံ့ဖြိုးရေးဦးစီးဌာနတွင် ဒေါ်ဝတ်ရည်ဝင်းလှိုင် [၁၂/သဃက(နိုင်)၁၆၁၁၂၉]အမည်ဖြင့် တည်ရှိနေပြီး ၎င်းအမည်ပေါက်ထံမှတစ်ဆင့် ဒေါ်ခင်နှင်းဆွေ [၁၁/မပတ(နိုင်)၀၁၁၁၁၀]မှ အရပ်ကတိစာချုပ်ဖြင့် ဝယ်ယူပိုင်ဆိုင်ပြီး တရားဝင်လွှဲပြောင်း ရောင်းချပိုင်ခွင့်ရှိကြောင်း ဝန်ခံကတိပြုပြောဆိုလာရာ ကျွန်ုပ်၏မိတ်ဆွေဖြစ်သူ ဒေါ်ရတနာစန္ဒာဝင်း [၁၂/လမန(နိုင်)၀၁၉၅၉၆]မှ အပြီးအပိုင် ဝယ်ယူရန်အတွက် စရန်ငွေပေးချေထားပြီး ဖြစ်ပါသည်။

အဆိုပါအရောင်းအဝယ်နှင့်စပ်လျဉ်း၍ ကန့်ကွက်လိုသူ မည်သူမဆို ဤကြော်ငြာပါသည့်နေ့မှစ၍ (၇)ရက်အတွင်း ခိုင်လုံသော ပိုင်ဆိုင်မှုအထောက်အထား စာရွက်စာတမ်းမူရင်းများနှင့်အတူ ကျွန်ုပ်ထံလာရောက် ကန့်ကွက်နိုင်ကြောင်းနှင့် ကန့်ကွက်သူမရှိပါက အရောင်းအဝယ်ကို ဥပဒေနှင့်အညီ ဆက်လက်ဆောင်ရွက်သွားမည်ဖြစ်ကြောင်း အများသိစေရန် ကြေညာအပ်ပါသည်။

လွှဲအပ်ညွှန်ကြားသူ	**လွှဲအပ်ညွှန်ကြားချက်အရ -**
ဒေါ်ရတနာစန္ဒာဝင်း	**ဒေါ်မြတ်ပပခိုင် (LL.B)**
[၁၂/လမန(နိုင်)၀၁၉၅၉၆]	**အထက်တန်းရှေ့နေ(စဉ်-၄၄၈၇၃)**

အမှတ်(၅၇၈/က)၊ စိန်ပန်း(၈)လမ်း၊ (၁၉)ရပ်ကွက်၊ ရွှေပြည်သာမြို့နယ်၊
ဖုန်း-၀၉ ၄၂၁၀၂၀၇၈၀

ကန့်ကွက်နိုင်ပါကြောင်းအများသိစေရန်ကြေညာခြင်း

ရန်ကုန်တိုင်းဒေသကြီး၊ဒဂုံမြို့သစ်(ဆိပ်ကမ်း)မြို့နယ်၊ မြေတိုင်းရပ်ကွက်အမှတ်(၈၃)၊ မြေကွက်အမှတ်(၈၃၆) ဟု ခေါ်တွင်သော ဒေါ်ခင်ဝါဝါမြင့် အမည်ပေါက် ဂရန်မြေအမျိုးအစား အကျယ်အဝန်းပေ(၂၀x၆၀)ရှိ မြေကွက်နှင့် ယင်းမြေကွက်၏ အကျိုးခံစားခွင့်အရပ်ရပ်အားလုံးတို့ကို ယခုလက်ဝယ် ပိုင်ဆိုင်ထားသူ ဖြစ်သော ဦးကျော်ထူး[၁၂/သကတ(နိုင်)၁၃၁၆၉၃]ထံမှ ကျွန်ုပ်၏မိတ်ဆွေဖြစ်သူ ဒေါ်အေးအေးဝင်း [၁၂/ကတတ (နိုင်)၀၁၉၇၆၀]က ဝယ်ယူရန်အတွက် စရန်ငွေတစ်စိတ်တစ်ဒေသကို ပေးချေထားပြီးဖြစ်ပါ၍ ကန့်ကွက်လိုသူများရှိပါက ဤကြေညာပါသည့်ရက်မှစ၍ (၁၄)ရက်အတွင်း ခိုင်လုံသော စာရွက်စာတမ်းမူရင်းများနှင့်တကွ ကျွန်ုပ်ထံသို့ လာရောက်ကန့်ကွက်နိုင်ပါကြောင်းနှင့် သတ်မှတ်ရက်ကျော်လွန်ပါက အရောင်းအဝယ်ကို ဥပဒေနှင့်အညီ ပြီးဆုံးသည်အထိ ဆက်လက်ဆောင်ရွက်သွားမည်ဖြစ်ပါကြောင်း အများသိစေရန် ကြေညာအပ်ပါသည်။

လွှဲအပ်ညွှန်ကြားချက်အရ
ဒေါ်ကေရီကျော် (LL.B,D.B.L)
တရားလွှတ်တော်ရှေ့နေ (စဉ်-၁၈၃၉၄)
ရှေ့နေများနားနေခန်း၊ စုပေါင်းရုံးဝင်း၊ အင်းစိန်မြို့နယ်။ ဖုန်း-၀၉-၇၇၃၈၅၀၈၈၉

ကန့်ကွက်နိုင်ပါသည်

ရန်ကုန်တိုင်းဒေသကြီး၊ စမ်းချောင်းမြို့နယ်၊ ကျွန်းတော(မြောက်)ရပ်ကွက်၊ ငှက်ပျောတောလမ်း၊ အမှတ်(၃၂)ပေါ်တွင်ဆောက်လုပ်ထားသော (၂)ခန်းတွဲ (၆)ထပ်တိုက်၏မြေညီထပ်(ခေါင်းရင်းခန်း)၊ အကျယ်အဝန်း(၁၂ x ၄၈)ပေကျယ်ဝန်းသော တိုက်ခန်းတစ်ခန်းနှင့် ကိုယ်ပိုင်(ရေ+မီး)၊ Aircon (၁) လုံး အပါအဝင် အကျိုးခံစားခွင့်အားလုံးကို လက်ရှိ တရားဝင်ပိုင်ရှင်ဖြစ်သော ဒေါ်ဥမ္မာစန်း [၇/ပခန(နိုင်)၂၃၉၂၃၆] ထံသို့ အပြီးအပိုင်ဝယ်ယူရန်အတွက် ကျွန်ုပ်တို့၏မိတ်ဆွေဖြစ်သူမှ စရန်ငွေပေးချေထားပြီးဖြစ်ပါသည်။ စရန်ငွေပေးချေထားခြင်းနှင့်ပတ်သက်၍ မည်သူမဆိုကန့်ကွက်လိုပါက ခိုင်လုံသောအထောက်အထား စာရွက်စာတမ်းမူရင်းများနှင့် ဤကြော်ငြာပါသည့်နေ့မှစ၍ (၇)ရက်အတွင်း ကျွန်ုပ်တို့ထံသို့ လာရောက် ကန့်ကွက်နိုင်ပါသည်။ ကန့်ကွက်မည့်သူမရှိပါက အထက်ဖော်ပြပါတိုက်ခန်းကို တရားဝင်နည်းလမ်း တကျအရောင်းအဝယ်စာချုပ် ဆက်လက်ချုပ်ဆို၍ ဝယ်ယူသွားမည်ဖြစ်ပါကြောင်း အများသိစေရန်ကြေညာအပ်ပါသည်။

ညွှန်ကြားချက်အရ

ဒေါ်အေးမြင့်ရီ	**ဦးသိန်းညွန့်**
BSc,DA, HGP, R.L, DBL, DML, DIL	**BA, HGP, R.L, DBL, DML, DIL**
တရားလွှတ်တော်ရှေ့နေ (စဉ်-၁၃၁၇၃)	**တရားလွှတ်တော်ရှေ့နေ (စဉ်-၃၅၆၁)**
ဖုန်း-၀၉-၇၉၈၈၂၇၅၉၀	**ဖုန်း-၀၉-၅၀၅၃၁၀၇**

အမှတ်-၁၄၂၊ ပထမထပ်၊ ၃၉-လမ်း (အောက်)၊ ကျောက်တံတားမြို့နယ်၊ ရန်ကုန်မြို့။

အိတ်ဖွင့်တင်ဒါအမှတ် (၃/၂၀၂၄-၂၀၂၅)ဖြင့် တင်ဒါခေါ်ယူခြင်း

၁။ သယံဇာတနှင့်သဘာဝပတ်ဝန်းကျင်ထိန်းသိမ်းရေးဝန်ကြီးဌာန၊ သတ္တုတွင်းဦးစီးဌာနမှ ကက်သုတ် ကြေးနီ (၂၀၀) မက်ထရစ်တန်အား (1) Lot လျှင် (၅) မက်ထရစ်တန်စီဖြင့် (40)Lots ခွဲ၍ ပြည်တွင်းရှိ ကြေးနီကုန်ကြမ်းသုံးကုမ္ပဏီများနှင့် အသေးစား၊ အငယ်စား၊ အလတ်စား(MSME)စက်မှုလက်မှု လုပ်ငန်းရှင်များသို့ **"မြန်မာကျပ်ငွေ"** ဖြင့် အိတ်ဖွင့်တင်ဒါ ခေါ်ယူရောင်းချမည်ဖြစ်ပါသည်။

၂။ ကက်သုတ်ကြေးနီ၏ ကြမ်းခင်းဈေးနှုန်းမှာ တင်ဒါဖွင့်လှစ်သည့်နေ့တွင် အင်တာနက်၌ ပေါ်ထွက်လာမည့် ယမန်နေ့ ကမ္ဘာ့သတ္တုပေါက်ဈေးနှုန်း (London Metal Exchange-LME)ပါ ကက်သုတ်ကြေးနီ တစ်မက်ထရစ်တန်ဈေးနှုန်းအပေါ်တွင် အခြေခံ၍ သတ်မှတ်မည်ဖြစ်ပါသည်။ အဆိုပြုဈေးနှုန်းအား (LME+ Premium) ဖြင့် ဖော်ပြရာတွင် အမေရိကန်ဒေါ်လာဖြင့် ရေးသားဖော်ပြရမည်ဖြစ်ပြီး Premium ကြေးအများဆုံး ပေးသွင်းနိုင်သည့် အဆိုပြုတင်သွင်းသူကို တင်ဒါအောင်မြင်သူအဖြစ် သတ်မှတ်မည်ဖြစ်ပါသည်။

၃။ ကက်သုတ်ကြေးနီများကို ရန်ကုန်မြို့တွင် ထုတ်ယူရမည်ဖြစ်ပြီး၊ Mine Site မှ ရန်ကုန်မြို့သို့ သယ်ယူခ၊ တင်ချစရိတ်များကို တင်ဒါအောင်မြင်သည့် ပြည်တွင်းရှိ ကြေးနီကုန်ကြမ်းသုံးကုမ္ပဏီများနှင့် အသေးစား၊ အငယ်စား၊ အလတ်စား စက်မှုလက်မှုလုပ်ငန်းရှင်များမှ ကျခံရမည်ဖြစ်ပါသည်။

၄။ တင်ဒါပိတ်မည့် နေ့ရက်နှင့် အချိန်မှာ (၁၈-၁၂-၂၀၂၄)ရက်နေ့၊ မွန်းတည့် (၁၂:၀၀)နာရီဖြစ်ပြီး ယင်းနေ့ ညနေ (၁၅:၀၀)နာရီအချိန်တွင် အိတ်ဖွင့်တင်ဒါများ ဖွင့်ဖောက်မည်ဖြစ်ပါသည်။

၅။ အသေးစိတ်သိရှိလိုသော အချက်အလက်များရှိပါက သတ္တုတွင်းဦးစီးဌာန၊ သယံဇာတနှင့်သဘာဝပတ်ဝန်းကျင်ထိန်းသိမ်းရေးဝန်ကြီးဌာန၊ ၀၆၇-၃၄၀၉၃၇၈ နှင့် ၀၆၇-၃၄၀၉၃၇၂ တို့သို့ ရုံးချိန်အတွင်း ဆက်သွယ်စုံစမ်း မေးမြန်းနိုင်ပါသည်။

တင်ဒါကော်မတီ
သတ္တုတွင်းဦးစီးဌာန
သယံဇာတနှင့်သဘာဝပတ်ဝန်းကျင်ထိန်းသိမ်းရေးဝန်ကြီးဌာန

အသိပေးကြော်ငြာခြင်း

စိုက်ပျိုးရေး၊ မွေးမြူရေးနှင့် ဆည်မြောင်းဝန်ကြီးဌာန၊ ကြေးတိုင်နှင့် မြေစာရင်းဦးစီးဌာန (ယခင်လယ်ယာမြေစီမံခန့်ခွဲရေးနှင့် စာရင်းအင်းဦးစီးဌာန)၊ ရန်ကုန်တိုင်းဒေသကြီး၊ ဒဂုံမြို့သစ်ခရိုင်၊ ဒဂုံမြို့သစ်(တောင်ပိုင်း)မြို့နယ်၊ အမှတ်(၆၄)ရပ်ကွက်၊ ချင်းတွင်းလမ်းပေါ်ရှိ ဒဂုံမြို့သစ်မြို့နယ်မြေစာရင်းဦးစီးဌာနရုံးမှ ဝန်ထမ်းသက်သာအဖြစ် ငှားရမ်းခဲ့သော **ဟိန္ဒားလမ်းဘက်ရှိ ဆိုင်ခန်းအမှတ် (၁)၊(၂)၊(၃)၊(၄) တို့တွင်** ကျန်ရှိသောပစ္စည်းများအပေါ် ဌာနမှ ယာယီထိန်းသိမ်းထားသည်ဖြစ်၍ ၎င်းဆိုင်ခန်းများတွင် ငှားရမ်းနေထိုင်သူများမှ ရက်ပေါင်း (၃၀)အတွင်း မိမိတို့၏ ကျန်ရှိပစ္စည်းများအား အမြန်ဆုံးပြန်လည်ထုတ်ယူသွားရန်နှင့် သတ်မှတ်ရက်ထက်ကျော်လွန်၍ ထုတ်ယူခြင်းမရှိပါက ကျန်ရှိပစ္စည်းများအား ဥပဒေနှင့်အညီ ရှင်းလင်းဆောင်ရွက်သွားမည်ဖြစ်ကြောင်း အသိပေး အကြောင်းကြားပါသည်။

မြို့နယ်မြေစာရင်းဦးစီးဌာန
ဒဂုံမြို့သစ်မြို့နယ်

ကန့်ကွက်နိုင်ပါသည်

ရန်ကုန်မြို့၊ မင်္ဂလာဒုံမြို့နယ်၊ မြေတိုင်းရပ်ကွက်အမှတ်(၅၃၂/ဘီ၅)၊ မြေကွက်အမှတ် (၂၈၆/B)၊ ဧရိယာ(၀.၁၂၂၁)ဧကရှိ နှစ်(၆၀)မြေငှားဂရန်မြေကွက်နှင့် ယင်းမြေကွက်ပေါ်ရှိ အကျိုးခံစားခွင့်အရပ်ရပ်အားလုံးတို့ကို တရားဝင် အမည်ပေါက်ပိုင်ဆိုင်ပြီး ပြန်လည်ရောင်းချပိုင်ခွင့်ရှိသူများဖြစ်သော ဦးအာယုတင်[၁၂/ကမတ(နိုင်)၀၁၉၄၉၅]၊ ဒေါ်သီရိတင် [၁၂/စခန(နိုင်) ၀၂၃၄၃၀]၊ ဒေါ်ဥမ္မာတင် [၁၂/ကမတ(နိုင်)၀၁၉၄၉၇]၊ ဒေါ်သိင်္ဂီတင် [၁၂/ကမတ(နိုင်)၀၁၉၄၉၈)၊ ဒေါ်မာလာတင် [၁၂/ကမတ(နိုင်)၀၁၉၄၉၉]၊ ဦးသူရတင်[၁၂/ကမတ(နိုင်)၀၁၉၅၀၀]၊ ဒေါ်ရူပတင် [၁၂/ကမတ(နိုင်)၀၀၂၀၉၈] တို့ထံမှ ကျွန်ုပ်၏မိတ်ဆွေ ဒေါ်အေးအေးကြည် [၁၂/လမတ(နိုင်)၀၁၃၅၈၆]က အပြီးအပိုင်ဝယ်ယူရန်အတွက် စရန်ငွေများပေးချေထားပြီးဖြစ်ပါသည်။ အဆိုပါ အရောင်းအဝယ်နှင့်ပတ်သက်၍ အကျိုးသက်ဆိုင်သူမည်သူမဆို ပိုင်ဆိုင်မှုအထောက်အထား (မူရင်း)များနှင့်တကွ ကျွန်ုပ်ထံသို့ (၇)ရက်အတွင်း လူကိုယ်တိုင်လာရောက်ကန့်ကွက်နိုင်ပါသည်။ ကန့်ကွက်သူမရှိပါက အရောင်းအဝယ်ကို ပြီးဆုံးသည်အထိ ဥပဒေနှင့်အညီ ဆက်လက်ဆောင်ရွက်သွားမည်ဖြစ်ကြောင်း အများသိစေရန် ကြေညာအပ်ပါသည်။

လွှဲအပ်ညွှန်ကြားချက်အရ –
ဒေါ်မိုးခင်အိ(LL.B)
တရားလွှတ်တော်ရှေ့နေ(စဉ်-၁၂၁၅၁)
အမှတ်(၃၇)၊ ပွဲစားလမ်း၊ အိုးဘိုရပ်ကွက်၊ ကြည့်မြင်တိုင်မြို့နယ်၊ ရန်ကုန်မြို့။ ဖုန်း – ၀၉-၄၄၃၀၇၁၁၄၈

ရွှေပြည်သာမြို့နယ်၊ မြေတိုင်းရပ်ကွက်အမှတ်-c/၁၁၊ လူနေရပ်ကွက်အမှတ်-၄၊ စိန်ခြယ်လမ်း၊ မြေကွက်အမှတ်-၃၂၊ အကျယ်ပေ(၆၀x၆၀)ရှိ ဦးယဉ်မောင် အမည်ပေါက် မြေချပါမစ်ထွက်ရှိထားသော မြေကွက်နှင့်ပတ်သက်၍

ကန့်ကွက်နိုင်ကြောင်းကြေညာခြင်း

အထက်ဖော်ပြပါမြေကွက်အား ပါမစ်အမည်ပေါက် ပိုင်ရှင် ဦးယဉ်မောင် ထံမှ(၇-၆-၂၀၂၃) ရက်စွဲပါစာချုပ်ဖြင့် ဝယ်ယူ၍ လက်ဝယ်ထားရှိပိုင်ဆိုင်သူ ဦးအေးသောင်း[၁၁/တကန(နိုင်)၀၀၈၃၈၇]ထံမှ ဝယ်ယူရန်အတွက် ကျွန်ုပ်မိတ်ဆွေဖြစ်သူ ဒေါ်နန်းငွေလှိုင်[၁၃/မဆတ(နိုင်)၀၀၀၁၂၀]မှ စရန်ငွေတစ်စိတ်တစ်ဒေသ ပေးချေထားပြီးဖြစ်သောကြောင့် အထက်ဖော်ပြပါ မြေကွက်၏ ပိုင်ရေးဆိုင်ခွင့်နှင့် ပတ်သက်ပြီး ကန့်ကွက်လိုသူ မည်သူမဆို ယနေ့မှစ၍ (၁၄)ရက်အတွင်း မြေကွက်ပိုင်ဆိုင်မှုအထောက်အထားမူရင်းများနှင့်အတူ ကျွန်ုပ်ထံသို့ လူကိုယ်တိုင်လာရောက်ကန့်ကွက်နိုင်ပါကြောင်းနှင့် ကန့်ကွက်မည့်သူမရှိပါက အရောင်းအဝယ်အား ဥပဒေနှင့်အညီ ဆက်လက်ဆောင်ရွက်သွားမည်ဖြစ်ကြောင်း အသိပေးကြေညာအပ်ပါသည်။

လွှဲအပ်ညွှန်ကြားသူ	**လွှဲအပ်ညွှန်ကြားချက်အရ**
ဒေါ်နန်းငွေလှိုင်	**ဒေါ်ခင်မာလွင်(LL.B.,D.B.L)**
[၁၃/မဆတ(နိုင်)၀၀၀၁၂၀]	**တရားလွှတ်တော်ရှေ့နေ(စဉ်-၇၆၅၂)**
အမှတ်-၁၈ (ဘီ)၂၊ အဏ္ဏဝါလမ်း	**အမှတ်-၁၁၂၊ ဗိုလ်ချုပ်လမ်း၊**
(ဃ)တိုးချဲ့ရပ်ကွက်၊	**(၅)ရပ်ကွက်၊ ရွှေပြည်သာမြို့နယ်။**
မြောက်ဥက္ကလာပမြို့နယ်၊	**ဖုန်း-၀၉-၅၁၈၉၆၈၉**

"အများသိစေရန်ကြေညာခြင်း"

ကျွန်ုပ်၏မိတ်ဆွေဖြစ်သော ရန်ကုန်တိုင်းဒေသကြီး၊ ပုဇွန်တောင်မြို့နယ်၊ (၂) ရပ်ကွက်၊ ၅၆ လမ်း၊ အမှတ်(၁၂) (၅လွှာ/ဘီ)နေ **ဒေါ်တင်တင်ဖြူ [၁၂/ကတတ(နိုင်)၀၂၈၇၈၈]**၏ လွှဲအပ်ညွှန်ကြားချက်အရ အောက်ပါအတိုင်း ကြေညာအပ်ပါသည်-

ကျွန်ုပ်မိတ်ဆွေ၏ ဖခင်ဖြစ်သူ **ဦးမောင်မောင်တင်** (ကွယ်လွန်)၏ လက်ရှိကျန်ရစ်ပစ္စည်းဖြစ်သော ရန်ကုန်တိုင်းဒေသကြီး၊ ပန်းဘဲတန်းမြို့နယ်၊ (၇) ရပ်ကွက်၊ (၂၉) လမ်း၊ အမှတ် (၁၅၃)၊ ၄-လွှာ (ယာ) တိုက်ခန်း(၁)ခန်းနှင့် အမွေဆိုင်အကျိုးခံစားခွင့်အရပ်ရပ်အားလုံးတို့၏ ပိုင်ဆိုင်မှု စာချုပ်စာတမ်း၊ စာရွက်စာတမ်း(မူရင်း) များကို **ဒေါ်တင်တင်အေး [၁၂/ကတတ (နိုင်) ၀၀၀၄၁၁]၊ ဒေါ်တင်တင်ဖြူ [၁၂/ကတတ (နိုင်)၀၂၈၇၈၈]**တို့မှ အမွေဆိုင်များ ကိုယ်စားထိန်းသိမ်းထားရှိခဲ့ပါသည်။

ယခုအခါတွင် အဆိုပါ အမွေဆိုင် တိုက်ခန်းနှင့် ပတ်သက်သည့် စာရွက်စာတမ်း (မူရင်း) များကို ကျွန်ုပ်မိတ်ဆွေဖြစ်သူ **ဒေါ်တင်တင်ဖြူ** မှ အစ်မကြီးဖြစ်သူ **ဒေါ်တင်တင်အေး**ထံသို့ **(၂၃-၂-၂၀၂၄)** ရက်နေ့တွင် လက်ရောက်လွှဲပြောင်းပေးအပ်ခဲ့ပြီးဖြစ်ကြောင်း အများသိစေရန် ကြေညာအပ်ပါသည်။

လွှဲအပ်ညွှန်ကြားချက်အရ
ဦးထွန်းသူအောင် (LL.B)
အထက်တန်းရှေ့နေ (စဉ်-၅၅၇၆၄)
အမှတ်- ၁၁၅၊ ပထမထပ်၊ ၃၃ လမ်း၊ (၁) ရပ်ကွက်၊ ကျောက်တံတားမြို့နယ်၊ ရန်ကုန်တိုင်းဒေသကြီး။ ဖုန်း- ၀၉-၇၈၀၀၅၄၀၆၀

ကန့်ကွက်နိုင်ကြောင်း အများသိစေရန် ကြေညာခြင်း

ရန်ကုန်တိုင်းဒေသကြီး၊ အင်းစိန်မြို့နယ်၊ ချမ်းမြေ့သာယာလမ်း၊ ကမ်းနားအနောက်ရပ်ကွက်၊ ဖူးကားကွင်း၊ ဦးပိုင်အမှတ်(၃၂)၊ အကျယ်အဝန်း (၄၅ပေx ၉၁ပေ) ရှိသော ဘိုးဘွားပိုင်မြေကို မြေပိုင်ရှင် ဦးအောင်ကြည်၊ ဦးတင်အေးတို့က ဒေါ်အေးအေးဝင်းကိုလည်းကောင်း၊ ဒေါ်အေးအေးဝင်းက ၎င်းဝယ်ယူထားသော (၄၅ပေx၉၁ ပေ) မှ (၂၂ ½ ပေ x ၆၇ ပေ) ကို ဒေါ်မြမြစန်း (ယခုရောင်းချပိုင်ခွင့်ရှိသူ) [၁၂/ဆကခ(နိုင်)၀၁၈၅၅၇] ကို အသီးသီး ရောင်း/ဝယ်ခဲ့ကြပါသည်။ ဒေါ်မြမြစန်းက ၎င်းပိုင်မြေကို ရောင်းချရန်အတွက် ရန်ကုန်တိုင်းဒေသကြီး၊ လှိုင်သာယာ (အရှေ့ပိုင်း)မြို့နယ်၊ (၃)ရပ်ကွက်၊ မင်းရဲကျော်စွာ (၆)လမ်း (အောက်)၊ အမှတ် ၃၅၃/က နေထိုင်သူ ဦးသူရမောင်[၆/လလန(နိုင်)၀၉၀၈၃၁] ထံမှ စရန်ငွေများကို လက်ခံရယူထား ပြီးဖြစ်ပါသည်။ ကန့်ကွက်လိုသူ မည်သူမဆို ဤကြေညာပါသည့် ရက်မှစ၍ (၇)ရက်အတွင်း ခိုင်မာသော ပိုင်ဆိုင်မှုစာရွက်စာတမ်းမူရင်းများနှင့် အတူ ကျွန်ုပ်ထံလာရောက်ကန့်ကွက်နိုင်ပါသည်။ ကန့်ကွက်သူမရှိပါက ရောင်းဝယ်မှုကို ဥပဒေနှင့်အညီ ဆက်လက်ဆောင်ရွက်မည်ဖြစ်ကြောင်း အများသိစေရန် ကြေညာပါသည်။

လွှဲအပ်ညွှန်ကြားသူ	**လွှဲအပ်ညွှန်ကြားချက်အရ**
ဦးသူရမောင်	**ဦးကြည်စွမ် (ထားဝယ်) (LL.B)**
[၆/လလန(နိုင်)၀၉၀၈၃၁]	**တရားလွှတ်တော်ရှေ့နေ**
	(စဉ်-၄၄၈၄/၈၈)
	ဖုန်း – ၀၉-၄၄၇၄၄၇၅၂၅

ကန့်ကွက်နိုင်ကြောင်း ကြော်ငြာခြင်း

ရန်ကုန်တိုင်းဒေသကြီး၊ ပုဇွန်တောင်မြို့နယ်၊ (၄၉)လမ်း၊ အမှတ် (၁၈၆/၁၈၈)တွင် မြို့ပြနှင့်အိမ်ရာဖွံ့ဖြိုးရေးဦးစီးဌာနနှင့် ရတနာမြိုင် ဆောက်လုပ်ရေးကုမ္ပဏီတို့ အကျိုးတူဆောင်ရွက်သည့် (၂)ခန်းတွဲ (၈ ½) ထပ်အဆောက်အဦတွင် အခန်းအမှတ် (D-004) အား ဦးတင့်လွင် [၁၂/ပဇတ(နိုင်)၀၁၁၆၃၂] အမည်ဖြင့်လည်းကောင်း၊ အခန်းအမှတ်(A-201) အား အင်ဘိန်ခွမ်း (ခ) ဦးအုန်းမောင် [၁၂/ပဇတ(နိုင်)၀၃၁၄၂၅]အမည်ဖြင့်လည်းကောင်း၊ အခန်းအမှတ်(D-204)အား ဒေါ်ယဉ်ယဉ်ကျော် [၁၃/ကတန(နိုင်)၀၀၀၁၉၁] အမည်ဖြင့်လည်းကောင်း၊ အခန်းအမှတ် (C-303) အား ဦးစောမောင် (ခ) Ak ဘရှုးဝါး [၁၃/ကလန(နိုင်)၀၀၄၁၃၃] အမည်ဖြင့်လည်းကောင်း အိမ်ခန်းပိုင်ဆိုင်မှု မှတ်ပုံတင်စာအုပ်(Owner Book) လျှောက်ထားလာမှုအပေါ် ကန့်ကွက်လိုပါက ကြော်ငြာပါသည့်နေ့မှ (၁၅) ရက်အတွင်း အထောက်အထား ပြည့်စုံစွာဖြင့် တင်ပြကန့်ကွက်နိုင်ပါသည်။

အိမ်ရာဖွံ့ဖြိုးရေးဌာနခွဲ
မြို့ပြနှင့်အိမ်ရာဖွံ့ဖြိုးရေးဦးစီးဌာန (ရုံးချုပ်)
နေပြည်တော် ၀၆၇-၃၄၀၇၇၀၁

ကန့်ကွက်နိုင်ကြောင်းအများသိစေရန်အသိပေးကြေညာခြင်း

ရန်ကုန်တိုင်းဒေသကြီး၊ လမ်းမတော်မြို့နယ်၊ (၇)ရပ်ကွက်၊ ၁၅လမ်း၊ တိုက်အမှတ်(၁၈)၊ ပထမထပ်၊ ခေါင်းရင်းခြမ်း၊ ညာဘက်ခန်း၊ အကျယ် (၁၂ ½ x၅၀)ပေရှိ တိုက်ခန်းကို ယခုလက်ရှိပိုင်ဆိုင်၍ လွှဲပြောင်းရောင်းချပိုင်ခွင့်ရှိသူ ဒေါ်ရတ်ကြူ [၁၂/လမတ(နိုင်)၀၂၀၃၈၁]ထံမှ ကျွန်ုပ်၏မိတ်ဆွေ ဒေါ်ဇာဇာစိုး[၁၂/လမတ(နိုင်)၀၂၅၄၁၂]က အပြီးအပိုင်ဝယ်ယူရန် စရန်ငွေအချို့ကို ပေးချေပြီးဖြစ်ရာ အထက်ပါ အရောင်းအဝယ်နှင့် ပတ်သက်ပြီး အမွေစား၊ အမွေခံမှစ၍ ပိုင်ဆိုင်ခံစားခွင့်ရှိသူမည်သူမဆို ယခုကြေညာပါသည့်နေ့မှ (၁၄)ရက်အတွင်း ကျွန်ုပ်ထံလာရောက်ကန့်ကွက်နိုင်ကြောင်းနှင့် ကန့်ကွက်သူမရှိပါက အရောင်းအဝယ်ကို အောင်မြင်အောင်ဆက်လက်ဆောင်ရွက်သွားမည်ဖြစ်ကြောင်း အများသိစေရန် အသိပေးကြေညာအပ်ပါသည်။

လွှဲအပ်ညွှန်ကြားချက်အရ-
ဒေါ်ဝေမီလှိုင်(LL.B, D.B.L)
တရားလွှတ်တော်ရှေ့နေ(စဉ်-၉၆၉၁)
အမှတ်(၁၈၇)၊ လမ်းမတော်လမ်း၊ လမ်းမတော်မြို့နယ်။
ဖုန်း-၀၉-၄၂၀၀၉၄၆၃၊ ၀၉-၇၉၈၄၀၆၃၇၇

ကန့်ကွက်နိုင်ကြောင်းအများသိစေရန်အသိပေးကြေညာခြင်း

ရန်ကုန်တိုင်းဒေသကြီး၊ လှိုင်မြို့နယ်၊ (၈)ရပ်ကွက်၊ သုခလမ်း၊ တိုက်အမှတ်(၁၅၀)၊ ၇-ဘီ၊ အကျယ်(၂၂x၅၀)ပေရှိတိုက်ခန်းကို ယခုလက်ရှိပိုင်ဆိုင်၍ လွှဲပြောင်းရောင်းချပိုင်ခွင့်ရှိသူ ဒေါ်အမာသီ [၇/ကဝန(နိုင်) ၁၄၂၁၅၁]ထံမှ ကျွန်ုပ်၏မိတ်ဆွေ ဒေါ်တင်မိုးခိုင်[၁၄/မမက(နိုင်)၀၉၄၇၄၀]က အပြီးအပိုင်ဝယ်ယူရန် စရန်ငွေအချို့ကို ပေးချေပြီးဖြစ်ရာ အထက်ပါ အရောင်းအဝယ်နှင့် ပတ်သက်ပြီး အမွေစား၊ အမွေခံမှစ၍ ပိုင်ဆိုင်ခံစားခွင့်ရှိသူ မည်သူမဆို ယခုကြေညာပါသည့်နေ့မှ (၁၄)ရက်အတွင်း ကျွန်ုပ်ထံလာရောက်ကန့်ကွက်နိုင်ကြောင်းနှင့် ကန့်ကွက်သူမရှိပါက အရောင်းအဝယ်ကို အောင်မြင်အောင် ဆက်လက်ဆောင်ရွက်သွားမည်ဖြစ်ကြောင်း အများသိစေရန် အသိပေးကြေညာအပ်ပါသည်။

လွှဲအပ်ညွှန်ကြားချက်အရ-
ဒေါ်ဝေမီလှိုင်(LL.B, D.B.L)
တရားလွှတ်တော်ရှေ့နေ(စဉ်-၉၆၉၁)
အမှတ်(၁၈၇)၊ လမ်းမတော်လမ်း၊ လမ်းမတော်မြို့နယ်။
ဖုန်း-၀၉-၄၂၀၀၉၄၆၃၊ ၀၉-၇၉၈၄၀၆၃၇၇

ကန့်ကွက်နိုင်ပါကြောင်း အများသိစေရန်

ရန်ကုန်တိုင်းဒေသကြီး၊ မြောက်ဥက္ကလာပမြို့နယ်၊ မြေတိုင်းရပ်ကွက်အမှတ်(က)၊ မေယု(၂)လမ်း၊ မြေကွက်အမှတ်(၇၂)၊မြေအကျယ်အဝန်း (၄၀ ပေ × ၆၀ ပေ)အနက်မှ (ခေါင်းရင်းခြမ်း)၊ မြေကွက်အမှတ်(၇၃)နှင့်ကပ်လျက်ဘက်အခြမ်းရှိ မြေကျယ်အဝန်း (၁၂ ပေ × ၆၀ ပေ) နှစ်(၆၀)မြေငှားဂရန်မြေကွက်နှင့် ယင်းမြေကွက်ပေါ်ရှိ နေအိမ်အပါအဝင် အကျိုးခံစားခွင့်အရပ်ရပ်အားလုံးတို့ကို ရန်ကုန်မြို့တော်စည်ပင်သာယာရေးကော်မတီမြို့ပြစီမံကိန်းနှင့် မြေစီမံခန့်ခွဲမှုမြေယာဌာနရှိမြို့မြေစာရင်းတွင် ၁။ ဒေါ်မာမာဝင်း၊ ၂။ ဦးပိန်၊ ၃။ ဒေါ်စန်းစန်းဝင်း တို့အမည်များဖြင့် ပူးတွဲအမည်ပေါက်မှတ်သားတည်ရှိပြီး အမည်ပေါက်တစ်ဦးဖြစ်သူ ဖခင်ဦးပိန် (၁၂/ဥကမ(နိုင်)၁၃၀၆၀၉)မှာ ကွယ်လွန်သွားပြီဖြစ်သဖြင့် ၎င်း၏အမွေဆက်ခံခွင့်ရှိသူသားသမီး(၅)ဦးအနက်မှ ယခုရောင်းချသူ ဦးစံဌေး(၁၂/ဥကမ(နိုင်)၁၁၆၉၅၂)သည် "(၅-၄-၂၀၀၄) နှင့် (၅-၅-၂၀၀၄)ရက်စွဲပါ အမွေဝေစုခွဲဝေပေးခြင်းဆိုင်ရာမိသားစုစီမံခန့်ခွဲမှု ကတိစာချုပ်"များဖြင့် အမွေဆက်ခံပိုင်ဆိုင်ထားပြီး မိမိတစ်ဦးတည်းသာလျှင် တရားဝင်လက်ရှိပိုင်ဆိုင်ကြောင်းနှင့်လွတ်လပ်စွာလွှဲပြောင်းရောင်းချပိုင်ခွင့်ရှိသူဖြစ်ကြောင်းဝန်ခံကတိပြု၍ ကျွန်ုပ်တို့၏မိတ်ဆွေထံသို့ အပြီးအပိုင်လွှဲပြောင်းရောင်းချရန်စကားကမ်းလှမ်းလာရာ ကျွန်ုပ်တို့၏မိတ်ဆွေဖြစ်သူက အပြီးအပိုင်ဝယ်ယူရန်အတွက် အရောင်းအဝယ်ပြုလုပ်သော တန်ဖိုးငွေ၏တစ်စိတ်တစ်ဒေသကို စရန်ငွေအဖြစ်ပေးချေထားပြီးဖြစ်ပါသည်။ သို့ဖြစ်ပါ၍ ကန့်ကွက်လိုပါက ဤကြော်ငြာပါသည့်နေ့မှစ၍(၇)ရက်အတွင်း ပိုင်ဆိုင်မှု အထောက်အထား (မူရင်း)များဖြင့် ကျွန်ုပ်တို့ထံလာရောက်ကန့်ကွက်နိုင်ပါကြောင်းနှင့်သတ်မှတ်ရက် ကျော်လွန်ပါက အရောင်းအဝယ်ကိုပြီးမြောက်အောင်မြင်သည်အထိဥပဒေနှင့်အညီဆက်လက်ဆောင်ရွက်သွားမည်ဖြစ်ပါကြောင်းအများသိစေရန်ကြေညာအပ်ပါသည်။

လွှဲအပ်ညွှန်ကြားချက်အရ –

ဒေါ်စုမြတ်မောင် (LL.B)	**ဒေါ်ကေကေနိုင် (LL.B)**
တရားလွှတ်တော်ရှေ့နေ (စဉ်-၁၆၅၅၄)	အထက်တန်းရှေ့နေ (စဉ်-၅၃၃၄၄)

ဦးတိုးဝေနိုင် (LL.B)
အထက်တန်းရှေ့နေ (စဉ်-၅၅၉၁၃)
အမှတ်(၁၃၁)၊ မြရတနာ(၇)လမ်း၊ (စ)ရပ်ကွက်၊ မြောက်ဥက္ကလာပမြို့နယ်၊ ရန်ကုန်မြို့
ဖုန်း - ၀၉-၄၂၈၀၂၂၃၈၄၊ ၀၉-၄၂၆၈၇၆၆၆၀၊

မွေးသက္ကရာဇ်အမှန်

ရန်ကုန်တိုင်းဒေသကြီး၊ ဒဂုံမြို့သစ်(မြောက်ပိုင်း)မြို့နယ်၊ (၄၃) ရပ်ကွက်၊ အမှတ်(၆၄၉)၊ အေးရိပ်သာ(၂)လမ်းနေ (ဘ) ဦးချစ်တင်[၁၂/မဂဒ(နိုင်)၀၈၃၆၆၅]၏ သမီး ဒေါ်ခင်ရီ၏ မွေးသက္ကရာဇ်အမှန်မှာ (၇-၅-၁၉၅၂) ဖြစ်ပါကြောင်း။

မွေးသက္ကရာဇ်အမှန်

ရန်ကုန်တိုင်းဒေသကြီး၊ ဒဂုံမြို့သစ်(မြောက်ပိုင်း)မြို့နယ်၊ (၄၃) ရပ်ကွက်၊ အမှတ်(၆၄၉)၊ အေးရိပ်သာ(၂)လမ်းနေ (ဘ) ဦးဘိုးကြင် [၁၂/မဂဒ(နိုင်)၀၇၉၇၉၅]၏ သား ဦးလှဟန်၏ မွေးသက္ကရာဇ်အမှန်မှာ ၂၂-၉-၁၉၄၃ ဖြစ်ပါကြောင်း။

ကန့်ကွက်နိုင်ကြောင်း အများသိစေရန် ကြေညာချက်

ရန်ကုန်တိုင်းဒေသကြီး၊ သာကေတမြို့နယ်၊ မြေတိုင်းရပ်ကွက်အမှတ်(၉)၊ လူနေရပ်ကွက်အမှတ်(၉)၊ မြေကွက်အမှတ်(၈၅၄/က)၊ အကျယ်အဝန်း(၂၀x၆၀)ပေ၊ ဧရိယာ(၁၂၀၀)စတုရန်းပေရှိ အမှတ်(၈၅၄/က)၊ ရတနာပုံ(၃)လမ်း၊ ၉/ရပ်ကွက်၊ သာကေတမြို့နယ်၊ ရန်ကုန်တိုင်းဒေသကြီးဟုခေါ်တွင်သော ဦးအောင်မင်း အမည်ပေါက် နှစ်(၆၀) ဂရန်မြေကွက်နှင့် ယင်းမြေကွက်ပေါ်ရှိ နေအိမ်အပါအဝင် အကျိုးခံစားခွင့်အရပ်ရပ်တို့အား ဦးအောင်မင်း၏ သားသမီးများဖြစ်ကြပြီး တရားဝင်ပိုင်ဆိုင်ကြောင်းနှင့် ပြန်လည်ရောင်းချပိုင်ခွင့်ရှိကြောင်း ဝန်ခံကတိပြုသူ ဦးထွန်းလင်းအောင် [၁၂/သကတ(နိုင်) ၁၂၇၁၆]၊ ဦးထိန်လင်းအောင် [၁၂/သကတ(နိုင်)၁၂၆၇၃]၊ ဦးဟန်လင်းအောင်[၁၂/သကတ(နိုင်)၁၆၁၈၈၉]တို့ထံမှ ကျွန်ုပ်က အပြီးအပိုင်ဝယ်ယူရန်အတွက် ရောင်းဖိုးငွေ၏ တစ်စိတ်တစ်ဒေသကို စရန်ငွေအဖြစ် ပေးချေထား ပြီးဖြစ်ပါသည်။ ဖော်ပြပါ မြေကွက်နှင့် နေအိမ်အရောင်းအဝယ်ကိစ္စနှင့် ပတ်သက်၍ ကန့်ကွက်လိုပါက ပိုင်ရေးဆိုင်ခွင့်ရှိသူမည်သူမဆို ဤသတင်းစာ ကြေညာပါသည့်နေ့မှစ၍ (၇)ရက်အတွင်း ကျွန်ုပ်ထံသို့ ဆက်သွယ်ကန့်ကွက်နိုင်ပါကြောင်းနှင့် သတ်မှတ်ရက်ထက်ကျော်လွန်ပါက ဖော်ပြပါ မြေကွက်နှင့်အိမ် အရောင်းအဝယ်ကိစ္စကို ဥပဒေနှင့်အညီ ဆက်လက်ဆောင်ရွက်သွားမည်ဖြစ်ကြောင်း အများသိစေရန် အသိပေးကြေညာအပ်ပါသည်။ **ဒေါ်ချိုချိုရီ [၁၂/လကန(နိုင်)၀၁၆၅၄၀]**
ဖုန်း-၀၉-၇၉၇၉၉၀၀၆၄

နှစ်ဦးသဘောတူ အကြင်လင်မယားအဖြစ်မှ ကွာရှင်းပြတ်စဲပြီးစီးကြောင်းနှင့် မည်သို့မျှ ပတ်သက်မှုမရှိတော့ကြောင်း အများသိရှိနိုင်စေရန် ကြေညာခြင်း

ကျွန်ုပ်တို့၏မိတ်ဆွေဖြစ်သူ ဒေါ်ဆုမွန်လင်း [၁၄/လပတ(နိုင်)၁၅၆၅၂၄]သည် ဦးလှဝင်း [၇/ညလပ(နိုင်) ၁၅၇၀၁၂] ဆိုသူနှင့် အသိသက်သေများ ရှေ့မှောက်တွင် နှစ်ဦးသဘောတူ လက်မှတ်ရေးထိုးကာ အကြင်လင်မယားအဖြစ်မှ ကွာရှင်းပြတ်စဲခဲ့ပြီးဖြစ်ပါသည်။ သို့ဖြစ်ပါ၍ ကွာရှင်းပြတ်စဲပြီးသည့်နေ့မှစ၍ ကျွန်ုပ်တို့၏မိတ်ဆွေဖြစ်သူ ဒေါ်ဆုမွန်လင်းနှင့် ဦးလှဝင်း [၇/ညလပ(နိုင်) ၁၅၇၀၁၂]တို့သည် တစ်ဦးနှင့်တစ်ဦးမည်သို့မျှ ပတ်သက်မှုမရှိတော့ပါသဖြင့် ၎င်း၏ကိစ္စအဝဝကို တာဝန်ယူ ဖြေရှင်းပေးမည်မဟုတ်ကြောင်း အများသိစေရန် ကြေညာအပ်ပါသည်။

လွှဲအပ်ညွှန်ကြားချက်အရ-

ဒေါ်မေသဥ္ဇာသိန်း (LL.B)	**ဒေါ်ပွင့်သူဇာ(LL.B)**	**ဒေါ်သိင်္ဂီနိုင်(LL.B)**
(စဉ် – ၁၄၅၉၈)	**(စဉ်-၁၄၅၉၂)**	**(စဉ်-၅၀၈၃၅)**
တရားလွှတ်တော်ရှေ့နေများ		**အထက်တန်းရှေ့နေ**

အမှတ် (၃၄၅)၊ နဝရတ်(၃)လမ်းအောက်၊ (၈)ရပ်ကွက်၊ သာကေတမြို့နယ်၊ ရန်ကုန်တိုင်းဒေသကြီး။
ဖုန်း – ၀၉-၄၂၁၁၇၂၀၄၊ ၀၉-၂၆၂၆၈၅၇၄၄၊ ၀၉-၂၆၄၆၉၇၉၀၉

ကန့်ကွက်နိုင်ကြောင်းကြေညာခြင်း

ရန်ကုန်တိုင်းဒေသကြီး၊ သာကေတမြို့နယ်၊ မြေတိုင်းရပ်ကွက်အမှတ်(၇)၊ လူနေရပ်ကွက်အမှတ်(၇/အနောက်)၊ ပတ္တမြား(၄)လမ်း၊ မြေကွက်အမှတ်(၁၀၇၇/ခ) (အလျား ၂၀ပေxအနံ ၆၀ပေ) ဒေါ်မြမြခင် [၁၂/ပဇတ(နိုင်)၀၀၅၄၆၄] အမည်ပေါက် နှစ်(၆၀)မြေအမျိုးအစား မြေကွက်နှင့် အိမ်အပါအဝင် အကျိုးခံစားခွင့်အရပ်ရပ်တို့ကို လက်ရှိပိုင်ဆိုင်၍ ရောင်းချပိုင်ခွင့်ရှိသည်ဟု ဝန်ခံကတိပြုကြသဖြင့် ကျွန်ုပ်၏မိတ်ဆွေဖြစ်သူ ဒေါ်ခင်ဖြိုးဝေ [၁၂/သကတ(နိုင်)၁၇၁၂၄၀] သည် အပြီးအပြတ်ဝယ်ယူရန် (၃၀-၁၁-၂၀၂၄)နေ့တွင် စရန်ငွေတစ်စိတ်တစ်ဒေသ ပေးချေထားပြီးဖြစ်၍ ကန့်ကွက်လိုသူများရှိပါက ဤကြော်ငြာပါသည့်ရက်မှ (၇)ရက်အတွင်း တိကျခိုင်မာသော စာရွက်စာတမ်းမူရင်းများနှင့်တကွ ကျွန်ုပ်ထံသို့ ကိုယ်တိုင်လာရောက်ကန့်ကွက်နိုင်ပါသည်။ သတ်မှတ်နေ့ရက်အထိ ကန့်ကွက်မည့်သူမရှိပါက အရောင်းအဝယ်ကို ဥပဒေနှင့်အညီ ပြီးဆုံးသည်အထိ ဆက်လက်ဆောင်ရွက်သွားမည်ဖြစ်ကြောင်း အများသိစေရန် ကြေညာအပ်ပါသည်။

လွှဲအပ်ညွှန်ကြားချက်အရ
ဒေါ်ယုဇနခင်
(တရားလွှတ်တော်ရှေ့နေ) စဉ် – ၁၈၅၂၉
ရုံးခန်းလိပ်စာ-တိုက်(၂)၊ အခန်းအမှတ်(၃၀၂)၊ မြင်တော်သာအိမ်ရာ၊ ၂/မြောက်ရပ်ကွက်၊ သာကေတမြို့နယ်၊ ရန်ကုန်တိုင်းဒေသကြီး။ ဖုန်း-၀၉-၂၅၀၉၇၇၇၁၇

ကန့်ကွက်နိုင်ကြောင်းကြေညာခြင်း

ရန်ကုန်တိုင်းဒေသကြီး၊ ဒဂုံမြို့သစ်(တောင်ပိုင်း)မြို့နယ်၊ မြေတိုင်းရပ်ကွက်အမှတ်(၇၀)၊ မင်းခေါင်လမ်း၊ မြေကွက်အမှတ်(၃၈၉/က+ခ) (အလျား ၂၀ပေxအနံ ၆၀ပေ)(၂)ကွက်တွဲ ပါမစ်မြေအမျိုးအစား မြေကွက်နှင့် အဆောက်အဦအပါအဝင် အကျိုးခံစားခွင့်အရပ်ရပ်တို့ကို လက်ရှိပိုင်ဆိုင်၍ ရောင်းချပိုင်ခွင့်ရှိသည်ဟု ဝန်ခံကတိပြုသူ ဦးကျော်ဆွေ [၁၂/ဒဂဆ(နိုင်)၀၀၁၄၈၈]ထံမှ ကျွန်ုပ်၏မိတ်ဆွေဖြစ်သူ ဦးစိုးမြင့်[၉/ညဥန(နိုင်)၀၁၀၅၃၈] သည် အပြီးအပြတ်ဝယ်ယူရန် (၉-၁၁-၂၀၂၄) နေ့တွင် စရန်ငွေတစ်စိတ်တစ်ဒေသ ပေးချေထားပြီးဖြစ်၍ ကန့်ကွက်လိုသူများရှိပါက ဤကြော်ငြာပါသည့်ရက်မှ (၇)ရက်အတွင်း တိကျခိုင်မာသော စာရွက်စာတမ်းမူရင်းများနှင့်တကွ ကျွန်ုပ်၏ထံသို့ ကိုယ်တိုင်လာရောက်ကန့်ကွက်နိုင်ပါသည်။ သတ်မှတ်နေ့ရက်အထိ ကန့်ကွက်မည့်သူမရှိပါက အရောင်းအဝယ်ကို ဥပဒေနှင့်အညီ ပြီးဆုံးသည်အထိ ဆက်လက်ဆောင်ရွက်သွားမည်ဖြစ်ကြောင်း အများသိစေရန် ကြေညာအပ်ပါသည်။

လွှဲအပ်ညွှန်ကြားချက်အရ
ဒေါ်ယုဇနခင် (တရားလွှတ်တော်ရှေ့နေ) စဉ် – ၁၈၅၂၉
ရုံးခန်းလိပ်စာ-တိုက်(၂)၊ အခန်းအမှတ်(၃၀၂)၊ မြင်တော်သာအိမ်ရာ၊ ၂/မြောက်ရပ်ကွက်၊ သာကေတမြို့နယ်၊ ရန်ကုန်တိုင်းဒေသကြီး။ ဖုန်း – ၀၉ -၂၅၀၉၇၇၇၁၇၊ ၀၉- ၄၂၂၁၉၇၅၈၆

ရန်ကုန်တိုင်းဒေသကြီး၊ သာကေတမြို့နယ်၊ (၈)ရပ်ကွက်၊ နဝရတ်(၈)လမ်း၊ အမှတ်(၁၄၅)၊ (မြေညီ)အပေါ်ထပ်၊ မှန်ခန်း (ခြေရင်းခြမ်း) တိုက်ခန်းအရောင်းအဝယ်ကိစ္စနှင့်ပတ်သက်၍ ကန့်ကွက်နိုင်ပါကြောင်း

အထက်ဖော်ပြပါတိုက်ခန်းကို ရောင်းသူ ဦးမင်းအောင်[၁၂/သကတ(နိုင်)၁၄၅၆၂၃] မှ ၎င်းလက်ဝယ်ရှိ လွှဲပြောင်းရောင်းချပိုင်ခွင့်ရှိသော တိုက်ခန်းဖြစ်ကြောင်း ဝန်ခံကတိပြုပြီးရောင်းချရန်ကမ်းလှမ်းရာ ကျွန်ုပ်၏မိတ်ဆွေဖြစ်သူ ဒေါ်အေးသန္တာဝင်း [၁၂/တတန(နိုင်)၁၆၃၇၉၄]ကဝယ်ယူရန်သဘောတူညီ၍ စရန်ငွေအချို့ ပေးချေထားပြီးဖြစ်ပါသည်။ အထက်ပါတိုက်ခန်းအရောင်းအဝယ် ကိစ္စနှင့်ပတ်သက်၍ ကန့်ကွက်လိုသူများရှိပါက ဤကြော်ငြာပါသည့်နေ့မှစ၍ (၇)ရက်အတွင်း ပိုင်ဆိုင်မှုစာချုပ်စာတမ်းမူရင်းများနှင့် တကွကျွန်ုပ်ထံသို့ လာရောက်ကန့်ကွက်နိုင်ပါသည်။ သတ်မှတ်ရက်အတွင်း ကန့်ကွက်မည့်သူမရှိပါက တိုက်ခန်းအရောင်းအဝယ်ကိစ္စအား ဥပဒေနှင့်အညီ ဆက်လက်ဆောင်ရွက်သွားမည်ဖြစ်ကြောင်း အများသိစေရန် ကြော်ငြာအပ်ပါသည်။

ဒေါ်အေးသန္တာဝင်း [၁၂/တတန(နိုင်)၁၆၃၇၉၄]၏ လွှဲအပ်ညွှန်ကြားချက်အရ–
ဒေါ်ခင်ဝင်းဖြူ (LL.B, D.B.L) တရားလွှတ်တော်ရှေ့နေ (စဉ်–၉၂၈၄)
အမှတ်–၄၆ (ပထမထပ်)၊မဟာဗန္ဓုလပန်းခြံလမ်း၊
ကျောက်တံတားမြို့နယ်၊ရန်ကုန်မြို့။ ဖုန်း – ၀၉ –၂၅၁၁၀၃၃၃၄

"ကန့်ကွက်နိုင်ကြောင်း အများသိစေရန်ကြေညာခြင်း"

ရန်ကုန်တိုင်းဒေသကြီး၊ ရွှေပြည်သာမြို့နယ်၊ မြေတိုင်းရပ်ကွက်အမှတ်–၁၉၊ မကွေး(၅)လမ်း၊ မြေကွက်အမှတ်–၂၀၂(ခ)၊ အကျယ်အဝန်း(၂၀ပေx၆၀ပေ) ရှိ ဦးကြည်အမည်ပေါက် ပါမစ်မြေကွက်နှင့် နှစ်ထပ်ခွဲအဆောက်အအုံအပါအဝင် အကျိုးခံစားခွင့်အားလုံးအား ပိုင်ဆိုင်ပြီး လွှဲပြောင်းရောင်းချပိုင်ခွင့်ရှိသူဖြစ်ကြောင်း ဝန်ခံကတိပြုသူ ဦးဆန်းထူးအောင် [၁၂/ဗဟန(နိုင်)၀၀၂၂၇၄] ထံမှ ကျွန်ုပ်၏မိတ်ဆွေဖြစ်သူ ဦးသန်းဝင်း[၂/ဖဆန(နိုင်)၀၀၇၁၁၃]က ဝယ်ယူရန် စရန်ငွေပေးချေထားပြီးဖြစ်ပါ၍ ကန့်ကွက်လိုသူများရှိပါက အထောက်အထား(မူရင်း)များဖြင့် ကြော်ငြာပါသည့်နေ့မှစ၍ (၁၀)ရက်အတွင်း ကန့်ကွက်နိုင်ပါသည်။ ကန့်ကွက်မည့်သူမရှိပါက အရောင်းအဝယ်ကို ဥပဒေနှင့်အညီ ဆက်လက်ဆောင်ရွက်သွားမည်ဖြစ်ကြောင်း အများသိစေရန်ကြေညာအပ်ပါသည်။

လွှဲအပ်ချက်အရ–
ဒေါ်အေးစောလှ (LL.B, D.I.L, D.I.R)
တရားလွှတ်တော်ရှေ့နေ (စဉ်–၁၃၉၆၂/၂၀၁၇)
အမှတ်–၃/၉၊ ဦးဝိစာရအိမ်ရာ၊ မြို့မကျောင်းလမ်း၊
ဒဂုံမြို့နယ်၊ ရန်ကုန်မြို့။ ဖုန်း – ၀၉–၄၅၁၈၅၄၈၆၂

ကန့်ကွက်နိုင်ပါကြောင်း အများသိစေရန်ကြေညာခြင်း

ရန်ကုန်တိုင်းဒေသကြီး၊ မရမ်းကုန်းမြို့နယ်၊ (၂)ရပ်ကွက်၊ ရွှေဝါမြေလမ်း၊ အမှတ်(၂၆၃ / ၉၆) ဟုခေါ်တွင်သည့် မြေကွက်ပေါ်တွင်ဆောက်လုပ်ထားသည့် (၂)ခန်းတွဲ (၄)ထပ်တိုက်အဆောက်အဦ၏ (၂)လွှာ၊ ပထမထပ်(ခြေရင်းခန်း) အကျယ်အဝန်း(၁၅ ပေ x ၄၀ ပေ)တိုက်ခန်းပေါ်ရှိ အကျိုးခံစားခွင့်အရပ်ရပ်အားလုံးတို့ကို ရောင်းချပိုင်ခွင့်ရှိသူ ဒေါ်မွန်မွန်ထွေး [၁၂/မရက(နိုင်)၀၀၃၀၂၂]ထံမှ ကျွန်ုပ်၏မိတ်ဆွေ ဦးစောထွန်းတင် [၇/တငန(နိုင်)၀၆၇၀၁၁]က အပြီးအပိုင်ဝယ်ယူရန်အတွက် စရန်ငွေအချို့ကို ပေးချေထားပြီးဖြစ်ပါ၍ ဤကြော်ငြာပါသည့်ရက်မှစ၍ (၇)ရက်အတွင်း ခိုင်လုံသောစာရွက်စာတမ်းမူရင်းများဖြင့် ကျွန်ုပ်ထံသို့ ကိုယ်တိုင်လာရောက်ကန့်ကွက်နိုင်ပါကြောင်း၊ အကယ်၍ သတ်မှတ်ရက်အတွင်း ကန့်ကွက်မည့်သူမရှိပါက အရောင်းအဝယ်ကို ဥပဒေနှင့်အညီ ပြီးဆုံးသည်အထိ ဆက်လက်ဆောင်ရွက်သွားမည်ဖြစ်ပါကြောင်း အများသိစေရန် ကြေညာအပ်ပါသည်။

လွှဲအပ်ညွှန်ကြားချက်အရ–
ဒေါ်သန်းမြင့်မော် (LL.B, WIPO SWITZERLAND)
တရားလွှတ်တော်ရှေ့နေ (စဉ်–၁၈၀၈၁)
အမှတ်(၅၀)၊ ပန်းဆိုးတန်းလမ်း၊ (၄)ရပ်ကွက်၊ ကျောက်တံတားမြို့နယ်၊
ရန်ကုန်မြို့။ ဖုန်း– ၀၉ –၂၅၀၅၁၀၈၀၀၊ ၀၉ – ၆၇၃၉၅၈၉၈၂

ကန့်ကွက်နိုင်ပါကြောင်း

(၁) ရန်ကုန်တိုင်းဒေသကြီး၊ ယခင်(တောင်ပိုင်း)ခရိုင်၊ ယခု(တွံတေး)ခရိုင်၊ တွံတေးမြို့နယ်၊ ရန်ကုန်မြို့သစ်ဧရိယာ၊ အုပ်စုအမှတ်(RA-2)၊ အကွက်အမှတ်(တ–၀၆)၊ မြေကွက်အမည်(၀၉၉၀)၊ အကျယ်အဝန်း(၁၀၀' x ၁၀၀') ရှိ မြေကွက်၊

(၂) ရန်ကုန်တိုင်းဒေသကြီး၊ ယခင်(တောင်ပိုင်း)ခရိုင်၊ ယခု(တွံတေး)ခရိုင်၊ တွံတေးမြို့နယ်၊ ရန်ကုန်မြို့သစ်ဧရိယာ၊ အုပ်စုအမှတ်(RA-2)၊ အကွက်အမှတ်(တ–၀၆)၊ မြေကွက်အမည်(၀၉၉၂)၊ အကျယ်အဝန်း(၁၀၀' x ၁၀၀') ရှိ မြေကွက်၊

အထက်ဖော်ပြပါ မြေကွက်(၂)ကွက်နှင့် ယင်းမြေကွက်(၂)ကွက်ပေါ်ရှိ အကျိုးခံစားခွင့်အရပ်ရပ်အားလုံးသည် တွံတေးမြို့နယ်၊ လယ်ယာမြေစီမံခန့်ခွဲရေးနှင့် စာရင်းအင်းဦးစီးဌာနတွင် **ဦးတင်ဝင်း**[၁၂/တတန(နိုင်)၀၈၇၁၇၃]အမည်ပေါက်တည်ရှိပြီး အမည်ပေါက်ကိုယ်တိုင်မှ အရှုပ်အရှင်းကင်းရှင်း၍ ပြန်လည်လွှဲပြောင်းရောင်းချပိုင်ခွင့်ရှိကြောင်း ဝန်ခံကတိပြု ပြောကြားလာသဖြင့် ကျွန်ုပ်တို့၏မိတ်ဆွေမှ အပြီးအပိုင်ဝယ်ယူရန်အတွက် စရန်ငွေအဖြစ် (ရောင်းဖိုးငွေ၏ တစ်စိတ်တစ်ဒေသကို) ပေးချေထားပြီးဖြစ်ပါသည်။ ကန့်ကွက်လိုသူများရှိပါက ခိုင်လုံသော စာချုပ်စာတမ်း မူရင်းအထောက်အထားများဖြင့် ဤကြော်ငြာပါသည့်နေ့မှစ၍ (၇)ရက်အတွင်း ကျွန်ုပ်တို့ထံ လာရောက်ကန့်ကွက်နိုင်ပါသည်။ ကန့်ကွက်သူမရှိပါက ဤအရောင်းအဝယ်အား ဥပဒေနှင့်အညီ ဆက်လက်ဆောင်ရွက်သွားမည်ဖြစ်ကြောင်း အများသိစေရန် ကြေညာအပ်ပါသည်။

ဝယ်ယူသူ၏ လွှဲအပ်ညွှန်ကြားချက်အရ –

ဒေါ်မွန်မွန်ချို (LL.B)	**ဒေါ်စန္ဒာဝင်း(LL.B)**
တရားလွှတ်တော်ရှေ့နေ(စဉ်–၁၂၂၆၈)	**အထက်တန်းရှေ့နေ(စဉ်–၂၆၄၀၉)**

အမှတ် (၈၂၈/ခ)၊ ကျွန်းရွှေမြိုင်လမ်း၊ (၁၈/စီ) ရပ်ကွက်၊
ဒဂုံမြို့သစ်(တောင်ပိုင်း)မြို့နယ်၊ ရန်ကုန်မြို့။
ဖုန်း ၀၉–၂၅၀–၆၈၅–၇၁၇၊ ၀၉–၇၉၇–၆၄၀–၆၁၆၊ ၀၉–၅၀၇၉၉၇၈

ကန့်ကွက်နိုင်ကြောင်း အများသိစေရန်ကြေညာခြင်း

ကျွန်ုပ်၏မိတ်ဆွေဖြစ်သူ ဦးကျော်ရဲအောင် (ဘ)ဦးမြင့်ဦး[၉/ရမသ(နိုင်) ၁၂၉၈၀၅]၊ အမှတ်(၄)ရပ်ကွက်၊ နေပြည်တော်၏ တရားဝင်လွှဲအပ်ညွှန်ကြားချက်အရ အောက်ပါအတိုင်း အများသိစေရန် ကြေညာအပ်ပါသည်–

နေပြည်တော်၊ လယ်ဝေးမြို့၊ အမှတ်(၄)ရပ်ကွက်၊ရန်အောင်(၂)လမ်း၊ အိမ်အမှတ်(၄/၁၀၉)၊ ဦးပိုင်အမှတ် (၁၅)၊ အရှေ့ဘက်၌–ဒေါ်ရှုတင်၊ အနောက်ဘက်၌– ဒေါ်ပြုံးမြတ်မွန်၊ တောင်ဘက်၌–ဦးရန်နိုင်ညွန့်၊မြောက်ဘက်၌–ရန်အောင်(၂)လမ်း၊ ယင်းအလားလေးရပ်အတွင်းရှိ အလျား(၃၈x၈၀)ပေအကျယ်၊ အိမ်ဝိုင်းမြေကွက်နှင့် ယင်းမြေကွက်ပေါ်ရှိ (၄x၃)ပင် ပျဉ်ခင်း၊ ပျဉ်ကာ နေအိမ်(၁)လုံး၊ လျှပ်စစ်မီတာအပါအဝင် မြေပေါ်မြေအောက်ရှိ အကျိုးခံစားခွင့်အရပ်ရပ်အားလုံးကို ယခင်မူလပိုင်ရှင် ဒေါ်ထွေးကြည်မှ ပိုင်ဆိုင်ခဲ့ပြီး ၎င်းမှ (၃၁–၁၀–၂၀၂၄)ရက်နေ့တွင် လယ်ဝေးမြို့၊ သပြေပင်ကျေးရွာတောင်ကျောင်း၌ သီတင်းသုံးတော်မူသော ဆရာတော် ဦးတေဇနန္ဒထံသို့ သာသနာပြုလုပ်ငန်းများ ဆောင်ရွက်နိုင်ရန်အတွက် ဝတ္တကမြေအဖြစ် ကြည်ဖြူစွာလှူဒါန်းခဲ့ပြီး ဆရာတော် ဦးတေဇနန္ဒ ၏ ကိုယ်စားစီမံခန့်ခွဲပိုင်ခွင့်ရှိပြီး ယခုရောင်းချပိုင်ခွင့်ရှိကြောင်း ဝန်ခံကတိပြုသူ ဦးမျိုးအောင်ကျော် (ဘ)ဦးဖိုးလှော်[၉/လဝန(နိုင်)၁၆၉၈၁၁] ထံမှ အပြီးအပိုင်ဝယ်ယူရန်အတွက် ကျွန်ုပ်၏ မိတ်ဆွေ ဦးကျော်ရဲအောင်မှ စရန်ငွေပေးချေထားပြီးဖြစ်ပါသည်။ အထက်ပါမြေ၊ အိမ်အရောင်းအဝယ်နှင့်ပတ်သက်၍ ကန့်ကွက်လိုသူများရှိပါက ပိုင်ရေးဆိုင်ခွင့်ရှိသူ မည်သူမဆို ခိုင်လုံသောအထောက်အထားမူရင်းများနှင့် ယနေ့မှစ၍(၁၄)ရက် အတွင်း ကျွန်ုပ်ထံသို့ လူကိုယ်တိုင်လာရောက်ကန့်ကွက်နိုင်ကြောင်းနှင့် ကန့်ကွက်မည့်သူမရှိပါက အရောင်းအဝယ်အား ဥပဒေနှင့်အညီ ဆက်လက် ဆောင်ရွက်သွားမည်ဖြစ်ကြောင်း အများသိစေရန် ကြေညာအပ်ပါသည်။

လွှဲအပ်ညွှန်ကြားချက်အရ –
ဦးအောင်ကြည်မင်း(LL.B)
အထက်တန်းရှေ့နေ(စဉ်–၅၄၇၇၆)
ခြံအမှတ်(ဒ–၂၁၅၅)၊ ကလျာလမ်း၊ ဒက္ခိဏသီရိမြို့။
ဖုန်း–၀၉–၂၆၀၁၉၈၂၃၈၊ ၀၉–၉၈၂၀၉၃၉၁၉

ကန့်ကွက်နိုင်ပါကြောင်း အများသိစေရန်

ရန်ကုန်တိုင်းဒေသကြီး၊ ဒဂုံမြို့သစ်(မြောက်ပိုင်း)မြို့နယ်၊ မြေတိုင်းရပ်ကွက်အမှတ်(၂၉)၊ အောင်တံခွန်(၄)လမ်း၊ မြေကွက်အမှတ်(၁၉၃/က)၊ မြေအကျယ်အဝန်း(၂၀ပေ×၆၀ပေ)၊ ဧရိယာ(၀.၀၂၇၅)ဧက၊ (၁၂၀၀)စတုရန်းပေရှိ နှစ်(၆၀)မြေငှားဂရန်မြေကွက်နှင့်ယင်းမြေကွက်ပေါ်ရှိ နေအိမ်အပါအဝင် အကျိုးခံစားခွင့်အရပ်ရပ်အားလုံးတို့ကို ရန်ကုန်မြို့တော်စည်ပင်သာယာရေးကော်မတီမြို့ပြစီမံကိန်းနှင့် မြေစီမံခန့်ခွဲမှု မြေယာဌာနတွင် ဒေါ်ဝင်းဝင်းမြင့်(၁၂/စခန(နိုင်)၀၁၅၈၈၉) အမည်ဖြင့် အမည်ပေါက် မှတ်သားတည်ရှိပြီး အမည်ပေါက်ကိုယ်တိုင်မှ မိမိတစ်ဦးတည်းသာလျှင် တရားဝင်လက်ရှိပိုင်ဆိုင်ကြောင်းနှင့် လွတ်လပ်စွာလွှဲပြောင်း ရောင်းချပိုင်ခွင့်ရှိသူဖြစ်ကြောင်းဝန်ခံကတိပြု၍ ကျွန်ုပ်တို့၏မိတ်ဆွေထံသို့ အပြီးအပိုင်လွှဲပြောင်းရောင်းချရန်စကားကမ်းလှမ်းလာရာ ကျွန်ုပ်တို့၏မိတ်ဆွေဖြစ်သူက အပြီးအပိုင်ဝယ်ယူရန်အတွက် အရောင်းအဝယ်ပြုလုပ်သော တန်ဖိုးငွေ၏တစ်စိတ်တစ်ဒေသကို စရန်ငွေအဖြစ်ပေးချေ ထားပြီးဖြစ်ပါသည်၊သို့ဖြစ်ပါ၍ကန့်ကွက်လိုပါက ဤကြော်ငြာပါသည့်နေ့မှစ၍(၁၄)ရက်အတွင်း ပိုင်ဆိုင်မှု အထောက်အထား(မူရင်း)များဖြင့် ကျွန်ုပ်တို့ထံလာရောက်ကန့်ကွက်နိုင်ပါကြောင်းနှင့် သတ်မှတ်ရက်ကျော်လွန်ပါက အရောင်းအဝယ်ကိုပြီးမြောက်အောင်မြင်သည်အထိ ဥပဒေနှင့်အညီ ဆက်လက်ဆောင်ရွက်သွားမည် ဖြစ်ပါကြောင်း အများသိစေရန်ကြေညာအပ်ပါသည်၊

လွှဲအပ်ညွှန်ကြားချက်အရ –

ဒေါ်စုမြတ်မောင် (LL.B)	**ဒေါ်ကေကေနိုင် (LL.B)**
တရားလွှတ်တော်ရှေ့နေ (စဉ်–၁၆၅၅၄)	အထက်တန်းရှေ့နေ (စဉ်–၅၃၃၄၄)

ဦးတိုးဝေနိုင် (LL.B)
အထက်တန်းရှေ့နေ (စဉ်–၅၅၉၁၃)

အမှတ်(၁၃၁)၊ မြရတနာ(၇)လမ်း၊ (စ)ရပ်ကွက်၊ မြောက်ဥက္ကလာပမြို့နယ်၊ ရန်ကုန်မြို့
ဖုန်း – ၀၉–၄၂၈၀၂၂၃၈၄၊ ၀၉–၄၂၆၈၇၆၆၆၀၊ ၀၉–၇၆၉၈၂၃၄၁၇၊

ကန့်ကွက်လိုက ခိုင်လုံသော မှတ်ပုံတင်စာချုပ်စာတမ်းများ၊ တရားရုံးအထောက်အထားတစ်ရပ်ရပ်ဖြင့် ဤကြော်ငြာပါသည့်နေ့မှစ၍ (၇)ရက်အတွင်း ကန့်ကွက်နိုင်ပါကြောင်းနှင့် ကန့်ကွက်မှုမရှိပါက လုပ်ထုံးလုပ်နည်းအတိုင်းဆက်လက်ဆောင်ရွက်ပေးသွားမည်ဖြစ်ပါသည်။

စဉ်	လျှောက်ထားသူ အမည်	မှတ်ပုံတင်	လျှောက်ထားသည့် မြို့နယ်	မြေတိုင်း	မြေကွက်	မြေအမည်ပေါက်	လိပ်စာ	လျှောက်ထားသည့် အကြောင်းအရာ
၁။	ဦးဝင်းမြင့်	၁၂/သကတ(နိုင်)၀၄၅၉၆၉	တောင်ဥက္ကလာ	၁၄/စိမ်းကိန်း(၂)	၄၁/က	ဦးခေါင်ဆန်းအောင်	၄၁/က၊ ကျွန်စစ်သားလမ်းနှင့်ရတနာလမ်းသွယ်(၁) လမ်းထောင့်၊ ၁၄/စိမ်းကိန်း(၂)ရပ်ကွက်	အမည်ပြောင်း
၂။	ဒေါ်ရီရီထွေး+၁	၅/စကန(နိုင်)၀၂၆၁၄၂	ဒဂုံမြောက်	၄၀	၁၀၂၄	ဦးကိုကြီး	၁၀၂၄၊ အောင်ဇေယျလမ်း၊ (၄၀)ရပ်ကွက်	အမည်ပြောင်း
၃။	ဦးသန်းထွဋ်	၁၂/ဗဟန(နိုင်)၀၀၉၄၄၀	ဒဂုံမြောက်	၄၃	၃၆၁	ဦးတင်လွင်	၃၆၁၊ စေတနာ(၁)လမ်း၊ (၄၃)ရပ်ကွက်၊ ဒဂုံမြောက်	အမည်ပြောင်း
၄။	ဦးဟန်စိုး	၁၂/မရက(နိုင်)၀၅၁၉၃၅	ဒဂုံမြောက်	၃၉/B	၁၆၈	ဒေါ်ဖင်မာအေး	၁၆၈၊အဓောက်ခွန်(၆)လမ်းနှင့်(၄)လမ်းထောင့်၊(၃၉/B)ရပ်ကွက်	အမည်ပြောင်း
၅။	ဦးအောင်စိုးမိုး	၁၂/မဂတ(နိုင်)၀၀၂၆၁၀	ဒဂုံမြောက်	၄၁	၁၃၆၀	ဒေါ်စုစုပြုံး	၁၃၆၀၊ မြလေးလမ်း၊ (၄၁)ရပ်ကွက်	အမည်ပြောင်း
၆။	ဦးလှမော်	၁၂/ဥကတ(နိုင်)၁၁၉၀၀၁	ဒဂုံတောင်	၁၉	၂၆၆/ခ	ဒေါ်ချိုချို	၂၆၆/ခ၊ ပတ္တမြားလမ်း၊ (၁၉)ရပ်ကွက်	အမည်ပြောင်း
၇။	ဦးကျော်ညီညီ+၁	၁၂/ဗဟန(နိုင်)၀၈၄၃၈၁	လှိုင်သာယာ	၄/၅	၃၉၀၊ ၃၉၁	ဒေါ်ဥမ္မာ	(၃၉၀၊၃၉၁)၊ မဟာဆွေ(၅)လမ်း၊ (၅)ရပ်ကွက်	အမည်ပြောင်း
၈။	ဦးပြုံးဝေထွန်း	၅/ရဘန(နိုင်)၁၁၉၆၈၆	ဒဂုံဆိပ်ကမ်း	၆၁/ရိုးရိုး	၂၆၃၀	ဒေါ်လှမြင့်	၂၆၃၀၊ အဝေရာလမ်း၊ (၆၁/ရိုးရိုး)ရပ်ကွက်	အမည်ပြောင်း
၉။	ဦးအောင်ပိုင်	၁၂/လမတ(နိုင်)၀၃၁၁၀၃	မင်္ဂလာဒုံ	၅၃၂/ဘီ	၁၉၁/D	ဦးသိုသိုဇော်	၁၉၁/D၊ ခတ္တာလမ်း၊ ဉာဏရပ်ကွက်	အမည်ပြောင်း
၁၀။	ဦးသိုသိုဇော်	၁၂/အစန(နိုင်)၀၆၉၉၅၃	မင်္ဂလာဒုံ	၅၃၂/ဘီ	၂၁၂	ဒေါ်ဝေဝေမွန်+၁	၂၁၂၊ ခတ္တာလမ်း၊ ပေါင်းကူးဉာဏရပ်ကွက်	အမည်ပြောင်း
၁၁။	ဒေါ်ခင်ဝင်း	၁၃/မကန(နိုင်)၀၂၇၇၆၃	ဒဂုံဆိပ်ကမ်း	၉၁	၁၁၄၅	ဒေါ်မာလာဝေ	၁၁၄၅၊ ဒဂုံသီရိလမ်းနှင့်ချင်းတွင်းလမ်းထောင့်၊ (၉၁)ရပ်ကွက်	အမည်ပြောင်း
၁၂။	ဒေါ်ထားထားမြင့်	၁၃/မကန(နိုင်)၀၂၇၆၄	ဒဂုံဆိပ်ကမ်း	၉၁	၁၁၄၄	ဒေါ်မာလာဝေ	၁၁၄၄၊ ဒဂုံသီရိလမ်း၊ (၉၁)ရပ်ကွက်	အမည်ပြောင်း
၁၃။	ဦးတင်လွင်+၄	၁၂/သဃက(နိုင်)၁၁၈၆၆၃	သင်္ဃန်းကျွန်း	၁၆/၁	၉၈၀/ခ	ဦးသန်းမောင်	၉၈၀/ခ၊ ဇဋီလ(၁)လမ်း၊ (၁၆/၁)ရပ်ကွက်	အမည်ပြောင်း
၁၄။	ဦးပုံးချို	၁၂/ကတန(နိုင်)၁၁၁၄၀၀	လှိုင်သာယာ	သကမ–၅	၁၇၇/က	ဒေါ်မာလာလှိုင်	၁၇၇/က၊ မင်းဘူးလမ်း၊ (၉)ရပ်ကွက်	အမည်ပြောင်း
၁၅။	ဦးမြင့်ဦး+၃	၁၄/ပသန(နိုင်)၀၀၇၇၆၆	မြောက်ဥက္ကလာ	င	၉၉၀/က	ဒေါ်အုန်းကြည်	၉၉၀/က၊ ဝဇီယာ(၈)လမ်း၊ (င)ရပ်ကွက်	အမည်ပြောင်း
၁၆။	ဒေါ်ယုယုနွယ်	၁၂/သဃက(နိုင်)၁၉၉၃၅၀	ဒဂုံတောင်	၂၅	၃၉၂/က	ဒေါ်အိဖြူဖြူဖွေး	၃၉၂/က၊ ရွှေလီလမ်း၊ (၂၅)ရပ်ကွက်	ဂရန်ခွဲ
၁၇။	ဒေါ်နွယ်နွယ်ဝင်း+၃	၁၂/ဥကမ(နိုင်)၀၉၆၇၅၂	မြောက်ဥက္ကလာ	၁	၈၃၉	ဒေါ်တင်ရီ+၁	၈၃၉၊ သုမိတ္တာ(၂၁)လမ်း၊ (၁)ရပ်ကွက်	အမည်ပြောင်း
၁၈။	ဦးဟန်စိုး	၁၂/မရက(နိုင်)၀၅၁၉၃၅	ဒဂုံမြောက်	၄၅	၁၂၀၈	ဗိုလ်မှူးဉာဏ်လင်း	၁၂၀၈၊ ဇော်ဂျီလမ်း၊ (၄၅)ရပ်ကွက်	အမည်ပြောင်း

ဌာနမှူး(ဒုတိယညွှန်ကြားရေးမှူးချုပ်)၊ မြို့ပြမြေစီမံခန့်ခွဲမှုဌာန၊ ရန်ကုန်မြို့တော်စည်ပင်သာယာရေးကော်မတီ

ကန့်ကွက်လိုက ခိုင်လုံသော မှတ်ပုံတင်စာချုပ်စာတမ်းများ၊ တရားရုံးအထောက်အထားတစ်ရပ်ရပ်ဖြင့် ဤကြော်ငြာပါသည့်နေ့မှစ၍ (၇)ရက်အတွင်း ကန့်ကွက်နိုင်ပါကြောင်းနှင့် ကန့်ကွက်မှုမရှိပါက လုပ်ထုံးလုပ်နည်းအတိုင်းဆက်လက်ဆောင်ရွက်ပေးသွားမည်ဖြစ်ပါသည်။

စဉ်	လျှောက်ထားသူ အမည်	မှတ်ပုံတင်	လျှောက်ထားသည့် မြို့နယ်	မြေတိုင်း	မြေကွက်	မြေအမည်ပေါက်	လိပ်စာ	လျှောက်ထားသည့် အကြောင်းအရာ
၁။	ဒေါ်အေးအေးဝင်း	၁၂/သခန(နိုင်)၁၀၄၇၉၆	ဒဂုံတောင်	၁၈	၉၉၀	ဇေဇောက်ကျော်(ခ)ဦးလှထွန်း	၉၉၀၊ သုခရတနာလမ်း၊ (၁၈)ရပ်ကွက်	အမည်ပြောင်း
၂။	ဒေါ်ခင်ညို	၁၂/ပဘတ(နိုင်)၀၀၅၆၃၈	အင်းစိန်	၃၉၈/ပဲမိုကုန်း	၈၄/ခ.၁၀.A	သီတာဟန်(ခ)ဝမ်ဒီ	၈၄/ခ.၁၀.A၊အောင်တံခွန်လမ်း၊ထန်းပင်ကုန်းရပ်ကွက်	အမည်ပြောင်း
၃။	ဒေါ်ခင်ညို	၁၂/ပဘတ(နိုင်)၀၀၅၆၃၈	အင်းစိန်	၃၉၈/ပဲမိုကုန်း	၈၄/ခ–၉	ဒေါ်သီတာဟန်(ခ)ဝမ်ဒီ	၈၄/ခ–၉၊ အောင်တံခွန်လမ်း၊ ထန်းပင်ကုန်းရပ်ကွက်	အမည်ပြောင်း
၄။	ဒေါ်ခင်ညို	၁၂/ပဘတ(နိုင်)၀၀၅၆၃၈	အင်းစိန်	၃၉၈/ပဲမိုကုန်း	၈၄/ခ–၅	ဒေါ်သီတာဟန်(ခ)ဝမ်ဒီ	၈၄/ခ–၅၊ အောင်တံခွန်လမ်း၊ ထန်းပင်ကုန်းရပ်ကွက်	အမည်ပြောင်း
၅။	ဒေါ်ကျင်ရွှေ+၂	၁၂/ဗတထ(နိုင်)၀၂၄၆၅၇	ဗိုလ်တထောင်	၁၀H³	II ၄၆	ဒေါ်ကျင်ရွှေ+၄	၁၇၃/၁၇၅၊(၄၈)လမ်း၊(၁၀)ရပ်ကွက်၊ဗိုလ်တထောင်	အမည်ပြောင်း
၆။	ဦးထက်မြတ်နိုင်	၁၂/ဥကတ(နိုင်) ၂၀၄၉၀၄	ဒဂုံတောင်	၁၇	၁၀၅၀	ဦးဇော်မင်း	၁၀၅၀၊ အနော်ရထာလမ်း၊ (၁၇)ရပ်ကွက်	အမည်ပြောင်း
၇။	ဦးကျင်ဦး	၁၂/ဒပန(နိုင်)၀၃၁၉၂၀	ကမာရွတ်	၅၅(ရတနာမြိုင်အိမ်ရာ)	၁၀၁	ချစ်ပွေလွှန်း(ခ)ဦးချစ်ဦး	၁၀၁၊ ရတနာမြိုင်လမ်း၊ (၁)ရပ်ကွက်	အမည်ပြောင်း
၈။	ဒေါ်ခင်ခင်ထွေး	၁၃/တယန(နိုင်)၀၃၂၅၈၃	လှိုင်သာယာ	၄/၆	၁၉၄၉(က)	ဒေါ်သန်းစိန်(ခ)ဒေါ်နီ	၁၉၄၉(က)၊ သုဓမ္မာလမ်း၊ (၆)ရပ်ကွက်	အမည်ပြောင်း
၉။	ဒေါ်နှင်းဟေမာထွန်း	၁၂/ဥကတ(နိုင်)၁၉၁၄၂	တောင်ဥက္ကလာ	၆	၁၀၉၇/ခ	ဦးကျော်ဝင်းစိန်	၁၀၉၇/ခ၊ ကန်းဘောင်(၁၁)လမ်း၊ (၆)ရပ်ကွက်	အမည်ပြောင်း
၁၀။	ဦးကျော်စိုးမင်း	၁၂/မရက(နိုင်)၁၃၉၈၇၃	မရမ်းကုန်း	၄၅/ကံဘဲ့	၄၈/က–၁၇	ဒေါ်တင်တင်ထွေး	၄၀/၄၊မြစပါယ်လမ်းမြစပါယ်ရိပ်မွန်လမ်း၊(၉)ရပ်ကွက်	အမည်ပြောင်း
၁၁။	ဦးကျော်ကျော်စိုး+၁	၁၂/ဒဂမ(နိုင်)၀၀၁၈၁၅	ဒဂုံမြောက်	၄၁	၁၅၅/က	ဒေါ်ငွေးငွေးလှိုင်	၁၅၅/က၊ ယုဇနလမ်း၊ (၄၁)ရပ်ကွက်	အမည်ပြောင်း
၁၂။	ဦးသက်တင်စိုး	၁၂/ဥကတ(နိုင်)၁၅၈၅၅၄	ဒဂုံမြောက်	၃၈	၉၆	ဦးလှထွန်း	၉၆၊ သုရလမ်း၊ (၃၈)ရပ်ကွက်	အမည်ပြောင်း
၁၃။	ဦးကျော်ဇေယျာဦး+၁	၁၂/သကတ(နိုင်) ၂၀၁၀၄၁	တောင်ဥက္ကလာ	၄	၅၅၂/က	ဦးမင်းခန့်	၅၅၂/က၊ စာဂ(၂၀)လမ်း၊ (၄)ရပ်ကွက်	အမည်ပြောင်း
၁၄။	ဒေါ်နီလာရဲမြင့်+၂	၁၂/လမန(နိုင်)၀၀၂၈၅၄	လှိုင်	၃၁	၉၈/C	ဒေါ်မြင့်မြင့်စိန်	၂၊ အင်းစိန်လမ်းမကြီး၊ (၉)ရပ်ကွက်	အမည်ပြောင်း
၁၅။	ဦးသက်နိုင်ဦး	၁၄/ဖပန(နိုင်)၀၀၉၉၄၃	ဒဂုံအရှေ့	၅	၃၇၈/က	ဒေါ်မြင့်မြင့်အေး	၃၇၈/က၊ အောင်သီရိလမ်း၊ (၅)ရပ်ကွက်	ဂရန်ခွဲ
၁၆။	ဒေါ်ဝါဝါခိုင်မင်း	၁/မညန(နိုင်)၀၀၀၁၆၆	ဒဂုံမြောက်	၃၁	၇၃၇/ခ	ဒေါ်အေးအေးမြင့်+၁	၇၃၇/ခ၊ ဗိုလ်ဆွန်ပက်လမ်း၊ (၃၁)ရပ်ကွက်	အမည်ပြောင်း
၁၇။	ဒေါ်ထွေးထွေးရီ+၄	၁၂/ရကန(နိုင်)၀၅၀၆၂၆	ရန်ကင်း	၁–ကံဘဲ့	၄၂	ဒေါ်ထွေးထွေးရီ၊ဒေါ်ချိုနွယ်ထွန်း၊ ဦးဇော်မင်းထွန်း၊ ဦးရဲသန်း၊ ဒေါ်မြမြသန်း၊ ဒေါ်မေရီသန်း	၁၊ မဟာဗောဓိလမ်း၊ (၁၄)ရပ်ကွက်	အမည်ပြောင်း
၁၈။	ဦးကျော်စိုးမင်း	၁၂/မရက(နိုင်)၁၃၉၈၇၃	မရမ်းကုန်း	၄၅ကံဘဲ့	၄၈/က–၁၆	ဒေါ်တင်တင်ထွေး	၄၀/၅၊မြစပါယ်လမ်း၊(မြစပါယ်ရိပ်မွန်လမ်း)၊(၉)ရပ်ကွက်	အမည်ပြောင်း

ဌာနမှူး(ဒုတိယညွှန်ကြားရေးမှူးချုပ်)၊ မြို့ပြမြေစီမံခန့်ခွဲမှုဌာန၊ ရန်ကုန်မြို့တော်စည်ပင်သာယာရေးကော်မတီ

ထွန်းတောက်ကြယ်
အိမ်ခြံမြေ အကျိုးဆောင်
ဒဂုံမြို့သစ်မြောက်ပိုင်း၊ အရှေ့ပိုင်း၊ တောင်ပိုင်း၊ ဆိပ်ကမ်းရှိ မြေကွက်များ ရောင်း/ဝယ်ရေးကို ထွန်းတောက်ကြယ် အကျိုးဆောင်မှ ဆောင်ရွက်ပေးပါသည်။
မိတ်ဆွေတို့ စိတ်တိုင်းကျအောင်ဆောင်ရွက်ပေးပါသည်။
09-443777598

တစ်ဦးတည်း ဖြစ်ပါကြောင်း

ရန်ကုန်တိုင်းဒေသကြီး၊ တွံတေးခရိုင်၊ ကော့မှူးမြို့နယ်၊ အ.ထ.က–၄က်အော်စမ်းကျေးရွာမှ ဒုအလယ်တန်းပြဆရာမ၊ နိုင်ငံသားစိစစ်ရေးကတ်ပြားအမှတ် [၁၂/ကခက(နိုင်)၀၂၈၃၀၆] ကိုင်ဆောင်သူ ဒေါ်နော်မေးဖောနှင့် ဒေါ်နော်မေဖောတို့မှာ တစ်ဦးတည်းဖြစ်ပါကြောင်း။

ဒေါ်နော်မေးဖော(ခ)
ဒေါ်နော်မေဖော

ပြင်ဆင်ဖတ်ရှုပါရန်

(၂၄–၁၁–၂၀၂၄) နေ့ ကြေးမုံသတင်းစာ၏ကြော်ငြာစာမျက်နှာ (၂၆)ပါ ဦးကြည်တင်(LL.B) တရားလွှတ်တော်ရှေ့နေ (စဉ်–၆၉၃၂) အများသိစေရန်ကြေညာခြင်း ကြော်ငြာတွင် တရားလိုနှင့် တရားပြိုင်များ သဘောတူညီသည့်အတိုင်း (၂၁–၁–၂၀၂၅) ရက်နေ့ကို (၂၃–၁–၂၀၂၅)ရက်နေ့ဟု ပြင်ဆင်ဖတ်ရှုပါရန် ဖြစ်ပါသည်။

လွမ်းဆွတ်သတိရအမှတ်တရ

ဘုရား၊ ရဟန်း၊ ကျောင်း ဒါယကာကြီး/ ဒါယိကာမကြီး

ဖခင်ကြီး ဦးမောင်ကျော်အောင်+မိခင်ကြီး ဒေါ်ဦးကျော့စိန်

၃-၁၂-၂၀၁၄ ၁၉-၈-၂၀၁၇

အနန္တကျေးဇူးရှင် ဖခင်ကြီးနှင့် မိခင်ကြီး မိသားစုနှင့် ခွဲခွာသွားသည်မှာ နှစ်ပေါင်းကြာရှည်ခဲ့ပါပြီ။ သတိရတမ်းတ လွမ်းဆွတ်သတိရဆဲပါ။ ဖခင်ကြီးနှင့် မိခင်ကြီးအား ရည်မှန်း၍ လှူဒါန်းအပ်သော နေ့စဉ်၊ အပတ်စဉ်၊ နှစ်စဉ်ပြုအပ်သော ကောင်းမှုများ၏ ဒါနကံ၊ သီလကံ၊ ဘာဝနာကံတို့၏ အဖို့ကို မြင့်မြတ်သောဘုံဘဝမှ ဖခင်ကြီးနှင့် မိခင်ကြီး သာဓု အနုမောဒနာခေါ်ဆိုနိုင်ပါစေ။

ဖခင်ကြီးနှင့် မိခင်ကြီးအား အမျှ...အမျှ...အမျှ....ပေးဝေပါသည်။

သား/သမီးများ ဦးသာထွန်း+ဒေါ်ဦးခင်ညွန့်

မြေးများ မောင်လင်းလင်းထွန်း+ မမြင့်သီတာထက်
မောင်ကျော်ကျော်အောင်+မဆွေဆွေလွင်
မောင်ကျော်ဇင်ဦး+မချိုအိအိခက်

မြစ်များ မောင်ဘုန်းမြတ်ကျော်
မဆုမြတ်ပြည့်စုံအောင်

ကန့်ကွက်နိုင်ပါကြောင်း အများသိစေရန်

ရန်ကုန်တိုင်းဒေသကြီး၊ ကြည့်မြင်တိုင်မြို့နယ်၊ မြေတိုင်းရပ်ကွက်အမှတ်-၂၆ အက်(ဖ်)၊ မြေကွက်အမှတ်(၄၆)ဟုခေါ်တွင်သော အမှတ်(၈၇)၊ သရက်တော(၄)လမ်း၊ သရက်တောတောင်ရပ်ကွက်၊ ကြည့်မြင်တိုင်မြို့နယ်၊ မြေအကျယ်အဝန်း(၂၅ ပေ/၂၄ ပေ x ၅၀ ပေ)ရှိ နှစ်(၆၀) မြေငှားဂရန်မြေကွက်ပေါ်တွင် ဆောက်လုပ်ထားသော (၁)ခန်းတွဲ (၆)ထပ်တိုက် အဆောက်အဦမှ မြေညီထပ်(ထပ်ခိုးပါ)၊ အကျယ်အဝန်း(၂၃ ပေx ၅၀ ပေ)ရှိ တိုက်ခန်း(၁)ခန်းနှင့် ယင်းတိုက်ခန်းတွင် အခိုင်အမာတွယ်ကပ်တပ်ဆင်ထားသော ပစ္စည်းများနှင့်စပ်လျဉ်းသည့် အကျိုးခံစားခွင့်အရပ်ရပ်အားလုံးတို့ကို "အခန်းပေး/အခန်းယူစနစ်ဖြင့် ပူးတွဲမြေပိုင်ရှင် (ကန်ထရိုက်တာ) နှင့် ကျန်ပူးတွဲမြေပိုင်ရှင်တို့ ကန်ထရိုက်တိုက်ဆောက်လုပ်ခြင်းအတွက် နှစ်ဦးသဘောတူကတိစာချုပ်" အရ ကန်ထရိုက်တာခံစား ပိုင်ခွင့်/ရပိုင်ခွင့်ရှိသည့် တိုက်ခန်းကို ကန်ထရိုက်တာ **ဦးကျင်ရွှေ [၁၂/အလန(နိုင်)၀၁၇၇၂၈]** မှမိမိတစ်ဦးတည်းသာလျှင် တရားဝင်လက်ရှိပိုင်ဆိုင်ကြောင်းနှင့် လွတ်လပ်စွာ ပြန်လည်လွှဲပြောင်းရောင်းချပိုင်ခွင့်ရှိကြောင်း ဝန်ခံကတိပြု၍ အပြီးအပိုင်လွှဲပြောင်းရောင်းချရန် ကျွန်ုပ်တို့၏မိတ်ဆွေ **ဒေါ်စုစုလှိုင်[၉/မနတ(နိုင်)၀၄၇၀၀၃]** ထံသို့ စကားကမ်းလှမ်းရာ ကျွန်ုပ်တို့၏မိတ်ဆွေ **ဒေါ်စုစုလှိုင်** မှ အပြီးအပိုင်ဝယ်ယူရန်အတွက် အရောင်းအဝယ်ပြုလုပ်သောတန်ဖိုးငွေ၏ တစ်စိတ်တစ်ဒေသကို စရန်ငွေအဖြစ် ပေးချေထားပြီးဖြစ်ပါသည်။ သို့ဖြစ်ပါ၍ ကန့်ကွက်လိုပါက ဤကြော်ငြာပါသည့်နေ့မှစ၍ (၇)ရက်အတွင်း ပိုင်ဆိုင်မှုအထောက်အထား (မူရင်း)များဖြင့် ကျွန်ုပ်တို့ထံ လာရောက်ကန့်ကွက်နိုင်ပါကြောင်းနှင့် သတ်မှတ်ရက်ကျော်လွန်ပါက အရောင်းအဝယ်ကို ပြီးမြောက်အောင်မြင်သည်အထိ ဥပဒေနှင့်အညီ ဆက်လက်ဆောင်ရွက်သွားမည်ဖြစ်ပါကြောင်း အများသိစေရန် ကြေညာအပ်ပါသည်။

လွှဲအပ်ညွှန်ကြားချက်အရ -

ဒေါ်ယဉ်ယဉ်ကြည်(LL.B)	**ဒေါ်စုစုလှိုင်(LL.B)**	**ဒေါ်ချန်ပေါင်လူး(LL.B)**
(စဉ်-၁၁၄၀၆)	**(စဉ်-၅၅၅၆၃)**	**(စဉ်-၅၆၄၉၈)**
တရားလွှတ်တော်ရှေ့နေ	**ဒေါ်သန်းဌေး(ခ)ဒေါ်သန်းသန်းဌေး(LL.B) (စဉ်-၅၆၆၆၂)**	

အထက်တန်းရှေ့နေများ

အမှတ်(၅၄၄/ခ)၊ သဒ္ဒါလမ်း(၂၀)၊ (၄)ရပ်ကွက်၊ တောင်ဥက္ကလာပမြို့နယ်၊ ရန်ကုန်တိုင်းဒေသကြီး။

ဖုန်း-၀၉-၄၃၁၁၄၆၅၄၊ ၀၉-၇၉၅၆၀၁၈၆၃၊ ၀၉-၇၉၆၃၀၈၀၂၁

ရန်ကုန်မြို့ ဒလမြို့နယ်၊ မြေတိုင်းရပ်ကွက်အမှတ်-၄/ကျန်စစ်သား၊ မြေကွက်အမှတ်-၃၃၃၀+၃၃၃၁၊ ဧရိယာအလျား(၅၀)ပေ X အနံ(၅၀)ပေရှိ ဦးတင်ထွန်း (TKA-၀၁၂၉၇)အမည်ပေါက်ပါမစ်မြေကွက် အပါအဝင်အကျိုးခံစားခွင့်နှင့်ပတ်သက်၍ကန့်ကွက်နိုင်ပါကြောင်းအများသိစေရန်ကြေညာခြင်း

အထက်ဖော်ပြပါမြေကွက်အပါအဝင်အကျိုးခံစားခွင့်အရပ်ရပ်တို့အား ဆက်စပ်စာချုပ်များဖြင့်တရားဝင်ဝယ်ယူပိုင်ဆိုင်ထားပြီး၊ ပြန်လည်ရောင်းချပိုင်ခွင့်ရှိကြောင်းဝန်ခံကတိပြုသူ **ဦးဝင်းနိုင် (၁၂/ခရန (နိုင်) ၀၁၁၂၃၂)** ထံမှ ကျွန်ုပ်၏မိတ်ဆွေဖြစ်သူ **ဒေါ်သူဇာဝင်း (၁၃/တကန (နိုင်) ၂၉၃၂၇၀)** ကအပြီးအပိုင်ဝယ်ယူရန်စရန်ငွေအချို့ပေးချေထားပြီးဖြစ်ပါသည်။ ထိုအရောင်းအဝယ်ကိစ္စနှင့်ပတ်သက်၍ကန့်ကွက်လိုသူများရှိပါကကြော်ငြာပါသည့်ရက်မှစ၍(၁၄)ရက်အတွင်းစာချုပ်စာတမ်း(မူရင်း)များနှင့်တကွကျွန်ုပ်ထံလာရောက်ကန့်ကွက်နိုင်ပါသည်။ သတ်မှတ်ရက်ကျော်လွန်ပါက အရောင်းအဝယ်ကိစ္စကိုဥပဒေနှင့်အညီပြီးမြောက်အောင်ဆက်လက်ဆောင်ရွက်သွားမည်ဖြစ်ကြောင်း အများသိစေရန်ကြေညာအပ်ပါသည်။

လွှဲအပ်ညွှန်ကြားချက်အရ

ဒေါ်စန်းစန်းမော် (LL.B)

တရားလွှတ်တော်ရှေ့နေ (စဉ် - ၆၄၈၇/၉၇)

အမှတ်-၅၀၊ပ-ထပ်၊အခန်း (D-2)၊ ဘဏ်လမ်း၊ကျောက်တံတားမြို့နယ်၊ရန်ကုန်မြို့။ ဖုန်း-၀၉-၅၁၉၃၈၈၄

ရန်ကုန်မြို့ ဒလမြို့နယ်၊ မြေတိုင်းရပ်ကွက်အမှတ်-၄/ကျန်စစ်သား၊ မြေကွက်အမှတ်-၃၃၇၄+၃၃၇၅၊ ဧရိယာအလျား(၅၀)ပေ X အနံ(၅၀)ပေရှိ ဒေါ်စုရှားတင်(MGDN-၀၀၂၂၂၃)အမည်ပေါက်ပါမစ် မြေကွက်အပါအဝင်အကျိုးခံစားခွင့်နှင့်ပတ်သက်၍ကန့်ကွက်နိုင်ပါကြောင်းအများသိစေရန်ကြေညာခြင်း

အထက်ဖော်ပြပါမြေကွက်အပါအဝင်အကျိုးခံစားခွင့်အရပ်ရပ်တို့အား ဆက်စပ်စာချုပ်များဖြင့်တရားဝင်ဝယ်ယူပိုင်ဆိုင်ထားပြီး၊ ပြန်လည်ရောင်းချပိုင်ခွင့်ရှိကြောင်းဝန်ခံကတိပြုသူ **ဦးဝင်းနိုင် (၁၂/ခရန (နိုင်) ၀၁၁၂၃၂)** ထံမှ ကျွန်ုပ်၏မိတ်ဆွေဖြစ်သူ **ဒေါ်သူဇာဝင်း (၁၃/တကန (နိုင်) ၂၉၃၂၇၀)** ကအပြီးအပိုင်ဝယ်ယူရန်စရန်ငွေအချို့ပေးချေထားပြီးဖြစ်ပါသည်။ ထိုအရောင်းအဝယ်ကိစ္စနှင့်ပတ်သက်၍ကန့်ကွက်လိုသူများရှိပါကကြော်ငြာပါသည့်ရက်မှစ၍(၁၄)ရက်အတွင်းစာချုပ်စာတမ်း(မူရင်း)များနှင့်တကွကျွန်ုပ်ထံလာရောက်ကန့်ကွက်နိုင်ပါသည်။ သတ်မှတ်ရက်ကျော်လွန်ပါက အရောင်းအဝယ်ကိစ္စကိုဥပဒေနှင့်အညီပြီးမြောက်အောင်ဆက်လက်ဆောင်ရွက်သွားမည်ဖြစ်ကြောင်း အများသိစေရန်ကြေညာအပ်ပါသည်။

လွှဲအပ်ညွှန်ကြားချက်အရ

ဒေါ်စန်းစန်းမော် (LL.B)

တရားလွှတ်တော်ရှေ့နေ (စဉ် - ၆၄၈၇/၉၇)

အမှတ်-၅၀၊ပ-ထပ်၊အခန်း (D-2)၊ ဘဏ်လမ်း၊ကျောက်တံတားမြို့နယ်၊ရန်ကုန်မြို့။ ဖုန်း-၀၉-၅၁၉၃၈၈၄

ကန့်ကွက်နိုင်ပါကြောင်း အများသိစေရန်ကြေညာခြင်း

ရန်ကုန်တိုင်းဒေသကြီး၊ စမ်းချောင်းမြို့နယ်၊ စမ်း/တောင်ရပ်ကွက်၊ ဆီဆုံလမ်း၊ အမှတ်(၇)ပေါ်တွင် ဆောက်လုပ်ထားသော (၂)ခန်းတွဲ၊ (၇)ထပ်တိုက်၏ တတိယထပ်၊ (၄-လွှာ) (ခေါင်းရင်းခန်း)၊ အကျယ်အဝန်း (၁၅ x ၆၀) ပေရှိ တိုက်ခန်း(တစ်)ခန်းနှင့် ကိုယ်ပိုင်မီတာ၊ ကိုယ်ပိုင်မော်တာအပါအဝင် အကျိုးခံစားခွင့်များအားလုံးကို ဝယ်ယူရန် အရပ်ကတိစာချုပ်အဆက်အစပ်ဖြင့် ဝယ်ယူပိုင်ဆိုင် လက်ရှိထားသူ ဒေါ်ခင်လှမြင့် [၁၂/တမန(နိုင်)၀၁၀၈၃၄] အား ကျွန်ုပ်တို့၏မိတ်ဆွေမှ တိုက်ခန်းရောင်းဖိုးငွေ၏ တစ်စိတ်တစ်ဒေသကို စရန်ငွေအဖြစ် ပေးချေထားပြီးဖြစ်ပါသည်။ စရန်ငွေပေးချေထားခြင်းနှင့်ပတ်သက်၍ မည်သူမဆို ကန့်ကွက်လိုပါက ခိုင်လုံသောအထောက်အထား စာချုပ်စာတမ်း (မူရင်း)များနှင့် ဤကြော်ငြာပါသည့်နေ့မှစ၍ (၇)ရက်အတွင်း ကျွန်ုပ်တို့ထံ လာရောက်ကန့်ကွက်နိုင်ပါသည်။

ကန့်ကွက်မည့်သူမရှိပါက အထက်ဖော်ပြပါတိုက်ခန်းကို တရားဝင် နည်းလမ်းတကျ အရောင်းအဝယ်စာချုပ် ဆက်လက်ချုပ်ဆို၍ ဥပဒေနှင့်အညီ ဝယ်ယူသွားမည်ဖြစ်ပါကြောင်း အများသိစေရန် ကြေညာအပ်ပါသည်။

လွှဲအပ်ညွှန်ကြားချက်အရ -

ဒေါ်စိုးစိုးမြင့်	**ဒေါ်အိဖြိုးဇင်**
LL.B (စဉ်-၁၀၀၆၃)	**LL.B, DBL (စဉ်-၁၅၉၇၅)**
တရားလွှတ်တော်ရှေ့နေ	**တရားလွှတ်တော်ရှေ့နေ**
ဖုန်း-၀၉-၄၂၁၀၃၅၉၆၃	**ဖုန်း-၀၉-၇၉၀၁၂၄၈၀**

အမှတ် (၈၆)၊ ၇-လွှာ (စီ)၊ ဝါးတန်းလမ်း၊ လမ်းမတော်မြို့နယ်၊ ရန်ကုန်မြို့။

ဘဝနတ်ထံပျံလွန်တော်မူခြင်း

အဂ္ဂမဟာပဏ္ဍိတ၊ သိရီပဝရဓမ္မာစရိယ

ဒီဃနိကာယပါဠိပါရဂူ၊ Ph.D

နိုင်ငံတော်ဗဟိုသံဃာ့ဝန်ဆောင်

ရွှေတိဂုံစေတီတော် ဘဏ္ဍာတော်ထိန်းဂေါပကအဖွဲ့၏ ဩဝါဒါစရိယ

ဆရာတော်ဒေါက်တာဘဒ္ဒန္တဝေပုလ္လမဟာထေရ်

သိက္ခာတော်(၅၄) ဝါ၊ သက်တော်(၇၅) နှစ်

ရန်ကုန်တိုင်းဒေသကြီး၊ ဗဟန်းမြို့နယ်၊ မြို့မရပ်ကွက်၊ ကျိုက်သီမွန်ပါဠိတက္ကသိုလ်ကျောင်းတိုက်၏ ဦးစီးပဓာနနာယက အဂ္ဂမဟာပဏ္ဍိတ၊ သိရီပဝရဓမ္မာစရိယ၊ ဒီဃနိကာယပါဠိပါရဂူ၊ Ph.D၊ နိုင်ငံတော်ဗဟိုသံဃာ့ဝန်ဆောင် ဆရာတော် ဒေါက်တာဘဒ္ဒန္တဝေပုလ္လမဟာထေရ်သည် (၁၃၈၆-ခုနှစ်၊ တန်ဆောင်မုန်းလပြည့်ကျော် ၁၅ ရက်) ၃၀-၁၁-၂၀၂၄ (စနေနေ့) ညနေ ၅:၂၀ နာရီတွင် ဘဝနတ်ထံ ပျံလွန်တော်မူသွားပါသဖြင့် ကြွင်းကျန်ရစ်သော ဥတုဇရုပ်ကလာပ်တော်အား (၁၃၈၆-ခုနှစ်၊ နတ်တော်လဆန်း ၈ ရက်) ၈-၁၂-၂၀၂၄ (တနင်္ဂနွေနေ့) မွန်းတည့် (၁၂:၀၀) နာရီတွင် ရန်ကုန်တိုင်းဒေသကြီး၊ ဗဟန်းမြို့နယ်၊ မြို့မရပ်ကွက်၊ ကျိုက်သီမွန်ပါဠိတက္ကသိုလ်ကျောင်းတိုက်၌ အန္တိမအဂ္ဂိစျာပန သာဓုကီဠနသဘင် ဆင်ယင်ကျင်းပပြီး ရေဝေးသုသာန်သို့ ပို့ဆောင်မီးသဂြိုဟ်မည်ဖြစ်ပါကြောင်း တပည့်သံဃာတော်များနှင့် ဒါယကာ၊ ဒါယိကာမအပေါင်းတို့အား အကြောင်းကြားအပ်ပါသည်။

မှတ်ချက်

(၄/၅/၆-၁၂-၂၀၂၄) ရက် နေ့စဉ် ညနေ ၆ နာရီတွင် ဓမ္မကထိကဆရာတော်များက မွန်+မြန်မာနှစ်ဘာသာဖြင့် တရားရေအေး တိုက်ကျွေးမည်ဖြစ်ပါ၍ တရားတော်နာကြွရောက်ကြပါရန် ဖိတ်ကြားအပ်ပါသည်။

အန္တိမအဂ္ဂိစျာပန သာဓုကီဠနသဘင်
ကျင်းပရေးကော်မတီ

ဘဝနတ်ထံပျံလွန်တော်မူခြင်း

ရွှေတိဂုံစေတီတော်ဘဏ္ဍာတော်ထိန်းဂေါပကအဖွဲ့၏ ဩဝါဒါစရိယ

ဆရာတော်ဒေါက်တာဘဒ္ဒန္တဝေပုလ္လမဟာထေရ်

အဂ္ဂမဟာပဏ္ဍိတ၊ သိရီပဝရဓမ္မာစရိယ

ဒီဃနိကာယပါဠိပါရဂူ၊ Ph.D

နိုင်ငံတော်ဗဟိုသံဃာ့ဝန်ဆောင်

သိက္ခာတော် (၅၄) ဝါ၊ သက်တော် (၇၅) နှစ်

ရန်ကုန်တိုင်းဒေသကြီး၊ ဗဟန်းမြို့နယ်၊ မြို့မရပ်ကွက်၊ ကျိုက်သီမွန်ပါဠိတက္ကသိုလ်ကျောင်းတိုက်၏ ဦးစီးပဓာနနာယက၊ အဂ္ဂမဟာပဏ္ဍိတ၊ သိရီပဝရဓမ္မာစရိယ၊ ဒီဃနိကာယပါဠိပါရဂူ၊ Ph.D၊ နိုင်ငံတော်ဗဟိုသံဃာ့ဝန်ဆောင် ဆရာတော် ဒေါက်တာဘဒ္ဒန္တဝေပုလ္လမဟာထေရ်သည် (၁၃၈၆ ခုနှစ်၊ တန်ဆောင်မုန်းလပြည့်ကျော် ၁၅ ရက်) ၃၀-၁၁-၂၀၂၄ (စနေနေ့) ညနေ ၅:၂၀ နာရီတွင် ဘဝနတ်ထံပျံလွန်တော်မူသွားပါကြောင်း ကြားသိရပါသဖြင့် ရွှေတိဂုံစေတီတော် ဘဏ္ဍာတော်ထိန်းဂေါပကအဖွဲ့အတွက် ကြီးမားသော ဆုံးရှုံးမှုဖြစ်ပါကြောင်း ဦးခိုက်ပူဇော်ကန်တော့၍ လေးမြတ်စွာ မှတ်တမ်းတင်အပ်ပါသည်။

ရွှေတိဂုံစေတီတော်ဘဏ္ဍာတော်ထိန်းဂေါပကအဖွဲ့

ကန့်ကွက်နိုင်ကြောင်းကြော်ငြာ

သာကေတမြို့နယ်၊ မြေတိုင်းရပ်ကွက်အမှတ်(၈)၊ မြေကွက်အမှတ်(၃၈၉/က)၊ ဧရိယာ(၂၀'x၆၀')၊ မြေကွက်တည်နေရာအမှတ်(၃၈၉/က)၊ နဝရတ်(၁)လမ်းအောက်၊ (၈)ရပ်ကွက်၊ သာကေတမြို့နယ် ဦးသောင်း [၁၂/သကတ(နိုင်)၁၅၂၃၆၀]၊ ဒေါ်တင်စန်း [၁၂/သကတ(နိုင်)၀၈၈၃၈၃]အမည်ပေါက် နှစ်(၆၀)မြေငှားဂရန်မြေအား အမည်ပေါက် ဦးသောင်း [၁၂/သကတ(နိုင်) ၁၅၂၃၆၀] (ဖခင်)၊ ဒေါ်တင်စန်း [၁၂/သကတ(နိုင်)၀၈၈၃၈၃] (မိခင်)တို့ ကွယ်လွန်သဖြင့် သားသမီးများဖြစ်ကြသော ဦးအေးဇော် [၁၂/သကတ(နိုင်)၀၀၅၆၆၂]၊ ဒေါ်လှလှမြင့်[၁၂/သကတ(နိုင်)၀၁၀၇၁၆] တို့ထံမှ အထွေထွေကိုယ်စားလှယ်လွှဲစာအမှတ်-၁၅၈၆/၂၀၂၂(၂၇-၁-၂၀၂၂)ရသူ ဒေါ်ပန်းအိမေ[၁၂/သဃက(နိုင်)၁၇၆၂၄၇] မှ မြေအမည်ပေါက်(ဖခင်)ဦးသောင်းနှင့် (မိခင်)ဒေါ်တင်စန်း တို့သည် မိမိတို့ သားသမီး(၂)ဦးကိုသာ မွေးဖွားခဲ့ပါကြောင်း၊ အခြားသော ကိတ္တိမသားသမီးများ မွေးစားထားခဲ့ခြင်းမရှိပါကြောင်း၊ မိဘနှစ်ပါး ရှိစဉ်က ဖော်ပြပါမြေကွက်နှင့် အိမ်အား ပေါင်နှံထားခြင်း၊ ပေးကမ်းထားခြင်း၊ ရောင်းချထားခြင်း၊ ဘဏ်များတွင် အလျှဉ်းမရှိပါကြောင်း၊ မိမိတို့(၂)ဦးမှလွဲ၍ အခြားသောအမွေဆက်ခံခွင့်ရှိသူ တစ်ဦးတစ်ယောက်မျှမရှိသည်မှာ မှန်ကန်ကြောင်းနှင့် အမွေဆက်ခံပိုင်ဆိုင်ပါကြောင်း ဦးအေးဇော်၊ ဒေါ်လှလှမြင့်တို့ ကျိန်ဆိုထားသည့် ကျမ်းကျိန်လွှာ၊ ထောက်ခံကျမ်းကျိန်လွှာ(၂)စောင်၊ အထွေထွေကိုယ်စားလှယ်လွှဲစာ၊ အထွေထွေကိုယ်စားလှယ်လွှဲအပ်ထားသူသည် သက်ရှိထင်ရှားရှိကြောင်းနှင့် လွှဲအပ်ထားသော ကိုယ်စားလှယ်လွှဲစာ ပြန်လည်ရုပ်သိမ်းခြင်းမရှိကြောင်း ကျမ်းကျိန်လွှာ၊ ဂရန်မူရင်း၊ ပါဝါတွင် ပါဝါပေးသူတို့၏ နိုင်/ကတ်ရှိ မြို့နယ် သင်္ကေတမှားနေခြင်းကို အမှန်ပြင်ဆင်ချုပ်ဆိုသည့် အမှားပြင်စာချုပ်အမှတ်-၅၇၀၃/၂၀၂၄ (၉-၇-၂၀၂၄)၊ နိုင်ငံသားစိစစ်ရေးကတ်ပြား၊ အိမ်ထောင်စုလူဦးရေစာရင်း၊ ဦးသောင်း(ဖခင်)၊ ဒေါ်တင်စန်း(မိခင်)တို့၏ သေဆုံးမှုလက်မှတ်တို့တင်ပြ၍ ပိုင်ဆိုင်ကြောင်းစာချုပ် ချုပ်ဆိုရန် မြေပုံကူးလျှောက်ထားလာခြင်းအား တရားဝင်ခိုင်လုံသော အထောက်အထားများဖြင့် ဤကြော်ငြာပါသည့်နေ့မှစ၍ (၇)ရက်အတွင်း ကန့်ကွက်နိုင်ပါကြောင်းနှင့် ကန့်ကွက်မှုမရှိပါက လုပ်ထုံးလုပ်နည်းအတိုင်း ဆက်လက်ဆောင်ရွက်ပေးမည်ဖြစ်ပါကြောင်း အသိပေးကြေညာအပ်ပါသည်။

ဌာနမှူး(ဒုတိယညွှန်ကြားရေးမှူးချုပ်)
မြို့ပြမြေစီမံခန့်ခွဲမှုဌာန
ရန်ကုန်မြို့တော်စည်ပင်သာယာရေးကော်မတီ

ကန့်ကွက်နိုင်ကြောင်းကြော်ငြာ

မြောက်ဥက္ကလာပမြို့နယ်၊မြေတိုင်းရပ်ကွက်အမှတ်-၄၊မြေကွက်အမှတ်-၁၀၁၂/ခ၊(၁၂၀၀)စ/ပေ၊မြေကွက်တည်နေရာအမှတ်(၁၀၁၂/ခ)၊ကျွန်းသာ(၁၀)လမ်း၊(၄)ရပ်ကွက်၊ဦးသော်(၁၂/ဥကမ(နိုင်)၁၃၃၁၃၆)အမည်ပေါက်နှစ်(၆၀)ဂရန်မြေအားမြေအမည်ပေါက်-ဦးသော်(ခင်ပွန်း)သည်(၁၃-၁၁-၂၀၀၀)ရက်နေ့တွင်ကွယ်လွန်ခဲ့သဖြင့်၎င်း၏ဇနီးဖြစ်သူဒေါ်မြိုင်(၁၂/ဥကမ(နိုင်)၁၂၃၃၃၀)မှတရားဝင်အမွေဆက်ခံပိုင်ဆိုင်သည့်တစ်ဦးတည်းသောဇနီးတော်စပ်ကြောင်း၊မိမိမှလွဲ၍အခြားသောအမွေဆက်ခံခွင့်ရှိသူတစ်ဦးတစ်ယောက်မျှမရှိသည်မှာမှန်ကန်ကြောင်းကျမ်းကျိန်လွှာအမှတ်-၅၀/၂၀၂၂/၉-၁၂-၂၀၂၂ ထောက်ခံကျမ်းကျိန်(၂)စောင်၊သေစာရင်း၊အိမ်ထောင်စုစာရင်း၊နိုင်ငံသားစိစစ်ရေးကတ်၊ဂရန်မူရင်းတို့တင်ပြ၍အမွေဆက်ခံပိုင်ဆိုင်ကြောင်းနှင့်အရောင်းအဝယ်စာချုပ်ချုပ်ဆိုရန်မြေပုံကူးလျှောက်ထားလာရာတရားဝင်ခိုင်လုံသောအထောက်အထားများဖြင့်ဤကြော်ငြာပါသည့်နေ့မှစ၍(၇)ရက်အတွင်းကန့်ကွက်နိုင်ပါကြောင်းနှင့်ကန့်ကွက်မှုမရှိပါကလုပ်ထုံးလုပ်နည်းအတိုင်းဆက်လက်ဆောင်ရွက်ပေးမည်ဖြစ်ပါကြောင်းအသိပေးကြေညာအပ်ပါသည်။

ဌာနမှူး(ဒုတိယညွှန်ကြားရေးမှူးချုပ်)
မြို့ပြမြေစီမံခန့်ခွဲမှုဌာန၊ရန်ကုန်မြို့တော်စည်ပင်သာယာရေးကော်မတီ

ကန့်ကွက်နိုင်ကြောင်း အများသိစေရန်ကြေညာခြင်း

ရန်ကုန်မြို့၊ မရမ်းကုန်းမြို့နယ်၊ (၁)ရပ်ကွက်၊ ရွှေဝါထွန်းလမ်းနှင့် သံလမ်း(ခ)ရွှေတဆုပ်လမ်းထောင့်၊ မြေကွက်အမှတ်(၃၅၈)၊ တိုက်အမှတ်(က-၁) မြေကွက်ပေါ်ရှိ (၂)ခန်းတွဲ (၆)ထပ်တိုက် အဆောက်အဦ၏ တတိယထပ်(ခ)၊ (၄)လွှာ(A)၊ ခေါင်းရင်းခန်း တိုက်ခန်း(၁)ခန်းနှင့် အကျိုးခံစားခွင့်အရပ်ရပ်အားလုံးတို့ကို တရားဝင် လက်ဝယ်ပိုင်ဆိုင်ကြောင်း၊ လွှဲပြောင်းရောင်းချလိုကြောင်း အဆိုပြုလာသူ (၁) ဒေါ်ခင်ခင်စိုး[၇/တငန(နိုင်)၀၃၁၁၁၀]၊ (၂) ဒေါ်ခင်ပြည့်စုံလွင် [၇/တငန(နိုင်)၁၅၈၉၅၅] ထံမှ ကျွန်ုပ်၏ မိတ်ဆွေ ဒေါ်စန်းစန်းကြည် [၁၂/မဂဒ(နိုင်)၀၁၂၀၃၄] က အပြီးအပိုင်ဝယ်ယူရန်အတွက် စရန်ငွေတစ်စိတ်တစ်ဒေသ ပေးချေထားပြီးဖြစ်ပါသည်။ ကန့်ကွက်လိုပါက ခိုင်လုံသော ပိုင်ဆိုင်မှုစာချုပ်စာတမ်းမူရင်းများနှင့်တကွ ကျွန်ုပ်ထံသို့ (၅)ရက်အတွင်း လာရောက်ကန့်ကွက်နိုင်ပါကြောင်း ကန့်ကွက်သူမရှိပါက အရောင်းအဝယ်ကိစ္စကို ဥပဒေနှင့်အညီ ပြီးဆုံးသည်အထိ ဆက်လက်ဆောင်ရွက်သွားမည်ဖြစ်ကြောင်း ကြေညာအပ်ပါသည်။

ဒေါ်စန်းစန်းကြည်၏ လွှဲအပ်ညွှန်ကြားချက်အရ

ဒေါ်ခင်ခင်စိုး (LL.B, DBL)

အထက်တန်းရှေ့နေ (စဉ်-၃၈၇၇၆)

အမှတ်(၉၁၄)၊ တပင်ရွှေထီးလမ်း၊ (၁)ရပ်ကွက်၊

မရမ်းကုန်းမြို့နယ်၊ ရန်ကုန်မြို့။

ဖုန်း-၀၉-၂၅၄၈၉၉၀၇၇

သင့်သွေးဖြင့် အသက်ကယ်ပါ

ဒေါ်လှတင့်
အသက်(၇၈)နှစ်

မန္တလေးမြို့၊ နန်းရှေ့၊ အကွက်(၄၅)၊ ဒေါနဘွားရပ်ကွက်၊ (၁၉)လမ်း၊ ရေနီမြောင်းနေ ဒေါ်ချိုချိုအောင်၊ ဦးဝင်းကိုအောင်၊ ဒေါ်ထားထားအောင်၊ (ဦးမြင့်စိုးအောင်)၊ ဒေါ်အေးအေးအောင်တို့၏ မွေးသမိခင်၊ မြေးလေးယောက်၊ မြစ်တစ်ယောက်တို့၏အဘွား၊ ဦးအောင်ဒင်၏ ချစ်လှစွာသောဇနီး ဒေါ်လှတင့် အသက်(၇၈)နှစ်သည် ၂-၁၂-၂၀၂၄ (တနင်္လာနေ့)နံနက် ၄:၁၅ နာရီတွင် (၉၆)ပါးသောရောဂါဖြင့် ဘဝတစ်ပါးသို့ ကူးပြောင်းကွယ်လွန်သွားပါသဖြင့် ကြွင်းကျန်ရစ်သောရုပ်ကလာပ်ကို ၃-၁၂-၂၀၂၄(အင်္ဂါနေ့)မွန်းတည့် ၁၂ နာရီတွင် နေအိမ်မှအေးရိပ်ငြိမ်သုသာန်သို့ ပို့ဆောင်၍ မီးသဂြိုဟ်မည် ဖြစ်ပါသဖြင့် လိုက်ပါပို့ဆောင်ပေးနိုင်ပါရန်နှင့် ရပ်နီးရပ်ဝေးမှ ဆွေမျိုးမိတ် သင်္ဂဟအပေါင်းတို့အား အကြောင်းကြားအပ်ပါသည်။

ကျန်ရစ်သူမိသားစု

အထူးဝမ်းနည်းကြေကွဲခြင်း
ဒေါ်လှတင့် အသက်(၇၈)နှစ်

ပြည်တွင်းရေကြောင်းပို့ဆောင်ရေး၊ အထွေထွေမန်နေဂျာ ဦးဝင်းကိုအောင်-ဒေါ်ခင်သက်မာ တို့၏ ချစ်လှစွာသော မိခင်ကြီး ဒေါ်လှတင့် အသက်(၇၈)နှစ်သည် ၂-၁၂-၂၀၂၄ (တနင်္လာနေ့) နံနက် ၄:၁၅ နာရီတွင် ဘဝတစ်ပါးသို့ ကူးပြောင်းကွယ်လွန်သွားကြောင်း ကြားသိရပါသဖြင့် မိသားစုနှင့်ထပ်တူ အထူးဝမ်းနည်း ကြေကွဲရပါသည်။

ဦးဆောင်ညွှန်ကြားရေးမှူးနှင့်ဝန်ထမ်းများ
ပြည်တွင်းရေကြောင်းပို့ဆောင်ရေး

ဦးရန်နိုင်အောင်
အသက်(၅၇)နှစ်

ရန်ကုန်တိုင်းဒေသကြီး၊ အမှတ်(၃၉)၊ ဓမ္မိကဝတီလမ်း၊ သံတံတား ရပ်ကွက်၊ စမ်းချောင်းမြို့နယ်နေ ဦးအောင်သောင်း-(ဒေါ်ခင်ဝင်းမြင့်) တို့၏သား၊ ဦးမိုးဇော်အောင်၊ ဦးမိုးကျော်အောင်၊ ဒေါ်သဉ္ဇာအောင်၊ (ဒေါ်နီလာမိုး)တို့၏ ညီ/မောင်၊ ဒေါ်နန္ဒာထွေး၊ ဦးကျော်စွာအောင် တို့၏အစ်ကို၊ တူ/တူမ ၁၅ ယောက်တို့၏ ဦးလေး၊ မြေးသုံးယောက် တို့၏အဘိုး ဖြစ်သူ ဦးရန်နိုင်အောင် သည် ၁-၁၂-၂၀၂၄ရက်နေ့တွင် ကွယ်လွန်အနိစ္စရောက်သွားပါသဖြင့် ၃-၁၂-၂၀၂၄ရက် မွန်းတည့် ၁၂ နာရီတွင် ရေဝေးသုသာန်၌ မီးသဂြိုဟ်မည်ဖြစ်ပါကြောင်း ရပ်ဝေးရပ်နီးမှ ဆွေမျိုးမိတ်သင်္ဂဟများအား ညှိုးငယ်သော စိတ်ထားဖြင့် အသိပေးအကြောင်းကြားအပ်ပါသည်။ (အထက်ပါနေအိမ်မှ ကားများ နံနက် ၁၀:၃၀ နာရီတွင် ထွက်ပါမည်။)

ကျန်ရစ်သူမိသားစု

ကန့်ကွက်နိုင်ပါကြောင်းကြော်ငြာ

ဒဂုံဆိပ်ကမ်းမြို့နယ်၊ မြေတိုင်းရပ်ကွက်အမှတ်-၆၉၊ မြေကွက် အမှတ်-၁၄၃၀၊ ဧရိယာ(၀.၀၅၅)ဧက၊ မြေကွက်တည်နေရာအမှတ်-၁၄၃၀၊ ကျန်စစ်သားလမ်း၊ (၆၉)ရပ်ကွက်၊ ဒဂုံဆိပ်ကမ်းမြို့နယ်၊ ဒေါ်သဲနေဇာလင်း [၁၂/အစန(နိုင်)၁၆၆၉၃၉]၊ ဦးချမ်းမင်းအောင်[၁၂/မဂတ(နိုင်)၀၇၄၃၇၄] အမည်ပေါက် နှစ်(၆၀)ဂရန်မြေအား အမည်ပေါက် ဦးချမ်းမင်းအောင်၊ ဒေါ်သဲနေဇာလင်း တို့အား တရားပြိုင်ထားကာ ဒေါ်ဖြိုးအေးဆု[၁၂/ဒဂမ(နိုင်) ၀၁၁၆၃၉]မှ တရားလိုပြုလုပ်၍ ဒဂုံမြို့သစ်ခရိုင်တရားရုံးတွင် ပဋိညာဉ် အတိုင်း မြေကွက်နှင့် နေအိမ် အပြီးအပိုင် အရောင်းအဝယ်စာချုပ်တို့ မှတ်ပုံတင်စာချုပ် ချုပ်ဆိုပေးစေလိုမှုဖြင့် တရားစွဲဆိုခဲ့ရာ အနိုင်ဒီကရီရရှိ သဖြင့် (တရားရှုံး)ကိုယ်စား ဘီလစ် ဒေါ်ခင်ရူပလှိုင် [၇/ရကန(နိုင်)၀၆၂၂၆၄] မှ ဒဂုံမြို့သစ်ခရိုင်တရားရုံး၏ တရားမကြီးမှုအမှတ်-၁၅၄/၂၀၂၃ ၏ (၂၇-၁၂-၂၀၂၃)စီရင်ချက်၊ တရားမဇာရီမှုအမှတ်-၉၂/၂၀၂၄ ၏(၂၃-၈-၂၀၂၄) အမိန့်၊ တရားရုံးနေ့စဉ်မှတ်တမ်း၊ ဘီလစ်ခန့်အပ်ကြောင်းတင်ပြစာ၊ နိုင်ငံသား စိစစ်ရေးကတ်၊ နှစ်(၆၀) ဂရန်တို့တင်ပြ၍ အရောင်းမြေပုံကူး လျှောက်ထား လာခြင်းအား မြေပြင်ကွင်းဆင်းစစ်ဆေးရာ (၁)ထပ်ပျဉ်ထောင်အဆောက် အဦ(၁)လုံးရှိပြီး အိမ်စောင့်ဦးစိုးမိုးအောင် မိသားစုအား အစောင့်ထားရှိခြင်းနှင့် ပတ်သက်၍ တာဝန်ယူကြောင်း(တရားနိုင်)ဒေါ်ဖြိုးအေးဆုမှ လက်မှတ် ရေးထိုးပေးပါသည်။ သို့ဖြစ်ပါ၍ ဘီလစ် ဒေါ်ခင်ရူပလှိုင်မှ အရောင်းမြေပုံကူး လျှောက်ထားလာခြင်းအား တရားဝင်ခိုင်လုံသော အထောက်အထားများဖြင့် ဤကြော်ငြာပါသည့်နေ့မှစ၍ (၇)ရက်အတွင်း ကန့်ကွက်နိုင်ပါကြောင်းနှင့် ကန့်ကွက်မှုမရှိပါက လုပ်ထုံးလုပ်နည်းအတိုင်း ဆက်လက်ဆောင်ရွက် ပေးမည်ဖြစ်ပါကြောင်း အသိပေး ကြေညာအပ်ပါသည်။

ဌာနမှူး(ဒုတိယညွှန်ကြားရေးမှူးချုပ်)
မြို့ပြမြေစီမံခန့်ခွဲမှုဌာန
ရန်ကုန်မြို့တော်စည်ပင်သာယာရေးကော်မတီ

ကန့်ကွက်နိုင်ကြောင်းကြော်ငြာ

မရမ်းကုန်းမြို့နယ်၊မြေတိုင်းရပ်ကွက်အမှတ်-၄၃သမိုင်း၊မြေကွက်အမှတ်-၄၀၊ဧရိယာ(၀.၀၅၃)ဧက၊မြေကွက်တည်နေရာအမှတ်(၂၄)၊သာယာကုန်းလမ်း၊(၅)ရပ်ကွက်၊မရမ်းကုန်းမြို့နယ်၊ဦးသိန်းလှ(ISN-၅၄၈၅၆၀)အမည်ပေါက် နှစ်(၆၀)မြေငှားဂရန်မြေအားအမည်ပေါက်ခင်ပွန်းဖြစ်သူဦးသိန်းလှသည်(၅-၇-၂၀၁၀)ရက်နေ့တွင်ကွယ်လွန်သဖြင့်ဇနီးဖြစ်သူဒေါ်ရင်စိန်(၁၂/မရက(နိုင်) ၁၁၉၁၄၁)မှတစ်ဦးတည်းသောတရားဝင်ဇနီးဖြစ်ကြောင်း၊အခြားသောဇနီး မယားတစ်ဦးတစ်ယောက်မျှမရှိပါကြောင်း၊မိမိကသာလျှင်မြန်မာ့ခလေ့ထုံး တမ်းဥပဒေနှင့်အမွေဆက်ခံခြင်းဆိုင်ရာဥပဒေတို့အရတရားဝင်အမွေဆက်ခံ ပိုင်ဆိုင်ပါကြောင်း၊မိမိမှလွဲ၍အခြားသောအမွေဆက်ခံခွင့်ရှိသူတစ်ဦးတစ်ယောက် မျှမရှိပါကြောင်းကျမ်းကျိန်လွှာအမှတ်-၂၄၈၇/၂၀၂၄(၈-၈-၂၀၂၄)၊ထောက် ခံကျမ်းကျိန်လွှာ(၂)စောင်၊သေဆုံးမှုလက်မှတ်၊အိမ်ထောင်စုစာရင်း၊နှစ်(၆၀) မြေငှားဂရန်၊နိုင်ငံသားစိစစ်ရေးကတ်တို့ကိုတင်ပြ၍ပိုင်ဆိုင်ကြောင်းစာချုပ် ချုပ်ဆိုရန်မြေပုံကူးလျှောက်ထားလာရာတရားဝင်ခိုင်လုံသောအထောက်အထား များဖြင့်ဤကြော်ငြာပါသည့်နေ့မှစ၍(၇)ရက်အတွင်းကန့်ကွက်နိုင်ပါကြောင်း နှင့်ကန့်ကွက်မှုမရှိပါကလုပ်ထုံးလုပ်နည်းအတိုင်းဆက်လက်ဆောင်ရွက်ပေး မည်ဖြစ်ပါကြောင်းအသိပေးကြေညာအပ်ပါသည်။

ဌာနမှူး(ဒုတိယညွှန်ကြားရေးမှူးချုပ်)
မြို့ပြမြေစီမံခန့်ခွဲမှုဌာန၊ရန်ကုန်မြို့တော်စည်ပင်သာယာရေးကော်မတီ

(၁၂)နှစ်ပြည့် လွမ်းဆွတ်သတိရခြင်း
ကျေးဇူးရှင် ချစ်သောဖေဖေ ဦးခင်ကျော်
(၃-၁၂-၂၀၁၂ မှ ၃-၁၂-၂၀၂၄)

မိသားစုအားလုံး ချစ်ခင်လေးစားတန်ဖိုးထား ရပါသော ဖေဖေ ခွဲခွာသွားခဲ့သည်မှာ ယနေ့ (၁၂)နှစ် ပြည့်ခဲ့ပါပြီ။ အမြဲမပြတ်လှူဒါန်းသမျှ ကုသိုလ် ကောင်းမှုများကို မြင့်မြတ်သောဘုံဘဝမှ သာခု ခေါ်ပါဖေဖေ။

သားကြီးမိသားစု

ဟင်္သာတအသင်း

ဦးဘစိန် (B.A,B.A & A.S)

ဒုတိယညွှန်ကြားရေးမှူး၊ ကာကွယ်ရေးဝန်ကြီးဌာန
(ငွေစာရင်းရုံး)
အကြံပေးပုဂ္ဂိုလ်၊ သစ်တောဖက်စပ်(ငြိမ်း)
အသင်း၏ဂုဏ်ထူးဆောင်နာယကကြီး
ကန်တော့ခံပုဂ္ဂိုလ်

အသက်(၁၀၂)နှစ်

ရန်ကုန်တိုင်းဒေသကြီး၊ သာကေတမြို့နယ်၊ ၁၀/တောင်၊ (၁၂)ရပ်ကွက်၊ ဇေယျာဝတီ(၆)လမ်း၊ ရတနာလမ်းသစ်အိမ်ရာ၊ အရှေ့ တိုက်(၁၂) အခန်း(၀၀၁)နေ အသင်း၏ဂုဏ်ထူးဆောင်နာယကကြီး၊ ကန်တော့ခံပုဂ္ဂိုလ် ဦးဘစိန် အသက်(၁၀၂)နှစ်သည် ၂၉-၁၁-၂၀၂၄ ရက်နေ့တွင် ကွယ်လွန်သွားပါသဖြင့် ၃၀-၁၁-၂၀၂၄ (စနေနေ့) နံနက် ၁၁ နာရီတွင် ကျီစုသုသာန်သို့ ပို့ဆောင်မီးသဂြိုဟ်ပြီးဖြစ်ပါကြောင်း အသင်းသူ၊ အသင်းသားများသို့ သိရှိနိုင်ပါရန် အကြောင်းကြား အပ်ပါသည်။

အမှုဆောင်အဖွဲ့
ဟင်္သာတအသင်း

ဝမ်းနည်းကြေကွဲခြင်း
ဦးမောင်ညွန့် (သုံးဆယ်)
(အရှေ့တောင်အာရှလက်ဝှေ့ချန်ပီယံ)
အသက်(၉၃)နှစ်

ဦးတင်ထွန်းဦး-ဒေါက်တာနုနုရီ(ပါမောက္ခချုပ်၊ အဝေးသင်တက္ကသိုလ်(ရန်ကုန်)တို့၏ ဖခင် ဦးမောင်ညွန့် အသက်(၉၃)နှစ် သည် ၂၉-၁၁-၂၀၂၄ ရက် (သောကြာနေ့) နံနက် ၇:၃၀ နာရီတွင် ကွယ်လွန်သွားကြောင်း သိရှိရပါ သဖြင့် ကျန်ရစ်သူမိသားစုနှင့်အတူ ထပ်တူထပ်မျှ ဝမ်းနည်း ကြေကွဲရပါသည်။

ပါမောက္ခဌာနမှူးများ
ရန်ကုန်အဝေးသင်တက္ကသိုလ်

ကန့်ကွက်နိုင်ကြောင်း ကြော်ငြာ

ရန်ကုန်တိုင်းဒေသကြီး၊ ဒဂုံမြို့သစ်(တောင်ပိုင်း)မြို့နယ်၊ (၅၃)ရပ်ကွက်၊ ရတနာပုံလမ်းမကြီး၊ အမှတ်(၃၉၁/က)ဟု ခေါ်တွင်သော(၂၀ပေx၆၀ပေ) အကျယ် အဝန်းရှိ ဒေါ်ချိုချိုညွန့်[၇/သဝတ(နိုင်)၀၀၈၅၂၃] အမည်ပေါက် နှစ်(၆၀)ဂရန် မြေအမျိုးအစား မြေကွက်နှင့် အိမ်အပါအဝင် အကျိုးခံစားခွင့်အရပ်ရပ်ကို လက်ဝယ်ရရှိပိုင်ဆိုင်ပြီး ရောင်းချပိုင်ခွင့်ရှိသူ ဒေါ်ခင်မမ [၅/ကလထ(နိုင်)၀၅၃၄၃၃] ကိုင်ဆောင်သူထံမှ ကျွန်ုပ်၏မိတ်ဆွေများဖြစ်သော ဒေါ်ရွှေဇင်ဝင်း [၁၄/ဟကက (နိုင်)၀၀၀၀၁၇]နှင့် ဒေါ်ဇင်မာကို [၁၂/သကတ(နိုင်)၁၈၁၁၂၀]ကိုင်ဆောင်သူတို့မှ အပြီးအပိုင်ဝယ်ယူရန် စရန်ငွေ ပေးချေထားပြီးဖြစ်ပါသည်။ အဆိုပါ အရောင်း အဝယ်ကိစ္စနှင့်ပတ်သက်၍ ပိုင်ဆိုင်မှုနှင့်ပတ်သက်ပြီး ကန့်ကွက်ရန်ရှိပါက ခိုင်လုံသော စာရွက်စာတမ်း အထောက်အထားမူရင်းများဖြင့် ကျွန်ုပ်ထံသို့ ဤကြော်ငြာပါသည့်နေ့မှစ၍ (၇)ရက်အတွင်း ကန့်ကွက်နိုင်ပါကြောင်းနှင့် သတ်မှတ် ရက်အတွင်း ကန့်ကွက်မှုမရှိပါက ဤမြေနှင့်အိမ်အရောင်းအဝယ်ကိစ္စကို ဥပဒေနှင့် အညီ ဆက်လက်ဆောင်ရွက်သွားမည်ဖြစ်ပါကြောင်း အများသိစေရန် ကြေညာ အပ်ပါသည်။

လွှဲအပ်ညွှန်ကြားချက်အရ
ဒေါ်တင်တင်ဆွေ (LL.B, D.B.L,D.I.L)
တရားလွှတ်တော်ရှေ့နေ (စဥ်-၁၁၁၁၅)
အမှတ်(၁၆၃)၊ ပထမထပ်၊ ၃၇-လမ်း၊ ကျောက်တံတားမြို့နယ်၊ ရန်ကုန်မြို့။
ဖုန်း-၀၉-၄၃၁၁၁၅၀၇

ကန့်ကွက်နိုင်ကြောင်းကြေညာချက်

ရန်ကုန်တိုင်းဒေသကြီး၊ တောင်ဥက္ကလာပမြို့နယ်၊ (၁၃)ရပ်ကွက်၊ အနော်မာလမ်း၊ အမှတ်(၆၈၂)၊ (၆-လွှာ)၊ (အပေါ်ဆုံးထပ်ဝဲဘက်ခြမ်း)၊ အခန်း အမှတ်(အေ)၊ အကျယ်အဝန်း(၁၂ ၁/၂' x ၅၅')ရှိ ရေမီးစုံတိုက်ခန်းနှင့် အကျိုး ခံစားခွင့်အရပ်ရပ်အားလုံးတို့ကို **ဦးကိုကိုဝင်း [၆/ကစန(နိုင်)၀၅၅၀၀၂]နှင့် ဒေါ်ငြိမ်းငြိမ်းကို[၁၂/ဥကတ(နိုင်)၁၆၆၂၅၈]**တို့က တရားဝင်ပိုင်ဆိုင်ပြီး လက်ဝယ်ရှိသည့်အပြင် တရားဝင်လွှဲပြောင်းရောင်းချခွင့်ရှိကြောင်း ဝန်ခံ ကတိပြုသဖြင့် ကျွန်ုပ်၏မိတ်ဆွေများဖြစ်သော **ဦးမြခိုင် [၁၂/ဥကတ(နိုင်) ၀၀၁၂၀၃]နှင့် ဒေါ်အေးမီမွန် [၁၂/ဥကတ(နိုင်)၀၄၂၁၁၂]**တို့မှ အပြီးအပြတ် ဝယ်ယူရန် ရောင်းကြေးငွေတစ်စိတ်တစ်ဒေသကို စရန်ငွေအဖြစ်ပေးချေ ထားပြီးဖြစ်ပါသည်။ ကန့်ကွက်လိုပါက ခိုင်လုံသော စာချုပ်စာတမ်းမူရင်း အထောက်အထားများတင်ပြ၍ ကျွန်ုပ်ထံ ဤကြေညာချက်ပါရှိသည့်နေ့မှ (၇)ရက်အတွင်း ကန့်ကွက်နိုင်ပါကြောင်းနှင့် သတ်မှတ်ရက်စေ့ရောက် ကုန်ဆုံးပါက အရောင်းအဝယ်ကို အပြီးသတ် ဆက်လက်ဆောင်ရွက်မည် ဖြစ်ကြောင်းကြေညာပါသည်။

လွှဲအပ်ညွှန်ကြားချက်အရ -
ဒေါ်နေခြည်ဝင့် LL.B
တရားလွှတ်တော်ရှေ့နေ (စဥ်-၁၀၀၈၄)
အမှတ်-၅၆၅၊ အခန်း-၁၀၃/ဒီ၊ MAC Tower၊ ကုန်သည်လမ်း၊
ကျောက်တံတားမြို့နယ်၊ ရန်ကုန်မြို့။ ဖုန်း-၀၉-၄၂၅၃၂၃၉၀

အထူးဝမ်းနည်းကြေကွဲခြင်း
လေ-၁၂၀၄ ဗိုလ်မှူးချုပ်မောင်ဆက် (ငြိမ်း)
သံအမတ်ကြီး(ငြိမ်း)
အသက် (၉၂)နှစ်

သူငယ်ချင်း ဖိုးအောင်၏ ဖခင် အန်ကယ်ဆက်သည် ၃၀-၁၁-၂၀၂၄ ရက်နေ့ နံနက် ၁၁:၂၀ နာရီတွင် ကွယ်လွန်သွားပါကြောင်း သိရှိရပါသဖြင့် သူငယ်ချင်း မိသားစုနှင့်ထပ်တူ အထူးဝမ်းနည်းကြေကွဲရပါသည်။

သူရကြည်မောင်
နေလင်း

ဦးခန့်မင်းထွဋ်
GR Personal Agent
မြန်မာအမျိုးသားလေကြောင်း (MNA)
အသက်(၂၇)နှစ်

ရန်ကုန်တိုင်းဒေသကြီး၊ ကြည့်မြင်တိုင်မြို့နယ်၊ ထီးတန်းစက်မြေရပ်ကွက်၊ ထီးတန်း(၁)လမ်း၊ အမှတ်(၃)၊ ၆-လွှာ/ဘီနေ (ဦးမြင့်ဌေး)-ဒေါ် စန်းစန်းယုတို့၏ သား၊ ဦးဇာနည်မိုးကျော်-ဒေါ်ခိုင်ဇာလင်း၊ ဦးဇင်မင်းထွဋ်-ဒေါ်ရွှေပိုးချည်တို့၏ ညီ/မောင်၊ မမေသုခမိန်(ခ)Angel ၏ ဦးလေး ဦးခန့်မင်းထွဋ်သည် ၂-၁၂-၂၀၂၄ (တနင်္လာနေ့) နံနက် ၇:၃၀ နာရီတွင် ရန်ကုန်ဆေးရုံကြီး၌ ကွယ်လွန်အနိစ္စ ရောက်သွားပါသဖြင့် ၄-၁၂-၂၀၂၄ (ဗုဒ္ဓဟူးနေ့) မွန်းလွဲ ၂ နာရီတွင် ထိန်ပင် အအေးတိုက်မှ ထိန်ပင်သုသာန်သို့ပို့ဆောင်မီးသဂြိုဟ်မည်ဖြစ်ပါကြောင်း ရပ်နီး ရပ်ဝေးမှ ဆွေမျိုးမိတ်သင်္ဂဟအပေါင်းအား အကြောင်းကြားအပ်ပါသည်။ (နေအိမ်မှ ကားများ မွန်းလွဲ ၁ နာရီတွင် ထွက်ပါမည်။)

ကျန်ရစ်သူမိသားစု

ဝမ်းနည်းကြေကွဲခြင်း
ဦးမောင်ညွန့်
အသက်(၉၃)နှစ်

ဦးအောင်ကို-ဒေါက်တာတင်ဌေးအိ၊ ဦးတင်ထွန်းဦး-ဒေါက်တာနုနုရီတို့၏ ဖခင်ကြီး ဦးမောင်ညွန့်သည် ၂၉-၁၁-၂၀၂၄ရက်နေ့တွင် ကွယ်လွန်သွားပါသဖြင့် မိသားစု အားလုံးနှင့် ထပ်တူဝမ်းနည်းကြေကွဲရပါသည်။

ချစ်ညီအစ်မများ
ချို၊ နွန်း၊ ဝါ၊ မာ၊ ဝင်း၊ မင်း၊ သင့်၊ ယဉ်၊ ဖုန်း၊ မြိုင်၊ မီ။

မူးယစ်ကိုပစ်
ပန်းတိုင်သစ်
စိတ်သစ်
လူသစ်
ဘဝသစ်

ရန်ကုန်တိုင်းဒေသကြီး၊ မရမ်းကုန်းမြို့နယ်၊ (၄)ရပ်ကွက်၊ အောင်မင်္ဂလာ(၃)လမ်း၊ အမှတ်(၁၂၀)၊ မြေညီထပ်၊ အကျယ်အဝန်း(၁၇ ပေ x ၅၀ ပေ)ရှိ တိုက်ခန်းနှင့် ယင်းတိုက်ခန်းတွင် သွယ်တန်းတပ်ဆင်ထားသော လျှပ်စစ်မီတာ၊ ရေမီတာ အပါအဝင် အကျိုးခံစားခွင့်အရပ်ရပ်အားလုံးတို့ကို အပြီးအပိုင်ဝယ်ယူရန် စရန်ငွေတစ်စိတ်တစ်ဒေသ ပေးချေထားပြီးဖြစ်၍ ကန့်ကွက်နိုင်ပါကြောင်း အများသိစေရန် ကြေညာခြင်း

ရန်ကုန်တိုင်းဒေသကြီး၊ မရမ်းကုန်းမြို့နယ်၊ (၄)ရပ်ကွက်၊ အောင်မင်္ဂလာ(၃)လမ်း၊ အမှတ်(၁၂၀)၊ မြေညီထပ်၊ အကျယ် အဝန်း(၁၇ပေ x ၅၀ပေ)ရှိ တိုက်ခန်းနှင့် ယင်းတိုက်ခန်းတွင် သွယ်တန်းတပ်ဆင်ထားသော လျှပ်စစ်မီတာ၊ ရေမီတာ အပါအဝင် အကျိုးခံစားခွင့်အရပ်ရပ်အားလုံးတို့ကို တရားဝင်ပိုင်ဆိုင် ရောင်းချပိုင်ခွင့်ရှိကြောင်း ဝန်ခံကတိပြုသူ ဒေါ်ခင်ငုဝါ [၉/ရမသ(နိုင်)၀၀၀၃၃၅]ထံမှ ဦးလွင်မိုးဇော် [၁၂/မရက(နိုင်)၀၃၄၈၁၁]၊ ဒေါ်စန္ဒာသွယ်[၁၂/မဂတ(နိုင်)၀၀၀၇၂၉]တို့က အပြီးအပိုင် ဝယ်ယူရန်အတွက် စရန်ငွေ တစ်စိတ်တစ်ဒေသ ပေးချေထားပြီးဖြစ်သောကြောင့် အဆိုပါ တိုက်ခန်းနှင့် ပတ်သက်၍ ကန့်ကွက်လိုသူများရှိပါက စာရွက်စာတမ်းမူရင်းများနှင့်တကွ ဤကြော်ငြာပါသည့်နေ့ရက်မှ (၇) ရက်အတွင်း ခိုင်လုံသည့် အထောက်အထားများဖြင့် ကန့်ကွက်နိုင်ကြောင်းနှင့် ကန့်ကွက်သူမရှိခဲ့ပါက အပြီးအပိုင် အရောင်းအဝယ် ကိစ္စရပ်အား ဆက်လက်ဆောင်ရွက်သွားမည်ဖြစ်ကြောင်း အများသိစေရန် ကြေညာအပ်ပါသည်။

လွှဲအပ်ချက်အရ

ဒေါ်မိုးမိုးအေး	ဒေါ်မို့မို့ထွဋ်	ဒေါ်နန်းရည်မွန်ဦး
LL.B, D.B.L, D.M.L, D.I.L, D.C.W.E	LL.B, DBL, DIPL	LL.B, D.B.L, D.I.L
တရားလွှတ်တော်ရှေ့နေ	တရားလွှတ်တော်ရှေ့နေ	တရားလွှတ်တော်ရှေ့နေ
(စဉ်-၈၅၅၈)	(စဉ်-၁၂၀၆၄)	(စဉ်-၁၆၅၇၅)

အမှတ်(၈၃)၊ ပထမထပ်၊ ပန်းဆိုးတန်းလမ်း၊ ကျောက်တံတားမြို့နယ်၊ ရန်ကုန်တိုင်းဒေသကြီး။
ဖုန်း-၀၉-၄၂၅၃၅၈၂၇၀

နိုင်ငံတော်စီမံအုပ်ချုပ်ရေးကောင်စီ ဦးတည်ချက်(၉)ရပ်

၁။ နိုင်ငံရေး
(က) စစ်မှန်၍စည်းကမ်းပြည့်ဝသော ပါတီစုံဒီမိုကရေစီစနစ် ခိုင်မာစေရေးနှင့် ဒီမိုကရေစီနှင့် ဖက်ဒရယ်စနစ်ကိုအခြေခံသည့် ပြည်ထောင်စုကို တည်ဆောက်နိုင်ရေး။
(ခ) တစ်နိုင်ငံလုံး ထာဝရငြိမ်းချမ်းရေးရရှိရေးအတွက် တစ်နိုင်ငံလုံး ပစ်ခတ်တိုက်ခိုက်မှုရပ်စဲရေးသဘောတူစာချုပ်(NCA)ပါအတိုင်း အလေးထားလုပ်ဆောင်ရေး။
(ဂ) ပြည်သူလူထု၏ လူမှုစီးပွားဘဝ လုံခြုံရေးအတွက် ပြည်ထောင်စုတစ်ဝန်းလုံး တည်ငြိမ်အေးချမ်းရေးနှင့် တရားဥပဒေစိုးမိုးရေး အပြည့်အဝရရှိစေရန် အလေးထားလုပ်ဆောင်ရေး။

၂။ စီးပွားရေး
(က) တိုင်းပြည်သာယာဝပြောရေးနှင့် စားရေရိက္ခာဖူလုံရေးတို့အတွက် တိုင်းရင်းသားပြည်သူ တစ်ရပ်လုံးနှင့် အကျိုးဝင်သော စိုက်ပျိုးရေးနှင့် မွေးမြူရေးကို ခေတ်မီနည်းစနစ်များဖြင့် တိုးတက်အောင်ဆောင်ရွက်ပြီး အခြားစီးပွားရေးကဏ္ဍများကိုလည်း ဘက်စုံဖွံ့ဖြိုးတိုးတက်အောင် တည်ဆောက်ရေး။
(ခ) တိုးတက်ကောင်းမွန်လာသည့် စီးပွားရေးမောင်းနှင်အားကို မဏ္ဍိုင်ပြု၍ MSME စက်မှုလုပ်ငန်းများကို အားပေးဆောင်ရွက်ကာ ပို့ကုန်ကဏ္ဍ မြှင့်တင်ရေး။
(ဂ) ပြည်တွင်းစားသုံးဆီဖူလုံရေးအတွက် ဆီထွက်သီးနှံစိုက်ပျိုးမှုကို အားပေးမြှင့်တင်ပြီး ပန်းတိုင်ရည်မှန်းချက်အတိုင်း ထွက်ရှိအောင် ဆောင်ရွက်၍ နိုင်ငံအတွင်း ဖူလုံမှုမှသည် ပြည်ပသို့တင်ပို့နိုင်သည်အထိ ကြိုးပမ်းဆောင်ရွက်ရေး။

၃။ လူမှုရေး
(က) တစ်နိုင်ငံလုံး အသိပညာ၊ အတတ်ပညာ မြင့်မားတိုးတက်စေရေး၊ ကုန်ထုတ်လုပ်မှု အထောက်အကူပြုပညာရှင်များ ထွန်းကားလာစေရေးအတွက် လူတိုင်းလက်လှမ်းမီသည့် ဘက်စုံပညာရေးစနစ်ကို အကောင်အထည်ဖော်ဆောင်ရေး။
(ခ) တစ်မျိုးသားလုံး သက်ရှည်ကျန်းမာကြံ့ခိုင်ရေးအတွက် ပြည်သူအားလုံးအကျုံးဝင်မည့် ကျန်းမာရေးကဏ္ဍနှင့် အားကစားကဏ္ဍ မြှင့်တင်ဆောင်ရွက်ရေး။
(ဂ) နိုင်ငံ၏ ဖွံ့ဖြိုးတိုးတက်ရေး လုပ်ငန်းစဉ်များ၌ လူငယ်များအနေဖြင့် အဓိကစွမ်းအားစုအဖြစ် ပါဝင်နိုင်ရေး ဗလငါးတန်နှင့် ပြည့်စုံသော လူငယ်များဖြစ်စေရန် လူငယ်ကဏ္ဍကို မြှင့်တင်ဆောင်ရွက်ရေး။

❖ **စာမတတ်သူသည် ထိုင်နေသည့်လူနှင့်တူ...**
❖ **စာတတ်ပြီး စာမဖတ်သည့်သူမှာ ရပ်နေသည့်လူနှင့်တူ...**
❖ **စာတတ်ပြီး စာလည်းဖတ်သည့်သူမှာတော့ လမ်းလျှောက်နေသည့်သူနှင့်တူ...**
❖ **လူငယ်များအပါအဝင် ပြည်သူများ စာဖတ်ကြစေရန် မိမိတို့အားပေးကြရမည်ဖြစ်...**
❖ **စာပေလေ့လာဖတ်ရှုနိုင်မည့် ပတ်ဝန်းကျင်များ ဖန်တီးပေးကြရမည်ဖြစ်...**

(နိုင်ငံတော်စီမံအုပ်ချုပ်ရေးကောင်စီဥက္ကဋ္ဌ နိုင်ငံတော်ဝန်ကြီးချုပ် ဗိုလ်ချုပ်မှူးကြီး မင်းအောင်လှိုင်၏ ၂၀၂၄ ခုနှစ်၊ ဧပြီလ ၃ ရက်နေ့တွင် ပြုလုပ်သော မြန်မာနိုင်ငံတစ်ဝန်းလုံးရှိ စာကြည့်တိုက်များနှင့် တပ်မတော်ဌာနချုပ်များ/တပ်ရင်းတပ်ဖွဲ့ စာကြည့်တိုက်များသို့ စာအုပ်စာစောင်များ ပေးအပ်လှူဒါန်းပွဲ အခမ်းအနားတွင် တက်ရောက် အမှာစကားပြောကြားမှုမှ ကောက်နုတ်ချက်)

ယနေ့ ဖတ်စရာ

မြန်မာနိုင်ငံ အမျိုးသားလူ့အခွင့်အရေးကော်မရှင် သတင်းထုတ်ပြန်ချက်(၁၁/၂၀၂၄)
စာမျက်နှာ » ၈

အနာဂတ်မှာ အားလုံးရေရှည်တည်တံ့ရေး မသန်စွမ်းသူများ ခေါင်းဆောင်နိုင်မှု မြှင့်တင်ပေး
စာမျက်နှာ » ၁၅

ပေါင်းတည်မြို့နယ်၌ ငရုတ်သီးစိုက်တောင်သူများ အကျိုးအမြတ်ရ
စာမျက်နှာ » ၁၆

မုံရွာခရိုင်၌ ဆောင်းသီးနှံစိုက်ပျိုးရာသီတွင် ကြက်သွန်နီနှင့် ဟင်းသီးဟင်းရွက် စုစုပေါင်း ၃၂၁၀၆ ဧက လျာထားစိုက်ပျိုးမည်

မုံရွာ ဒီဇင်ဘာ ၂

စစ်ကိုင်းတိုင်းဒေသကြီး မုံရွာခရိုင်အတွင်းရှိ မုံရွာ၊ ချောင်းဦး၊ ဘုတလင်နှင့် အရာတော်မြို့နယ်တို့၌ ယခုနှစ်ဆောင်းသီးနှံ စိုက်ရာသီတွင် မိုးဖိုချောင်သုံးသီးနှံများဖြစ်သည့် ကြက်သွန်နီနှင့် ဟင်းသီးဟင်းရွက် စုစုပေါင်း ၃၂၁၀၆ ဧက လျာထားစိုက်ပျိုးမည်ဖြစ်ကြောင်း ခရိုင်စိုက်ပျိုးရေးဦးစီးဌာနမှ သိရသည်။

ဆောင်ရွက်လျက်ရှိ

မုံရွာခရိုင်အတွင်းရှိ ဒေသခံတောင်သူများ ကြက်သွန်နီနှင့် ဟင်းသီးဟင်းရွက်သီးနှံ စိုက်ပျိုးထုတ်လုပ်မှု တိုးတက်ရေးအတွက် မျိုးကောင်းမျိုးသန့်များ သုံးစွဲရေးနှင့်

စာမျက်နှာ ၁၇ ကော်လံ ၅ သို့ ❂

ONE 170 ပြိုင်ပွဲတွင် သန့်ဇင် တွဲဆိုင်းတစ်ပွဲသာ ပါဝင်မည်

ရန်ကုန် ဒီဇင်ဘာ ၂

၂၀၂၅ ခုနှစ် ဇန်နဝါရီ ၂၄ ရက်တွင် ထိုင်းနိုင်ငံ၌ ကျင်းပမည့် ONE 170 ပြိုင်ပွဲတွင် မြန်မာဖိုက်တာ သန့်ဇင် တွဲဆိုင်းတစ်ပွဲသာ ပါဝင်မည်ဖြစ်သည်။

စာမျက်နှာ ၂၀ ကော်လံ ၁ သို့ ❖

လက်ရှိချန်ပီယံမန်စီးတီးအသင်းကို နှစ်ဂိုးပြတ်ဖြင့် အနိုင်ရပြီး ပရီမီယာလိဂ်အမှတ်ပေးဇယားထိပ်ဆုံး၌ လီဗာပူးအသင်း ဆက်လက်ဦးဆောင်နိုင်ခဲ့

ပရီမီယာလိဂ်ပွဲစဉ်(၁၃)ရဲ့ အကောင်းဆုံးပွဲစဉ်နဲ့ နောက်ဆုံးပွဲစဉ်အဖြစ် ယှဉ်ပြိုင်ကစားခဲ့တဲ့ လီဗာပူးအသင်းနဲ့ မန်စီးတီးအသင်းတို့ပွဲစဉ်မှာ အိမ်ကွင်း၌ ယှဉ်ပြိုင်ကစားခဲ့ရတဲ့ လီဗာပူးအသင်းက မန်စီးတီးအသင်းကို နှစ်ဂိုးပြတ်နဲ့ အနိုင်ရရှိခဲ့တာကြောင့် ပရီမီယာလိဂ်အမှတ်ပေးဇယားထိပ်ဆုံးမှာ ဆက်လက်ဦးဆောင်ခွင့်ရရှိခဲ့ပါတယ်။

အနိုင်ရရှိ

အဲဒီပွဲစဉ်မှာ ပထမပိုင်းပွဲကစားချိန် ၁၂ မိနစ်မှာ ဂက်ပိုက တစ်ဂိုး၊ ဒုတိယပိုင်းပွဲကစားချိန် ၇၈ မိနစ်မှာ ပင်နယ်တီသွင်းဂိုးကနေတစ်ဆင့်ရရှိခဲ့တဲ့ မိုဟာမက်ဆာလာရဲ့သွင်းဂိုးတို့ရရှိခဲ့လို့ လီဗာပူးအသင်းက မန်စီးတီးအသင်းကို အနိုင်ရရှိခဲ့တာဖြစ်ပါတယ်။

လီဗာပူးအသင်းဟာ မန်စီးတီးအသင်းကို အနိုင်ရရှိခဲ့တာကြောင့် လက်ရှိပရီမီယာလိဂ်(၁၃)ပွဲ ယှဉ်ပြိုင်ကစားပြီးချိန်မှာ ရမှတ် ၃၄ မှတ်နဲ့ အမှတ်ပေးဇယားထိပ်ဆုံးမှာ ဦးဆောင်နိုင်ခဲ့ပေမယ့်

စာမျက်နှာ ၂၀ ကော်လံ ၁ သို့ ❍

မန်စီးတီးအသင်းနှင့် လီဗာပူးအသင်းတို့ ယှဉ်ပြိုင်ကစားကြစဉ်။