ကြေးမုံ
The Mirror Daily

၁၉၅၇ ခုနှစ် မေ ၁၆ တွင် စတင်တည်ထောင်သည်။
Established in 1957

၁၃၈၇ ခုနှစ်၊ ဝါခေါင်လပြည့်ကျော် ၁၁ ရက်၊ အင်္ဂါနေ့။ Tuesday, 19 August 2025 ၁၁၉၁၄

တစ်ခဏမျှပင် ပညာရှိကို ဆည်းကပ်

လျှာသည် ချိုချဉ်ခါးဖန် အငန်အပေါ့ စသော ဟင်း၏ အရသာကို လျင်မြန်စွာ သိသကဲ့သို့ အလိမ္မာဉာဏ်ရှိသောသူသည် တစ်ခဏမျှပင် ပညာရှိကို ဆည်းကပ်ရမူ လျင်မြန်စွာ သူတော်ကောင်း တရားကို သိလေ၏။

ဗာလဝဂ်(ဓမ္မပဒ-၆၅)

အမျိုးသားကာကွယ်ရေးနှင့် လုံခြုံရေးကောင်စီ၏ ဦးတည်ချက်(၄)ရပ်

၁။ နိုင်ငံတော်၏ အမျိုးသားအကျိုးစီးပွားကို အလေးထား၍ စစ်မှန်စည်းကမ်းပြည့်ဝသော ပါတီစုံဒီမိုကရေစီစနစ်ကို အကောင်အထည်ဖော်နိုင်မည့် နိုင်ငံရေးအင်အားစုများ၊ ပြည်သူ့ကိုယ်စားလှယ်များဖြစ်ပေါ်လာစေရန် အစဉ်တစိုက်ဆောင်ရွက်ရေး။

၂။ နိုင်ငံ့စီးပွားဖွံ့ဖြိုးတိုးတက်ရေး၌ အဓိကနှင့် အခြေခံအုတ်မြစ်ဖြစ်သည့် စိုက်ပျိုးရေးကဏ္ဍ စဉ်ဆက်မပြတ်တိုးတက်၍ စိုက်ပျိုးမွေးမြူရေးကိုအခြေခံသည့် စက်မှုကဏ္ဍ(Agro-based Industries) ဖွံ့ဖြိုးတိုးတက်မှုမှသည် ပြည်သူတို့၏ လူမှုစီးပွားဘဝကို စဉ်ဆက်မပြတ် မြှင့်တင်ရေး။

၃။ နိုင်ငံတော် စဉ်ဆက်မပြတ် ဖွံ့ဖြိုးတိုးတက်ခိုင်မာစေရေးအတွက် အမျိုးသားပညာရေးကဏ္ဍ၊ ကျန်းမာရေးကဏ္ဍတို့ကို အလေးထားမြှင့်တင်ရေး။

၄။ ပါတီစုံဒီမိုကရေစီ အထွေထွေရွေးကောက်ပွဲလုပ်ငန်းစဉ်များ အောင်မြင်ပြီး ပြည်သူလူထုတစ်ရပ်လုံး လိုလားတောင့်တသည့် ပါတီစုံဒီမိုကရေစီစနစ်ကို အောင်မြင်စွာ လျှောက်လှမ်းနိုင်ရေး ပြည်သူလူထု၏ ပူးပေါင်းပါဝင်မှုဖြင့် အကောင်အထည်ဖော် ဆောင်ရွက်ရေး။

နိုင်ငံတော်လုံခြုံရေးနှင့် အေးချမ်းသာယာရေးကော်မရှင်ဥက္ကဋ္ဌ တပ်မတော်ကာကွယ်ရေးဦးစီးချုပ် ဗိုလ်ချုပ်မှူးကြီးမင်းအောင်လှိုင် မကွေးတပ်နယ်မှ အရာရှိ၊ စစ်သည် မိသားစုများအား တွေ့ဆုံအမှာစကားပြောကြား

ရွေးကောက်ပွဲ၌ ဆန္ဒမဲများအား မပျက်မကွက်ပေး၍ နိုင်ငံ့သားကောင်းများဖြစ်အောင် ဆောင်ရွက်သွားကြစေလို

နေပြည်တော် ဩဂုတ် ၁၈

နိုင်ငံတော် လုံခြုံရေးနှင့် အေးချမ်းသာယာရေးကော်မရှင် ဥက္ကဋ္ဌ တပ်မတော်ကာကွယ်ရေး ဦးစီးချုပ် ဗိုလ်ချုပ်မှူးကြီး မင်းအောင်လှိုင်သည် ယနေ့ မွန်းလွဲပိုင်းတွင် အလယ်ပိုင်း တိုင်းစစ်ဌာနချုပ် မကွေးတပ်နယ်ရှိ အရာရှိ၊ စစ်သည် မိသားစုများအား တပ်နယ်ခန်းမ၌ တွေ့ဆုံ အမှာစကားပြောကြားသည်။

အဆိုပါတွေ့ဆုံပွဲ အခမ်းအနားသို့ နိုင်ငံတော်လုံခြုံရေးနှင့် အေးချမ်းသာယာရေးကော်မရှင် ဥက္ကဋ္ဌ တပ်မတော်ကာကွယ်ရေး ဦးစီးချုပ်၏ဇနီး ဒေါ်ကြူကြူလှ၊ ကာကွယ်ရေး ဦးစီးချုပ်(လေ) ဗိုလ်ချုပ်ကြီးထွန်းအောင်နှင့် ဇနီး၊ ကာကွယ်ရေးဦးစီးချုပ်ရုံးမှ အဆင့်မြင့် တပ်မတော်အရာရှိကြီးများ နှင့်ဇနီးများ၊ အလယ်ပိုင်းတိုင်းစစ် ဌာနချုပ် တိုင်းမှူးနှင့်ဇနီး၊ တပ်နယ်မှ အရာရှိ၊ စစ်သည်မိသားစုများ တက်ရောက်ကြသည်။

ထိုသို့ တွေ့ဆုံအမှာစကား ပြောကြားရာတွင် မိမိအနေဖြင့် မကွေးတပ်နယ်သို့ မကြာခဏ ရောက်ရှိခဲ့ပြီး အရာရှိ၊ စစ်သည် မိသားစုများနှင့် တွေ့ဆုံအမှာ စကားများ ပြောကြားခဲ့ကြောင်း၊

စာမျက်နှာ ၃ ကော်လံ ၁ သို့ ☆

နိုင်ငံတော်လုံခြုံရေးနှင့် အေးချမ်းသာယာရေးကော်မရှင်ဥက္ကဋ္ဌ တပ်မတော်ကာကွယ်ရေးဦးစီးချုပ် ဗိုလ်ချုပ်မှူးကြီးမင်းအောင်လှိုင်နှင့်ဇနီး ဒေါ်ကြူကြူလှ မကွေးတပ်နယ်မှ အရာရှိ၊ စစ်သည် မိသားစုများအား ရင်းရင်းနှီးနှီး နှုတ်ဆက်စဉ်။

ယနေ့ ဖတ်စရာ

လွှတ်တော်အသီးသီးအတွက် ပါတီစုံဒီမိုကရေစီအထွေထွေ ရွေးကောက်ပွဲများကျင်းပမည့် အပိုင်းလိုက်နေ့ရက်များ သတ်မှတ်ကြေညာ

စာမျက်နှာ » ၂

ပြည်သူ့စစ်မှုထမ်းသင်တန်း အမှတ်စဉ်(၁၆) သင်တန်းဖွင့်ပွဲများ တိုင်းစစ်ဌာနချုပ်အသီးသီး၌ ကျင်းပပြုလုပ်

စာမျက်နှာ » ၉

ကြေးမုံ

ဒီမိုကရေစီကျင့်စဉ်နှင့်ဆွေးနွေးအဖြေရှာ ထာဝရငြိမ်းချမ်းရေးအမြန်ဆုံးဖော်ဆောင်

မြန်မာနိုင်ငံတွင် ၁၉၄၈ ခုနှစ် ဇန်နဝါရီလ ၄ ရက်နေ့ လွတ်လပ်ရေးရရှိပြီးနောက် မတ်လမှစတင်၍ ဝါဒရေး၊ လူမျိုးရေး၊ နိုင်ငံရေးခံယူချက် မတူညီမှုများကြောင့် လက်နက်ကိုင်အကြမ်းဖက်လမ်းစဉ်များ ပေါ်ပေါက်လာခဲ့သည်မှာ ယခုအခါ နှစ်ပေါင်း ၇၀ ကျော်၊ ၈၀ နီးပါးကာလသို့ပင် ရောက်ရှိလာခဲ့ပြီဖြစ်သည်။ လက်နက်ကိုင်နည်းလမ်းဖြင့် ဖြေရှင်းခြင်းသည် မည်သည့်အခါမျှ မအောင်မြင်သော်လည်း ပြည်တွင်း၊ ပြည်ပပယောဂများနှင့် ကိုယ်ကျိုးစီးပွား ရှာဖွေလိုသူများကြောင့် ယခုထက်တိုင် သက်တမ်းရှည်နေသည်ဟု သုံးသပ်မိပါသည်။

နိုင်ငံတော်အစိုးရအဆက်ဆက်သည် မြန်မာပြည်ငြိမ်းချမ်းရေးအတွက် နည်းလမ်းအမျိုးမျိုးဖြင့် တွေ့ဆုံဆွေးနွေးအဖြေရှာပြီး ငြိမ်းချမ်းရေးလုပ်ငန်းစဉ်များကို စဉ်ဆက်မပြတ် အကောင်အထည်ဖော်ခဲ့သော်လည်း ထာဝရငြိမ်းချမ်းရေးနှင့် အလှမ်းဝေးနေဆဲဖြစ်သည်။ မျက်မှောက်ကာလတွင် ထာဝရငြိမ်းချမ်းရေးရရှိရန်အတွက် တစ်နိုင်ငံလုံးပစ်ခတ်တိုက်ခိုက်မှုရပ်စဲရေးသဘောတူစာချုပ် NCA ကို လက်မှတ်ရေးထိုး အကောင်အထည်ဖော်နိုင်ခဲ့သည်။ နိုင်ငံတော်တည်ငြိမ်အေးချမ်းရေးနှင့် ဖွံ့ဖြိုးတိုးတက်ရေးအတွက် ပြည်တွင်းငြိမ်းချမ်းရေးသည် အလွန်အရေးကြီးသဖြင့် တပ်မတော်အနေဖြင့် ၂၀၁၈ ခုနှစ် ဒီဇင်ဘာလ ၂၁ ရက်နေ့တွင် ပစ်ခတ်တိုက်ခိုက်မှုရပ်စဲရေးနှင့် ထာဝရငြိမ်းချမ်းရေးကို စတင်ဆောင်ရွက်ခဲ့သည်။

ယနေ့အချိန်အထိ ထာဝရငြိမ်းချမ်းရေးအတွက် တစ်ဖက်သတ်အပစ်ရပ်ထုတ်ပြန်မှုပေါင်း ၂၇ ကြိမ်ထုတ်ပြန်ခဲ့ပြီး ငြိမ်းချမ်းရေးကို အလေးထားဆောင်ရွက်ခဲ့သည်။ ငြိမ်းချမ်းရေးကို တွေ့ဆုံဆွေးနွေးအဖြေရှာခြင်းဖြင့်သာ ရရှိနိုင်မည်ဖြစ်သည်။ “ငြိမ်းချမ်းရေးလုပ်ငန်းများကို ဆောင်ရွက်ရာတွင် ဖြစ်ချင်သည်များကို ပြောဆိုနေမည့်အစား ဖြစ်သင့်သည်များကိုပြောပြီး ဖြစ်နိုင်သည်များကို ညီညီညွတ်ညွတ် ပူးပေါင်းလုပ်ဆောင်ကြခြင်းဖြင့် လက်တွေ့ကျပြီး အောင်မြင်ခိုင်မာသည့် ငြိမ်းချမ်းရေးကိုတည်ဆောက်ကာ နိုင်ငံနှင့် ပြည်သူလူထု၏ ကောင်းရာကောင်းကျိုးကို ရှေးရှုကြရန်” တပ်မတော်ကာကွယ်ရေးဦးစီးချုပ် ဗိုလ်ချုပ်မှူးကြီး မင်းအောင်လှိုင်က အမျိုးသားကာကွယ်ရေးနှင့် လုံခြုံရေးကောင်စီအစည်းအဝေး(၃/၂၀၂၅)တွင် ပြောကြားထားသည်။

နိုင်ငံတော်အစိုးရသည် ငြိမ်းချမ်းရေးကို လက်တွေ့ကျကျ အကောင်အထည်ဖော်နိုင်ရန်အတွက် တိုင်းရင်းသားလက်နက်ကိုင်အဖွဲ့အစည်းများ၏ ခေါင်းဆောင်များနှင့် ဆွေးနွေးနိုင်ရေး ၂၀၂၂ ခုနှစ် ဧပြီလ ၂၂ ရက်နေ့တွင် ကမ်းလှမ်းဖိတ်ခေါ်ခဲ့သည်။ NCA လက်မှတ်ရေးထိုးထားပြီးဖြစ်သည့် တိုင်းရင်းသားလက်နက်ကိုင်အဖွဲ့များမှ ခုနစ်ဖွဲ့၊ လက်မှတ်မရေးထိုးထားရသေးသည့် တိုင်းရင်းသားလက်နက်ကိုင်အဖွဲ့များမှ သုံးဖွဲ့တို့နှင့် တပ်မတော်ကာကွယ်ရေးဦးစီးချုပ်ကိုယ်တိုင် တွေ့ဆုံဆွေးနွေးခဲ့သည်။ ဖွဲ့စည်းထားသည့် အမျိုးသားစည်းလုံးညီညွတ်ရေးနှင့် ငြိမ်းချမ်းရေးဖော်ဆောင်မှုညှိနှိုင်းရေးကော်မတီအနေဖြင့် NCA လက်မှတ်ရေးထိုးထားသည့် တိုင်းရင်းသားလက်နက်ကိုင်အဖွဲ့များနှင့် ၉၁ ကြိမ်၊ NCA လက်မှတ်ရေးထိုးထားခြင်းမရှိသေးသည့်အဖွဲ့များနှင့် ၂၅ ကြိမ် ဆွေးနွေးခဲ့သည်။

ထို့အပြင် နိုင်ငံရေးပါတီများနှင့် ၂၂ ကြိမ်၊ ငြိမ်းချမ်းရေးအကျိုးဆောင်အဖွဲ့များနှင့် ၁၃ ကြိမ် တွေ့ဆုံဆွေးနွေးခဲ့ပြီး ယခု ၂၀၂၅ ခုနှစ်အတွင်း ငြိမ်းချမ်းရေးစကားဝိုင်း တစ်ကြိမ်၊ ငြိမ်းချမ်းရေးဆွေးနွေးပွဲ တစ်ကြိမ် ကျင်းပဆောင်ရွက်ခဲ့သည်။ ထိုကဲ့သို့ တွေ့ဆုံဆွေးနွေးမှုများမှတစ်ဆင့် ဖွဲ့စည်းပုံအခြေခံဥပဒေ(၂၀၀၈ ခုနှစ်)ကို ပြင်ဆင်ဖြည့်စွက်ရန်အတွက် သဘောတူညီချက် ၄၃ ချက်ကို လက်မှတ်ရေးထိုး အတည်ပြုနိုင်ခဲ့သည်။ ယင်းသဘောတူညီချက်များနှင့် ယခင်အစိုးရများလက်ထက် ငြိမ်းချမ်းရေးညီလာခံရလဒ်များမှ စုစည်းထားသည့် ပြည်ထောင်စုသဘောတူညီချက် (Union Accord)များကို မကြာမီကျင်းပမည့် ရွေးကောက်ပွဲမှ ပေါ်ပေါက်လာမည့် ပြည်ထောင်စုလွှတ်တော်သို့တင်ပြပြီး ဖွဲ့စည်းပုံအခြေခံဥပဒေ ပြင်ဆင်ဖြည့်စွက်နိုင်ရေးလုပ်ငန်းစဉ်များကို ပြန်လည်ဆောင်ရွက်သွားရမည်ဖြစ်သည်။

သို့ဖြစ်ရာ ပြည်ထောင်စုကြီးငြိမ်းချမ်းသာယာရေး၊ လူမှုစီးပွားဘဝများဖွံ့ဖြိုးတိုးတက်ရေးနှင့် ထာဝရငြိမ်းချမ်းရေးရရှိရေးတို့သည် နိုင်ငံတော်နှင့် တိုင်းရင်းသားပြည်သူလူထုတစ်ရပ်လုံး၏ လိုအင်ဆန္ဒဖြစ်သည့်အတွက် ငြိမ်းချမ်းရေးလုပ်ငန်းစဉ်များတွင် ပါဝင်ဆောင်ရွက်နေကြသော သက်ဆိုင်သူများအားလုံးသည် ဒီမိုကရေစီကျင့်စဉ်နှင့်အညီ ဆွေးနွေးညှိနှိုင်းအဖြေရှာပြီး မိမိတို့ဖြစ်ချင်သည်များကို လျှော့ချ၍ ဖြစ်သင့်သည်များကို ဦးစားပေးကာ ထာဝရငြိမ်းချမ်းရေးကို အမြန်ဆုံးအကောင်အထည်ဖော်သွားကြပါရန် တိုက်တွန်းနှိုးဆော်အပ်ပါကြောင်း။ ။

လွှတ်တော်အသီးသီးအတွက် ပါတီစုံဒီမိုကရေစီအထွေထွေရွေးကောက်ပွဲများ ကျင်းပမည့် အပိုင်းလိုက်နေ့ရက်များ သတ်မှတ်ကြေညာ

ပြည်ထောင်စုသမ္မတမြန်မာနိုင်ငံတော်
ပြည်ထောင်စုရွေးကောက်ပွဲကော်မရှင်
ကြေညာချက်အမှတ် (၅၅ / ၂၀၂၅)
၁၃၈၇ ခုနှစ်၊ ဝါခေါင်လပြည့်ကျော် ၁၀ ရက်
(၂၀၂၅ ခုနှစ်၊ ဩဂုတ်လ ၁၈ ရက်)

လွှတ်တော်အသီးသီးအတွက် ပါတီစုံဒီမိုကရေစီအထွေထွေရွေးကောက်ပွဲများ ကျင်းပမည့် အပိုင်းလိုက်နေ့ရက်များကို သတ်မှတ်ကြေညာခြင်း

ပြည်ထောင်စုရွေးကောက်ပွဲကော်မရှင်သည် ပြည်ထောင်စုသမ္မတမြန်မာနိုင်ငံတော်၊ ဖွဲ့စည်းပုံအခြေခံဥပဒေ (၂၀၀၈ ခုနှစ်) ပုဒ်မ ၃၉၉ (က)၊ ပြည်ထောင်စုရွေးကောက်ပွဲကော်မရှင် ဥပဒေ ပုဒ်မ ၁၀ ပါ တာဝန်နှင့်လုပ်ပိုင်ခွင့်ကိုကျင့်သုံး၍ သက်ဆိုင်ရာ လွှတ်တော်ရွေးကောက်ပွဲ ဥပဒေ ပုဒ်မ ၃၄ (ဂ) နှင့် နည်းဥပဒေ ၁၆ (က) တို့အရ လွှတ်တော်အသီးသီးအတွက် ပါတီစုံဒီမိုကရေစီ အထွေထွေရွေးကောက်ပွဲ အပိုင်း (၁) ကို ၁၃၈၇ ခုနှစ်၊ ပြာသိုလဆန်း ၁၀ ရက် (၂၀၂၅ ခုနှစ်၊ ဒီဇင်ဘာလ ၂၈ ရက်) တနင်္ဂနွေနေ့တွင် စတင်ကျင်းပပြုလုပ်မည်ဖြစ်ကြောင်းနှင့် ဆက်လက်ကျင်းပပြုလုပ်မည့် အပိုင်းလိုက်နေ့ရက်များကိုလည်း ထုတ်ပြန်ပေးသွားမည်ဖြစ်ကြောင်း သတ်မှတ်ကြေညာလိုက်သည်။

(ပုံ) သန်းစိုး
ဥက္ကဋ္ဌ
ပြည်ထောင်စုရွေးကောက်ပွဲကော်မရှင်

“ပြည်သူ့ကြားက ပြည်သူ့စကား” အစီအစဉ် ထုတ်လွှင့်မည်

နေပြည်တော် ဩဂုတ် ၁၈

မျက်မှောက်ကာလတွင် ဖြစ်ပွားလျက်ရှိသော လုံခြုံရေး၊ တရားဥပဒေစိုးမိုးရေးနှင့် အကြမ်းဖက်မှုတားဆီးရေးဆိုင်ရာ ကိစ္စရပ်များနှင့် ပတ်သက်၍ ပရိသတ်များ၏ ရင်တွင်းခံစားချက်စကားသံများကို သဇင် FM ၏ **“ပြည်သူ့ကြားက ပြည်သူ့စကား”** အစီအစဉ်မှ **“လုံးပါးပါးသွားတော့မယ့် NUG ဦးဆောင်တဲ့မုဒိမ်းကျင့်၊ လူသတ်၊ ဆက်ကြေးကောက်တဲ့ တော်လှန်ရေး”** ခေါင်းစဉ်ဖြင့် ဩဂုတ် ၂၀ ရက် မွန်းလွဲ ၁ နာရီတွင် ထုတ်လွှင့်တင်ဆက်ပေးသွားမည် ဖြစ်သည်။

အလားတူ လာမည့်အပတ် ဗုဒ္ဓဟူးနေ့ မွန်းလွဲ ၁ နာရီတွင် **“ဘူးသီးတောင်မြို့နယ် အတွင်းငှက်သေကျေးရွာအုပ်စု ထန်းရှောက်ခံ ကျေးရွာမှ ဒေသခံဘင်္ဂါလီရွာသား ၆၀၀ ကျော်ကို AA အကြမ်းဖက် သောင်းကျန်းသူများက လူမျိုးတုံးသတ်ဖြတ်ခဲ့မှု”** ခေါင်းစဉ်ဖြင့် ဆွေးနွေးတင်ဆက်မည်ဖြစ်သောကြောင့် ပါဝင်ဆွေးနွေးလိုသူ ပရိသတ်များအနေဖြင့် အပတ်စဉ်ကြာသပတေးနေ့ နံနက် ၁၀ နာရီ မှ ၁၁ နာရီအတွင်း ဖုန်းနံပါတ် ၀၉-၈၉၉၀၉၉၅၈၅ သို့ အမည်၊ နေရပ်လိပ်စာ၊ အလုပ်အကိုင်နှင့် ပြန်လည်ဆက်သွယ်ရမည့် ဖုန်းနံပါတ်တို့ကို Message ပေးပို့ပါဝင်နိုင်ပြီဖြစ်ပါကြောင်းနှင့် ပါဝင်လာသည့် ပရိသတ်များ၏ ဖုန်းနံပါတ်များနှင့် ကိုယ်ရေးအချက်အလက်များကို လျှို့ဝှက်ပေးထားမည်ဖြစ်ကြောင်း သိရသည်။

သတင်းစဉ်

၁၈- ၈ -၂၀၂၅ ရက်နေ့ ဓာတ်သတ္တု(ရွှေ) ရည်ညွှန်းဈေး

သိပ်သည်းဆ ၁၉.၂၅ ဂရမ်/ ကုဗစင်တီမီတာနှင့်အထက်ရှိ စံချိန်မီရွှေတစ်ကျပ်သား (၁၆.၃၂၉၃၂၅ ဂရမ်)၏ **ဈေးနှုန်းမှာ** ငွေကျပ် ၅၈၉၀၀၀၀ ဖြစ်သည်။

ဓာတ်သတ္တု(ရွှေ)ရည်ညွှန်းဈေးသတ်မှတ်ရေးကော်မတီ

ရန်ကုန်စတော့အိတ်ချိန်းဈေးကွက်

၁၈ - ၈ - ၂၀၂၅

ကုမ္ပဏီအမည်	အဖွင့်ဈေး (ကျပ်)	အပိတ်ဈေး (ကျပ်)	ရှယ်ယာစောင်ရေ	ရှယ်ယာတန်ဖိုး (ကျပ်)
FMI	၇,၂၀၀	၇,၂၀၀	၇၀၉	၅,၁၀၄,၈၀၀
MTSH	၃,၂၀၀	၃,၁၅၀	၁,၀၄၆	၃,၂၉၄,၉၅၀
MCB	၇,၇၀၀	၇,၇၀၀	၀	၀
FPB	၁,၉၅၀	၁,၉၅၀	၄၂၄	၈၂၆,၈၀၀
TMH	၂,၆၀၀	၂,၆၀၀	၆၀၁	၁,၅၆၂,၆၀၀
EFR	၁,၆၅၀	၁,၆၅၀	၅၀၉	၈၃၉,၈၅၀
AMATA	၃,၄၅၀	၃,၄၅၀	၀	၀
MAEX	၃,၂၅၀	၃,၂၅၀	၅၅	၁၇၈,၇၅၀
MADPL(PLB)	၂,၈၅၀	၂,၈၅၀	၀	၀

ရန်ကုန်စတော့အိတ်ချိန်းမှရယူသည်။

ကြေးမုံ

စာတည်းမှူးချုပ် - ဦးဝင်းနိုင်
ခေတ္တ စာတည်းမှူး - ဦးအေဝမ်းစိုး
စာတည်းများ - ဦးစန်းအောင်၊ ဒေါ်ခင်ခင်သက်၊ ဒေါ်ယုဝါဝါ၊ ဒေါ်သီသီမင်း၊ ဦးဟိန်းထက်လင်း၊ ဦးသက်ထွေး၊ ဒေါ်စန်းယဉ်ဥ
ဘာသာပြန် စာတည်းများ - ဦးနိုင်လင်းကြည်၊ ဦးအောင်ကျော်ကျော်၊ ဦးစိုးသူရ
အကြီးတန်း သတင်းထောက်များ - ဦးစိုးအောင်၊ ဒေါ်ခင်မို့မို့အောင်၊ ဒေါ်ခင်မျိုးနိုင်၊ ဒေါ်မာမာစိုး၊ ဒေါ်ခိုင်သန္တာရွှေ
အငယ်တန်း သတင်းထောက်များ - ဦးအောင်ကျော်ဦး၊ ဦးအောင်ကျော်ဝင်း၊ ဦးသန်းတင်အောင်
သုတေသန - ဒေါ်ဇင်မာဝင့်
စာပြင် - ဒေါ်ခင်နှင်းယုနှင့်အဖွဲ့
စာမျက်နှာဖွဲ့စည်းမှုနှင့် ဒီဇိုင်း - ဒေါ်နွယ်နွယ်ထွန်းနှင့်အဖွဲ့
အီးမေးလ်နှင့် အွန်လိုင်း - ဦးစိုးချစ်ဦးနှင့်အဖွဲ့

ပုံနှိပ်ခြင်းလုပ်ငန်းအမှတ် (၀၀၆၄၀)၊
ပုံနှိပ်ထုတ်ဝေခွင့်အမှတ်(၀၀၇၇၁)ဖြင့်
ကြေးမုံသတင်းစာတိုက်က ထုတ်ဝေသည်။

Gmail themirror.npt@gmail.com
https://www.moi.gov.mm/km

နေပြည်တော် - စာတည်းမှူး ၀၆၇-၃၆၁၂၆၊ စာတည်းအဖွဲ့ ၀၆၇-၃၆၁၂၈၊ ၀၆၇-၃၆၁၃၀၊ ဖက်စ် ၀၆၇-၃၆၁၃၁
ရန်ကုန်ရုံးခွဲ - အမှတ် ၇၇၊ ၅၂ လမ်းနှင့် မဟာဗန္ဓုလလမ်းထောင့်၊ ပုဇွန်တောင်မြို့နယ်၊ ရန်ကုန်မြို့၊ စာတည်းဌာန ၀၁-၂၉၂၈၃၂
မန်နေဂျာ - ၀၁-၈၆၁၀၆၈၅၊ စီမံ/ငွေစာရင်း ၀၁-၂၉၁၄၅၄၊ ဖြန့်ချိရေး ၀၁-၂၉၂၈၃၀၊ ကြော်ငြာ ၀၁-၃၉၇၃၃၀၊ ဖက်စ် ၀၁-၂၀၃၃၅၁

နိုင်ငံတော်လုံခြုံရေးနှင့် အေးချမ်းသာယာရေးကော်မရှင်ဥက္ကဋ္ဌ တပ်မတော်ကာကွယ်ရေးဦးစီးချုပ် ဗိုလ်ချုပ်မှူးကြီးမင်းအောင်လှိုင် မကွေးတပ်နယ်မှ အရာရှိ၊ စစ်သည်၊ မိသားစုများအား တွေ့ဆုံအမှာစကား ပြောကြားစဉ်။

☆ ရှေ့ဖုံးမှ

တပ်မတော်အနေဖြင့် ၂၀၂၀ ပြည့်နှစ် ပါတီစုံဒီမိုကရေစီ အထွေထွေ ရွေးကောက်ပွဲတွင် မဲမသမာမှု ဖြစ်ပွားခဲ့ခြင်းကြောင့် နိုင်ငံတော်တာဝန်ကို ဝင်ရောက် ထမ်းဆောင်ခဲ့ရခြင်းဖြစ်ကြောင်း၊ တပ်မတော်နှင့် နိုင်ငံရေးအရ လက်တွဲ မလုပ်ကိုင်လိုသည့် အတိုက်အခံပါတီများ အနေဖြင့် ၎င်းတို့ပါတီအနိုင်ရရှိရေး မသမာမှု များ လုပ်ဆောင်ခဲ့ခြင်းဖြစ်ကြောင်း၊ မိမိတို့နိုင်ငံသည် လွတ်လပ်ရေးရရှိပြီးစအချိန်တွင် ပါလီမန်စနစ်ကို ကျင့်သုံးခဲ့ပြီးနောက် ဆိုရှယ်လစ်စနစ်ဖြင့် ဗဟိုဦးစီးစနစ်ကို ကျင့်သုံး ဆောင်ရွက်ခဲ့ခြင်း ဖြစ်သည်ကို လေ့လာတွေ့ရှိနိုင်ကြောင်း၊ နိုင်ငံရေး အရ သဘောထားကွဲလွဲမှုများ ဖြစ်ပေါ်ခဲ့ခြင်းကြောင့် ပြည်တွင်း မငြိမ်သက်မှုများ ဖြစ်ပေါ်ခဲ့ပြီး တိုင်းပြည်သည် အခက်အခဲကြားမှ ကျော်ဖြတ်ခဲ့ရကြောင်း၊ အဆိုပါ အချိန်တွင် တပ်မတော်အနေဖြင့် နိုင်ငံတည်ငြိမ်အေးချမ်းရေးအတွက် ဝင်ရောက်ထိန်းသိမ်းဆောင်ရွက် ပေးခဲ့ရကြောင်း။

နိုင်ငံရေးအရ မတည်ငြိမ်မှုများ ဖြစ်ပေါ်ချိန်တွင် အဓိကအကြီးမား ဆုံး စိန်ခေါ်မှုမှာ ပြည်နယ်များက ခွဲထွက်နိုင်ရေးအတွက် ဆောင်ရွက် လာခြင်းဖြစ်ကြောင်း၊ မိမိတို့နိုင်ငံ တွင် နိုင်ငံရေးအရ သဘောထား ကွဲလွဲမှုများ ဖြစ်ပေါ်နေသကဲ့သို့ နိုင်ငံတကာတွင်လည်း ဆိုရှယ်လစ် စနစ်နှင့် ဒီမိုကရေစီစနစ်များ အားပြိုင်မှုများ ရှိနေကြောင်း၊ ထိုအချိန်တွင် အရှေ့တောင်အာရှ၌ ဆီးတိုးအဖွဲ့အစည်းကို ဖွဲ့စည်းခဲ့ ကြောင်း၊ အိမ်နီးချင်းနိုင်ငံ အချို့ တွင်လည်း ကွန်မြူနစ်စနစ်နှင့် ဒီမိုကရေစီစနစ်များ အားပြိုင်မှုများ ရှိခဲ့သည်ကို သမိုင်းအထောက် အထားများအရ သိရှိနိုင်ကြောင်း။

မိမိတို့နိုင်ငံ ဆိုရှယ်လစ်စနစ်ဖြင့် လျှောက်လှမ်းချိန်တွင် နိုင်ငံရေး အရ သဘောထားမတူညီကြသူ များရှိခဲ့ပြီး ဆိုရှယ်လစ်စီးပွားရေး စနစ်ဖြစ်သဖြင့် ပုဂ္ဂလိကပိုင်း ဆိုင်ရာ စီးပွားရေးလုပ်ငန်းများ တွင် ကန့်သတ်မှုများပြုလုပ်ခဲ့ခြင်း ကြောင့် သဘောထားကွဲလွဲမှုများ ဖြစ်ပေါ်ခဲ့ကြောင်း၊ အလားတူ အုပ်ချုပ်ရေးပိုင်းဆိုင်ရာများတွင် လည်း ညီညွတ်မှုများ ပျက်ပြား လာခဲ့ကြောင်း။

၁၉၈၈ ခုနှစ်တွင် တပ်မတော်က နိုင်ငံတော်တာဝန်ကို ထမ်းဆောင် ချိန်၌ ပါတီစုံဒီမိုကရေစီစနစ်ကို လျှောက်လှမ်းရန် ဆောင်ရွက်ခဲ့ပြီး ၁၉၉၀ ပြည့်နှစ်တွင် ရွေးကောက်ပွဲ ကျင်းပပြုလုပ်ခဲ့ကာ လွှတ်တော် တစ်ခုတည်းကိုသာ ဆောင်ရွက် ခဲ့ပြီး အခြေခံဥပဒေကို ရေးဆွဲရန် ဆောင်ရွက်ခဲ့ကြောင်း၊ ၁၉၉၇ ခုနှစ် ဖွဲ့စည်းအုပ်ချုပ်ပုံ ရေးဆွဲရန် အတွက် တိုင်းပြုပြည်ပြုလွှတ်တော် ကို ဖွဲ့စည်းခဲ့ကြောင်း၊ အလားတူ

နိုင်ငံတော်လုံခြုံရေးနှင့် အေးချမ်းသာယာရေးကော်မရှင်ဥက္ကဋ္ဌ တပ်မကော်ကာကွယ်ရေးဦးစီးချုပ် ဗိုလ်ချုပ်မှူးကြီး မင်းအောင်လှိုင် မကွေးတပ်နယ်ရှိ နယ်မြေခံတပ်မတော်ဆေးရုံတွင် တက်ရောက် ဆေးကုသမှုခံယူလျက်ရှိသူများအား ရင်းနှီးနွေးထွေးစွာ အားပေးစကားပြောကြားစဉ်။

၁၉၉၀ ပြည့်နှစ် ရွေးကောက်ပွဲသည် လည်း ဖွဲ့စည်းပုံအခြေခံဥပဒေ ရေးဆွဲရန်အတွက် ဆောင်ရွက်ခဲ့ ခြင်းပင်ဖြစ်ကြောင်း။

ပြည်သူများလိုလားသည့် ပါတီစုံ ဒီမိုကရေစီလမ်းကြောင်းပေါ်တွင် လျှောက်လှမ်းနိုင်ရေး တပ်မတော် က ကြိုးပမ်းဆောင်ရွက်ခဲ့ပြီး ဖွဲ့စည်းပုံ အခြေခံဥပဒေ(၂၀၀၈ ခုနှစ်)ကိုရေးဆွဲ၍ ပြည်သူ့ဆန္ဒခံယူ ပြီး ၂၀၁၀ ပြည့်နှစ်တွင် ပါတီစုံ ဒီမိုကရေစီ လမ်းကြောင်းကို စတင် လျှောက်လှမ်းစေခဲ့ကြောင်း၊ တပ်မတော်အနေဖြင့် နိုင်ငံတော် ကိုပါတီစုံဒီမိုကရေစီလမ်းကြောင်း ပေါ်၌ ခိုင်ခိုင်မာမာ လျှောက်လှမ်း နိုင်ရေး ဆက်လက်ကြိုးပမ်း ဆောင်ရွက်ပေးလျက်ရှိကြောင်း။

ဒီမိုကရေစီ ပထမအစိုးရ သက်တမ်းတွင် ဒီမိုကရေစီလမ်း ကြောင်းပေါ်၌ ခိုင်ခိုင်မာမာ လျှောက်လှမ်းနိုင်ရေး ကြိုးပမ်း ဆောင်ရွက်ခဲ့ကြောင်း၊ ဒီမိုကရေစီ ဒုတိယအစိုးရ သက်တမ်းကာလ တွင် ဒီမိုကရေစီအမည်ခံ လစ်ဘရယ်ဝါဒဖြင့် ပြည်ပမှ ဝင်ရောက် စွက်ဖက်မှုများဖြင့် နိုင်ငံတော်တာဝန်ကို ဆောင်ရွက် ခဲ့ခြင်းဖြစ်ပြီး နိုင်ငံခြားသားအကြံပေး များဖြင့် ဆောင်ရွက်ခဲ့ကြောင်း၊ တပ်မတော်ကို မုန်းတီးစေသည့် ရေးသားပြောဆိုမှုများ၊ လှုံ့ဆော် မှုများကို တိုက်ရိုက်(သို့မဟုတ်) သွယ်ဝိုက်၍ လုပ်ဆောင်ခဲ့ကြောင်း၊ အလားတူ စီးပွားရေး၊ အုပ်ချုပ်ရေး နှင့် အခြားကဏ္ဍအသီးသီးတွင် လုပ်ငန်းတာဝန် ဆောင်ရွက်မှုများ အောင်မြင်အောင် ဆောင်ရွက် နိုင်မှု မရှိခြင်းကြောင့် နိုင်ငံတော် မှာ အဘက်ဘက်က ဆုတ်ယုတ် ခဲ့ရကြောင်း၊ အဓိကအားဖြင့် တပ်မတော်၏ နိုင်ငံရေး၌ အချက် အချာကျမှုကို ပယ်ဖျက်ရန် အတွက် အတိတ်ဖြစ်ရပ်များပေါ် တွင် အခြေခံသည့် အမုန်းတရား ဖြင့် လုပ်ဆောင်ခဲ့ကြခြင်းဖြစ် ကြောင်း။

ဒီမိုကရေစီ ဒုတိယအစိုးရ အနေဖြင့် ၎င်းတို့၏ အာဏာ ဆက်လက်တည်တံ့စေရေး ၂၀၂၀ ပြည့်နှစ် ပါတီစုံဒီမိုကရေစီ အထွေထွေ ရွေးကောက်ပွဲတွင် မဲမသမာမှုများဖြစ်အောင် ပြုလုပ် ခဲ့ကြောင်း၊ အဆိုပါ မဲမသမာမှုများ အား ဖြေရှင်းပေးရန်အတွက် တပ်မတော်က အကြိမ်ကြိမ် တောင်းဆိုခဲ့သော်လည်း ၎င်းတို့ အနေဖြင့် ဖြေရှင်းဆောင်ရွက် ပေးမှုမရှိဘဲ ရွေးကောက်ပွဲကျင်းပ ၍ နိုင်ငံတော်၏ အာဏာကို အဓမ္မ ရယူရန် ကြိုးပမ်းခဲ့ကြကြောင်း၊ ထို့ကြောင့် တပ်မတော်အနေဖြင့် နိုင်ငံတော်အား အရေးပေါ်အခြေ အနေကြေညာ၍ နိုင်ငံတော် တာဝန်များကို ဝင်ရောက် ထမ်းဆောင်ခဲ့ရခြင်းဖြစ်ကြောင်း။

မိမိတို့အနေဖြင့် နိုင်ငံတော် တာဝန်ကို စတင်ထမ်းဆောင်ချိန်၌ ဆူပူဆန္ဒပြမှုများ ဖြစ်ပွားခဲ့ပြီး ၎င်းမှတစ်ဆင့် အကြမ်းဖက် တိုက်ခိုက် သတ်ဖြတ်ခြင်းများ ဖြစ်ပေါ်လာခြင်း ဖြစ်ကြောင်း၊ နိုင်ငံရေးအရ သဘောထားမတိုက် ဆိုင်မှုကြောင့် ဖြစ်ပွားခဲ့သည့် ပြဿနာများကို နိုင်ငံရေးအရ ဖြေရှင်းဆောင်ရွက်ပေးရမည်ဖြစ် ကြောင်း၊ ရွေးကောက်ပွဲကျင်းပ ပြုလုပ်ရန်အတွက် မဲစာရင်းများ မှန်ကန်စွာရရှိရေး ၂၀၂၄ ခုနှစ် လူဦးရေနှင့် အိမ်အကြောင်းအရာ သန်းခေါင်စာရင်း ကောက်ယူခြင်း ကို ဆောင်ရွက်ခဲ့ကြောင်း၊ ဒီဇင်ဘာ ၂၈ ရက်တွင် ရွေးကောက်ပွဲစတင် ကျင်းပပြုလုပ်မည်ကို ယနေ့တွင် ထုတ်ပြန်ခဲ့ကြောင်း။

ဖွဲ့စည်းပုံအခြေခံဥပဒေပြင်ဆင် ရေးနှင့်ပတ်သက်၍ အချို့ပြင်ဆင် ၍ရသည်များကို စည်းမျဉ်း စည်းကမ်းများနှင့်အညီ ပြင်ဆင် ဆောင်ရွက်ခြင်းကို တပ်မတော် အနေဖြင့် သဘောတူညီပြီးဖြစ် ကြောင်း၊ ဒီမိုကရေစီစနစ်ဖြင့် မှန်မှန်ကန်ကန် ဆောင်ရွက်သွား မည်ဆိုပါက တပ်မတော်အနေဖြင့် ပူးပေါင်းဆောင်ရွက်သွားမည်ဖြစ် ကြောင်း၊ တပ်မတော်၏ တာဝန် မှာ နိုင်ငံတော်ကာကွယ်ရေးပင် ဖြစ်ကြောင်း၊ ရွေးကောက်ပွဲကျင်းပ ပြုလုပ်ပြီးချိန်၌ အနိုင်ရရှိသည့် ပါတီက နိုင်ငံတော်တာဝန်ကို ထမ်းဆောင်ချိန်၌ တပ်မတော် သား လွှတ်တော်ကိုယ်စားလှယ် များ လွှတ်တော်အတွင်းပါဝင်၍ နိုင်ငံ့အရေး ဆောင်ရွက်ပေးခြင်း၊ တပ်မတော် အနေဖြင့်လည်း ဖွဲ့စည်းပုံအခြေခံဥပဒေက ပေးအပ် ထားသော အမျိုးသားနိုင်ငံရေး အခန်းကဏ္ဍ၌ ပါဝင်ဆောင်ရွက် ခြင်းနှင့် ဖွဲ့စည်းပုံအခြေခံဥပဒေကို ကာကွယ်ခြင်းတို့ကို ဆောင်ရွက် သွားမည်ဖြစ်ကြောင်း၊ တပ်မတော် သည် နိုင်ငံရေးအတွက် ပါဝင် ဆောင်ရွက်ခြင်းမဟုတ်ဘဲ နိုင်ငံ့ အရေးဖြစ်သည့် နိုင်ငံတော်

စာမျက်နှာ ၄ သို့ »»

☆ ပြည်သူများလိုလားသည့် ပါတီစုံဒီမိုကရေစီလမ်းကြောင်းပေါ်တွင် လျှောက်လှမ်းနိုင်ရေး တပ်မတော်က ကြိုးပမ်းဆောင်ရွက်ခဲ့ပြီး ဖွဲ့စည်းပုံ အခြေခံဥပဒေ(၂၀၀၈ ခုနှစ်)ကို ရေးဆွဲ၍ ပြည်သူ့ဆန္ဒခံယူပြီး ၂၀၁၀ ပြည့်နှစ်တွင် ပါတီစုံဒီမိုကရေစီလမ်းကြောင်းကို စတင် လျှောက်လှမ်းစေခဲ့

☆ တပ်မတော်အနေဖြင့် နိုင်ငံတော်ကို ပါတီစုံဒီမိုကရေစီလမ်းကြောင်း ပေါ်၌ ခိုင်ခိုင်မာမာလျှောက်လှမ်းနိုင်ရေး ဆက်လက်ကြိုးပမ်း ဆောင်ရွက် ပေးလျက်ရှိ

နိုင်ငံတော်လုံခြုံရေးနှင့် အေးချမ်းသာယာရေးကောင်မရှင်ဥက္ကဋ္ဌ တပ်မတော်ကာကွယ်ရေးဦးစီးချုပ် ဗိုလ်ချုပ်မှူးကြီးမင်းအောင်လှိုင်၏ဇနီး ဒေါ်ကြူကြူလှ ဆေးရုံတက်ရောက်ကုသလျက်ရှိသည့် အရာရှိ၊ စစ်သည်များ၏ မိသားစုဝင်များအား ကြည့်ရှုအားပေးစဉ်။

☆ **တပ်မတော်၏တာဝန်မှာ နိုင်ငံတော်ကာကွယ်ရေးပင်ဖြစ်၊ ရွေးကောက်ပွဲကျင်းပပြုလုပ်ပြီးချိန်၌ အနိုင်ရရှိသည့်ပါတီမှ နိုင်ငံတော်တာဝန်ကို ထမ်းဆောင်ချိန်၌ တပ်မတော်သား လွှတ်တော်ကိုယ်စားလှယ်များ လွှတ်တော်အတွင်းပါဝင်၍ နိုင်ငံ့အရေးဆောင်ရွက်ပေးခြင်း၊ တပ်မတော်အနေဖြင့်လည်း ဖွဲ့စည်းပုံအခြေခံဥပဒေက ပေးအပ်ထားသော အမျိုးသားနိုင်ငံရေးအခန်းကဏ္ဍ၌ပါဝင်ဆောင်ရွက်ခြင်းနှင့် ဖွဲ့စည်းပုံအခြေခံဥပဒေကို ကာကွယ်ခြင်းတို့ကို ဆောင်ရွက်သွားမည်**

☆ **တပ်မတော်သည် နိုင်ငံရေးအတွက် ပါဝင်ဆောင်ရွက်ခြင်းမဟုတ်ဘဲ နိုင်ငံ့အရေးဖြစ်သည့် နိုင်ငံတော်ကာကွယ်ရေးလုပ်ငန်းများတွင်သာ တာဝန်ထမ်းဆောင်သွားမည်**

»»» စာမျက်နှာ ၃ မှ

ကာကွယ်ရေး လုပ်ငန်းများတွင်သာ တာဝန်ထမ်းဆောင်သွားမည်ဖြစ်ကြောင်း။

တပ်မတော်သားများအားလုံးသည် ပြည်သူများကြားမှ ပေါက်ဖွားလာကြသူများဖြစ်ပြီး တပ်မတော်သည် နိုင်ငံတော်၏ အစိတ်အပိုင်းတစ်ခုဖြစ်ကြောင်း၊ ထို့ကြောင့် ပြည်သူများ၏ အသက်အိုးအိမ်စည်းစိမ်များ လုံခြုံစေရေးအတွက် ကာကွယ်ရေးလုပ်ငန်းများကို ဆောင်ရွက်ပေးကြရန်လိုကြောင်း။

မိမိတို့နိုင်ငံတွင် ပညာရေးအားနည်းခြင်း များကြောင့် နိုင်ငံတော်အနေဖြင့် ပညာရည်မြှင့်တင်ရေး လုပ်ငန်းများကို ဆောင်ရွက်ပေးလျက်ရှိကြောင်း၊ ပညာရည် အားနည်းခြင်းကြောင့် လူတစ်ဦးချင်း၏ တွေးခေါ်မြော်မြင်မှုများတွင် အားနည်းမှုများရှိကြောင်း၊ နိုင်ငံအတွင်း ပညာတတ်များ ပေါ်ကြွယ်ဝမှသာ နိုင်ငံဖွံ့ဖြိုးတိုးတက်ရေး လုပ်ငန်းများကို ယခုထက်ပိုမိုတိုးတက်အောင် ဆောင်ရွက်သွားနိုင်မည်ဖြစ်ပြီး တွေးခေါ်မြော်မြင်မှု မြင့်မားသည့် ပညာတတ်လူငယ်များ ပိုမိုများပြားလာပါက နိုင်ငံ၏ တည်ငြိမ်အေးချမ်းရေးကိုလည်း အထောက်အကူပြုနိုင်မည် ဖြစ်ကြောင်း၊ တပ်မတော်အနေဖြင့် တပ်မတော်သား မိသားစုဝင်များ၏ သားသမီးများသာမက တပ်မတော်သားများ၏ ပညာရည်မြင့်မားစေရေးအတွက်လည်း ဆောင်ရွက်ပေးခဲ့ကြောင်း၊ မိမိတို့၏သားသမီးများ စဉ်းစား တွေးခေါ်တတ်သည့် ပညာတတ်လူငယ်များဖြစ်စေရေး အားပေး ဆောင်ရွက်သွားကြရမည်ဖြစ်ကြောင်း။

တာဝန် ထမ်းဆောင်ရာတွင် အထက်အောက် အပြန်အလှန် လေးစားမှုများဖြင့် စစ်သားကောင်းများဖြစ်အောင် ဆောင်ရွက်ကြစေလိုကြောင်း၊ ဒီဇင်ဘာလအတွင်း ကျင်းပပြုလုပ်မည့် ရွေးကောက်ပွဲကျင်းပချိန်၌ ကိုယ်စားလှယ်လောင်းများ ရွေးချယ်ချိန်တွင် နိုင်ငံတော်၏အကျိုးကို စေတနာထား၍ ဆောင်ရွက်နိုင်သည့် အရည်အချင်းရှိသည့်သူများဖြစ်ရန်လိုကြောင်း၊ ရွေးကောက်ပွဲ၌ ဆန္ဒမဲများအား မပျက်မကွက်ပေး၍ နိုင်ငံသားကောင်းများဖြစ်အောင် ဆောင်ရွက်သွားကြစေလိုကြောင်း၊ နိုင်ငံတကာမှ စောင့်ကြည့်လေ့လာသူများအနေဖြင့်လည်း မိမိတို့နိုင်ငံ၌ ရွေးကောက်ပွဲကျင်းပချိန်၌ လာရောက် လေ့လာဆောင်ရွက်သွားမည်ဖြစ်ကြောင်း၊ နောင်တက်လာမည့်အစိုးရသည် နိုင်ငံတော်၏ အကျိုးကို အမှန်တကယ် ထမ်းဆောင်နိုင်သည့် အစိုးရဖြစ်အောင် မိမိတို့အနေဖြင့်ကြိုတင်၍ ပြင်ဆင်ဆောင်ရွက်ပေးသွားရမည်ဖြစ်ကြောင်း ပြောကြားသည်။

ထို့နောက် နိုင်ငံတော်လုံခြုံရေးနှင့် အေးချမ်းသာယာရေးကောင်မရှင်ဥက္ကဋ္ဌ တပ်မတော်ကာကွယ်ရေးဦးစီးချုပ်က တပ်နယ်မှ အရာရှိ၊ စစ်သည်၊ မိသားစုများအတွက် စားသောက်ဖွယ်ရာပစ္စည်းများကို ပေးအပ်ရာ တပ်နယ်မှူးက လည်းကောင်း၊ နိုင်ငံတော်လုံခြုံရေးနှင့် အေးချမ်းသာယာရေးကောင်မရှင်ဥက္ကဋ္ဌ တပ်မတော်ကာကွယ်ရေးဦးစီးချုပ်၏ဇနီးက တပ်နယ်မိခင်နှင့် ကလေးစောင့်ရှောက်ရေးအသင်းအတွက် ချီးမြှင့်ငွေများကို ပေးအပ်ရာ တပ်နယ်မှူး၏ဇနီးက လည်းကောင်း လက်ခံရယူကြသည်။

တွေ့ဆုံပွဲအပြီးတွင် နိုင်ငံတော်လုံခြုံရေးနှင့်အေးချမ်းသာယာရေးကောင်မရှင်ဥက္ကဋ္ဌ တပ်မတော်ကာကွယ်ရေးဦးစီးချုပ်နှင့် ဇနီး၊ အဖွဲ့ဝင်များသည် တက်ရောက်လာကြသည့် အရာရှိ၊ စစ်သည်မိသားစုများအား ရင်းရင်းနှီးနှီး လိုက်လံနှုတ်ဆက်ခဲ့ကြသည်။

ယင်းနောက် နိုင်ငံတော်လုံခြုံရေးနှင့် အေးချမ်းသာယာရေးကောင်မရှင်ဥက္ကဋ္ဌ တပ်မတော်ကာကွယ်ရေး ဦးစီးချုပ်သည် တပ်နယ်ရှိ နယ်မြေခံတပ်မတော်ဆေးရုံတွင် တက်ရောက်ကုသလျက်ရှိသည့် နိုင်ငံတော်ကာကွယ်ရေးနှင့် လုံခြုံရေးတာဝန်များ ထမ်းဆောင်စဉ် ထိခိုက်ဒဏ်ရာရရှိခဲ့သော အရာရှိ၊ စစ်သည်များ၊ ပြည်သူ့စစ်မှုထမ်းများနှင့် မြန်မာနိုင်ငံရဲတပ်ဖွဲ့ဝင်များအား ထိခိုက်ဒဏ်ရာရရှိခဲ့မှု အခြေအနေများ၊ ရောဂါကုသပျောက်ကင်းမှု အခြေအနေများကို တစ်ဦးချင်းလိုက်လံတွေ့ဆုံ၍ ရင်းနှီးနွေးထွေးစွာ မေးမြန်းပြီး အားပေးစကား ပြောကြားကာ အရာရှိ၊ စစ်သည်များ၏ တင်ပြချက်များအပေါ် လိုအပ်သည်များ ဖြည့်ဆည်းဆောင်ရွက်ပေးသည်။

ဆက်လက်၍ နိုင်ငံတော်လုံခြုံရေးနှင့် အေးချမ်းသာယာရေးကောင်မရှင်ဥက္ကဋ္ဌ တပ်မတော်ကာကွယ်ရေးဦးစီးချုပ်သည် ဆေးရုံလိုအပ်ချက်များအား မေးမြန်း၍ လိုအပ်သည်များ ဖြည့်ဆည်းဆောင်ရွက်ပေးသည်။

အလားတူ နိုင်ငံတော်လုံခြုံရေးနှင့်အေးချမ်းသာယာရေးကောင်မရှင်ဥက္ကဋ္ဌ တပ်မတော်ကာကွယ်ရေးဦးစီးချုပ်၏ဇနီးသည်လည်း ဆေးရုံတက်ရောက် ကုသလျက်ရှိသည့် အရာရှိ၊ စစ်သည်များ၏ မိသားစုဝင်များအား သွားရောက်ကြည့်ရှု၍ တစ်ဦးချင်း၏ ကျန်းမာရေးအခြေအနေများကို ရင်းရင်းနှီးနှီး မေးမြန်းအားပေးစကား ပြောကြားကာ စားသောက်ဖွယ်ရာပစ္စည်းများ ပေးအပ်ခဲ့ကြောင်း သိရသည်။

သတင်းစဉ်

ရာဇဝတ်အထူးအယူခံမှု တစ်မှုနှင့် တရားမအထူးအယူခံမှု လေးမှုတို့ကို စီရင်ချက်ချမှတ်၊ တရားမအထူးအယူခံမှု ခြောက်မှုတို့ကို ရုံးထိုင်ကြားနာ

နေပြည်တော် ဩဂုတ် ၁၈

ပြည်ထောင်စုတရားသူကြီးချုပ် ဦးသာထွေးနှင့် ပြည်ထောင်စုတရားလွှတ်တော်ချုပ် တရားသူကြီးများဖြစ်ကြသည့် ဦးမျိုးတင့်၊ ဦးကြည်သိန်း၊ ဦးသိန်းကိုကို၊ ဒေါက်တာကိုကိုနိုင် တို့ပါဝင်သည့် အထူးအယူခံခုံရုံးသည် ယနေ့နံနက် ၉ နာရီခွဲတွင် ပြည်ထောင်စုတရားလွှတ်တော်ချုပ်၊ ရုံးခန်းအမှတ်(၁)၌ ရုံးထိုင်၍ ရာဇဝတ်အထူးအယူခံမှုအမှတ် ၃/၂၀၁၅(မန္တလေး)နှင့် တရားမအထူးအယူခံမှုအမှတ် ၆/၂၀၁၅(ရန်ကုန်)၊ ၇၆/၂၀၁၄(မန္တလေး)၊ ၁၄/၂၀၁၅(ရန်ကုန်)၊ ၁၅/၂၀၁၅(ရှမ်း) စုစုပေါင်း ရာဇဝတ်အထူးအယူခံမှု တစ်မှုနှင့် တရားမအထူးအယူခံမှု လေးမှုတို့ကို စီရင်ချက်ချမှတ်သည်။

ထို့ပြင် တရားမအထူးအယူခံမှုအမှတ် ၁၃/၂၀၁၅(ရန်ကုန်)၊ ၁၇/၂၀၁၅(မန္တလေး)၊ ၁၈/၂၀၁၅(ပဲခူး)၊ ၁၉/၂၀၁၅(မန္တလေး)၊ ၂၀/၂၀၁၅(မွန်)၊ ၂၂/၂၀၁၅(ရှမ်း) စုစုပေါင်း တရားမအထူးအယူခံမှု ခြောက်မှုတို့ကို ရုံးထိုင်ကြားနာခဲ့ကြောင်း သိရသည်။

သတင်းစဉ်

နိုင်ငံ့ဝန်ထမ်းတက္ကသိုလ် (အောက်မြန်မာပြည်) အခြေခံပညာ ဆရာ ဆရာမများ အထူးမွမ်းမံသင်တန်း အမှတ်စဉ်(၁၁၀) သင်တန်းဖွင့်

ရန်ကုန် ဩဂုတ် ၁၈

အခြေခံပညာ ဆရာ ဆရာမများ အထူးမွမ်းမံသင်တန်းအမှတ်စဉ်(၁၁၀)၏ သင်တန်းဖွင့်ပွဲအခမ်းအနားကို ယနေ့နံနက် ၈ နာရီတွင် နိုင်ငံ့ဝန်ထမ်းတက္ကသိုလ်(အောက်မြန်မာပြည်) ရတနာသိဃ်ခန်းမ၌ ကျင်းပရာ ပြည်ထောင်စုရာထူးဝန်အဖွဲ့ဝင် ဦးစိုးတင့်၊ နိုင်ငံ့ဝန်ထမ်းတက္ကသိုလ် (အောက်မြန်မာပြည်)မှ ပါမောက္ခချုပ်၊ ဒုတိယပါမောက္ခချုပ်များနှင့် တာဝန်ရှိသူများ၊ ပညာရေးဝန်ကြီးဌာနမှ တာဝန်ရှိသူများနှင့် သင်တန်းသား သင်တန်းသူများ တက်ရောက်ကြသည်။

ဦးစွာ ပြည်ထောင်စုရာထူးဝန်အဖွဲ့ဝင် ဦးစိုးတင့်က အနာဂတ်တိုင်းပြည်အတွက် လူသားအရင်းအမြစ်ကောင်းများ မွေးထုတ်ပေးနိုင်စေရေး ဆရာ ဆရာမများအနေဖြင့် အလေးထားဆောင်ရွက်သွားကြရန် မှာကြားလိုကြောင်း၊ နိုင်ငံရေးစနစ်အရ အစိုးရအဖွဲ့များ ပြောင်းလဲစေကာမူ တာဝန်ယူရသည့် လုပ်ငန်းကဏ္ဍနှင့် အဆင့်အလိုက် လုပ်ငန်းတာဝန်များကို စဉ်ဆက်မပြတ် မှန်မှန်ကန်ကန် လုပ်ဆောင်ပြီး နိုင်ငံအကျိုး၊ ပြည်သူအကျိုးကိုရှေးရှု၍ စည်းကမ်းရှိပြီး စနစ်ကျသော အဖွဲ့အစည်းဖြစ်အောင် ဝိုင်းဝန်းတည်ဆောက်ကြရန်လိုကြောင်း တိုက်တွန်းမှာကြားသည်။

အခြေခံပညာ ဆရာ ဆရာမများ အထူးမွမ်းမံသင်တန်း အမှတ်စဉ်(၁၁၀)သို့ သင်တန်းသား ၃၂ ဦး၊ သင်တန်းသူ ၃၆၁ ဦး စုစုပေါင်း ၃၉၃ ဦး တက်ရောက်ကြပြီး သင်တန်းကာလမှာ ဩဂုတ် ၁၈ ရက်မှ စက်တင်ဘာ ၁၉ ရက်ထိ ရက်သတ္တ ငါးပတ်ကြာ ဖွင့်လှစ်မည်ဖြစ်သည်။

ထို့နောက် အဖွဲ့ဝင် ဦးစိုးတင့်သည် တက္ကသိုလ်တွင် ဖွင့်လှစ်ပို့ချနေသောသင်တန်းများကို ကြည့်ရှုစစ်ဆေးပြီး တက္ကသိုလ်မှ ပညာဌာန ပါမောက္ခ (ဌာနမှူး)များ၊ ပါမောက္ခများနှင့် တက္ကသိုလ် အစည်းအဝေးခန်းမတွင် တွေ့ဆုံ၍ သင်တန်းအလိုက် ပို့ချပေးနေသည့် သင်ရိုးညွှန်းတမ်းများနှင့်ပတ်သက်၍ ညှိနှိုင်းဆွေးနွေးခဲ့ကြောင်း သိရသည်။ **သတင်းစဉ်**

နိုင်ငံတော်လုံခြုံရေးနှင့် အေးချမ်းသာယာရေးကော်မရှင်ဥက္ကဋ္ဌ ဗိုလ်ချုပ်မှူးကြီးမင်းအောင်လှိုင် မကွေးမြို့ရှိ ဌာနဆိုင်ရာတာဝန်ရှိသူများ၊ အသေးစား၊ အငယ်စားနှင့် အလတ်စားစီးပွားရေး(MSME) လုပ်ငန်းရှင်များနှင့်တွေ့ဆုံ၍ ဒေသဖွံ့ဖြိုးတိုးတက်ရေးအတွက် ဆွေးနွေးပြောကြားစဉ်။

မကွေးတိုင်းဒေသကြီးအတွင်း ဝါစိုက်ပျိုးထုတ်လုပ်မှုများ တိုးတက်အောင်ဆောင်ရွက်ပြီး ဝါကိုအခြေခံသည့် စက်မှုကုန်ထုတ်လုပ်ငန်းကို စံပြအဖြစ်ဆောင်ရွက်

နေပြည်တော် ဩဂုတ် ၁၈

နိုင်ငံတော်လုံခြုံရေးနှင့် အေးချမ်းသာယာရေးကော်မရှင်ဥက္ကဋ္ဌ ဗိုလ်ချုပ်မှူးကြီး မင်းအောင်လှိုင်သည် မကွေးတိုင်းဒေသကြီးအတွင်းရှိ အသေးစား၊ အငယ်စားနှင့် အလတ်စားစီးပွားရေး (MSME) လုပ်ငန်းရှင်များအား ယနေ့နံနက်ပိုင်းတွင် မကွေးမြို့ မြို့တော်ခန်းမ၌ တွေ့ဆုံ၍ ကုန်ထုတ်လုပ်မှုလုပ်ငန်းများ ဖွံ့ဖြိုးတိုးတက်ရေးအတွက် ဆွေးနွေးပြောကြားသည်။

အဆိုပါတွေ့ဆုံပွဲသို့ နိုင်ငံတော်လုံခြုံရေးနှင့် အေးချမ်းသာယာရေးကော်မရှင်ဥက္ကဋ္ဌနှင့်အတူ ကော်မရှင်အတွင်းရေးမှူး တွဲဖက်အမှုဆောင်ချုပ် ဗိုလ်ချုပ်ကြီး ရဲဝင်းဦး၊ ပြည်ထောင်စုဝန်ကြီးများဖြစ်ကြသည့် ဦးမင်းနောင်၊ ဦးခင်မောင်ရီနှင့် ဒေါက်တာချာလီသန်း၊ မကွေးတိုင်းဒေသကြီးဝန်ကြီးချုပ် ဦးတင့်လွင်၊ ကာကွယ်ရေးဦးစီးချုပ်ရုံးမှ အဆင့်မြင့်တပ်မတော်အရာရှိကြီးများ၊ အလယ်ပိုင်းတိုင်းစစ်ဌာနချုပ်တိုင်းမှူးနှင့် တာဝန်ရှိသူများ၊ တိုင်းဒေသကြီးအစိုးရအဖွဲ့ဝင်များ၊ ဌာနဆိုင်ရာတာဝန်ရှိသူများ၊ တိုင်းဒေသကြီးအတွင်းရှိ အသေးစား၊ အငယ်စားနှင့် အလတ်စားစီးပွားရေး (MSME) လုပ်ငန်းရှင်များ တက်ရောက်ကြသည်။

ဒေသဖွံ့ဖြိုးတိုးတက်ရေးအတွက် ဆောင်ရွက်လျက်ရှိမှုအခြေအနေများအား တစ်ဦးချင်းတင်ပြဆွေးနွေး

ဦးစွာ တိုင်းဒေသကြီးဝန်ကြီးချုပ်က မကွေးတိုင်းဒေသကြီးအတွင်း ဆီထွက်သီးနှံများနှင့် အခြားသီးနှံများစိုက်ပျိုးရေး လုပ်ငန်းများ ဖွံ့ဖြိုးတိုးတက်ရေးဆောင်ရွက်လျက်ရှိမှု၊ စိုက်ပျိုးရေလုံလောက်စွာရရှိရေး ဘဏ္ဍာရေးနှစ်အလိုက် နေရောင်ခြည်စွမ်းအင်သုံး မြစ်ရေတင်လုပ်ငန်းများ အကောင်အထည်ဖော်ဆောင်ရွက်လျက်ရှိမှု၊ တိုင်းဒေသကြီးအတွင်း စိမ်းလန်းစိုပြည်စေရေးနှင့် အပူဒဏ်ကာကွယ်နိုင်ရေးအတွက် အရိပ်ရလေကာပင်များစိုက်ပျိုးခြင်းနှင့် စေတီပုထိုးများ တည်ထားကိုးကွယ်ရန်အတွက် စီမံဆောင်ရွက်လျက်ရှိမှု၊ ချောက်မြို့နယ်အတွင်း အပူဒဏ်လျှော့ချနိုင်ရန်အတွက် ကြီးမြန်သစ်ပင်များ စိုက်ပျိုးဆောင်ရွက်ထားရှိမှု၊ အခြေခံပညာကျောင်းများ၌ စာကြည့်တိုက်များ ဖွင့်လှစ်ပေးလျက်ရှိမှု၊ တိုင်းဒေသကြီးအတွင်း ပညာရည်မြင့်မားစေရေး ဆောင်ရွက်လျက်ရှိမှုနှင့် ကျန်းမာရေးကဏ္ဍ မြှင့်တင်ရေးဆောင်ရွက်ပေးလျက်ရှိမှု၊ ဒေသတွင်း ကုန်ထုတ်လုပ်မှုလုပ်ငန်းများ ဖွံ့ဖြိုးတိုးတက်ရေးဆောင်ရွက်လျက်ရှိမှု၊ သောက်သုံးရေများလုံလောက်စွာရရှိရေးအတွက် မြစ်ရေတင်လုပ်ငန်းများ ဆောင်ရွက်ပေးခြင်းနှင့် မြေအောက်တမံများ ဆောက်လုပ်ပေးမှုကြောင့် ရေလုံလောက်စွာရရှိသည့်အပြင် စိမ်းလန်းစိုပြည်ရေးအတွက် အထောက်အကူပြုလျက်ရှိမှု၊ ဒေသတွင်းတည်ငြိမ်အေးချမ်းရေးနှင့် တရားဥပဒေစိုးမိုးရေး လုပ်ငန်းများ ဆောင်ရွက်လျက်ရှိမှု၊ မကွေးတိုင်းဒေသကြီးအတွင်း စိုက်ပျိုးမွေးမြူရေးလုပ်ငန်းများနှင့် MSME လုပ်ငန်းများ ဖွံ့ဖြိုးတိုးတက်ရေး ဆောင်ရွက်လျက်ရှိမှု၊ ယခုနှစ်မိုးရာသီအတွင်း မိုးကောင်းစွာရွာသွန်းမှုကြောင့် စိုက်ပျိုးရေးလုပ်ငန်းများကို ဖြစ်ထွန်းအောင်မြင်အောင် ဆောင်ရွက်နိုင်မှု၊ တစ်ဧကေ ပန်းတိုင်အထွက်နှုန်းရရှိရေး

နိုင်ငံတော်လုံခြုံရေးနှင့် အေးချမ်းသာယာရေးကော်မရှင်ဥက္ကဋ္ဌ ဗိုလ်ချုပ်မှူးကြီးမင်းအောင်လှိုင် အသေးစား၊ အငယ်စားနှင့် အလတ်စားစီးပွားရေး (MSME)လုပ်ငန်းများမှထွက်ရှိသည့် စိုက်ပျိုးမွေးမြူရေးထုတ်ကုန်များပြခန်းများ၌ စားသောက်ကုန်ပစ္စည်းများပြသထားမှုကို စိတ်ပါဝင်စားစွာကြည့်ရှုစဉ်။

ဆောင်ရွက်နိုင်မှုနှင့် ပိုမိုတိုးတက်အောင် ဆောင်ရွက်လျက်ရှိမှု၊ မွေးမြူရေးလုပ်ငန်းများဖွံ့ဖြိုးတိုးတက်စေရေး မွေးမြူရေးဇုန်များ အကောင်အထည်ဖော်ဆောင်ရွက်လျက်ရှိမှု၊ ဒေသတွင်း စိုက်ပျိုးမွေးမြူရေးလုပ်ငန်းများမှထွက်ရှိသည့် ကုန်ကြမ်းများဖြင့် ကုန်ထုတ်လုပ်ငန်းများ ဆောင်ရွက်လျက်ရှိမှု၊ MSME လုပ်ငန်းများ ဖွံ့ဖြိုးတိုးတက်ရေးအတွက် လိုအပ်သည့်ရင်းနှီးမြှုပ်နှံငွေများ ထုတ်ချေးပေးလျက်ရှိမှုနှင့် MSME ထုတ်ကုန်ပြပွဲများ ကျင်းပဆောင်ရွက်ပေးလျက်ရှိမှု၊ စက်မှု၊ စိုက်ပျိုး၊ မွေးမြူရေးကျောင်းများ ဖွင့်လှစ်သင်ကြားပေးလျက်ရှိမှု အခြေအနေများနှင့် ပတ်သက်၍ ရှင်းလင်းတင်ပြသည်။

ထို့နောက် မကွေးမြို့ရှိ မြို့မိမြို့ဖများနှင့် တိုင်းဒေသကြီးအတွင်းရှိ MSME လုပ်ငန်းရှင်များက ရောဝတီမြစ်ကြောင်းအတွင်း မကွေးဘက်ခြမ်း၌ ရာသီမရွေး ကုန်တင်ကုန်ချပြုလုပ်နိုင်သည့် သင်္ဘောဆိပ်ခံတစ်ခု တည်ဆောက်ပေးစေလိုမှု၊ မကွေးမြို့နှင့် ဆက်သွယ်ထားသည့် မော်တော်ကားလမ်းများ အဆင့်မြှင့်တင်ပေးစေလိုမှု၊ ဝါစိုက်ပျိုးထုတ်လုပ်မှု တိုးတက်စေရေးနှင့် အဆင့်မီသည့် ချည်ထည်များ ထုတ်လုပ်နိုင်ရေးအတွက် နိုင်ငံတော်မှ ချည်မျှင်စက်ရုံများအား အဆင့်မြှင့်တင်ပေးစေလိုမှု၊ မကွေးတိုင်းဒေသကြီးအတွင်းမှ ထွက်ရှိသည့် မီးဖိုချောင်သုံး စိုက်ပျိုးသီးနှံတစ်ခုဖြစ်သည့် ကြက်သွန်နီအား ဈေးကွက်ရရှိရေး ကူညီဆောင်ရွက်ပေးစေလိုမှု၊ ဒေသအတွင်း စိုက်ပျိုးရန်အတွက် ပြည်ပမှ အာလူးမျိုးကောင်းမျိုးသန့်များ ရရှိနိုင်ရေး ဆောင်ရွက်ပေးစေလိုမှုများနှင့်ပတ်သက်၍ ရှင်းလင်းတင်ပြကြသည်။

ဖြည့်စွက်ဆွေးနွေး

တင်ပြမှုများနှင့်စပ်လျဉ်း၍ နိုင်ငံတော်လုံခြုံရေးနှင့် အေးချမ်းသာယာရေးကော်မရှင်ဥက္ကဋ္ဌက မြေအောက်တမံများ ဆောက်လုပ်ခြင်းကြောင့် ရေလုံလောက်စွာရရှိနိုင်ပြီး ပတ်ဝန်းကျင်စိမ်းလန်းစိုပြည်မှုကို အထောက်အကူပြုနိုင်သဖြင့် ဆက်လက်၍ ဆောင်ရွက်သွားရန်လိုကြောင်း၊

စာမျက်နှာ ၆ သို့ ☆

- MSME လုပ်ငန်းများဆောင်ရွက်ရာတွင် ဒေသတွင်းမှထွက်ရှိသည့် စိုက်ပျိုးမွေးမြူရေးထုတ်ကုန်များဖြင့် ကုန်ထုတ်လုပ်မှုလုပ်ငန်းများ ဆောင်ရွက်နိုင်ရန်လို၊ မကွေးတိုင်းဒေသကြီးအတွင်း ချည်ထည်များထုတ်လုပ်နိုင်ရေး ဝါကုန်ကြမ်းကို ပိုမိုတိုးတက်ထုတ်လုပ်နိုင်ရန်လို
- ပြည်တွင်းမှထွက်ရှိသည့် စိုက်ပျိုးရေးထွက်ကုန်များ ပြည်ပသို့တင်ပို့ခွင့်များအား ပြည်တွင်းစားသုံးမှု မထိခိုက်ပါက တင်ပို့ခွင့်ပြုထား

☆ စာမျက်နှာ ၅ မှ

ယာဉ်များသွားလာမှု အဆင်ပြေချောမွေ့စေရေး လမ်းများအဆင့်မြှင့်တင်ခြင်းလုပ်ငန်းများအား သတ်မှတ်ထားသည့် စည်းမျဉ်းစည်းကမ်းများနှင့်အညီ ဖြစ်စေရေး ဆောင်ရွက်ပေးသွားမည်ဖြစ်ကြောင်း၊ အဆင့်မြင့်ချည်များ ထုတ်လုပ်နိုင်ရန်အတွက် ချည်မျှင်ရှည်ဝါများ စိုက်ပျိုးထုတ်လုပ်နိုင်ရန်လိုကြောင်း၊ MSME လုပ်ငန်းများကို ဆောင်ရွက်ရာတွင် ဒေသတွင်းမှထွက်ရှိသည့် စိုက်ပျိုးမွေးမြူရေးထုတ်ကုန်များဖြင့် ကုန်ထုတ်လုပ်မှုလုပ်ငန်းများကို ဆောင်ရွက်နိုင်ရန်လိုကြောင်း၊ ထို့ကြောင့် မကွေးတိုင်းဒေသကြီးအတွင်း ချည်ထည်များထုတ်လုပ်နိုင်ရေး ဝါကုန်ကြမ်းကို ပိုမိုတိုးတက်ထုတ်လုပ်နိုင်ရန်လိုကြောင်း၊ ပြည်တွင်းမှထွက်ရှိသည့် စိုက်ပျိုးရေးထွက်ကုန်များ ပြည်ပသို့တင်ပို့ခွင့်များအား ပြည်တွင်းစားသုံးမှုများကို မထိခိုက်ပါက တင်ပို့ခွင့်ပြုထားကြောင်း ဖြည့်စွက်ဆွေးနွေးပြောကြားသည်။

ပြည်ထောင်စုဝန်ကြီးများက သက်ဆိုင်ရာကဏ္ဍအလိုက် ပြန်လည်ရှင်းလင်းဆွေးနွေး

ယင်းနောက် ပြည်ထောင်စုဝန်ကြီးများဖြစ်ကြသည့် ဦးမင်းနောင်၊ ဦးခင်မောင်ရီနှင့် ဒေါက်တာ ချာလီသန်းတို့က ဝန်ကြီးဌာနအလိုက် လုပ်ငန်းများအကောင်အထည်ဖော်ဆောင်ရွက်လျက်ရှိမှုအခြေအနေများ၊ ဒေသအလိုက်ထွက်ရှိသည့် စိုက်ပျိုးရေးထွက်ကုန်များ ထိုက်သင့်သည့်ဈေးနှုန်းများရရှိရေး ဆောင်ရွက်ပေးလျက်ရှိမှု၊ ပြည်ပမှ အာလူးမျိုးကောင်းမျိုးသန့်များရရှိစေရေး ဆောင်ရွက်လျက်ရှိမှု၊ အဆင့်မြင့်ချည်ထည်များ ထုတ်လုပ်နိုင်ရေး ချည်မျှင်ရှည်ဝါများ စိုက်ပျိုးနိုင်ရေး ဆောင်ရွက်ပေးလျက်ရှိမှု၊ စိုက်ပျိုးရေးလုပ်ငန်းများ ပိုမိုဖြစ်ထွန်းအောင်မြင်စေရေးအတွက် မြစ်ရေတင်လုပ်ငန်းများဖြင့် ရေပေးဝေရေးလုပ်ငန်းများဆောင်ရွက်ပေးလျက်ရှိမှု၊ မင်းဘူးဒေသနှင့် အခြားဒေသများတွင် စပျစ်စိုက်ပျိုးခြင်းများ အောင်မြင်ဖြစ်ထွန်းလျက်ရှိသဖြင့် အနာဂတ်ကာလတွင် ပြည်ပသို့တင်ပို့နိုင်ရန်အတွက် ဝိုင်စပျစ်စိုက်ပျိုးခြင်းလုပ်ငန်းများ ပိုမိုဖွံ့ဖြိုးတိုးတက်အောင် ဆောင်ရွက်သွားရန်လိုအပ်မှု၊ မကွေးတိုင်းဒေသကြီးအတွင်း သဘာဝပတ်ဝန်းကျင်စိမ်းလန်းစိုပြည်ရေးအတွက် သစ်တောသစ်ပင်များ စိုက်ပျိုးခြင်းနှင့် သဘာဝပတ်ဝန်းကျင်ထိန်းသိမ်းရေးလုပ်ငန်းများ ဆောင်ရွက်ပေးလျက်ရှိမှု၊ နိုင်ငံတော်အနေဖြင့် အပူပိုင်းဒေသ ၁၃ ခရိုင် စိမ်းလန်းစိုပြည်စေရေးအတွက် သစ်ပင်သစ်တောများ စိုက်ပျိုးထိန်းသိမ်းခြင်း လုပ်ငန်းများကို ဆောင်ရွက်ပေးလျက်ရှိမှု၊ မီးခိုးမြူငွေ့များလျှော့ချရေးအတွက် ပါဝင်ဆောင်ရွက်ပေးစေလိုမှု၊ အဆင့်မြင့်ချည်ထည်များ ထုတ်လုပ်နိုင်ရေး ချည်မျှင်ရှည်ဝါများ စိုက်ပျိုးထုတ်လုပ်နိုင်ရန် လိုအပ်မှုနှင့် အခြားစက်ပစ္စည်းများနှင့် ငွေကြေးများ လိုအပ်လျက်ရှိမှု၊ MSME လုပ်ငန်းများ ဖွံ့ဖြိုးတိုးတက်ရေးအတွက် ကူညီဆောင်ရွက်ပေးလျက်ရှိမှု အခြေအနေများနှင့်ပတ်သက်ပြီး ရှင်းလင်းတင်ပြသည်။

နိုင်ငံတော်လုံခြုံရေးနှင့် အေးချမ်းသာယာရေးကော်မရှင်ဥက္ကဋ္ဌ ဗိုလ်ချုပ်မှူးကြီးမင်းအောင်လှိုင်နှင့်ဇနီး ဒေါ်ကြူကြူလှ မကွေးမြသလွန်စေတီတော်မြတ်ကြီးအတွက် ဘက်စုံအလှူငွေများ ပေးအပ်လှူဒါန်းရာ ဂေါပကအဖွဲ့က လက်ခံရယူခဲ့ကြပြီး ဓမ္မလက်ဆောင်ပြန်လည်ပေးအပ်စဉ်။

လွတ်လပ်၍ တရားမျှတသည့် ရွေးကောက်ပွဲတစ်ရပ်ဖြစ်စေရေး၊ မသမာမှုကင်းရှင်းသည့် ရွေးကောက်ပွဲဖြစ်စေရေး ဆောင်ရွက်

ဆက်လက်၍ နိုင်ငံတော်လုံခြုံရေးနှင့် အေးချမ်းသာယာရေးကော်မရှင်ဥက္ကဋ္ဌက မိမိအနေဖြင့် မကွေးမြို့သို့ မကြာခဏရောက်ရှိခဲ့ပြီး မိမိတို့အနေဖြင့် နိုင်ငံတော်တာဝန်ထမ်းဆောင်ခဲ့ရမှုနှင့် ရှေ့လုပ်ငန်းစဉ်များချမှတ် ဆောင်ရွက်လျက်ရှိမှုအခြေအနေများကို ရှင်းလင်းပြောကြားခဲ့ကြောင်း၊ ရှေ့လုပ်ငန်းစဉ်၏ နောက်ဆုံးအချက်ဖြစ်သည့် ဆန္ဒမဲပေးပိုင်ခွင့်ရှိသူအားလုံး၏ အခွင့်အရေးများ နစ်နာမှုမရှိစေရေးနှင့် နည်းလမ်းကျနမှန်ကန်မှုရှိသည့် အထွေထွေရွေးကောက်ပွဲတစ်ရပ်ဖြစ်စေရေး ဆောင်ရွက်ခြင်း၊ အရေးပေါ်ကာလဆိုင်ရာပြဋ္ဌာန်းချက်များနှင့်အညီ ဆောင်ရွက်ခြင်းတို့ ပြီးစီးပါက လွတ်လပ်ပြီး တရားမျှတသော ပါတီစုံဒီမိုကရေစီအထွေထွေရွေးကောက်ပွဲ ကျင်းပ၍ ထွက်ပေါ်လာသည့်အစိုးရအား နိုင်ငံတော်တာဝန်လွှဲအပ်နိုင်ရေး ဆက်လက်ဆောင်ရွက်သွားမည်ဟု ဖော်ပြပါရှိကြောင်း၊ မိမိတို့အနေဖြင့် ၂၀၂၀ ပြည့်နှစ် ပါတီစုံဒီမိုကရေစီ အထွေထွေရွေးကောက်ပွဲတွင် မဲမသမာမှုများဖြစ်ပွားခဲ့ပြီး တရားဥပဒေနှင့်အညီ ဖြေရှင်းဆောင်ရွက်ပေးမှု မရှိခြင်းကြောင့် နိုင်ငံတော်အား အရေးပေါ်အခြေအနေကြေညာပြီး နိုင်ငံတော်တာဝန်များကို ထမ်းဆောင်ခဲ့ရခြင်းဖြစ်ကြောင်း၊ မဲစာရင်းများကို ပြန်လည်စိစစ်ခဲ့ချိန်တွင်လည်း မဲစာရင်းများမှားယွင်းမှုများကို စစ်ဆေးတွေ့ရှိခဲ့ရကြောင်း။

ယခုကျင်းပပြုလုပ်မည့် ပါတီစုံဒီမိုကရေစီအထွေထွေရွေးကောက်ပွဲတွင် မဲစာရင်းများမှန်ကန်စွာ ရရှိစေရေးနှင့် မှားယွင်းမှုမရှိစေရေး ၂၀၂၄ ခုနှစ် လူဦးရေနှင့် အိမ်အကြောင်းအရာ သန်းခေါင်စာရင်းကောက်ယူခြင်းအား အတိုင်းအတာတစ်ခုအထိ အောင်မြင်အောင် ဆောင်ရွက်နိုင်ခဲ့ကြောင်း။

တပ်မတော်သည် နိုင်ငံတော်၏ အစိတ်အပိုင်းတစ်ခုဖြစ်ပြီး တပ်မတော်သားများသည် ပြည်သူများမှ ပေါက်ဖွားလာကြသူများဖြစ်ကြောင်း၊ တပ်မတော်အနေဖြင့် ပြည်သူများလိုလားသည့် ပါတီစုံဒီမိုကရေစီလမ်းကြောင်းပေါ်၌ လျှောက်လှမ်းရန်အတွက် သဘောတူညီမှုရှိပြီးဖြစ်ကြောင်း၊ ယခုနှစ်ဒီဇင်ဘာလအတွင်း လွတ်လပ်ပြီး တရားမျှတသည့် ရွေးကောက်ပွဲကျင်းပနိုင်ရေး ကြိုတင်ပြင်ဆင်ခြင်းလုပ်ငန်းများကို ဆောင်ရွက်လျက်ရှိကြောင်း။

ရွေးကောက်ပွဲ ကျင်းပပြီးချိန်တွင် တိုင်းရင်းသားများနှင့် လူထုလူတန်းစားအလွှာများကို ကိုယ်စားပြုသူများ လွှတ်တော်အတွင်း ကျယ်ကျယ်ပြန့်ပြန့် ပါဝင်လာစေရေးအတွက် ယခုကျင်းပမည့် ရွေးကောက်ပွဲတွင် ပြည်သူ့လွှတ်တော်ကို FPTP စနစ်၊ အမျိုးသားလွှတ်တော်နှင့် တိုင်းဒေသကြီး/ပြည်နယ် လွှတ်တော်ကို ရောနှောထားသော ကိုယ်စားလှယ်အချိုးကျစနစ်(MMP– Mixed Member Proportion System)ကို အသုံးပြုဆောင်ရွက်သွားမည်ဖြစ်ကြောင်း၊ မိမိတို့နိုင်ငံတွင် ရွေးကောက်ပွဲပြုလုပ်ရန်အတွက် ပြည်ပနိုင်ငံများမှလည်း ထောက်ခံအားပေးမှုများရှိကြောင်း။

ရွေးကောက်ပွဲ ကျင်းပပြုလုပ်ချိန်တွင် လွတ်လပ်၍ တရားမျှတသည့် ရွေးကောက်ပွဲတစ်ရပ်ဖြစ်စေရေး၊ မသမာမှုကင်းရှင်းသည့် ရွေးကောက်ပွဲဖြစ်စေရေး ဆောင်ရွက်သွားရမည်ဖြစ်ကြောင်း၊ ထို့ကြောင့် မြန်မာအီလက်ထရောနစ်မဲပေးစက် (MEVM)များဖြင့် မဲပေးနိုင်ရေး စီမံဆောင်ရွက်လျက်ရှိကြောင်း၊ အခြားနိုင်ငံတကာတွင်လည်း အဆိုပါစနစ်ဖြင့် ဆောင်ရွက်လျက်ရှိကြောင်း၊ ဒီမိုကရေစီစနစ်ကို လျှောက်လှမ်းလိုပါက ရွေးကောက်ပွဲများ ကျင်းပချိန်တွင် ဆန္ဒမဲများပေးကြရန်လိုကြောင်း၊ ထိုသို့ဆန္ဒမဲပေးရာတွင်လည်း ဒေသနှင့် နိုင်ငံအတွက် အမှန်တကယ်အကျိုးပြုနိုင်သည့် ကိုယ်စားလှယ်လောင်းများကို ရွေးချယ်ဆောင်ရွက်ကြရန်လိုကြောင်း။

သိက္ခာရှိသည့်ရွေးကောက်ပွဲ၊ သိက္ခာရှိသည့် လွှတ်တော်ဖြစ်စေရေး ဝိုင်းဝန်းဆောင်ရွက်ရမည်ဖြစ်ကြောင်း၊ ထို့ကြောင့် ဆန္ဒမဲပေးပိုင်ခွင့်ရှိသူများအားလုံး ဆန္ဒမဲများပေးနိုင်ရေး နိုင်ငံတော်မှ ဆောင်ရွက်ပေးသွားမည်ဖြစ်ကြောင်း၊ ဖွဲ့စည်းပုံအခြေခံဥပဒေ၌ ရွေးကောက်ပွဲအား ဖြစ်နိုင်ပါက တစ်ကြိမ်တည်းကျင်းပပြုလုပ်ရန်ဟု ဖော်ပြပါရှိကြောင်း၊ သို့သော်မိမိတို့နိုင်ငံ၏ လက်ရှိအခြေအနေအရ အချို့ဒေသများတွင် တည်ငြိမ်အေးချမ်းမှုများမရှိသေးကြောင်း၊ အလားတူအကြောင်းအမျိုးမျိုးကြောင့် ခေတ္တပြောင်းရွှေ့နေထိုင်နေရလျက်ရှိသည့် မဲဆန္ဒရှင်များနှင့် ပြည်ပသို့ရောက်ရှိနေသည့် မဲဆန္ဒရှင် ပြည်သူများကိုလည်း ဆန္ဒမဲပေးနိုင်ရေး စီစဉ်ဆောင်ရွက်ပေးသွားမည် ဖြစ်ကြောင်း၊ **ဒီဇင်ဘာ ၂၈ ရက်မှစတင်၍ ပါတီစုံဒီမိုကရေစီအထွေထွေရွေးကောက်ပွဲကို ကျင်းပပြုလုပ်သွားမည်ဖြစ်ပြီး** အဆင့်လိုက် ကျင်းပသွားမည်ဖြစ်ကြောင်း၊ ထိုသို့ကျင်းပပြုလုပ်ရာတွင် မဲမသမာမှုများ မဖြစ်ပေါ်စေရေး ဆောင်ရွက်သွားရမည်ဖြစ်ကြောင်း။

စိုက်ပျိုးမွေးမြူရေးလုပ်ငန်းများ တိုးတက်အောင်ဆောင်ရွက်

မိမိတို့နိုင်ငံသည် စိုက်ပျိုးမွေးမြူရေးကိုအခြေခံသည့် စီးပွားရေးကိုဆောင်ရွက်သည့် နိုင်ငံတစ်ခုဖြစ်သည့်အတွက် စိုက်ပျိုးရေးနှင့် မွေးမြူရေးလုပ်ငန်းများ ဖွံ့ဖြိုးတိုးတက်အောင် ဆောင်ရွက်သွားရမည်ဖြစ်ကြောင်း၊ ရှေးယခင်ကတည်းက စိုက်ပျိုးမွေးမြူရေး ကုန်ထုတ်လုပ်ငန်းများ အားနည်းချက်များရှိခြင်းကြောင့် ပို့ကုန်များ အားနည်းချက်ရှိခဲ့ပြီး သယံဇာတပစ္စည်းများကိုသာ ထုတ်ယူသုံးစွဲခြင်းများ ပိုမိုများပြားခဲ့သည်ကို တွေ့ရကြောင်း၊ သစ်တောသယံဇာတများ ထုတ်ယူသုံးစွဲမှုများပြားခဲ့ပြီး ပြန်လည်စိုက်ပျိုးထိန်းသိမ်းမှုများ အားနည်းခဲ့သည်ကိုတွေ့ရှိရကြောင်း၊ ထို့ကြောင့် မြေပေါ်သယံဇာတဖြစ်သည့် သစ်ပင်သစ်တောများအား ပြန်လည်စိုက်ပျိုးထိန်းသိမ်း ဆောင်ရွက်သွားကြရန်လိုကြောင်း။

နိုင်ငံ့စီးပွားရေး ဖွံ့ဖြိုးတိုးတက်ရေးအတွက် စိုက်ပျိုးမွေးမြူရေးလုပ်ငန်းများကို အားပေးဆောင်ရွက်သွားရန်လိုကြောင်း၊ မကွေးတိုင်းဒေသကြီးအတွင်း ဝါစိုက်ပျိုးထုတ်လုပ်မှုများ လျော့နည်းလာသည်ကို တွေ့ရကြောင်း၊ မကွေးတိုင်းဒေသကြီးသည် ဝါကို အဓိကစိုက်ပျိုးသည့်ဒေသဖြစ်ကြောင်း ထို့ကြောင့် မကွေးတိုင်းဒေသကြီးအတွင်း ဝါစိုက်ပျိုးထုတ်လုပ်မှုများ တိုးတက်အောင်ဆောင်ရွက်ပြီး ဝါကို အခြေခံသည့် စာမျက်နှာ ၇ သို့ ☆

❖ **သိက္ခာရှိသည့်ရွေးကောက်ပွဲ၊ သိက္ခာရှိသည့် လွှတ်တော်ဖြစ်စေရေး ဝိုင်းဝန်းဆောင်ရွက်ရမည်၊ ဆန္ဒမဲပေးပိုင်ခွင့်ရှိသူများအားလုံး ဆန္ဒမဲများပေးနိုင်ရေး နိုင်ငံတော်မှ ဆောင်ရွက်ပေးသွားမည်**

❖ **ဖွဲ့စည်းပုံအခြေခံဥပဒေ၌ ရွေးကောက်ပွဲအားဖြစ်နိုင်ပါက တစ်ကြိမ်တည်းကျင်းပပြုလုပ်ရန်ဟု ဖော်ပြပါရှိ၊ သို့သော်မိမိတို့နိုင်ငံ၏ လက်ရှိအခြေအနေအရ အချို့ဒေသများတွင် တည်ငြိမ်အေးချမ်းမှုများမရှိသေး၊ အလားတူ အကြောင်းအမျိုးမျိုးကြောင့် ခေတ္တပြောင်းရွှေ့နေထိုင်နေရလျက်ရှိသည့် မဲဆန္ဒရှင်များနှင့် ပြည်ပသို့ရောက်ရှိနေသည့် မဲဆန္ဒရှင်ပြည်သူများကိုလည်း ဆန္ဒမဲပေးနိုင်ရေး စီစဉ်ဆောင်ရွက်ပေးသွားမည်**

❖ **ဒီဇင်ဘာ ၂၈ ရက်မှစတင်၍ ပါတီစုံဒီမိုကရေစီအထွေထွေရွေးကောက်ပွဲကို ကျင်းပပြုလုပ်သွားမည်ဖြစ်ပြီး အဆင့်လိုက် ကျင်းပသွားမည်ဖြစ်၊ ထိုသို့ကျင်းပပြုလုပ်ရာတွင် မဲမသမာမှုများ မဖြစ်ပေါ်စေရေး ဆောင်ရွက်သွားရမည်**

မကွေးမြို့ရှိ ကန်သာမင်္ဂလာကန်တော်ကို တွေ့ရစဉ်။

☆ စာမျက်နှာ ၆ မှ

စက်မှုကုန်ထုတ်လုပ်ငန်းကို စံပြအဖြစ် ဆောင်ရွက်နိုင်ရန်လိုကြောင်း၊ လူအများ၏ နေ့စဉ်ဘဝတွင် စားဝတ်နေရေးသည် လိုအပ်ကြောင်း၊ ဝတ်ရေးနှင့် ပတ်သက်၍ အခြေခံလိုအပ်ချက်ရှိပြီး ဖြစ်သဖြင့် ဝါစိုက်ပျိုးထုတ်လုပ်မှုကို တိုးတက်အောင် ဆောင်ရွက်ပြီး ချည်ထည်များကို ထုတ်လုပ်နိုင်မည်ဆိုပါက ဒေသအတွက် များစွာ အကျိုးဖြစ်ထွန်းစေမည်ဖြစ်ကြောင်း၊ စိုက်ပျိုးရေးနှင့်ပတ်သက်၍ ကိန်းဂဏန်းများ မှန်ကန်မှုရှိစေရေး ဆောင်ရွက်သွားရန်လိုကြောင်း။

မကွေး တိုင်းဒေသကြီးအတွင်း ဆန်ဖူလုံမှုအနေဖြင့် လက်ရှိစပါးအထွက်နှုန်းများအရ ဆန်ဖူလုံမှုများတိုးတက်ကောင်းမွန်လာသည်ကို တွေ့ရပြီး ဆက်လက်၍ တိုးတက်အောင်ဆောင်ရွက်သွားကြစေလိုကြောင်း၊ အလားတူ ဒေသအတွင်း စားရေးကို အထောက်အကူဖြစ်စေရန်အတွက် ဒေသနှင့်ကိုက်ညီသည့် ကြက်၊ ဝက်၊ ဆိတ်၊ သိုး၊ နွားများကိုလည်း မွေးမြူ ဆောင်ရွက်သွားကြရန်လိုကြောင်း၊ မကွေးတိုင်းဒေသကြီးအတွင်း နိုင်ငံတော်မှ သတ်မှတ်ထားသည့် တစ်ဧကေ ပန်းတိုင်ရည်မှန်းချက်များအတိုင်း ထွက်ရှိအောင်ဆောင်ရွက်သွားမည်ဆိုပါက ဒေသတွင်းစီးပွားရေးဖွံ့ဖြိုးတိုးတက်မှုကို များစွာအထောက်အကူပြုစေမည်ဖြစ်ကြောင်း၊ စိုက်ပျိုးရေးလုပ်ငန်းများအတွက် လိုအပ်သည့် စိုက်ပျိုးရေများလုံလောက်စွာရရှိစေရေး ဧရာဝတီမြစ်အတွင်းမှ ရေများကို နေရောင်ခြည်စွမ်းအင်သုံး မြစ်ရေတင်လုပ်ငန်းများဖြင့် ကျယ်ကျယ်ပြန့်ပြန့် အသုံးချဆောင်ရွက်သွားရန်လိုကြောင်း၊ ယခုနှစ်မိုးရာသီ၌ မိုးကောင်းစွာရွာသွန်းမှုကြောင့် မကွေးတိုင်းဒေသကြီးအတွင်း စိမ်းလန်းစိုပြည်လျက်ရှိသည်ကို ဝမ်းမြောက်ဖွယ်တွေ့ရှိရကြောင်း။

ဧရာဝတီမြစ်အတွင်း Low–Head Dam များ ဆောက်လုပ်နိုင်သည့်နေရာများရှိကြောင်း၊ Low–Head Dam များ ဆောက်လုပ်ခြင်းဖြင့် ရေအားလျှပ်စစ်ဓာတ်အား ထုတ်လုပ်ခြင်းလုပ်ငန်းများကိုလည်း ဆောင်ရွက်နိုင်ပြီး စိုက်ပျိုးရေးလုပ်ငန်းများအတွက်လည်း များစွာအကျိုးဖြစ်ထွန်းစေမည်ဖြစ်ကြောင်း၊ အလားတူ မြစ်ကြောင်းတစ်လျှောက် ကုန်စည်သယ်ယူ ပို့ဆောင်ခြင်းများကိုလည်း အထောက်အကူပြုနိုင်မည် ဖြစ်သဖြင့် အရှည်ကိုမြော်တွေး၍ ဆောင်ရွက်ကြစေလိုကြောင်း၊ ဒေသကို ချစ်မြတ်နိုးကြသူများအနေဖြင့် ဒေသအကျိုးအတွက် ဦးဆောင်ပေးကြရန်လိုကြောင်း။

မကွေး တိုင်းဒေသကြီးအတွင်း စိုက်ပျိုးမွေးမြူရေး လုပ်ငန်းများကို ဆောင်ရွက်နိုင်သည့် အသိပညာရှင်၊ အတတ်ပညာရှင်လူသားအရင်းအမြစ်များ လိုအပ်ကြောင်း၊ ထို့ကြောင့် စက်မှု၊ စိုက်ပျိုးမွေးမြူရေး အခြေခံပညာကျောင်းများကို ဖွင့်လှစ်သင်ကြားပေးလျက်ရှိကြောင်း၊ တိုင်းဒေသကြီးအတွင်း ကျောင်းနေအရွယ် ကလေးငယ်များအားလုံး ကျောင်းတက်ရောက်နိုင်ရေးနှင့် ပညာတတ်များပေါ်များစေရေး တာဝန်ရှိသူအဆင့်ဆင့်က ကြပ်မတ်ဆောင်ရွက်သွားကြရန်လိုကြောင်း၊ အသိပညာရှိမှသာ အတတ်ပညာများ ရရှိမည်ဖြစ်ကြောင်း၊ ဒေသတွင်း ပညာတတ်များပေါ်များကြွယ်ဝမှသာ ဒေသစီးပွားရေးကို ပိုမိုတိုးတက်အောင် ဆောင်ရွက်နိုင်မည်ဖြစ်ကြောင်း၊ မကွေးတိုင်းဒေသကြီးအတွင်း တက္ကသိုလ်၊ ကောလိပ်များ လုံလောက်စွာရှိပြီးဖြစ်သဖြင့် ဒေသအတွက် လိုအပ်သည့် ပညာတတ်လူသားအရင်းအမြစ်များ မွေးထုတ်နိုင်ရေး အလေးအနက်ထား ဆောင်ရွက်သွားကြရန် လိုကြောင်း၊ မကွေးတိုင်းဒေသကြီး မင်းဘူးဒေသမှ ၂၀၂၄–၂၀၂၅ ပညာသင်နှစ် တက္ကသိုလ်ဝင်စာမေးပွဲတွင် မြန်မာတစ်နိုင်ငံလုံး အတိုင်းအတာဖြင့် အမှတ်အများဆုံးရရှိသူ (The Whole Myanmar First)ကျောင်းသားတစ်ဦး ထူးထူးခြားခြား ပေါ်ထွန်းခဲ့သည်ကို ဂုဏ်ယူဖွယ်တွေ့ရှိရကြောင်း၊ အခြားလူငယ်များအနေဖြင့်လည်း ထိုသို့ကြိုးပမ်းဆောင်ရွက်သွားကြစေလိုကြောင်း။

မကွေးတိုင်းဒေသကြီး အတွင်း မျှော်မှန်းသက်တမ်းများ တိုးတက်စေရေး ကျန်းမာရေးနှင့်လျော်ညီသည့် နေထိုင်စားသောက်မှုများ ရှိရန်လိုကြောင်း၊ နိုင်ငံတော်မှလည်း ပြည်သူများ၏ ကျန်းမာရေးကဏ္ဍ တိုးတက်မြင့်မားစေရေးအတွက် တတ်နိုင်သမျှ ဖြည့်ဆည်းဆောင်ရွက်ပေးလျက်ရှိကြောင်း၊ ဒေသတွင်း နေထိုင်ကြသည့် ပြည်သူများ၏ မျှော်မှန်းသက်တမ်းများ ယခုထက် ပိုမိုတိုးတက်လာစေရေး တာဝန်ရှိသူများက ကုစားနိုင်မည့်နည်းလမ်းများကို ရှာဖွေဆောင်ရွက်သွားကြရန်လိုကြောင်း၊ မိမိအနေဖြင့် ယခုကဲ့သို့ပြောကြားမှုများသည် မကွေးတိုင်းဒေသကြီး အဘက်ဘက်မှ တိုးတက်လာစေရေးအတွက် တိုက်တွန်းပြောကြားမှုများပင် ဖြစ်ကြောင်း၊ ဒေသအတွက်ဖြစ်နိုင်သည့် ကိစ္စရပ်များကိုသာ ဆွေးနွေးပြောကြားခြင်းဖြစ်ပြီး ဒေသတစ်ခု တိုးတက်ရေးအတွက် ဒေသတွင်နေထိုင်သူများအနေဖြင့် ဒေသကို ချစ်ခင်မြတ်နိုးသည့်စိတ်ဖြင့် ကြိုးပမ်းဆောင်ရွက်မှုများသည် အရေးကြီးသဖြင့် အားလုံးက ဝိုင်းဝန်းဆောင်ရွက်သွားကြရန်လိုကြောင်း။

မိမိအနေဖြင့် "နိုင်ငံတော်ရွှေသီးဖို့ကုန်ထုတ်လုပ်မှုအားပေးစို့"၊ "နိုင်ငံတော်ဖွံ့ဖြိုးဖို့ ပညာရေးကိုအားပေးစို့"၊ "နိုင်ငံတော်သာယာဖို့ သဘာဝပတ်ဝန်းကျင်ထိန်းသိမ်းစို့" ဆိုသည့် ဆောင်ပုဒ်များကိုချမှတ်ထားကြောင်း၊ နိုင်ငံအတွင်း ကုန်ထုတ်လုပ်မှုများ တိုးတက်ကောင်းမွန်မှသာ နိုင်ငံ၏ စီးပွားရေးတိုးတက်ကောင်းမွန်လာမည် ဖြစ်ကြောင်း၊ အလားတူ နိုင်ငံတစ်ခုဖွံ့ဖြိုးတိုးတက်ရေးအတွက် ပညာတတ်လူသားအရင်းအမြစ်များဖွံ့ဖြိုးတိုးတတ်ရေးသည် အရေးကြီးလိုအပ်ချက်ဖြစ်ခြင်းကြောင့် ပညာရေးကို အားပေးဆောင်ရွက်သွားကြရန်လိုကြောင်း၊ အလားတူ လူအများသည် စိမ်းလန်းစိုပြည်မှုများကို သဘောကျကြကြောင်း၊ ထို့ကြောင့် ရှိပြီးသား သဘာဝပတ်ဝန်းကျင်ကို ထိန်းသိမ်းရန်နှင့် သစ်ပင်များ တိုးချဲ့စိုက်ပျိုးကြရန်လိုကြောင်း၊ စိတ်ခံစားမှုများ ကောင်းရန်အတွက် သဘာဝပတ်ဝန်းကျင်များ ကောင်းမွန်စေရေး သစ်ပင်သစ်တောများကို အားလုံးက ဝိုင်းဝန်းထိန်းသိမ်း စိုက်ပျိုးဆောင်ရွက်သွားကြရန်နှင့် မကွေးတိုင်းဒေသကြီး ယခုထက်ပိုမို ဖွံ့ဖြိုးတိုးတက်ပါစေကြောင်းဖြင့် ဆုမွန်ကောင်းတောင်းပါကြောင်း ပြောကြားသည်။

ထို့နောက် နိုင်ငံတော်လုံခြုံရေးနှင့် အေးချမ်းသာယာရေးကော်မရှင် ဥက္ကဋ္ဌသည် ခင်းကျင်းပြသထားသည့် အသေးစား၊ အငယ်စားနှင့် အလတ်စား စီးပွားရေး (MSME)လုပ်ငန်းများမှ ထွက်ရှိသည့် စိုက်ပျိုးမွေးမြူရေးထုတ်ကုန်များပြခန်းများ၌ ဒေသထွက်တိုင်းရင်းဆေးများ၊ အသုံးအဆောင်ပစ္စည်းများ၊ ချည်ထည်များနှင့် စားသောက်ကုန်ပစ္စည်းများ ပြသထားရှိမှုကို စိတ်ပါဝင်စားစွာဖြင့် လှည့်လည်ကြည့်ရှုပြီး တာဝန်ရှိသူများ၏ တင်ပြချက်များအပေါ် လိုအပ်သည်များ လမ်းညွှန်မှာကြားခဲ့သည်။

မြသလွန်စေတီတော်မြတ်ကြီးအား ဖူးမြော်ကြည်ညို

ယင်းနောက် နိုင်ငံတော်လုံခြုံရေးနှင့် အေးချမ်းသာယာရေးကော်မရှင် ဥက္ကဋ္ဌ ဗိုလ်ချုပ်မှူးကြီး မင်းအောင်လှိုင်နှင့် ဇနီး ဒေါ်ကြူကြူလှတို့သည် အဖွဲ့ဝင်များနှင့်အတူ မကွေးမြို့ ကျက်သရေဆောင် မကွေးမြသလွန်စေတီတော်မြတ်ကြီးသို့ သွားရောက် ဖူးမြော်ကြည်ညိုကြရာ ဂေါပကအဖွဲ့ဝင်များက ကြိုဆိုနှုတ်ဆက်ကြသည်။

ဆက်လက်၍ မြသလွန်စေတီတော်မြတ်ကြီးအား ဖူးမြော်ကြည်ညို၍ ပန်း၊ ရေချမ်း၊ ဆီမီး ကပ်လှူပူဇော်ပြီး နိုင်ငံတော်လုံခြုံရေးနှင့် အေးချမ်းသာယာရေးကော်မရှင်ဥက္ကဋ္ဌက စေတီတော်မြတ်ကြီး ဌေ့သည်တော်မှတ်တမ်းစာအုပ်တွင် လက်မှတ်ရေးထိုးပူဇော်သည်။

ယင်းနောက် နိုင်ငံတော်လုံခြုံရေးနှင့် အေးချမ်းသာယာရေးကော်မရှင် ဥက္ကဋ္ဌနှင့် ဇနီးတို့သည် စေတီတော်မြတ်ကြီးအတွက် ဘက်စုံအလှူငွေများ ပေးအပ်လှူဒါန်းရာ ဂေါပကအဖွဲ့က လက်ခံရယူခဲ့ကြပြီး ဓမ္မလက်ဆောင် ပြန်လည်ပေးအပ်သည်။

ထို့နောက် နိုင်ငံတော်လုံခြုံရေးနှင့် အေးချမ်းသာယာရေးကော်မရှင် ဥက္ကဋ္ဌနှင့် ဇနီးတို့သည် စေတီတော်မြတ်ကြီးအား လက်ယာရစ်လှည့်လည်ဖူးမြော်ကြည်ညိုပြီး မဟာအတုလရန်သီတန်ဆောင်းအတွင်းရှိ ဗုဒ္ဓမြတ်စွယ်တော်ပွားနှင့် စေတီတော်မြတ်ကြီး၏ ပုံတူစေတီတော်အား ဖူးမြော်ကြည်ညိုကြသည်။ ဆက်လက်၍ စေတီတော်မြတ်ကြီး ရင်ပြင်တော် တိုးချဲ့ဆောင်ရွက်နေမှု အခြေအနေကို ကြည့်ရှုစစ်ဆေးပြီး တာဝန်ရှိသူများ၏ တင်ပြချက်များအပေါ် လိုအပ်သည်များ လမ်းညွှန်မှာကြားသည်။

ထို့နောက် နိုင်ငံတော်လုံခြုံရေးနှင့် အေးချမ်းသာယာရေးကော်မရှင် ဥက္ကဋ္ဌနှင့် အဖွဲ့ဝင်များသည် ကမ်းနားလမ်းတစ်လျှောက် မော်တော်ယာဉ်များဖြင့် လှည့်လည်ကြည့်ရှုသည်။ ထို့နောက် ကန်သာမင်္ဂလာကန်တော်သို့ ရောက်ရှိကြပြီး ဘာဂီမော်တော်ယာဉ်များဖြင့် ကန်ပတ်လမ်းအတိုင်း လှည့်လည်ကြည့်ရှုခဲ့ကြကြောင်း သိရသည်။

သတင်းစဉ်

- **မကွေးတိုင်းဒေသကြီးအတွင်း စိုက်ပျိုးမွေးမြူရေးလုပ်ငန်းများကို ဆောင်ရွက်နိုင်သည့် အသိပညာရှင်၊ အတတ်ပညာရှင် လူသားအရင်းအမြစ်များ လိုအပ်**
- **စက်မှု၊ စိုက်ပျိုး မွေးမြူရေးအခြေခံပညာကျောင်းများကို ဖွင့်လှစ်သင်ကြားပေးလျက်ရှိ၊ တိုင်းဒေသကြီးအတွင်း ကျောင်းနေအရွယ်ကလေးငယ်များအားလုံး ကျောင်းတက်ရောက်နိုင်ရေးနှင့် ပညာတတ်များပေါ်များစေရေး တာဝန်ရှိသူအဆင့်ဆင့်က ကြပ်မတ်ဆောင်ရွက်သွားကြရန်လို၊ အသိပညာရှိမှသာ အတတ်ပညာများ ရရှိမည်**
- **ဒေသတွင်း ပညာတတ်များ ပေါ်များကြွယ်ဝမှသာ ဒေသစီးပွားရေးကို ပိုမိုတိုးတက်အောင် ဆောင်ရွက်နိုင်မည်**
- **မကွေးတိုင်းဒေသကြီးအတွင်း တက္ကသိုလ်၊ ကောလိပ်များ လုံလောက်စွာရှိပြီးဖြစ်သဖြင့် ဒေသအတွက် လိုအပ်သည့် ပညာတတ်လူသားအရင်းအမြစ်များ မွေးထုတ်နိုင်ရေး အလေးအနက်ထား ဆောင်ရွက်သွားကြရန်လို**

(ဤဆောင်းပါးပါ အမြင်များနှင့် ထင်မြင်ချက်များသည် စာရေးသူ၏ အမြင်များနှင့် ထင်မြင်ချက်များသာဖြစ်ပါသည်။)

လူညံ့လူဖျင်းများ

ချစ်စွာသော မြန်မာပြည်သူအပေါင်းတို့ခင်ဗျာ

ကိုယ့်ကိုယ်ကိုယ်“လွတ်လပ်တဲ့ လုပ်ငန်းယန္တရား” လို့ တထစ်ချသတ်မှတ်ထားတဲ့ အဖွဲ့တစ်ဖွဲ့ဟာ အခြေအမြစ်မရှိတဲ့ စွပ်စွဲချက်တွေပါတဲ့ အစီရင်ခံစာ တစ်စောင်ကို မကြာသေးခင်က ထုတ်ပြန်ခဲ့ပါတယ်။ တကယ်တော့ အဲဒီ ကြီးကျယ်ခမ်းနားလေးစား လောက်စရာ အဖွဲ့အစည်းကြီးဟာ အခုအခါ ဘတ်ဂျက် အကြီးအကျယ် ဖြတ်တောက်ခံနေရတာ ပါ။ သူတို့တစ်တွေ တစ်သွားတည်းသွားနေတဲ့ ခရီးသွားစရိတ်တွေနဲ့ လျှာအရင်းမြက်စရာ ညစာ စားပွဲတွေအတွက် ရန်ပုံငွေရဖို့ အသည်းအသန် ရှာဖွေနေကြရပါတယ်။ တစ်ခါတလေလောက်တော့ လူသားတွေရဲ့အကျိုးအတွက် ကိုယ်ကျိုးလေးစွန့် ပြီး ရိုးရိုးတန်းလောက်နဲ့ ခရီးသွားလိုက်ပါဦး လား။ ဒါမျိုးတော့ သူတို့ဗီဇထဲမှာ ပါလာပုံမရပါဘူး။ သူတို့ရဲ့ **“မဟာအန်ကယ်ကြီး”** ကနေ အခုလို ဘတ်ဂျက်အကြီးအကျယ် ဖြတ်တောက်ခံရတာ သူတို့တစ်သက်မှာ မကြုံဖူးပါဘူး။

ဆယ်စုနှစ်ပေါင်းများစွာ ထင်တိုင်းကြဲ သုံးခဲ့ ဖြုန်းခဲ့တာတွေဟာ အခုတော့ နိဋ္ဌိတံခဲ့ရပါပြီ။ ဆွစ်ဇာလန် အဲလ်ပ်တောင်တန်းတွေပေါ်က အရည် အသွေးမြင့် ဝိုင်တွေနဲ့၊ ချိစ်တွေနဲ့လည်းဝေးခဲ့ ရပါပြီ။ ဂျီနီဗာမြို့မှာရှိတဲ့ အထင်ကရလမ်းမကြီး Rue du Rhone ပေါ်မှာလည်း နောက်ထပ်ခြေမချ နိုင်တော့ပါဘူး။ သူတို့ပစ်မှတ်ထားတဲ့ ပရိသတ်တွေ နားထောင်ချင်တဲ့ အစီရင်ခံစာမျိုးကို ထုတ်ပြန် ပြီး အနောက်ကမ္ဘာခြမ်းက အခြားနောက်လိုက် နောက်ပါတချို့က ရန်ပုံငွေလာဖြည့်လိုဖြည့်ငြား မျှော်လင့်နေကြတာပါ။

ရှင်းရှင်းပြောရရင် သူတို့ရဲ့ အစီရင်ခံစာတွေထုတ် တဲ့ လုပ်ငန်းစဉ်မှာ **“လွတ်လပ်မှု”** ဆိုတာ လုံးဝမရှိပါ ဘူး။ အဲဒီဂျီနီဗာနဲ့ နယူးယောက်က ဆင်စွယ် မျှော်စင်ကြီးတွေထဲမှာ ထိုင်ပြီး ငါနဲ့ငါသာ နှိုင်းစရာ လို့ ထင်နေကြတဲ့ လူတွေရဲ့ အစီရင်ခံစာထုတ်ပြန် မှုလုပ်ငန်းယန္တရားဆိုတာမှာ လွတ်လပ်တယ်ဆိုတာ မျိုး ဘာမှမရှိဘူး။ သူတို့ရဲ့ **“လုပ်ကြံဖန်တီးထား တဲ့”** အစီရင်ခံစာတွေကို ပြင်ပကနေ လွတ်လပ်စွာ စစ်ဆေးအတည်ပြုတာမျိုး မရှိပါဘူး။ သူတို့ရေးတဲ့ အစီရင်ခံစာကို သူတို့ကိုယ်တိုင်ပဲ ပြန်ပြီး အတည်ပြု နေကြတာပါ။ ဒါက တရားသူကြီးနဲ့ တရားခံဟာ တစ်ယောက်တည်းဖြစ်နေသလိုပါပဲ။ သူတို့လုပ်သမျှ ဘာတစ်ခုမှ ပွင့်လင်းမြင်သာမှု မရှိပါဘူး။

လက်တွေ့မှာတော့ ဒီလို အရည်အချင်းမပြည့်မီ တဲ့သူတွေက အစီရင်ခံစာ ထုတ်ပြန်ပြီဆိုရင် လူတွေ က ဒါဟာ အဖြစ်မှန်၊ ဒါဟာ အမှန်တရားပဲဆိုပြီး အလိုလိုလက်ခံနေကြတဲ့ အလေ့အထတစ်ခုဖြစ်နေ ပါတယ်။ အကြောင်းကတော့ **“အပြာရောင်”** က လူ့ကျင့်ဝတ်ဆိုင်ရာ စံနှုန်းတွေကို မြင့်မြင့်မားမား ကိုင်စွဲထားရမယ်လို့ ယူဆထားကြလို့ပါ။ ဒါပေမဲ့ ဒါဟာ လက်တွေ့နဲ့ အများကြီး ကွာခြားနေတဲ့ အမြင် တစ်ခုသာ ဖြစ်ပါတယ်။

ရွေးကောက်ပွဲကိုပါနှောင့်ယှက်ဖို့ တိုက်ရိုက်ကြိုးစားလာနိုင်

မြန်မာနိုင်ငံမှာ ဒီနှစ်ကုန်ပိုင်းလောက်ကျရင် ရွေးကောက်ပွဲလုပ်မယ်လို့ ကြေညာလိုက်တဲ့အတွက် ဒီလူတွေ ခြေမကိုင်မိ လက်မကိုင်မိ ဖြစ်နေကြပြီ။ သူတို့ရဲ့ရည်ရွယ်ချက်က အမြဲတမ်း နိုင်ငံရေး အကြောင်းပဲ။ သူတို့ရဲ့ ရာထူးသက်တမ်းကို ဆွဲဆန့် ဖို့အတွက်ပါ ။ ပဋိပက္ခတွေ ကြာလေ၊ သူတို့ရဲ့ အလုပ် သက်တမ်း ရှည်လေပဲပေါ့။ အကုန်လုံးက ကိုယ်ကျိုး စီးပွားအတွက်ချည်းပါပဲ။ မြန်မာနိုင်ငံအတွက်လည်း မဟုတ်ဘူး၊ အခက်အခဲရှိတဲ့ နိုင်ငံတွေက ပြည်သူ တွေအတွက်လည်း မဟုတ်ပါဘူး။ သူတို့ဟာ နောက်ထပ် လိမ်ညာလုပ်ကြံဖြားထားတဲ့ **“အစီရင် ခံစာ”** တွေ၊ **“တွေ့ရှိချက်တွေ”** အများကြီးထပ်ထုတ်ပြန် ကြဦးမှာပါ။ သူတို့ဟာ မြန်မာ့ပြည်တွင်းရေးကို ဝင်ရောက်စွက်ဖက်ဖို့ ပိုပြီးတော့ ရဲတင်းလာကြမှာ ဖြစ်ပြီး ရွေးကောက်ပွဲကိုပါ နှောင့်ယှက်ဖို့ တိုက်ရိုက် ကြိုးစားလာနိုင်ပါတယ်။ မြန်မာနိုင်ငံရဲ့ ပြဿနာ တွေသာ ဖြေရှင်းပြီးသွားမယ်ဆိုရင် သူတို့ရဲ့ရာထူး သက်တမ်းတွေလည်း ပြီးဆုံးသွားမှာပဲလေ။

သူတို့ဆောက်တည်ရာမရ ဖြစ်လာတဲ့အခါ သူတို့အသံတွေ ပိုကျယ်လာလိမ့်မယ်။ ဒါပေမဲ့ သူတို့တစ်ခါ ထိုးနှက်တိုင်း ပိုပြီးပြင်းပြင်းထန်ထန် ပြန်ထိုးနှက်ပါ။ ပိုပြီးကျယ်လောင်တဲ့ အသံနဲ့ ပြန်ချေပပါ။ သူတို့ရဲ့ ဆယ်စုနှစ်ချီပြီးဖြစ်ခဲ့တဲ့ အမှားတွေ၊ အရှုပ်တော်ပုံတွေ၊ သူတို့ ကာကွယ်ပေးဖို့ တာဝန်ရှိတဲ့ အပြစ်မဲ့၊ အားကိုးရာမဲ့၊ ကူကယ်ရာမဲ့ နေတဲ့ပြည်သူတွေအပေါ် ဖော်မပြနိုင်လောက်အောင် ပေးခဲ့တဲ့ ဆိုးရွားတဲ့ နာကျင်မှုတွေကို ဆက်ပြီး ထောက်ပြနေပါ။ ဟေတီ၊ ကွန်ဂို၊ အီရတ်တို့မှာ ဘာတွေဖြစ်ခဲ့သလဲ ဆိုတာမျိုးပေါ့။ သူတို့လုပ် ခဲ့တဲ့ ဘဏ္ဍာရေးအရှုပ်တော်ပုံတွေ၊ ကလေးသူငယ် အပေါ် မဖွယ်မရာပြုမှုတွေ၊ ပြည့်တန်ဆာနဲ့ပျော်ပါး တာတွေလိုမျိုး အမှုစာရင်းတွေက အများကြီးပါ။ သူတို့ထဲမှာ ကမ္ဘာပေါ်က အောက်တန်းအကျဆုံး လူသွမ်းတွေပါ။ အဲဒီငတိတွေတစ်ယောက်မှ ပြစ်ဒဏ်ခံရတာ မရှိသေးပါဘူး။ သူတို့ဟာ ရာထူး နေရာတွေ အတင်းဖြတ်တောက်ခံနေရပါတယ်။ ဒါကြောင့် လုပ်ငန်းယန္တရားလို့ခေါ်တဲ့အဖွဲ့က အရည်အချင်းမရှိတဲ့သူတွေဟာ သူတို့ရဲ့ရာထူး တည်မြဲဖို့ ပျာပျာသလဲ ကြိုးစားနေကြတာပါ။ မြန်မာလိုမျိုးနိုင်ငံတစ်ခုကို အဓိပ္ပာယ်မရှိဘဲ လိုက်လံနှောင့်ယှက်မနေဘူးဆိုရင် သူတို့မှာအလုပ် ရှိတော့မှာ မဟုတ်ပါဘူး။ ဆင်းရဲဒုက္ခရောက်ပြီး စိတ်ဓာတ်ကျလာတဲ့အခါ သူတောင်းစားတွေ တောင်မှ ဓားပြတိုက်လာနိုင်တယ်။

ကမ္ဘာပေါ်က နေရာတချို့ဟာ မြေပြင်ပေါ် က ငရဲခန်းအဖြစ် ပြောင်းလဲနေပေမယ့် ဂျီနီဗာနဲ့ နယူးယောက်ကနေလာတဲ့ ဒီလူညံ့လူဖျင်း ဒုတိယ တန်းစားအသင်းက လူတွေ ဘာမှမတတ်နိုင်ပါဘူး။ ဘယ်သူကမှလည်း သူတို့ကို နားမထောင်ကြပါဘူး။ ဒီလိုအချိန်မျိုးမှာ သူတို့ရဲ့ မြန်မြန်ဆန်ဆန် မှေးမှိန် ပါးလျားနေတဲ့ အရေးပါမှုကို ပြန်ပြီးဖော်ပြဖို့အတွက်ပဲ တစ်ခါတလေ ဝေးရာကနေ လှမ်းအော်နေကြတာပါ။ သူတို့ရဲ့ **“အန်ကယ်ကြီး”** တွေနဲ့ပတ်သက်လာရင် တော့ ဘာတစ်ခုကလေးတောင်မှ မလုပ်ရဲကြပါဘူး။ ဒါပေမဲ့ သူတို့ရဲ့ တည်ရှိမှုကို အကြောင်းပြဖို့ အတွက်တော့ သေးငယ်တဲ့ နိုင်ငံလေးတွေကို နိုင်လိုမင်းထက်လုပ်ရတာကိုပဲ နှစ်သက်ကြပါတယ်။ ငါနဲ့ငါသာနှိုင်းစရာ **‘ငါသာအမြတ်ဆုံး’** လို့ ကိုယ့်ကိုယ်ကိုယ်ထင်နေကြတဲ့ ဒီလူတွေကို စုံစမ်း စစ်ဆေးသင့်တယ်။ လူတိုင်းမှာ ဖုံးကွယ်ထားတဲ့ လျှို့ဝှက်ချက်တွေ ရှိကြတာချည်းပဲလေ။ သူတို့ လုပ်ဖော်ကိုင်ဖက်တွေထဲက တရားသူကြီး တစ်ယောက် လိင်ပိုင်းဆိုင်ရာ အကျင့်ပျက်မှုနဲ့ လစာဖြတ်တောက်ခံရဖူးတာကို သတိရကြပါ။ သူကတော့ ငြင်းတာပေါ့။ ဒါကတော့ ဒီလိုပဲ လုပ်ကြ မှာပါပဲ။ မီးခိုးရှိတဲ့နေရာမှာ မီးရှိတာပဲလေ။ ဒီကိစ္စနဲ့ ပတ်သက်ပြီး နယူးယောက်က ထွေချုပ်ကြီးကတော့ နှုတ်ဆိတ်နေပါတယ်။ သူတို့ရဲ့ **“အမျိုးသမီးများ ဆိုင်ရာရုံး”** ဆိုတာကြီးကရော နစ်နာသူတွေကို အကူအညီပေးခဲ့ရဲ့လား။ သူတို့ရဲ့ **“ကြီးကြပ်ရေးရုံး”** ဆိုတာကြီးကရော ဘယ်လိုလဲ။

ကမ္ဘာ့နိုင်ငံရေးအခြေအနေတွေ ပြောင်းလဲသွား ပါပြီ။ မြန်မာနိုင်ငံဟာလည်း အထီးကျန်မဟုတ်တော့ ပါဘူး။ မြန်မာမှာ မိတ်ဆွေကောင်းတွေရှိပါတယ်။ ခိုင်ခိုင်မာမာရပ်တည်ပါ။ ကိုယ့်ရဲ့မိတ်ဆွေတွေကို အမှီသဟဲပြုပြီး မြန်မာနိုင်ငံအတွက် အကောင်းဆုံး ဖြစ်မယ့်လမ်းကို ပြည်တွင်းအခြေအနေတွေနဲ့အညီ အရှိန်အဟုန်မပျက် ရှေ့ဆက်သွားကြပါ။

နောက်ပြီးတော့ **“မဟာသံတမန်ကြီး”** ရဲ့လာမယ့် ရက်သတ္တပတ် အနည်းငယ်အတွင်းမှာ နယူးယောက် ကို ပျော်ရွှင်စွာ သွားရောက်မယ့် ခရီးစဉ်အတွက် လည်း မင်္ဂလာရှိပါစေလို့ ဆုတောင်းပေးလိုက်ပါ တယ်။ တစ်ရက်တည်းပဲကြာမယ့် အကျိုးမရှိတဲ့ အစည်းအဝေးတစ်ခုပေါ့။ အဲဒီမှာရှိတဲ့ **“အရပ်ဘက် လူ့အဖွဲ့အစည်း”** လို့ နာမည်ခံထားတဲ့အဖွဲ့တွေနဲ့ ပျော်ရွှင်ကြပါစေဗျာ။ ဘာပဲဖြစ်ဖြစ် ဒီအဖွဲ့တွေက ကမ္ဘာကြီးရဲ့ကံကြမ္မာကို ဆုံးဖြတ်ကြမယ်လေ။ ဟုတ်တယ်ဟုတ်။ လူမရှိတဲ့ ခန်းမကြီးတွေထဲမှာပဲ မိန့်ခွန်းတွေဆက်ပြီး ခြွေကြရအောင်လေ။ ။

(၁၆ – ၈ –၂၀၂၅ ရက်နေ့ထုတ် The Global New Light of Myanmar သတင်းစာပါ Kyaw Myint Htoon (Paris) ၏ Incompetents ဆောင်းပါးကို ဆီလျော်အောင် ဘာသာပြန်ဆိုထားပါသည်။)

မြန်မာနိုင်ငံမှာ ဒီနှစ်ကုန်ပိုင်းလောက်ကျရင် ရွေးကောက်ပွဲလုပ်မယ်လို့ ကြေညာလိုက်တဲ့အတွက် ဒီလူတွေ ခြေမကိုင်မိ လက်မကိုင်မိ ဖြစ်နေကြပြီ။ သူတို့ရဲ့ရည်ရွယ်ချက်က အမြဲတမ်း နိုင်ငံရေးအကြောင်းပဲ။ သူတို့ရဲ့ ရာထူးသက်တမ်းကို ဆွဲဆန့်ဖို့အတွက်ပါ။ ပဋိပက္ခတွေကြာလေ၊ သူတို့ရဲ့ အလုပ်သက်တမ်း ရှည်လေပဲပေါ့။ အကုန်လုံးက ကိုယ်ကျိုးစီးပွားအတွက်ချည်းပါပဲ။ မြန်မာနိုင်ငံအတွက်လည်း မဟုတ်ဘူး၊ အခက်အခဲရှိတဲ့ နိုင်ငံတွေက ပြည်သူတွေအတွက်လည်း မဟုတ်ပါဘူး။ သူတို့ဟာ နောက်ထပ် လိမ်ညာလုပ်ကြံဖြားထားတဲ့ “အစီရင်ခံစာ”တွေ၊ “တွေ့ရှိချက်တွေ” အများကြီးထပ်ထုတ်ပြန်ကြဦးမှာပါ။ သူတို့ဟာ မြန်မာ့ပြည်တွင်းရေးကို ဝင်ရောက်စွက်ဖက်ဖို့ ပိုပြီးတော့ ရဲတင်းလာကြမှာဖြစ်ပြီး ရွေးကောက်ပွဲကိုပါ နှောင့်ယှက်ဖို့ တိုက်ရိုက်ကြိုးစားလာနိုင်ပါတယ်

Incompetents

By Kyaw Myint Htoon (Paris)

DEAR People of Myanmar,

Recently, a certain so-called "Independent Mechanism" released a report making some baseless accusations. Their august organization is facing severe budget cuts. There is a need to desperately seek funding for their continued travels and fine dining. Might they, once in a while, scarify for the sake of humanity by flying economy??? Not in their DNA!!! They have never faced such deep budget cuts from their BIG, BIG Uncle! Decades of unconscious wasteful spending are finally being halted. Fine wine and cheese in the Swiss Alps may have ended. No more walking down Rue du Rhone! In releasing the report, their targeted audience wishes to hear, they hope some other minions in the Western hemisphere might step up and fill the gap.

There is nothing "independent" about their reporting process, and above all, there is no "mechanism" with these self-righteous people who sit behind the desk in the ivory towers in Geneva and New York. There is no independent verification of their "cooked-up" reports. They verify their reports. It is akin to the judge and the accused being the same person. Nothing they do is transparent! It has been the practice that when reports are released by these incompetents, people automatically accept them as factual and truthful, just because "the Blue" is supposed to hold moral high ground. It is the perception that is far from reality.

Since Myanmar has announced elections for later in the year, these people can't help themselves. Their motive is always about politics. To prolong their mandates. The longer the conflicts go on, the longer their employment! AN about their self-interest. Never for Myanmar and never for the people in disadvantaged countries. They will release more fabricated "reports", "findings", and so on. They will become more and more brazen in interference, and maybe even outright try to disrupt the elections. If Myanmar's problems are solved, that's the end of their mandate.

In desperation, they will become louder. But, each time they hit, hit them back harder. Hit them back louder. Continue to point out their decades-long misgivings, their scandals, the unspeakable pain they have inflicted on innocent, hopeless, hapless people they were mandated to protect. Haiti, Congo, Iraq. Financial scandals. Pedophilia. Prostitution. The list goes on and on! Among them, there are some of the lowest scums on earth. Not one of them has paid the price.

They are being forced to cut posts. Therefore, the incompetents from the "Mechanism" are desperate to hang on to their position. Without senselessly hounding a country like Myanmar, they have no jobs. When beggars become desperate, they'll rob.

Some places in the world are being turned into hell on earth. These incompetent minor leaguers from Geneva and New York cannot do a thing. No one listens to them. In these instances, they shout from afar once in a while, just to justify their fast-fading relevance. When it comes to their Big Uncles, they can't do a single thing. But let's just beat up on smaller countries to justify their existence. These self-obsessed "holier than thou" people should be investigated. Everyone has skeletons in their closet!

Let us remember one of their colleagues, a certain Judge, who is on paid leave for sexual misconduct. He denied. Of course! What is to be expected? Where there is smoke, there is fire! The Supremo in New York has been silent about the case. Has the so-called "women's" office offered support to the aggrieved? How about their so-called "oversight office"?

Geopolitical dynamics have changed. Myanmar is far from isolation. Myanmar has friends. Stand firm. Count on your friends and plough full speed ahead with the best path forward for Myanmar, as determined by the domestic realities.

On the way, bon voyage to the Great Envoy, who will be making a happy trip to New York for a useless talkfest in a few weeks. Have fun with the so-called "civil society" groups. After all, these groups will decide the fate of the world!!! Right? Let's continue to give speeches to empty halls!!!

(The views and opinions expressed in this article are those of the author.)

ပြည်သူ့စစ်မှုထမ်းသင်တန်း အမှတ်စဉ်(၁၆) သင်တန်းဖွင့်ပွဲများ တိုင်းစစ်ဌာနချုပ်အသီးသီး၌ ကျင်းပပြုလုပ်

နေပြည်တော် ဩဂုတ် ၁၈

နိုင်ငံတော် ကာကွယ်ရေးနှင့် လုံခြုံရေးတာဝန် ထမ်းဆောင်နိုင်ရန်အတွက် ပြည်သူ့စစ်မှုထမ်း သင်တန်း အမှတ်စဉ်(၁၆)တွင် ပါဝင်တက်ရောက်ကြမည့် အရည်အချင်းကိုက်ညီသူ နိုင်ငံ့သားကောင်းများသည် သက်ဆိုင်ရာ တိုင်းစစ်ဌာနချုပ် နယ်မြေများရှိ သင်တန်းကျောင်း အသီးသီးသို့ ရောက်ရှိ၍ လိုအပ်သည့်ကြိုတင်ပြင်ဆင်မှုများကို ဆောင်ရွက်ခဲ့ကြသည်။ ယနေ့နံနက်ပိုင်းတွင် အဆိုပါ သင်တန်းကျောင်း အသီးသီး၌ ပြည်သူ့စစ်မှုထမ်း သင်တန်းအမှတ်စဉ်(၁၆) သင်တန်း ဖွင့်ပွဲများ ပြုလုပ်ကြသည်။ သင်တန်းဖွင့်ပွဲများတွင် သင်တန်း ကျောင်းများအလိုက် ကျောင်းအုပ်ကြီးများက သင်တန်းဖွင့် အမှာစကားများ ပြောကြားကြသည်။

အဆိုပါ သင်တန်းဖွင့်ပွဲများသို့ နေပြည်တော်ကောင်စီ ဥက္ကဋ္ဌ၊ တိုင်းဒေသကြီးနှင့် ပြည်နယ်ဝန်ကြီးချုပ်များ၊ တိုင်းမှူးများနှင့် တာဝန်ရှိသူများ တက်ရောက်၍ ပြည်သူ့စစ်မှုထမ်း သင်တန်း အမှတ်စဉ် (၁၆)မှ သင်တန်းသားများအား တွေ့ဆုံကာ သင်တန်းသားများအတွက် ဂုဏ်ပြုချီးမြှင့်ငွေ၊ စားသောက်ဖွယ်ရာများနှင့် အသုံးအဆောင် ပစ္စည်းများကို ပေးအပ်ကြပြီး သင်တန်းသားများအား လိုက်လံနှုတ်ဆက်အားပေးခဲ့ကြသည်။

ပြည်ထောင်စု မပြိုကွဲရေး၊ တိုင်းရင်းသား စည်းလုံးညီညွတ်မှု မပြိုကွဲရေးနှင့် အချုပ်အခြာ အာဏာ တည်တံ့ခိုင်မြဲရေးဟူသည့် ဒို့တာဝန်အရေးသုံးပါးကို ထိန်းသိမ်း စောင့်ရှောက်ရန် နိုင်ငံသားတိုင်းတွင် တာဝန်ရှိကြသဖြင့် ယင်းတာဝန်များကို ထမ်းဆောင်နိုင်ရေး အတွက် စစ်ပညာသင်ကြားရန်နှင့် နိုင်ငံတော်၏ကာကွယ်ရေးတာဝန်များကို ထမ်းဆောင်နိုင်ရန် ရည်ရွယ်၍ ပြည်သူ့စစ်မှုထမ်းဥပဒေကို ၂၀၂၄ ခုနှစ် ဖေဖော်ဝါရီ ၁၀ ရက်တွင် စတင် အာဏာတည်စေခဲ့ပြီး ပြည်သူ့စစ်မှုထမ်း သင်တန်းများကို ဖွင့်လှစ်သင်ကြားပေးခဲ့သည်။ အဆိုပါပြည်သူ့စစ်မှုထမ်းသင်တန်းများမှ သင်တန်းဆင်းခဲ့သည့် ပြည်သူ့စစ်မှုထမ်း နိုင်ငံ့သားကောင်းများသည် တာဝန်ကျရာ တပ်ရင်း/တပ်ဖွဲ့ အသီးသီးတွင် နိုင်ငံတော်ကာကွယ်ရေးနှင့် လုံခြုံရေးတာဝန်များကို ဦးလည်မသုန် ကျေပွန်စွာ ထမ်းဆောင်နေကြပြီဖြစ်သည်။

ယနေ့တွင် ဖွင့်လှစ်လိုက်သည့် ပြည်သူ့စစ်မှုထမ်း သင်တန်း အမှတ်စဉ်(၁၆)မှ နိုင်ငံ့သားကောင်း လူငယ်များအဖြစ် နိုင်ငံတော် ကာကွယ်ရေးနှင့် လုံခြုံရေးတာဝန်များကို ဂုဏ်ယူစွာထမ်းဆောင်ရန် သင်တန်း တက်ရောက်ကြမည့် သင်တန်းသားများ၏ စကားသံများကိုလည်း ယခုလိုပဲ ကြားသိရပါသည် -

“ကျွန်တော်က တပ်မတော်ကို ချစ်ပါတယ်။ ကျွန်တော်က တပ်မတော်မှာပဲ နေချင်တာပါ။ ကျွန်တော် အပြင်မှာ နေလို့ရှိရင် အိမ်တောင်မကပ်ဘူး။ အပြင်မှာ ဟိုသွားလိုက် ဒီသွားလိုက်နဲ့ စည်းကမ်း တော်တော်မဲ့ပါတယ်။ တပ်မတော်ထဲကို ဝင်လာတဲ့အတွက် ကျွန်တော့်ကို ဒီကဆရာတွေက စည်းကမ်းတကျထားတယ်။ အချိန်နဲ့ ထမင်းစားတယ်။ အိမ်မှာဆို အချိန်နဲ့ ထမင်းမစားဘူး။ ဒီရောက်တော့ အချိန်နဲ့ ထမင်းစားတယ်။ အချိန်နဲ့ သွားလာရတယ်။ အဲဒီအတွက် ကျွန်တော့်ကို ကျွန်တော် ပြောင်းလဲသွားမယ်လို့ ယုံကြည်ပါတယ်။ နှစ်နှစ်ကာလ ပြီးဆုံးသွားရင်လည်း အထက်က ပေးအပ်တဲ့ အမိန့်အတိုင်း ဆက်လက် တာဝန်ထမ်းဆောင်သွားမှာပါ။ ကျွန်တော့်ကို ကျွန်တော်လည်း ဂုဏ်ယူတယ်။ ကျွန်တော့်အမေလည်း ဂုဏ်ယူနေမှာပါ။”

“သင်တန်း လာတက်ရတဲ့ ရည်ရွယ်ချက်ကတော့ နိုင်ငံတော် ကာကွယ်ဖို့ လာရောက်တက်ရောက်တာ ဖြစ်ပါတယ်။ အရပ်သားဘဝနဲ့ နည်းနည်းတော့ ပြောင်းလဲကွာဟမှုတော့ ရှိတယ်။ အရပ်သားဘဝမှာက အကျႌဝတ်တာကအစ၊ စားတာသောက်တာကအစ နည်းနည်းလေး စည်းမရှိတာလည်း ပါခဲ့တာပေါ့။ လက်ရှိစစ်မှုထမ်းဆောင်စဉ် ကာလ စစ်တပ်ထဲရောက်တော့ ကျွန်တော်တို့ရဲ့ ပုံစံတွေက အားလုံးစည်းကမ်းတကျ ဖြစ်သွားပါတယ်။ သင်တန်းဆင်းပြီးအခါကျတော့လည်း မိခင်တပ်ရင်းကို ရောက်လို့ရှိရင် အထက်ကပေးအပ်တဲ့ တာဝန်တွေကို ဆက်လက်ပြီး လုပ်ဆောင်သွားပါမယ်လို့ ဆုံးဖြတ်ချက်ချထားပါတယ်။” **သတင်းစဉ်**

မန္တလေးငလျင်ဒဏ်ကြောင့် ပျက်စီးသွားသော နိုင်ငံတော်ပရိယတ္တိသာသနာ့တက္ကသိုလ်(မန္တလေး) မဟာဘွဲ့နှင်းသဘင်ခန်းမနှင့် ဇီဝိတဒါနသာသနာ့အထူးကုဆေးရုံကြီး ပြင်ဆင်နိုင်ရေး အလှူငွေပေးအပ်ခြင်းအခမ်းအနားကျင်းပ

နေပြည်တော် ဩဂုတ် ၁၈

သာသနာရေးနှင့် ယဉ်ကျေးမှုဝန်ကြီးဌာန ပြည်ထောင်စုဝန်ကြီး ဦးတင်ဦးလွင်သည် တာဝန်ရှိသူများနှင့်အတူ ယနေ့နံနက်ပိုင်းတွင် အင်အားပြင်းငလျင်ဒဏ်ကြောင့် မန္တလေးမြို့ နိုင်ငံတော်ပရိယတ္တိသာသနာ့တက္ကသိုလ်ရှိမဟာဘွဲ့နှင်းသဘင် အဆောက်အအုံပျက်စီးမှုနှင့် ဇီဝိတဒါနသာသနာ့အထူးကုဆေးရုံကြီးရှိအဆောက်အအုံများ ပျက်စီးမှုအခြေအနေတို့ကို ကြည့်ရှုစစ်ဆေးပြီး ရေရှည်ကြံ့ခိုင်မှုရှိစေရန် အရည်အသွေးပြည့်မီသော ဆောက်လုပ်ရေးလုပ်ငန်းသုံးပစ္စည်းများ အသုံးပြုရန်နှင့် အဆောက်အဦ SOPနှင့်အညီ ပြုပြင်ဆောင်ရွက်သွားရန် မှာကြားသည်။

ပေးအပ်လှူဒါန်း

ထို့နောက် ပြည်ထောင်စုဝန်ကြီးနှင့် အဖွဲ့သည် အောင်မြေသာစံမြို့နယ် နိုင်ငံတော်ပရိယတ္တိသာသနာ့တက္ကသိုလ်(မန္တလေး)ဌာနခွဲ၌ ကျင်းပသည့် အလှူတော်ငွေပေးအပ်ခြင်းအခမ်းအနားသို့ တက်ရောက်ပြီး နိုင်ငံတော်ပရိယတ္တိသာသနာ့တက္ကသိုလ်(မန္တလေး) ပါမောက္ခချုပ်ဆရာတော် ဒေါက်တာဘဒ္ဒန္တ ကေသရထံမှ ငါးပါးသီလခံယူဆောက်တည်ကာ ဆရာတော်၊ သံဃာတော်များအား လှူဖွယ်ဝတ္ထုပစ္စည်းများ ဆက်ကပ်လှူဒါန်းကာ နိုင်ငံတော်ပရိယတ္တိသာသနာ့တက္ကသိုလ်(မန္တလေး)ရှိ မဟာဘွဲ့နှင်းသဘင်ခန်းမကြီး ပြုပြင်ရန်အတွက် အလှူငွေကျပ်သိန်း ၆၀၀ နှင့် ဇီဝိတဒါနသာသနာ့ အထူးကုဆေးရုံကြီး ပြုပြင်ရန် အလှူငွေကျပ်သိန်း ၃၀၀ ပေးအပ်လှူဒါန်းသည်။

ယင်းနောက် ပါမောက္ခချုပ်ဆရာတော်ကြီးထံမှ အနုမောဒနာတရားနာယူ၍ လှူဒါန်းမှုအစုစုတို့အတွက် ရေစက်သွန်းလောင်းအမျှပေးဝေကြသည်။

လှူဒါန်းပွဲအပြီးတွင် ပြည်ထောင်စုဝန်ကြီးသည် မန္တလေးတိုင်းဒေသကြီးနှင့် စစ်ကိုင်းခရိုင်၊ မြို့နယ်တို့တွင် တာဝန်ထမ်းဆောင်လျက်ရှိသည့် ဝန်ထမ်းများနှင့် တွေ့ဆုံအမှာစကားပြောကြားပြီး ဝန်ထမ်းတစ်ဦးလျှင် ဆန်ခြောက်ပြည်ပါအိတ် တစ်အိတ်နှုန်းဖြင့် စုစုပေါင်းဝန်ထမ်း ၅၈၈ ဦးအတွက် ဆန်အိတ်များ ထောက်ပံ့ပေးအပ်ပြီး မဟာအောင်မြေမြို့နယ် မစိုးရိမ်တိုက်သစ်ဆရာတော် ဘဒ္ဒန္တဝါသေဋ္ဌာဘိဝံသအား ဖူးမြော်ကြည်ညိုကာ လှူဖွယ်ပစ္စည်းများနှင့် နဝကမ္မအလှူငွေများ ဆက်ကပ်လှူဒါန်းခဲ့ကြောင်း သိရသည်။

သတင်းစဉ်

ကယားပြည်နယ်ဝန်ကြီးချုပ် ဒေသဖွံ့ဖြိုးရေးလုပ်ငန်းများ အကောင်အထည်ဖော်ဆောင်ရွက်နေမှုနှင့် ဘီလူးချောင်း ရေစီးရေလာကောင်းမွန်ရေးဆောင်ရွက်နေမှု ကြည့်ရှုစစ်ဆေး

လွိုင်ကော် ဩဂုတ် ၁၈

ကယားပြည်နယ် ဝန်ကြီးချုပ် ဦးဇော်မျိုးတင်သည် ပြည်နယ်ဝန်ကြီးများ၊ တာဝန်ရှိသူများနှင့်အတူ ယနေ့နံနက်ပိုင်းက လွိုင်ကော်မြို့ ထေးသမရပ်ကွက် လေ့ကျင့်ရေးအလယ်တန်းကျောင်း ပြုပြင်နေမှု၊ လွိုင်ကော်ပြည်သူ့ဆေးရုံကြီး ဆရာဝန်ကြီးများ အိမ်ရာများ ပြုပြင်နေမှု၊ ပြည်နယ်ရေကူးကန်နှင့် အားကစားရုံ၊ အားကစားကွင်းများ ပြန်လည်ပြုပြင်နေမှုတို့ကို သွားရောက်ကြည့်ရှုစစ်ဆေးသည်။

ဦးစွာ ပြည်နယ်ဝန်ကြီးချုပ်နှင့် တာဝန်ရှိသူများသည် အကြမ်းဖက်သောင်းကျန်းသူများကြောင့် ထိခိုက်ပျက်စီးခဲ့သည့် ထေးသမရပ်ကွက် လေ့ကျင့်ရေးအလယ်တန်းကျောင်း ပင်မနှစ်ထပ်စာသင်ဆောင်ပြုပြင်နေမှုကို ကြည့်ရှုစစ်ဆေးပြီး ပြည်နယ်ဝန်ကြီးချုပ်က လုပ်ငန်းများ သတ်မှတ်စံချိန်စံညွှန်းနှင့်အညီ သတ်မှတ်ကာလပြီးစီးအောင် ဆောင်ရွက်ရန်၊ ပြီးစီးပါက ကျောင်းပြန်လည်ဖွင့်လှစ်ရန်နှင့် လိုအပ်သည့် ကျောင်းသုံးရုံးသုံး ပရိဘောဂများ ပြည့်စုံစွာ စီမံဆောင်ရွက်ပေးရန် မှာကြားပြီး လိုအပ်သည်များ ပေါင်းစပ်ညှိနှိုင်းပေးသည်။

ဆက်လက်၍ မင်းစုရပ်ကွက် ပြည်နယ်ပြည်သူ့ဆေးရုံကြီး ဆရာဝန်ကြီးများအိမ်ရာ လေးခန်းတွဲ လေးထပ်နှင့် လေးခန်းတွဲ နှစ်ထပ်အိမ်ရာများ ပြုပြင်ဆောင်ရွက်နေမှုတို့ကို ကြည့်ရှုစစ်ဆေးပြီး ပြည်နယ်ဝန်ကြီးချုပ်က လုပ်ငန်းများဆောင်ရွက်ပြီးစီးပါက ဝန်ထမ်းများအား စနစ်တကျပြန်လည်နေရာချထားပေးရန်နှင့် အိမ်ရာပတ်ဝန်းကျင် သန့်ရှင်းသာယာရေး စဉ်ဆက်မပြတ် ဆောင်ရွက်ရန် မှာကြားသည်။

ထို့နောက် ဒေါဥခူရပ်ကွက် ပြည်နယ်အားကစားနှင့် ကာယပညာဦးစီးဌာနသို့ ရောက်ရှိပြီး အကြမ်းဖက်သောင်းကျန်းသူများ ဖျက်ဆီးမှုကြောင့် ပျက်စီးခဲ့သည့် ပြည်နယ်အမျိုးသားရေကူးကန်၊ ရေသန့်စင်စက်များ၊ ရေချိုးသန့်စင်ခန်း အဆောက်အအုံများ ရာနှုန်းပြည့် ပြန်လည်ပြုပြင်ပြီးစီးမှုနှင့် ကိုယ်ကာယလေ့ကျင့်ရေး GYM အားကစားခန်းမအတွင်း လေ့ကျင့်ရေးပစ္စည်းများ တပ်ဆင်ပြီးစီးမှုကို ကြည့်ရှုစစ်ဆေးကာ ပြည်နယ်ဘောလုံးကွင်း၌ ပြေးခုန်ပစ် အားကစားပြိုင်ပွဲများနှင့် ဘောလုံးပြိုင်ပွဲများ ကျင်းပနိုင်ရေး လိုအပ်ချက်များကို တာဝန်ရှိသူများကတင်ပြရာ ပြည်နယ်ဝန်ကြီးချုပ်က ပေါင်းစပ်ညှိနှိုင်းပေးသည်။

ထို့နောက် နမ့်ကွတ်ရပ်ကွက် နမ့်ကွတ် ရေစီးကွေ့နေရာတွင် ဘီလူးချောင်း ရေကြီးမြင့်တက်မှုမှ ကာကွယ်နိုင်ရန်နှင့် ရေစီးရေလာကောင်းမွန်စေရေး လူအင်အား၊ စက်ယန္တရားများဖြင့် ပြည်နယ်ဆည်မြောင်းနှင့် ရေအသုံးချမှု စီမံခန့်ခွဲရေးဦးစီးဌာနနှင့် ပြည်နယ်မီးသတ်ဦးစီးဌာနတို့က ချောင်းကမ်းပါးတစ်လျှောက် ချုံနွယ် အမှိုက်သရိုက်များ ရှင်းလင်းဆယ်ယူခြင်း၊ ကျွန်းမွှားများ ဖယ်ရှားခြင်းနှင့် သဲသောင်ဖြစ်ပေါ်နိုင်သည့် နေရာများ ဆယ်ယူခြင်းဆောင်ရွက်နေမှုကို ကြည့်ရှုစစ်ဆေးခဲ့ကြောင်း သိရသည်။ **ပြည်နယ်(ပြန်/ဆက်)**

ဒဂုံမြို့သစ်(မြောက်ပိုင်း)မြို့နယ်၌ ဂျီအီးစီ(ပညာရေး) သမဝါယမအသင်း အစည်းအဝေးကျင်းပ

ရန်ကုန် ဩဂုတ် ၁၈

ရန်ကုန်တိုင်းဒေသကြီး ဒဂုံမြို့သစ်(မြောက်ပိုင်း)မြို့နယ်၌ ဂျီအီးစီ(ပညာရေး)သမဝါယမအသင်း၏ ၂၀၂၄ – ၂၀၂၅ ဘဏ္ဍာနှစ် နှစ်ပတ်လည် အရပ်ရပ်ဆိုင်ရာအစည်းအဝေးကို အမှတ်(၄)အခြေခံပညာအထက်တန်းကျောင်းခန်းမ၌ ဩဂုတ် ၁၆ ရက် နံနက်ပိုင်းက ကျင်းပသည်။

အစည်းအဝေးတွင် အသင်းဥက္ကဋ္ဌ ဦးရွှေဘက အသင်း၏ ရှေ့ဆက်လက်ဆောင်ရွက်မည့်လုပ်ငန်းများနှင့်ပတ်သက်၍ ရှင်းလင်းပြောကြားပြီး ၂၀၂၄ – ၂၀၂၅ နှစ် ဘဏ္ဍာရေးရှင်းတမ်းအား ဖတ်ကြားခဲ့သည်။ ထို့နောက် တက်ရောက်လာသော အသင်းသားများအား အသင်းသားအကျိုးဝေစုနှင့် စုဆောင်းငွေအပေါ် အတိုးများထုတ်ပေးခဲ့ကြောင်း သိရသည်။

မြင့်မြင့်ရီ

ဓာတ်ခွဲနမူနာစုစုပေါင်း ၆၃၀ ခု စစ်ဆေးပြီးစီး၊ ကိုဗစ် - ၁၉ ရောဂါ ဓာတ်ခွဲအတည်ပြုလူနာသစ် မတွေ့ရှိ

ကိုဗစ်-၁၉ ရောဂါ စောင့်ကြပ်ကြည့်ရှုမှုနှင့်ပတ်သက်၍ အပတ်စဉ် သတင်းထုတ်ပြန်ချက်(၁၈-၈-၂၀၂၅) ရက်နေ့ ည (၈:၀၀) နာရီ

ကျန်းမာရေးဝန်ကြီးဌာနသည် ကိုဗစ်–၁၉ ရောဂါ စောင့်ကြပ်ကြည့်ရှုခြင်းလုပ်ငန်းများကို စဉ်ဆက်မပြတ်ဆောင်ရွက်လျက်ရှိရာ (၁၀–၈–၂၀၂၅)ရက်နေ့ ည(၈:၀၀)နာရီမှ (၁၇–၈–၂၀၂၅)ရက်နေ့ ည (၈:၀၀)နာရီအထိ ရက်သတ္တပတ်အတွင်း ဓာတ်ခွဲနမူနာစုစုပေါင်း (၆၃၀)ခုအား စစ်ဆေးပြီးစီးခဲ့ရာ COVID–19 ရောဂါ ဓာတ်ခွဲအတည်ပြုလူနာသစ် မတွေ့ရှိရပါ။ အစီရင်ခံကာလအတွင်း ပြင်းထန်လူနာ၊ အထူးကြပ်မတ်ကုသမှုပေးရသောလူနာနှင့် ကိုဗစ်–၁၉ ရောဂါဖြင့် သေဆုံးလူနာမရှိပါ။

လတ်တလောတွင် မိမိတို့နိုင်ငံအတွင်း၌ ကိုဗစ်–၁၉ ရောဂါ ကူးစက်ဖြစ်ပွား/သေဆုံးမှုနှင့်စပ်လျဉ်း၍ စိုးရိမ်ဖွယ်ရာအခြေအနေ မရှိသော်လည်း ရောဂါဖြစ်ပွားမှုမှ ကြိုတင်ကာကွယ်နိုင်ရန်အတွက် တစ်ကိုယ်ရေကာကွယ်ရေးနည်းလမ်းများကို လိုက်နာဆောင်ရွက်ရန် လိုအပ်ပြီး ရောဂါကူးစက်ခံရပါက ရောဂါပြင်းထန်နိုင်ခြေနှင့် အသက်ဆုံးရှုံးနိုင်ခြေမြင့်မားသည့်

- အသက်အရွယ်ကြီးသူများ (အသက် ၆၀ နှစ်နှင့်အထက်)၊
- ဆီးချိုရောဂါ၊ နာတာရှည်အဆုတ်ရောဂါ၊ ကင်ဆာရောဂါ ရှိသူများ၊
- ကိုယ်ဝန်ဆောင်မိခင်များ (ကိုယ်ဝန်ဆောင်ကာလ ၃ လနှင့် အထက်)

ကို ဦးစားပေးအစီအစဉ်ဖြင့် ကိုဗစ်–၁၉ ရောဂါ ထပ်ဆောင်းကာကွယ်ဆေး ထိုးနှံပေးနေပြီဖြစ်ပါ၍ ကာကွယ်ဆေးထိုးနှံမှု ခံယူကြရန် လိုအပ်ပါသည်။

ကိုဗစ်–၁၉ ရောဂါဆိုင်ရာ အသေးစိတ်သတင်းအချက်အလက်များကို ကျန်းမာရေးဝန်ကြီးဌာန၏ အင်တာနက်စာမျက်နှာ moh.gov.mm တွင် ဝင်ရောက်ကြည့်ရှုနိုင်ပါသည်။

မြန်မာနိုင်ငံရောဂါကာကွယ်ထိန်းချုပ်ရေးဗဟိုဌာန (Myanmar CDC)
ပြည်သူ့ကျန်းမာရေးဦးစီးဌာန၊ ကျန်းမာရေးဝန်ကြီးဌာန

သက်ရှည်ကျန်းမာဖို့ စားသုံးဆီကို တတ်နိုင်သမျှ လျှော့စားစို့

ပြည်ထောင်စုဝန်ကြီး ဒေါက်တာချာလီသန်း မကွေးတိုင်းဒေသကြီးအတွင်းရှိ စက်မှုသင်တန်းကျောင်းနှင့် စက်ရုံများ ကြည့်ရှုစစ်ဆေး

ပြည်ထောင်စုဝန်ကြီး ဒေါက်တာချာလီသန်း အမှတ်(၅)စက်မှုသင်တန်းကျောင်း(မကွေး)တွင် သင်တန်းသားများအား လေ့ကျင့်သင်ကြားပေးနေမှုကို ကြည့်ရှုစစ်ဆေးစဉ်။

နေပြည်တော် ဩဂုတ် ၁၈

စက်မှုဝန်ကြီးဌာန ပြည်ထောင်စုဝန်ကြီး ဒေါက်တာချာလီသန်းသည် ယနေ့မွန်းလွဲပိုင်းက မကွေးမြို့ အမှတ်(၅)စက်မှုသင်တန်းကျောင်း၌ သင်တန်းသားများအား စာတွေ့၊ လက်တွေ့ လေ့ကျင့်သင်ကြားပေးနေမှုနှင့် မကွေးအချိုရည်နှင့်ရေခဲစက်ရုံ၊ ဆပ်ပြာစက်ရုံ(မကွေး)တို့၌ ကုန်ထုတ်လုပ်မှုလုပ်ငန်းများ ဆောင်ရွက်နေမှုကို ကြည့်ရှုစစ်ဆေးသည်။

ကြည့်ရှုစစ်ဆေးစဉ် ပြည်ထောင်စုဝန်ကြီးက တပ်ဆင်ထားရှိသည့် စက်ပစ္စည်းများ သက်တမ်းပြည့် အသုံးပြုနိုင်ရေး ပြုပြင်ထိန်းသိမ်းမှုများဆောင်ရွက်ရန်၊ ထုတ်ကုန်ပစ္စည်းများ ထုပ်ပိုးမှုစနစ်ကောင်းမွန်စွာ အရည်အသွေးပြည့်မီအောင် ထုတ်လုပ်နိုင်ရေးဆောင်ရွက်ရန်၊ ကုန်ကြမ်းနှင့် စက်အရန်ပစ္စည်းများ ကြိုတင်ဝယ်ယူစုဆောင်းထားရှိရန် မှာကြားသည်။

ထို့နောက် ပြည်ထောင်စုဝန်ကြီးသည် မကွေးတိုင်းဒေသကြီး စက်မှုကြီးကြပ်ရေးနှင့် စစ်ဆေးရေးဦးစီးဌာန အစည်းအဝေးခန်းမ၌ ဝန်ထမ်းများနှင့်တွေ့ဆုံ၍ တိုင်းဒေသကြီးအတွင်း စက်မှုလုပ်ငန်းများ၊ စက်မှုဇုန်များ စနစ်တကျရှိစေရေးကြီးကြပ်စစ်ဆေးခြင်း၊ MSME လုပ်ငန်းများဖွံ့ဖြိုးတိုးတက်စေရေး ဝန်ဆောင်မှုပေးခြင်းစသည့် လုပ်ငန်းများနှင့်သက်ဆိုင်သည့် ကျွမ်းကျင်မှုရှိစေရေး ကြိုးစားဆောင်ရွက်ရမည်ဖြစ်ကြောင်း၊ စက်မှုကြီးကြပ်ရေးနှင့် စစ်ဆေးရေးဦးစီးဌာနအနေဖြင့် မိမိဌာနတွင် မှတ်ပုံတင်ထားသော စက်မှုလုပ်ငန်းများမှ ထုတ်လုပ်သောထုတ်ကုန်များသည် အရည်အသွေးပြည့်မီရန် စိစစ်ကြပ်မတ်ဆောင်ရွက်ရမည်ဖြစ်ကြောင်း မှာကြားပြီး ဝန်ထမ်းများ၏ တင်ပြချက်များအပေါ် ပေါင်းစပ်ညှိနှိုင်း ဆောင်ရွက်ပေးခဲ့ကြောင်း သိရသည်။

သတင်းစဉ်

ပြည်ထောင်စုဝန်ကြီး Jeng Phang နော်တောင် ခရီးသွားလုပ်ငန်းနှင့် ဧည့်ဝန်ဆောင်မှုဆိုင်ရာ စီမံခန့်ခွဲမှုဘာသာရပ် အထူးပြု ပထမနှစ်ကျောင်းသား ကျောင်းသူများနှင့် တွေ့ဆုံ

နေပြည်တော် ဩဂုတ် ၁၈

ဟိုတယ်နှင့် ခရီးသွားလာရေးဝန်ကြီးဌာန ပြည်ထောင်စုဝန်ကြီး Jeng Phang နော်တောင်သည် ယနေ့မွန်းလွဲပိုင်းက နေပြည်တော်သို့ လေ့လာရေးခရီးရောက်ရှိနေသည့် မန္တလာတက္ကသိုလ်မှ ခရီးသွားလုပ်ငန်းနှင့် ဧည့်ဝန်ဆောင်မှုဆိုင်ရာ စီမံခန့်ခွဲမှုဘာသာရပ် အထူးပြု ပထမနှစ်ကျောင်းသား ကျောင်းသူများအား ဝန်ကြီးဌာန ကျောက်စိမ်းခန်းမ၌ တွေ့ဆုံသည်။

တွေ့ဆုံပွဲသို့ ဒုတိယဝန်ကြီး၊ တာဝန်ရှိသူများ၊ မန္တလာတက္ကသိုလ်မှ နေပြည်တော်လေ့လာရေးခရီးစဉ်သို့ လိုက်ပါလာကြသည့် အုပ်ချုပ်သူဆရာဆရာမများနှင့် ကျောင်းသားကျောင်းသူများ တက်ရောက်ကြသည်။

တွေ့ဆုံပွဲတွင် ပြည်ထောင်စုဝန်ကြီးက ကျောင်းသား ကျောင်းသူများအနေဖြင့် သင်ယူတတ်မြောက်ခဲ့သော သင်ခန်းစာများနှင့် ယခု နေပြည်တော် ခရီးစဉ်အတွင်း လေ့လာတွေ့ရှိချက်များကို မိမိတို့၏ အတွေးအခေါ် ဆန်းသစ်တီထွင်မှုများနှင့်ပေါင်းစပ်ပြီး လက်တွေ့အသုံးချနိုင်အောင် ကြိုးစားဆောင်ရွက်ကြရန်နှင့် နိုင်ငံ၏ ဟိုတယ်နှင့် ခရီးသွားကဏ္ဍ စနစ်တကျရေရှည်ဖွံ့ဖြိုးတိုးတက်စေရေး ကျရာအခန်းကဏ္ဍမှ ပူးပေါင်းဆောင်ရွက်ကြစေလိုကြောင်း ပြောကြားသည်။

ထို့နောက် မန္တလာတက္ကသိုလ် ခရီးသွားလုပ်ငန်းနှင့် ဧည့်ဝန်ဆောင်မှုဆိုင်ရာစီမံခန့်ခွဲမှု ဘာသာရပ် အထူးပြု ပထမနှစ်ကျောင်းသူ တစ်ဦးက လေ့လာရေးခရီးစဉ် အတွေ့အကြုံများကို ရှင်းလင်းတင်ပြပြီး ကျောင်းသားကျောင်းသူများ၏ သိရှိလိုသည့် မေးမြန်းချက်များကို တာဝန်ရှိသူများကပြန်လည် ရှင်းလင်း ဖြေကြားခဲ့ကြသည်။

သတင်းစဉ်

ကန့်ကွက်နိုင်ကြောင်း အများသိစေရန် ကြေညာခြင်း

၁။ မွန်ပြည်နယ်၊ သထုံမြို့၊ ဘင်လှိုင်ရပ်ကွက်၊ မရမ်းချောင်ရပ်၊ ခေမာရာမသီလရှင် စာသင်တိုက်ကျောင်းလမ်း၊ အမှတ် (၆၉၁)တွင် ပါတီရုံးချုပ်တည်ရှိသော **ပအိုဝ်းအမျိုးသားဖွံ့ဖြိုးတိုးတက်ရေးပါတီ**က နိုင်ငံရေးပါတီများမှတ်ပုံတင်ခြင်းဥပဒေ ပုဒ်မ ၅ အရ နိုင်ငံရေးပါတီအဖြစ် မှတ်ပုံတင်ခွင့်ပြုရန် ၁၂-၈-၂၀၂၅ ရက်နေ့တွင် လျှောက်ထားလာပါသည်။ ယင်းသို့ လျှောက်ထားရာတွင် ပါတီအမည်၊ အလံနှင့် တံဆိပ်တို့ကို ဖော်ပြပါအတိုင်း အသုံးပြုမည်ဖြစ်ကြောင်း တင်ပြလာပါသည်။

၂။ ယင်းအဖွဲ့အစည်းက အသုံးပြုမည့် ပါတီအမည်၊ အလံနှင့် တံဆိပ်တို့ကို ကန့်ကွက်လိုက ယခုကြေညာသည့်နေ့မှစ၍ (၇)ရက်အတွင်း ခိုင်လုံသောအထောက်အထားများဖြင့် ပြည်ထောင်စုရွေးကောက်ပွဲကော်မရှင်သို့ ကန့်ကွက်နိုင်ပါကြောင်း နိုင်ငံရေးပါတီများမှတ်ပုံတင်ခြင်း နည်းဥပဒေ ၁၄(ဃ)အရ အများသိစေရန် ကြေညာအပ်ပါသည်။

ပအိုဝ်းအမျိုးသားဖွံ့ဖြိုးတိုးတက်ရေးပါတီ၏ အလံပုံစံ

ပအိုဝ်းအမျိုးသားဖွံ့ဖြိုးတိုးတက်ရေးပါတီ၏ တံဆိပ်ပုံစံ

ပြည်ထောင်စုရွေးကောက်ပွဲကော်မရှင်

မြန်မာ့ဒေသရင်း ငှက်မျိုးစိတ် အထူးထုတ် ၂၀၀ ကျပ်တန် (၉)လုံးပါ Block of Stamp စာပို့တံဆိပ်ခေါင်းသစ်တစ်မျိုး ရောင်းချပေးမည်

နေပြည်တော် ဩဂုတ် ၁၈

ပို့ဆောင်ရေးနှင့် ဆက်သွယ်ရေးဝန်ကြီးဌာန မြန်မာ့စာတိုက်လုပ်ငန်းမှ မြန်မာနိုင်ငံ၌သာ ကျက်စားသည့် ဒေသရင်းငှက်မျိုးစိတ် ကိုးမျိုးဖြင့် ထုတ်ဝေခဲ့ပြီးသော တံဆိပ်ခေါင်းများကို တံဆိပ်ခေါင်းစုဆောင်းသူ ဝါသနာရှင်များ တစုတစည်းတည်း စုဆောင်းနိုင်ကြရန် ရည်ရွယ်၍ **မြန်မာ့ဒေသရင်း ငှက်မျိုးစိတ်အထူးထုတ် ၂၀၀ ကျပ်တန် (၉)လုံးပါ Block of Stamp** စာပို့တံဆိပ်ခေါင်းသစ် တစ်မျိုးကို **၂၀၂၅ ခုနှစ် ဩဂုတ် ၂၀ ရက် မြန်မာသက္ကရာဇ် ၁၃၈၇ ခုနှစ် ဝါခေါင်လပြည့်ကျော် ၁၂ ရက် (ဗုဒ္ဓဟူးနေ့) နံနက် ၉ နာရီခွဲ**မှစတင်၍ နေပြည်တော်ဗဟိုစာတိုက်ကြီး၊ ရန်ကုန်စာတိုက်ကြီး၊ မန္တလေးစာတိုက်ကြီးတို့နှင့် တိုင်းဒေသကြီး/ပြည်နယ်များရှိစာတိုက်ကြီးများတွင် တစ်ပြိုင်တည်း ရောင်းချပေးမည်ဖြစ်သည်။

တံဆိပ်ရိုက်နှိပ်ပေး

အထူးအစီအစဉ် တစ်ရပ်အနေဖြင့် နေပြည်တော်ဗဟိုစာတိုက်ကြီး၊ ရန်ကုန်စာတိုက်ကြီးနှင့် မန္တလေးစာတိုက်ကြီးတို့တွင် **ဩဂုတ် ၂၀ ရက် (ဗုဒ္ဓဟူးနေ့)**တွင် ဝယ်ယူသော စာပို့တံဆိပ်ခေါင်းများပေါ်တွင် နေ့စွဲအမှတ်အသားတံဆိပ် ရိုက်နှိပ်ပေးသွားမည်ဖြစ်သည်။

သတင်းစဉ်

စစ်တောင်းမြစ်ရေ မဒေါက်မြို့တွင် စိုးရိမ်ရေမှတ်အထက် ဆက်လက်တည်ရှိနိုင်

နေပြည်တော် ဩဂုတ် ၁၈

ယနေ့နံနက် ၆ နာရီခွဲ တိုင်းထွာချက်အရ စစ်တောင်းမြစ်ရေသည် မဒေါက်မြို့တွင် ယင်းမြို့၏ စိုးရိမ်ရေမှတ်အထက်သို့ တစ်ပေခွဲကျော် ကျော်လွန်နေပြီး နောက် တစ်ရက်အတွင်း နှစ်လက်မခန့် ကျဆင်းလာနိုင်ကာ ယင်းမြို့၏ စိုးရိမ်ရေမှတ်အထက် ဆက်လက်တည်ရှိနိုင်သည်။

သို့ဖြစ်ပါ၍ မဒေါက်မြို့အတွင်းရှိ မြစ်ကမ်းအနီးနှင့် မြေနိမ့်ပိုင်းနေထိုင်သူများအနေဖြင့် ရေဘေးလွတ်ရာနေရာများသို့ ရှောင်ရှားနိုင်ပါရန် သတိပေးနှိုးဆော်အပ်ပါသည်။

မိုး/ဇလ

နေပြည်တော်ကောင်စီဥက္ကဋ္ဌ ဦးသန်းထွန်းဦး မြန်မာအီလက်ထရောနစ်မဲပေးစက်ဖြင့် လက်တွေ့စမ်းသပ်မဲပေးနေမှု ကြည့်ရှုအားပေး

နေပြည်တော် ဩဂုတ် ၁၈

နေပြည်တော်ကောင်စီဥက္ကဋ္ဌ ဦးသန်းထွန်းဦး သည် တာဝန်ရှိသူများနှင့်အတူ ယနေ့နံနက်ပိုင်းတွင် ဥတ္တရသီရိမြို့နယ် မောင်းရမ်းကျေးရွာ ကွင်းအမှတ် (၁၈၈၅) တောင်သူ ဦးထွန်းဝေ၏ လယ်ဧက ၅၀ တွင် ပေါ်ဆန်းရင်စပါးစိုက်ပျိုးနေမှု၊ သဘာဝမြေဩဇာနှင့် ဓာတ်မြေဩဇာ ရောစပ်ကြဲပက်နေမှုနှင့် ကောက်ရိုးဖြင့် သဘာဝမြေဩဇာပြုလုပ်နေမှုတို့ကို လှည့်လည်ကြည့်ရှုအားပေးပြီး တစ်နှစ်သုံးသီးစိုက်ပျိုးနိုင်ရေးနှင့် ပန်းတိုင်အထွက်နှုန်းရရှိရေးအတွက် ရာသီမရွေးစိုက်ပျိုးရေးရရှိအောင် နည်းလမ်းမျိုးစုံဖြင့် ဆောင်ရွက်နိုင်ရေး ဆွေးနွေးမှာကြားသည်။

ထို့နောက် ဥတ္တရသီရိမြို့နယ် ဇဝနသိဒ္ဓိရပ်ကွက်ရှိ ချင်းရွာဓမ္မာရုံ၌ ပြည်ထောင်စုနယ်မြေ ရွေးကောက်ပွဲကော်မရှင်အဖွဲ့ခွဲမှ တာဝန်ရှိသူများက ပါတီစုံဒီမိုကရေစီ အထွေထွေရွေးကောက်ပွဲအတွက် မဲဆန္ဒရှင်ပြည်သူများအား မြန်မာအီလက်ထရောနစ်မဲပေးစက်ဆိုင်ရာ အသိပညာပေးခြင်းနှင့် လက်တွေ့စမ်းသပ်မဲပေးခြင်း သရုပ်ပြသနေမှုကို ကြည့်ရှုအားပေးပြီး မြန်မာအီလက်ထရောနစ်မဲပေးစက်ဖြင့် မဲပေးသည့်စနစ်ကို မဲဆန္ဒရှင်ပြည်သူများ ကျယ်ကျယ်ပြန့်ပြန့်သိရှိနိုင်ရန် အသိပညာပေးလုပ်ငန်းများဆောင်ရွက်ရေး ဆွေးနွေးမှာကြားခဲ့ကြောင်း သိရသည်။ ပုဗ္ဗသီရိ(ပြန်/ဆက်)

ပုလောမြို့နယ်၌ မြန်မာအီလက်ထရောနစ် မဲပေးစက်ဖြင့် လက်တွေ့စမ်းသပ်မဲပေး

ပုလော ဩဂုတ် ၁၈

တနင်္သာရီတိုင်းဒေသကြီး ပုလောမြို့နယ်၌ မြန်မာအီလက်ထရောနစ်မဲပေးစက်အကြောင်း ရှင်းလင်းပြသခြင်း၊ လက်တွေ့စမ်းသပ်မဲပေးခြင်းနှင့် စက်ကိုင်တွယ်အသုံးပြုနည်း သင်တန်းဖွင့်ပွဲကို ယနေ့နံနက်ပိုင်းတွင် ပုလောမြို့နယ်ခန်းမ၌ ကျင်းပသည်။

အခမ်းအနားတွင် မြို့နယ်စီမံခန့်ခွဲရေးနှင့် အုပ်ချုပ်ရေးကော်မတီဥက္ကဋ္ဌ ဦးဇော်မင်းက အမှာစကားပြောကြားပြီး မြို့နယ်ရွေးကောက်ပွဲကော်မရှင်အဖွဲ့ခွဲ မြို့နယ်ရွေးကောက်ပွဲအရာရှိ ဦးကျော်လွင်က မြန်မာအီလက်ထရောနစ်မဲပေးစက်အသုံးပြု၍မဲပေးရခြင်းရည်ရွယ်ချက်၊ မဲပေးစက်ဖွဲ့စည်းတည်ဆောက်ပုံနှင့် ပါဝင်သည့် ဆက်စပ်ပစ္စည်းများ၊ မဲပေးစက်ကိုင်တွယ်အသုံးပြုခြင်း၊ မဲရလဒ်များ၊ မဲပေးစက်အသုံးပြုခြင်း၏ အကျိုးကျေးဇူးများကို ရှင်းလင်းပြောကြားသည်။

ထို့နောက် တက်ရောက်လာသူများက မြန်မာအီလက်ထရောနစ်မဲပေးစက်တွင် လက်တွေ့သရုပ်ပြစမ်းသပ်မဲပေးခြင်း၊ မဲရလဒ်များ ထုတ်ယူကြည့်ရှုစစ်ဆေးခြင်းတို့ကို ဆောင်ရွက်သည်။

အဆိုပါသင်တန်းကို ဩဂုတ် ၁၈ ရက်မှ ၁၉ ရက်အထိ နှစ်ရက်ကြာ ဖွင့်လှစ်သင်ကြားပေးသွားမည်ဖြစ်ကြောင်း သိရသည်။

အေးအေးမော်(ပုလော)

ဖျာပုံမြို့၌ မြန်မာအီလက်ထရောနစ်မဲပေးစက်ဖြင့် လက်တွေ့စမ်းသပ်မဲပေးခြင်းအခမ်းအနား ကျင်းပ

ဖျာပုံ ဩဂုတ် ၁၈

ဧရာဝတီတိုင်းဒေသကြီး ဖျာပုံမြို့နယ်အတွင်းရှိ ပြည်သူများအား မြန်မာအီလက်ထရောနစ်မဲပေးစက်အသုံးပြုခြင်းဆိုင်ရာ လက်တွေ့သရုပ်ပြ စမ်းသပ်မဲပေးခြင်းအခမ်းအနားကို ယနေ့နံနက်ပိုင်းတွင် ဖျာပုံမြို့ သီရိအဏ္ဏဝါခန်းမ၌ ကျင်းပသည်။

အခမ်းအနားတွင် ဖျာပုံခရိုင်စီမံခန့်ခွဲရေးနှင့် အုပ်ချုပ်ရေးကော်မတီဥက္ကဋ္ဌ ခရိုင်အုပ်ချုပ်ရေးမှူး ဦးဇော်လွင်ဦးက အမှာစကားပြောကြားပြီး မြို့နယ်ရွေးကောက်ပွဲကော်မရှင်အဖွဲ့ခွဲရုံး မြို့နယ်ရွေးကောက်ပွဲအရာရှိဒေါ်ခင်မိုးလှိုင်က မြန်မာအီလက်ထရောနစ်မဲပေးစက် လက်တွေ့ကိုင်တွယ်အသုံးပြုခြင်းဆိုင်ရာ သင်တန်းဖွင့်လှစ်ရခြင်း ရည်ရွယ်ချက်နှင့် စက်အသုံးပြုပုံ အဆင့်ဆင့်ကို Power Point ဖြင့် ရှင်းလင်းပြောကြားသည်။ ဆက်လက်၍ အခမ်းအနားသို့ တက်ရောက်လာသော ခရိုင်နှင့်မြို့နယ်အဆင့် ဌာနဆိုင်ရာ တာဝန်ရှိသူများ၊ မြို့နယ်အတွင်းရှိမဲဆန္ဒရှင်ပြည်သူများက မြန်မာအီလက်ထရောနစ်မဲပေးစက်ဖြင့် စမ်းသပ်မဲပေးခြင်းများ လက်တွေ့ဆောင်ရွက်ခဲ့ကြောင်း သိရသည်။

ခရိုင်(ပြန်/ဆက်)

ကြံခင်းမြို့နယ်ရှိ မဲပေးစက်ဆိုင်ရာအသိပညာပေးခြင်းနှင့် လက်တွေ့စမ်းသပ်မဲပေးခြင်း ကျင်းပ

ကြံခင်း ဩဂုတ် ၁၈

ဧရာဝတီတိုင်းဒေသကြီး ကြံခင်းမြို့နယ်အတွင်းရှိမဲဆန္ဒရှင်ပြည်သူများအား မြန်မာအီလက်ထရောနစ်မဲပေးစက်ဆိုင်ရာ အသိပညာပေးခြင်းနှင့် လက်တွေ့စမ်းသပ်မဲပေးခြင်းကို ယနေ့နံနက်ပိုင်းတွင် မြို့နယ်သာသနာ့ဗိမာန်တော်၌ ကျင်းပသည်။

ဦးစွာ မြို့နယ်ရွေးကောက်ပွဲအရာရှိ ဒေါ်ဝင်းဝင်းမြင့်က မြန်မာအီလက်ထရောနစ်မဲပေးစက်ဖြင့် စမ်းသပ်မဲပေးမှုအဆင့်ဆင့် လုပ်ငန်းစဉ်များကို Power Point ဖြင့် ရှင်းလင်းပြောကြားပြီး ဌာနဆိုင်ရာ တာဝန်ရှိသူများနှင့် မဲဆန္ဒရှင်ပြည်သူများက လက်တွေ့စမ်းသပ်မဲပေးခဲ့ကြသည်။ မဲပေးဆောင်ရွက်နေမှုကို မြို့နယ်စီမံခန့်ခွဲရေးနှင့် အုပ်ချုပ်ရေးကော်မတီဥက္ကဋ္ဌ ဦးဝင်းလှိုင်နှင့် တာဝန်ရှိသူများက ကြည့်ရှုအားပေးခဲ့ကြောင်း သိရသည်။

ဖြိုးဝေလင်း(ပြန်/ဆက်)

ပဲခူးတိုင်းဒေသကြီး ပန်းတောင်းမြို့နယ်၌ မြန်မာအီလက်ထရောနစ် မဲပေးစက်ဆိုင်ရာ အသိပညာပေးဆွေးနွေးပွဲနှင့် လက်တွေ့စမ်းသပ်မဲပေးခြင်းအခမ်းအနားကို ဩဂုတ် ၁၈ ရက် နံနက်ပိုင်းတွင် ဥသျှစ်ပင်မြို့ နာဂမုနိဘုရားကြီး အာရုံခံတန်ဆောင်း၌ ကျင်းပစဉ်။

အောင်မြင့်(ပန်းတောင်း)

ကျုံပျော်၌ မဲပေးစက်ဖြင့် လက်တွေ့စမ်းသပ်မဲပေး

ကျုံပျော် ဩဂုတ် ၁၈

ဧရာဝတီတိုင်းဒေသကြီး ကျုံပျော်မြို့နယ်ရှိ မဲဆန္ဒရှင်များအား မဲပေးစက်ဆိုင်ရာအသိပညာပေးခြင်းနှင့် လက်တွေ့စမ်းသပ်မဲပေးခြင်း အခမ်းအနားကို ယနေ့နံနက်ပိုင်းတွင် ကျုံပျော်မြို့ ရောမင်းခန်းမ၌ ကျင်းပသည်။

ဦးစွာ မြို့နယ်စီမံခန့်ခွဲရေးနှင့် အုပ်ချုပ်ရေးကော်မတီဥက္ကဋ္ဌ ဦးမြင့်ထွန်းက အမှာစကားပြောကြားသည်။

ထို့နောက် မြို့နယ်ရွေးကောက်ပွဲအရာရှိ ဒေါ်သက်မြတ်စိုးက မဲပေးစက်အကြောင်းသိကောင်းစရာများနှင့် မဲပေးပုံနည်းစနစ်တို့ကို ရှင်းလင်းပြောကြားသည်။

ယင်းနောက် တက်ရောက်လာသူများက လက်တွေ့စမ်းသပ်မဲပေးခြင်းကို ဆောင်ရွက်ခဲ့ကြောင်း သိရသည်။ မြို့နယ်(ပြန်/ဆက်)

သထုံမြို့နယ်၌ မြန်မာအီလက်ထရောနစ်မဲပေးစက်ဖြင့် လက်တွေ့စမ်းသပ်မဲပေး

သထုံ ဩဂုတ် ၁၈

မွန်ပြည်နယ် သထုံမြို့နယ်၌ မြန်မာအီလက်ထရောနစ်မဲပေးစက်အသုံးပြုခြင်းဆိုင်ရာ အသိပညာပေးခြင်းနှင့် လက်တွေ့စမ်းသပ်မဲပေးသရုပ်ပြသခြင်းကို ယနေ့မွန်းလွဲပိုင်းတွင် မြို့နယ်အထွေထွေအုပ်ချုပ်ရေးဦးစီးဌာနခန်းမ၌ ကျင်းပသည်။

ဦးစွာ သထုံခရိုင်ရွေးကောက်ပွဲကော်မရှင်ဥက္ကဋ္ဌ ဦးစံလှဘော်နှင့် မြို့နယ်ရွေးကောက်ပွဲကော်မရှင်ဥက္ကဋ္ဌ ဦးဝင်းထွန်းမောင်တို့က မိတ်ဆက်စကားများပြောကြားကြပြီး မြို့နယ်ရွေးကောက်ပွဲကော်မရှင်ရုံးမှ ဒုတိယဦးစီးမှူး ဒေါ်စန္ဒာထွေးက မြန်မာအီလက်ထရောနစ်မဲပေးစက်တွင် ပါဝင်သည့်စက်ပစ္စည်းများနှင့် အသုံးပြုပုံတို့ကို ရှင်းလင်းပြောကြားသည်။

ယင်းနောက် တက်ရောက်လာကြသည့် ခရိုင်နှင့် မြို့နယ်အဆင့်ဌာနဆိုင်ရာများနှင့် နိုင်ငံရေးပါတီများမှ တာဝန်ရှိသူများက မြန်မာအီလက်ထရောနစ်မဲပေးစက်အသုံးပြု၍ လက်တွေ့စမ်းသပ်မဲပေးခဲ့ကြောင်း သိရသည်။

ခရိုင်(ပြန်/ဆက်)

ဧရာဝတီတိုင်းဒေသကြီးဝန်ကြီးချုပ် အကြမ်းဖက်ဖြစ်စဉ်များကြောင့် ယာယီနေရပ်စွန့်ခွာ ပြည်သူများအား ထောက်ပံ့ငွေပေးအပ်ခြင်းအခမ်းအနား တက်ရောက်

ပုသိမ် ဩဂုတ် ၁၈

အကြမ်းဖက်ဖြစ်စဉ်များကြောင့် ယာယီနေရပ်စွန့်ခွာပြည်သူများအား အမျိုးသား သဘာဝဘေးအန္တရာယ်ဆိုင်ရာ စီမံခန့်ခွဲမှုရန်ပုံငွေ ထောက်ပံ့ပေးအပ်ခြင်း အခမ်းအနားကို ယနေ့နံနက်ပိုင်းက မြန်အောင်ခရိုင် အင်္ဂပူမြို့နယ် ကွင်းကောက်မြောက် ကျေးရွာအုပ်စု မြတ်ဓမ္မရောင်ခြည် သာသနာ့ဗိမာန်တော်၌ ပြုလုပ်ရာ တိုင်းဒေသကြီးဝန်ကြီးချုပ် ဦးတင်မောင်ဝင်းနှင့် တာဝန်ရှိသူများ တက်ရောက်ကြသည်။

ဦးစွာ တိုင်းဒေသကြီးဝန်ကြီးချုပ်က အမှာစကားပြောကြားပြီး တာဝန်ရှိသူများနှင့်အတူ ယာယီနေရပ်စွန့်ခွာပြည်သူများအား ထောက်ပံ့ငွေများ ပေးအပ်သည်။

ဆက်လက်၍ အထွေထွေအုပ်ချုပ်ရေးဦးစီးဌာန၊ ဘေးအန္တရာယ်စီမံခန့်ခွဲမှုဦးစီးဌာနနှင့် လူဝင်မှုကြီးကြပ်ရေးနှင့် ပြည်သူ့အင်အားဆိုင်ရာ မြို့နယ်ဦးစီးမှူးရုံးမှ တာဝန်ရှိသူများက အကြမ်းဖက်ဖြစ်စဉ်များကြောင့် ယာယီနေရပ်စွန့်ခွာပြည်သူများအား လူဦးရေစာရင်းကောက်ယူခြင်း၊ အိမ်ထောင်စု လူဦးရေစာရင်း မှတ်ပုံတင်ခြင်းနှင့် ထောက်ပံ့ငွေပေးအပ်နေမှုများကိုကြည့်ရှုအားပေးပြီး တိုင်းဒေသကြီးဝန်ကြီးချုပ်က မှတ်တမ်းမှတ်ရာများဖြင့် စနစ်တကျဆောင်ရွက်ရေး၊ စာရင်းဇယားများ မှန်ကန်မှုရှိစေရေး တို့ကို မှာကြားသည်။

ထို့နောက် မြန်အောင်ခရိုင် အင်္ဂပူမြို့နယ် အားကစားခန်းမ၌ပြုလုပ်သည့် မဲဆန္ဒရှင်များ မဲပေးစက်ဆိုင်ရာ အသိပညာပေးခြင်းနှင့် လက်တွေ့ စမ်းသပ်မဲပေးခြင်းအခမ်းအနားသို့ တက်ရောက်၍ ပြည်သူများက ဆန္ဒမဲလာရောက်ပေးရာတွင် မဲရုံတာဝန်ရှိသူများက မဲစာရင်းများတိုက်ဆိုင်စစ်ဆေးခြင်း၊ ပြည်သူ့လွှတ်တော်၊ အမျိုးသားလွှတ်တော်၊ တိုင်းဒေသကြီးလွှတ်တော်၊ တိုင်းရင်းသား မဲဆန္ဒနယ်များတွင် မြန်မာအီလက်ထရောနစ်မဲပေးစက် (MEVM) အသုံးပြု၍ သရုပ်ပြစမ်းသပ်မဲပေးနေမှုများကို ကြည့်ရှုအားပေးသည်။

ဆက်လက်၍ ဟသ်ာတခရိုင် လေးမျက်နှာမြို့နယ် အထွေထွေအုပ်ချုပ်ရေးဦးစီးဌာန အစည်းအဝေးခန်းမ၌ပြုလုပ်သည့် အကြမ်းဖက်ဖြစ်စဉ်များကြောင့် ယာယီနေရပ်စွန့်ခွာ ပြည်သူများအား အမျိုးသားသဘာဝဘေးအန္တရာယ်ဆိုင်ရာ စီမံခန့်ခွဲမှုရန်ပုံငွေ ထောက်ပံ့ပေးအပ်ခြင်း အခမ်းအနားသို့ တက်ရောက်၍အမှာစကားပြောကြားပြီး ယာယီနေရပ်စွန့်ခွာပြည်သူများအား ထောက်ပံ့ငွေများ ပေးအပ်သည်။

ယင်းနောက် အထွေထွေအုပ်ချုပ်ရေးဦးစီးဌာန၊ အခြေခံပညာဦးစီးဌာန၊ မြို့နယ်ပြည်သူ့ကျန်းမာရေးဦးစီးဌာန၊ လူဝင်မှုကြီးကြပ်ရေးနှင့် ပြည်သူ့အင်အားဆိုင်ရာ မြို့နယ်ဦးစီးမှူးရုံးမှ တာဝန်ရှိသူများက ယာယီနေရပ်စွန့်ခွာ ပြည်သူများအား လူဦးရေစာရင်းကောက်ယူခြင်းနှင့် ထောက်ပံ့ငွေပေးအပ်နေမှု၊ ကျန်းမာရေးစောင့်ရှောက်ပေးနေမှုများကို ကြည့်ရှုအားပေးသည်။ **တိုင်းဒေသကြီး(ပြန်/ဆက်)**

ပြန်ကြားရေးဝန်ကြီးဌာန ဒုတိယဝန်ကြီး ဦးရဲတင့် စာကြည့်တိုက်များ ကြည့်ရှုစစ်ဆေး၊ ဝန်ထမ်းများနှင့် တွေ့ဆုံ

နေပြည်တော် ဩဂုတ် ၁၈

ပြန်ကြားရေး ဝန်ကြီးဌာန ဒုတိယဝန်ကြီး ဦးရဲတင့်သည် ယမန်နေ့က ပြန်ကြားရေးနှင့် ပြည်သူ့ဆက်ဆံရေး ဦးစီးဌာန စဥ့်ကိုင်မြို့နယ်ရုံး၊ ကျောက်ဆည်ခရိုင်ရုံး၊ ကျောက်ပန်းတောင်းမြို့နယ်ရုံးနှင့် ချောက်မြို့နယ်ရုံး တို့သို့ ရောက်ရှိပြီး ရုံးနှင့် စာကြည့်တိုက်များကို ကြည့်ရှုစစ်ဆေးကာ ဝန်ထမ်းများနှင့် တွေ့ဆုံ၍ လိုအပ်သည်များ မှာကြားသည်။

ယနေ့နံနက်ပိုင်းတွင် ချောက်မြို့ အမှတ်(၂) အခြေခံပညာအထက်တန်းကျောင်းသို့ ရောက်ရှိပြီး ကျောင်းသား ကျောင်းသူများ ပညာသင်ကြား သင်ယူနေမှုကို ကြည့်ရှုအားပေးကာ ကျောင်းခန်းမ၌ ဆရာ ဆရာမများ၊ ကျောင်းသား ကျောင်းသူများနှင့် တွေ့ဆုံ၍ ပညာရည်မြင့်မားရေးနှင့် လူငယ်ရေးရာကိစ္စရပ်များကို မှာကြားသည်။

တွေ့ဆုံပွဲသို့ ချောက်ခရိုင်ပညာရေးမှူးနှင့် မြို့နယ်ပညာရေးမှူးများ၊ ချောက်မြို့ စက်မှုလက်မှုသိပ္ပံ ကျောင်းအုပ်ကြီး၊ ချောက်မြို့ပေါ်ရှိ အခြေခံပညာကျောင်းများမှ ကျောင်းအုပ်ဆရာကြီး ဆရာမကြီးများနှင့် ဆရာ ဆရာမများ၊ လူရည်ချွန်မောင်မယ်များ၊ မိဘများနှင့် ကျောင်းသား ကျောင်းသူများ တက်ရောက်ကြသည်။

ဒုတိယဝန်ကြီးက ဆွေးနွေး မှာကြားရာတွင် တစ်ဦးချင်းအတွက်ရော ပတ်ဝန်းကျင်လူ့အဖွဲ့အစည်းနှင့် နိုင်ငံတော်ဖွံ့ဖြိုးတိုးတက်ရေးအတွက်ပါ ပညာရေးသည်အဓိကကျပါကြောင်း၊ ပညာမတတ်သူ၊ ပညာရည်နိမ့်ပါးသူများပြားနေလျှင် အောက်ကျနောက်ကျဖြစ်ပြီး နိုင်ငံတကာနှင့် ရင်ပေါင်တန်းရန် မဖြစ်နိုင်ပါကြောင်း၊ အသိပညာ၊ အတတ်ပညာပြည့်ဝသူများဖြင့်သာ နိုင်ငံတော်တည်ငြိမ်အေးချမ်းရေးနှင့် ဖွံ့ဖြိုးတိုးတက်ရေးကို တည်ဆောက်နိုင်မည်ဖြစ်ပါကြောင်း၊ ရရှိပြီးသော လူဦးရေနှင့် သန်းခေါင်စာရင်းအချက်အလက်များအရ မိမိတို့နိုင်ငံတွင် ကျောင်းလုံးဝမနေဖူးသူ နည်းပါးသော်လည်း လူဦးရေ၏ ၅၀ ရာခိုင်နှုန်းခန့်မှာ မူကြိုနှင့် မူလတန်းအဆင့်သာ အောင်မြင်ကြပါကြောင်း၊ ထို့ပြင် အခြေခံပညာ အလယ်တန်းအဆင့်နှင့် အထက်တန်းအဆင့်တို့တွင်လည်း အချို့မှာ အကြောင်းအမျိုးမျိုးကြောင့် ကျောင်းထွက်သွားကြသဖြင့် ဘွဲ့ရပညာတတ် အရေအတွက်မှာ နည်းပါးလာပါကြောင်း။

ရှေ့ရှည်တွင် နိုင်ငံအတွက် စိုးရိမ်စရာ ဖြစ်သောကြောင့် နိုင်ငံတော် အကြီးအကဲကလည်း "ပညာတတ်များရှိမှသာလျှင် နိုင်ငံ့အနာဂတ်အတွက် စိတ်ချရမည်ကို အမြဲတမ်းခံယူထားရန်၊ ပညာတတ်လူသားအရင်းအမြစ်ကောင်းများ မဖြစ်မနေ ဖော်ဆောင်ပေးကြရန်"၊ "ယနေ့ ဆူပူအကြမ်းဖက်မှုများနှင့် အကြောင်း အမျိုးမျိုးကြောင့် ပိတ်ထားရသော ကျောင်းများကို ပြန်လည်ဖွင့်လှစ်ပြီး ကျောင်းနေအရွယ်ကလေးတိုင်း ကျောင်းနေနိုင်ရေးနှင့် ကျောင်းထွက်မှုနှုန်းလျော့ပါးရေး၊ တန်းစဉ်ကူးပြောင်းမှုနှုန်းမြင့်မားရေး၊ KG+9 ထိ မသင်မနေရ ပြီးစီးအောင်သင်ယူရေး" စသည်တို့ကို လမ်းညွှန်မှာကြားထားပါကြောင်း၊ ကျောင်းသားကျောင်းသူများ အနေဖြင့် စာတတ်ရုံ၊ အတန်းအောင်ရုံမျှဖြင့် ကျေနပ်မနေကြဘဲ စဉ်းစားတွေးခေါ်မှု၊ ဗဟုသုတပြည့်စုံမှု၊ အမှားအမှန်ခွဲခြားနိုင်မှု၊ တီထွင်ဆန်းသစ်မှု စသည်တို့ဖြင့် အသိပညာပြည့်ဝအောင်ကြိုးစားကြစေလိုပါကြောင်း မှာကြားသည်။

ဆက်လက်၍ ငယ်စဉ်ကတည်းက အကျင့်စာရိတ္တကောင်းမွန်ပြီး စည်းကမ်းဥပဒေကို လိုက်နာတတ်သူများဖြစ်အောင် ကျင့်ကြံနေထိုင်ရေး၊ စာတတ်ရုံ ပညာတတ်ရုံဖြင့်မပြီးဘဲ ကျန်းမာကြံ့ခိုင်အောင် ကြိုးစားပြီး ဗလငါးတန်ပြည့်ဝအောင် ဖြည့်ဆည်းနေထိုင်ရေး၊ အလိမ္မာစာမှာရှိဆိုသည့် စကားနှင့်အညီ စာပေလေ့လာဖတ်ရှုပြီး လူကောင်းလူတော်များဖြစ်အောင်၊ မိမိပတ်ဝန်းကျင်၊ မိမိဒေသ၊ မိမိနိုင်ငံနှင့် ပြည်သူအကျိုးကို ဖြည့်ဆည်းသယ်ပိုးပေးနိုင်သူများဖြစ်အောင် ကြိုးစားကြရန်လိုပါကြောင်း၊ နိုင်ငံတော်အကြီးအကဲ လမ်းညွှန် မှာကြားထားသည့်အတိုင်း စာမတတ်သူသည် ထိုင်နေသောသူနှင့်တူပြီး စာတတ်သော်လည်း စာမဖတ်သူမှာ ရပ်နေသူနှင့် တူကြောင်း၊ စာလည်းတတ် စာလည်း ဖတ်ကြမှသာ

ဒုတိယဝန်ကြီး ဦးရဲတင့် ပြန်ကြားရေးနှင့် ပြည်သူ့ဆက်ဆံရေးဦးစီးဌာန ကျောက်ဆည်ခရိုင်ရုံးမှ ဝန်ထမ်းများနှင့် တွေ့ဆုံစဉ်။

လမ်းလျှောက်သူ၊ ဘဝရှင်သန်နေသူဖြစ်မည်ဆိုသည့် မှာကြားချက်နှင့်အညီ စာပေလေ့လာဖတ်ရှုခြင်း၊ စဉ်ဆက်မပြတ် လေ့လာသင်ယူခြင်းတို့ဖြင့် ဘဝကို တိုးတက်အောင် ဆောင်ရွက်သွားကြစေလိုပါကြောင်း။

မိဘနှင့် ဆရာ ဆရာမများက ကျင့်ဝတ်နှင့်အညီ ပြုစုစောင့်ရှောက်သွန်သင်ဆုံးမမှုများကိုကျောင်းသားကျောင်းသူများ အနေဖြင့် သားသမီးဝတ်၊ တပည့်ဝတ်တို့နှင့်အညီ နာယူမှတ်သား လိုက်နာကြခြင်းဖြင့် သက်ရှည်ကျန်းမာပြီး ဘဝအဆင့်အတန်း မြင့်မားသူများဖြစ်အောင်၊ တိုင်းပြည်၏ သားကောင်းရတနာများဖြစ်အောင် ဆက်လက်ကြိုးစားသွားကြစေလိုပါကြောင်း မှာကြားသည်။

ထို့နောက် ကျောင်းစာကြည့်တိုက်အတွက် ပြန်ကြားရေးဝန်ကြီးဌာနက လှူဒါန်းသည့် စာအုပ်စာစောင်များနှင့် အားကစားနှင့် လူငယ်ရေးရာ ဝန်ကြီးဌာနက ပေးအပ်သည့် အားကစားပစ္စည်းများကိုပေးအပ်ရာ ကျောင်းအုပ်ဆရာမကြီးနှင့် ခရိုင်ပညာရေးမှူးတို့က လက်ခံရယူပြီး မြို့နယ်ပညာရေးမှူးက ကျေးဇူးတင်စကား ပြောကြားသည်။

ထို့နောက် ဆရာ ဆရာမများ၊ မိဘများ၊ ကျောင်းသား ကျောင်းသူများ၊ လူရည်ချွန်မောင်မယ်များအား ရင်းရင်းနှီးနှီး နှုတ်ဆက်အားပေးသည်။

မွန်းလွဲပိုင်းတွင် ဒုတိယဝန်ကြီးသည် ပြန်ကြားရေးနှင့် ပြည်သူ့ဆက်ဆံရေးဦးစီးဌာန ရေနံချောင်းမြို့နယ်ရုံးတွင် လည်းကောင်း၊ မကွေးခရိုင်ရုံးတွင် မကွေးခရိုင်နှင့် မင်းဘူးခရိုင်တို့မှ ပြန်ကြားရေးဝန်ကြီးဌာန ဝန်ထမ်းများအား လည်းကောင်း၊ မြို့သစ်မြို့နယ်ရုံးတွင် ဝန်ထမ်းများအား လည်းကောင်း တွေ့ဆုံ၍ ဝန်ထမ်းကျင့်ဝတ်၊ အဓိဋ္ဌာန်များနှင့်အညီ ဝန်ထမ်းကောင်း ဖြစ်အောင် ကြိုးစားကျင့်ကြံ လုပ်ကိုင်ရေး၊ လူငယ်အသိပညာပေးလုပ်ငန်းများ အရှိန်အဟုန်မပျက် ဆက်လက်ဆောင်ရွက်ရေး၊ မကြာမီကျင်းပမည့် ပါတီစုံဒီမိုကရေစီရွေးကောက်ပွဲကြီး အောင်မြင်စွာကျင်းပနိုင်ရေးအတွက် ကျရာတာဝန် အခန်းကဏ္ဍမှ တက်တက်ကြွကြွပူးပေါင်းပါဝင်ရေးနှင့် ဝန်ထမ်းရေးရာကိစ္စရပ်များမှာကြားပြီး ဝန်ထမ်းများ၏ တင်ပြချက်များအပေါ် ညှိနှိုင်းပေါင်းစပ် ဆောင်ရွက်ပေးခဲ့ကြောင်း သိရသည်။ **သတင်းစဉ်**

ဗလငါးတန်ဖွံ့ဖြိုးဖို့ စာအုပ်စာပေ လေ့လာစို့ ⬭ စာပေမြင့်မှ လူမျိုးတင့်မည်

ပဲခူးတိုင်းဒေသကြီးဝန်ကြီးချုပ် ရွှေတောင်မြို့နယ်အတွင်း စိုက်ပျိုးရေးနှင့် MSME လုပ်ငန်းများ ဖွံ့ဖြိုးတိုးတက်စေရေး ကွင်းဆင်းကြည့်ရှုအားပေး

ရွှေတောင် ဩဂုတ် ၁၈

ပဲခူးတိုင်းဒေသကြီးဝန်ကြီးချုပ် ဦးမျိုးဆွေဝင်းသည် အစိုးရအဖွဲ့ဝင် ဝန်ကြီးများနှင့်အတူ ယမန်နေ့မွန်းလွဲပိုင်းက ပြည်ခရိုင် ရွှေတောင်မြို့နယ်အတွင်း စိုက်ပျိုးရေးနှင့် MSME လုပ်ငန်းများ ဖွံ့ဖြိုးတိုးတက်စေရေး ကွင်းဆင်းကြည့်ရှုအားပေးသည်။

ဦးစွာ တိုင်းဒေသကြီးဝန်ကြီးချုပ် ဦးမျိုးဆွေဝင်းနှင့် တာဝန်ရှိသူများသည် ရွှေတောင်မြို့နယ် နွားခြံကုန်းကျေးရွာအုပ်စု ကျွန်းတန်းရိုးကျေးရွာ ရှမ်းကုန်းကွင်းအတွင်းရှိ မိုးမြေပဲစံပြစိုက်ခင်း တစ်ကွင်းတစ်ဆက်တည်းဧက ၁၀၀ ရိတ်သိမ်းနေမှုကို သွားရောက်ကြည့်ရှုအားပေးပြီး ဒေသခံတောင်သူများနှင့်တွေ့ဆုံ၍ ကုန်ကြမ်းအဖြစ် မရောင်းချစေဘဲ မြေပဲဆီထုတ်လုပ်ရောင်းချခြင်းနှင့် မြေပဲဆီထုတ်လုပ်ခြင်းမှ ထွက်ရှိလာသည့် ပဲဖတ်များဖြင့် တိရစ္ဆာန်အစာလုပ်ငန်းများဆောင်ရွက်ရန် ပြောကြားသည်။

ထို့နောက် တိုင်းဒေသကြီး ဝန်ကြီးချုပ်သည် မြို့မကျေးရွာအုပ်စု ဆင်ရှင်ကျေးရွာ၌ မိရိုးဖလာစက်ရက်ကန်းလုပ်ငန်းများကို သွားရောက်ကြည့်ရှုအားပေးပြီး ဒေသတစ်ခုလုံး ရက်ကန်းလုပ်ငန်းဖြင့် အသက်မွေးဝမ်းကျောင်းပြုလုပ်ခြင်းသည် "ကျေးရွာတစ်ခု ထုတ်ကုန်တစ်ခု" အနေဖြင့် တိုက်ရိုက်ဈေးကွက်ဖော်ဆောင်ပေးရန်၊ ကိုယ်ပိုင်တံဆိပ်ဖြင့် ထုပ်ပိုးအဆင့်မြှင့်တင်၍ ဆောင်ရွက်သွားရန်၊ ရက်ကန်းလုပ်ငန်းသည် မိသားစုအလိုက် ဝင်ငွေရသည့် လုပ်ငန်းတစ်ခုဖြစ်၍ အစုအဖွဲ့စနစ်ဖြင့် အသင်းအဖွဲ့များဖွဲ့စည်း၍ ချေးငွေရရှိရေးနှင့် နည်းပညာတိုးတက်မြင့်မားရေး ဆောင်ရွက်ပေးရန် တာဝန်ရှိသူများအား လမ်းညွှန်မှာကြားပြီး ဒေသထွက် ပုဆိုး၊ လုံချည် ခင်းကျင်းပြသထားမှုကို ကြည့်ရှုအားပေးသည်။

ဆက်လက်၍ တိုင်းဒေသကြီး ဝန်ကြီးချုပ်နှင့် ဝန်ကြီးများသည် ပြည်မြို့ "ရွှေဝါထွန်း" လယ်ယာသုံးစက်ကိရိယာထုတ်လုပ်ရေး အလုပ်ရုံသို့ သွားရောက်၍ မြေကွက်ကျယ်ခြံကွက်များ အချိန်တိုအတွင်း ရှင်းလင်းနိုင်ရေး မြက်ရှင်းစက်ထုတ်လုပ်နေမှုနှင့် စပါးသီးနှံပန်းတိုင်အထွက်နှုန်းရရှိရေးနှင့် တစ်ဧကစိုက်ပျိုးစရိတ်သက်သာစေရေး မျိုးစေ့ချကိရိယာများ ထုတ်လုပ်တပ်ဆင်နေမှုတို့ကို ကြည့်ရှုအားပေးခဲ့ကြောင်း သိရသည်။ **တိုင်းဒေသကြီး(ပြန်/ဆက်)**

ပင်လုံမြို့၌ စက်ချုပ်နည်းပညာသင်တန်းဖွင့်ပွဲ ကျင်းပ

ပင်လုံ ဩဂုတ် ၁၈

သမဝါယမနှင့်ကျေးလက်ဖွံ့ဖြိုးရေးဝန်ကြီးဌာန အသေးစားစက်မှုလက်မှုလုပ်ငန်းဦးစီးဌာန လွိုင်လင်ခရိုင်ရုံးမှ ကြီးမှူးဖွင့်လှစ်သည့် အသေးစားကုန်ထုတ်လုပ်ငန်းများဖန်တီးပေးနိုင်ရေးနှင့် ကျေးလက်နေမိသားစုဝင်ငွေတိုးရေးစီမံကိန်း စက်ချုပ်သင်တန်းဖွင့်ပွဲအခမ်းအနားကို ယနေ့နံနက်ပိုင်းက ပင်လုံမြို့ အထွေထွေအုပ်ချုပ်ရေးဦးစီးဌာနခန်းမ၌ ကျင်းပသည်။

ဦးစွာ လွိုင်လင်မြို့နယ် စီမံခန့်ခွဲရေးနှင့် အုပ်ချုပ်ရေးကော်မတီဥက္ကဋ္ဌ ဦးသိန်းထွဋ်က သင်တန်းဖွင့်အမှာစကား ပြောကြားသည်။ ယင်းနောက် ခရိုင်ဦးစီးမှူး ဦးရာဇာက သင်တန်းဖွင့်လှစ်ပေးရခြင်းနှင့်ပတ်သက်၍ ရှင်းလင်းပြောကြားကာ မြို့နယ်အမျိုးသမီးရေးရာအဖွဲ့ဥက္ကဋ္ဌ ဒေါ်နှင်းဝင့်ဝင့်ဆွေက စက်ချုပ်သင်တန်း အထောက်အကူပြုပစ္စည်းများကို သင်တန်းသူများအား ပေးအပ်သည်။

အဆိုပါ စက်ချုပ်သင်တန်းသို့ ပင်လုံမြို့ပေါ်မှ သင်တန်းသူ ၁၆ ဦးတက်ရောက်ကြပြီး သင်တန်းကာလမှာ တစ်လကြာမြင့်မည်ဖြစ်ကြောင်း သိရသည်။ **လွိုင်လင်မိုး**

မိတ္ထီလာမြို့ စက်မှုဇုန်ရှိ ရွှေငါးဟင်းခတ်မှုန့်လုပ်ငန်း၌ မီးဘေးအန္တရာယ်ကြိုတင်ကာကွယ်ရေးအတွက် မိတ္ထီလာခရိုင်နှင့် မြို့နယ်မီးသတ်ဦးစီးဌာန တာဝန်ရှိသူများက စက်ရုံမီးဘေးအန္တရာယ်ကြိုတင်ကာကွယ်ရေး လိုက်လံစစ်ဆေးခြင်းနှင့် အလုပ်ရုံရှိဝန်ထမ်းများအား မီးသတ်ဆေးဘူးများဖြင့် လက်တွေ့သရုပ်ပြ မီးငြိမ်းသတ်ခြင်းများကို ဩဂုတ် ၁၈ ရက် နံနက်ပိုင်းက ဆောင်ရွက်စဉ်။ ချမ်းသာ(မိတ္ထီလာ)

မြဝတီမြို့၌ ကတ်ဖြင့်(မှန်ဇာ)အိတ်ထိုးနည်း၊ ဘိုးကလစ်ထိုးနည်း၊ သွားကြားထိုးတံဘူး/အိတ်ထိုးနည်းသင်တန်းများ ဖွင့်လှစ်

မြဝတီ ဩဂုတ် ၁၈

ကရင်ပြည်နယ် မြဝတီမြို့ အမျိုးသမီးအိမ်တွင်းမှု သက်မွေးလုပ်ငန်း ပညာသင်တန်းကျောင်း၌ ယနေ့နံနက် ၈ နာရီတွင် ကတ်ဖြင့် (မှန်ဇာ)အိတ်ထိုးနည်း၊ ဘိုးကလစ်ထိုးနည်း၊ သွားကြားထိုးတံဘူး/အိတ်ထိုးနည်းသင်တန်းများ ဖွင့်ပွဲအခမ်းအနားကို ကျင်းပသည်။

ဖွင့်ပွဲအခမ်းအနားတွင် မြို့နယ်စီမံခန့်ခွဲရေးနှင့် အုပ်ချုပ်ရေးကော်မတီဥက္ကဋ္ဌ ဦးဇော်မော်အောင်က အမှာစကားပြောကြားသည်။ ဆက်လက်၍ အမျိုးသမီးအိမ်တွင်းမှု သက်မွေးလုပ်ငန်းပညာသင်တန်း ကျောင်းအုပ်ဆရာမကြီး ဒေါ်ခင်သိန်းဦးက သင်တန်းများဖွင့်လှစ်ရခြင်း ရည်ရွယ်ချက်နှင့် သင်တန်း စည်းမျဉ်း၊ စည်းကမ်းများကို ပြောကြားပြီး မြို့နယ်စီမံခန့်ခွဲရေးနှင့် အုပ်ချုပ်ရေးကော်မတီအဖွဲ့ဝင်(၂)ဦးအောင်မျိုးထွန်းက အိမ်တွင်းမှုသင်တန်းများ ကုန်ကျစရိတ် ငွေကျပ် ၁၀၁၉၀၀၀ ကို ပေးအပ်ခဲ့သည်။

အဆိုပါ အိမ်တွင်းမှုသင်တန်းများ ဖွင့်ပွဲအခမ်းအနားသို့ မြို့နယ်အဆင့် ဌာနဆိုင်ရာတာဝန်ရှိသူများနှင့် မြို့ပေါ်ရှိ ရပ်ကွက် ငါးခုမှ သင်တန်းသူ ၂၃ ဦး တက်ရောက်ကြပြီး မြို့နယ်စီမံခန့်ခွဲရေးနှင့် အုပ်ချုပ်ရေးကော်မတီ ဥက္ကဋ္ဌက သင်တန်းသားများအား လိုက်လံနှုတ်ဆက်ကာ အားပေးစကား ပြောကြားသည်။

မြဝတီမြို့ အမျိုးသမီးအိမ်တွင်းမှု သက်မွေးလုပ်ငန်းပညာ သင်တန်းကျောင်း၌ ဖွင့်လှစ်သည့် ကတ်ဖြင့်(မှန်ဇာ) အိတ်ထိုးနည်း သင်တန်း၊ ဘိုးကလစ်ထိုးနည်း သင်တန်းနှင့် သွားကြားထိုးတံဘူး/အိတ်ထိုးနည်း သင်တန်းများကို ဩဂုတ် ၁၈ ရက်မှ ၂၂ ရက်အထိ စာတွေ့လက်တွေ့ သင်ကြားပို့ချပေးမည်ဖြစ်ကြောင်း သိရသည်။ **ဆောင်းနှင်းဖြူ(ပြန်/ဆက်)**

ရမည်းသင်းမြို့နယ်၌ ပလတ်စတစ်ကင်းစင်ရေးလှုပ်ရှားမှု ဆောင်ရွက်

ရမည်းသင်း ဩဂုတ် ၁၈

ပတ်ဝန်းကျင်ထိန်းသိမ်းရေးဦးစီးဌာနနှင့် ပြန်ကြားရေးနှင့် ပြည်သူ့ဆက်ဆံရေးဦးစီးဌာနတို့ ပူးပေါင်း၍ အပတ်စဉ် တနင်္လာနေ့တိုင်း ပလတ်စတစ်ညစ်ညမ်းမှုကင်းစင်ရေး လှုပ်ရှားမှုအစီအစဉ်ကို ယနေ့နံနက်ပိုင်းက ရမည်းသင်းမြို့နယ် မြို့မဈေးကြီးအတွင်း၌ ဆောင်ရွက်သည်။

မန္တလေးတိုင်းဒေသကြီးအတွင်း သန့်ရှင်းသာယာလှပသော တိုင်းဒေသကြီးတစ်ခုဖြစ်စေရေး တနင်္လာနေ့တိုင်း ပလတ်စတစ်ကြွပ်ကြွပ်အိတ် မသုံးစွဲရနေ့အဖြစ် သတ်မှတ်ကာ သက်ဆိုင်ရာဌာနများ၊ ကျောင်းသား လူငယ်များ၊ လုပ်ငန်းရှင်များ၊ လူမှုရေးအသင်းအဖွဲ့များနှင့် ပြည်သူလူထုအားလုံးပူးပေါင်း၍ ပလတ်စတစ်အစားထိုးအိတ်များနှင့် လက်ကမ်းစာစောင်များ ဖြန့်ဝေကာ ပြည်သူလူထုအား အသိပညာပေးဆွေးနွေးဆောင်ရွက်ခဲ့ကြကြောင်း သိရသည်။ **ခရိုင်(ပြန်/ဆက်)**

ဘားအံမြို့နယ် ရွှေဘုန်းကံ စိုက်ပျိုးရေးနှင့် အထွေထွေလုပ်ငန်းသမဝါယမအသင်းသားများနှင့် တွေ့ဆုံ

ဘားအံ ဩဂုတ် ၁၈

ကရင်ပြည်နယ် ဘားအံမြို့နယ် မုက္ကဒိကျေးရွာရှိ ရွှေဘုန်းကံ စိုက်ပျိုးရေးနှင့် အထွေထွေ လုပ်ငန်း သမဝါယမအသင်းသို့ ပြည်နယ် သမဝါယမဦးစီးဌာနမှ ညွှန်ကြားရေးမှူးနှင့် တာဝန်ရှိသူများက ကျေးရွာအုပ်ချုပ်ရေးမှူးရုံးတွင် အသင်းသား တောင်သူများနှင့် တွေ့ဆုံ၍ သမဝါယမလုပ်ငန်းများ ဖွံ့ဖြိုးတိုးတက်မှုနှင့် စပ်လျဉ်း၍ ဆွေးနွေးသည်။

အဆိုပါ ဆွေးနွေးပွဲတွင် ညွှန်ကြားရေးမှူး ဒေါ်အေးပွင့်က အသင်းသားများ လိုအပ်သည့် စိုက်ပျိုးရေး နည်းပညာဆိုင်ရာ ကိစ္စရပ်များအတွက် စိုက်ပျိုးရေး ဦးစီးဌာနနှင့် ချိတ်ဆက်၍ ပညာပေးဆောင်ရွက်ပေးမည့် အစီအစဉ်များ၊ နိုင်ငံတော်ဘတ်ဂျက်မှ ၅၀ ရာခိုင်နှုန်း ထောက်ပံ့ငွေဖြင့် ဒေဒေါင်းလယ်ယာသုံး စက်ကိရိယာများကို အသင်းသားများ၏ လယ်ယာများတွင် သက်သာသောနှုန်းထားများဖြင့် ထွန်ယက်ရယူဆောင်ရွက်ပေးမှု၊ လုပ်ငန်းစတင်လည်ပတ်သည့် အချိန်မှ စတင်၍ ယခုလက်ရှိအချိန်အထိရရှိသည့် ထွန်ယက်ခများကို အသင်းပိုင်အနေဖြင့် ရန်ပုံငွေထားရှိမှုများကို ရှင်းလင်းဆွေးနွေးပြီး အသင်းသားများက သိရှိလိုသည့် အချက်များကို မေးမြန်းရာ ညွှန်ကြားရေးမှူးက ပြန်လည်ဆွေးနွေးဖြေကြားခဲ့ကြောင်း သိရသည်။ **သတင်းစဉ်**

နောင်ချိုမြို့နယ်အတွင်းရှိ အခြေခံပညာကျောင်းများ၌ ကျောင်းသား ကျောင်းသူများ အေးချမ်းပျော်ရွှင်စွာပညာသင်ကြား ပြည်သူ့ဆေးရုံကြီး၌ ကျန်းမာရေးစောင့်ရှောက်မှုလုပ်ငန်းများ ဆက်လက်ဆောင်ရွက်

နေပြည်တော် ဩဂုတ် ၁၈

ရှမ်းပြည်နယ်(မြောက်ပိုင်း) နောင်ချိုမြို့၌ အကြမ်းဖက်သောင်းကျန်းသူများ၏ အကြမ်းဖက်လုပ်ရပ်များကြောင့် တစ်နှစ်နီးပါးပိတ်ထားခဲ့ရသည့် အခြေခံပညာကျောင်းများကို ၂၀၂၅ ခုနှစ် ဇူလိုင် ၂၅ ရက်မှစ၍ ပြန်လည်ဖွင့်လှစ်ပြီး ကျောင်းသား ကျောင်းသူများအား စာပေပညာရပ်များကို သင်ကြားပေးလျက်ရှိသည့်အပြင် ကျောင်းအပ်လက်ခံခြင်းကိုလည်း ဆက်လက်ဆောင်ရွက်ပေးလျက်ရှိသည်။

ထိုသို့ ကျောင်းနေအရွယ်ကလေးများအား တန်းစဉ်အလိုက် ပညာသင်ကြားနိုင်ရေး ဆောင်ရွက်ပေးလျက်ရှိရာ နောင်ချိုမြို့နယ်အတွင်း အခြေခံပညာကျောင်းပေါင်း ၆၈ ကျောင်း ဖွင့်လှစ်နိုင်ခဲ့ပြီး ယနေ့တွင်လည်း အခြေခံပညာကျောင်းခုနစ်ကျောင်းကို ထပ်မံဖွင့်လှစ်ပေးနိုင်ခဲ့၍ စုစုပေါင်း ၇၅ ကျောင်း ဖွင့်လှစ်နိုင်ခဲ့ကာ ကျောင်းသား ကျောင်းသူ ၅၇၈ ဦး

ထပ်မံ၍ကျောင်းအပ်နှံသဖြင့် စုစုပေါင်းကျောင်းသား ကျောင်းသူ ၈၉၇၃ ဦး အေးချမ်းပျော်ရွှင်စွာ တက်ရောက်ပညာသင်ကြားလျက်ရှိသည်။

ထို့အပြင် ဒေသခံတိုင်းရင်းသားပြည်သူများ၏ ကျန်းမာရေးစောင့်ရှောက်မှုလုပ်ငန်းများ အဆင်ပြေချောမွေ့စေရန်အတွက် အကြမ်းဖက်သမားများ ဖျက်ဆီးခဲ့သည့် နောင်ချိုမြို့နယ် ပြည်သူ့ဆေးရုံကြီးကို ပြန်လည်ပြုပြင်ခြင်းလုပ်ငန်းများ ဆောင်ရွက်ကာ ဩဂုတ် ၂ ရက်တွင် ပြန်လည်ဖွင့်လှစ်ပေးခဲ့ပြီး ကျန်းမာရေးစောင့်ရှောက်မှုလုပ်ငန်းများ ဆောင်ရွက်ပေးလျက်ရှိရာ ယနေ့တွင် ပြည်သူ့ဆေးရုံကြီး၌ ပြင်ပလူနာ ၆၂ ဦးတို့အား ငှက်ဖျားရောဂါ၊ တုပ်ကွေးရောဂါ ၊ အထွေထွေရောဂါတို့နှင့်ပတ်သက်၍ လိုအပ်သည့် ကျန်းမာရေးစစ်ဆေးကုသပေးခြင်းများ ဆောင်ရွက်ပေးပြီး ဝက်သက်ရောဂါ၊ တုပ်ကွေးရောဂါတို့နှင့်ပတ်သက်၍ ကာကွယ်ဆေးထိုးရန်လိုအပ်သည့် လူနာကိုးဦးတို့အား ကာကွယ်ဆေးထိုးနှံပေးခြင်း၊ ဒေသခံတိုင်းရင်းသားပြည်သူ ၅၆ ဦးအား သွေးအမျိုးအစားစစ်ဆေးပေးခဲ့ကြောင်းနှင့် အတွင်းလူနာအဖြစ် ဒေသခံပြည်သူ ၃၀ တက်ရောက်ဆေးကုသမှုခံယူလျက်ရှိရာ ဆေးအဖွဲ့များကလိုအပ်သည့် ကျန်းမာရေးစောင့်ရှောက်မှုလုပ်ငန်းများ ဆောင်ရွက်ပေးလျက်ရှိကြောင်း သိရသည်။

သတင်းစဉ်

ပေါင်မြို့နယ်၌ ဥပဒေအသိပညာပေးဟောပြောပွဲ ကျင်းပ

ပေါင် ဩဂုတ် ၁၈

မွန်ပြည်နယ် ပေါင်မြို့နယ်၌ ဥပဒေအသိပညာပေးဟောပြောပွဲကို ယမန်နေ့က အထက(မုတ္တမ)၌ ကျင်းပသည်။

ဟောပြောပွဲတွင် မွန်ပြည်နယ်ဥပဒေချုပ် ဦးမြင့်အောင်က ပြည်ထောင်စုသမ္မတမြန်မာနိုင်ငံတော် ဖွဲ့စည်းပုံအခြေခံဥပဒေ(၂၀၀၈ ခုနှစ်)၊ သိမှတ်ဖွယ်ရာဥပဒေရေးရာအဖြာဖြာ၊ ပြည်သူ့စစ်မှုထမ်းဥပဒေ (၂၀၁၀ ခုနှစ်)၊ လောင်းကစားဥပဒေ၊ အကြမ်းဖက်မှုတိုက်ဖျက်ရေးဥပဒေ၊ ဆက်သွယ်ရေးဥပဒေ၊ ဆက်သွယ်ရေးလိမ်လည်မှုတိုက်ဖျက်ရေးနှင့် လူကုန်ကူးမှုတားဆီးကာကွယ်ရေးဆိုင်ရာ ဥပဒေတို့ကို ဟောပြောခဲ့သည်။

ဆက်လက်၍ ကျေးရွာနေပြည်သူများက သိလိုသည်များကို မေးမြန်းခဲ့ရာ သထုံခရိုင်ဥပဒေအရာရှိ ဦးသန့်ဇင်အေးက ပြန်လည်ဖြေကြားပေးခဲ့သည်။ ထို့နောက် မွန်ပြည်နယ်ဥပဒေချုပ် ဦးမြင့်အောင်က (အထက)မုတ္တမစာကြည့်တိုက်အတွက် ဥပဒေ၊ နည်းဥပဒေ၊ လုပ်ထုံးလုပ်နည်း၊ အမိန့်နှင့်ကြေညာချက်များ ၄၃၇ မျိုးကို အထက(မုတ္တမ) ဆရာမ ဒေါ်ခင်လှဦးထံသို့ ပေးအပ်လှူဒါန်းခဲ့ပြီး ကလေးအလုပ်သမားပပျောက်ရေးဆိုင်ရာ ဥပဒေအသိပညာပေးလက်ကမ်းစာစောင်များ ပေးဝေခဲ့ကြောင်း သိရသည်။

မွန်မလေး(ပြန်/ဆက်)

ဥတ္တရသီရိမြို့နယ်၌ ကျောင်းကျန်းမာရေး သီတင်းပတ်လှုပ်ရှားမှုများ ဆောင်ရွက်

နေပြည်တော် ဩဂုတ် ၁၈

ပြည်ထောင်စုနယ်မြေ နေပြည်တော် ဥတ္တရသီရိမြို့နယ် ပြည်သူ့ကျန်းမာရေးဦးစီးဌာနက ကျောင်းကျန်းမာရေးသီတင်းပတ်လှုပ်ရှားမှု ကျန်းမာရေးအသိပညာပေးခြင်းနှင့် ကျောင်းသား ကျောင်းသူများအား ကျန်းမာရေးစစ်ဆေးခြင်းကို ယနေ့နံနက်ပိုင်းတွင် ဗိုလ်ရွေးအခြေခံပညာ အထက်တန်းကျောင်း၌ ဆောင်ရွက်သည်။

ကျောင်းကျန်းမာရေးသီတင်းပတ်ဆောင်ရွက်ရာတွင် မြို့နယ်ပြည်သူ့ကျန်းမာရေးဦးစီးဌာနမှူး ဒေါက်တာဝါဝါညွန့်ရွှေနှင့် ကျန်းမာရေးဝန်ထမ်းများက ကျောင်းသား ကျောင်းသူများ ကျန်းမာပျော်ရွှင်စွာ စာသင်ကြားနိုင်ရေးအတွက် တစ်ကိုယ်ရေသန့်ရှင်းရေးလက်ဆေးခြင်း၊ သွားနှင့်ခံတွင်းကျန်းမာရေး၊ နည်းစနစ်မှန်သွားတိုက်ခြင်း၊ သန့်ရှင်းသောယင်လုံအိမ်သာသုံးစွဲရန်နှင့် မိုးတွင်းကာလ ကလေးငယ်များတွင် ဖြစ်ပွားသည့် သွေးလွန်တုပ်ကွေးရောဂါ ကာကွယ်နှိမ်နင်းရေးနည်းလမ်းများအကြောင်းကို ရှင်းလင်းခဲ့ပြီး ကျောင်းသား ကျောင်းသူများအား ကျောင်းအခြေပြု သန်ချဆေးတိုက်ကျွေးခြင်း၊ ကျောင်းသား ကျောင်းသူများအားလုံး တစ်ဦးချင်းကျန်းမာရေးစစ်ဆေးပေးခြင်းများ ဆောင်ရွက်ခဲ့ကြောင်း သိရသည်။

အောင်မျိုးဝင်း(ဥတ္တရ)

ရန်ကင်းပညာရေးဒီဂရီကောလိပ်၌ မြန်မာ့သိုင်းအခြေခံသင်တန်း၊ တိုက်ကွမ်ဒိုသင်တန်းဆင်းပွဲနှင့် ကျောင်းတွင်းအားကစားပြိုင်ပွဲများ ကျင်းပ

ရန်ကင်း ဩဂုတ် ၁၈

ရန်ကုန်တိုင်းဒေသကြီး ရန်ကင်းမြို့နယ်၌ မြန်မာ့သိုင်းဆပ်ကော်မတီနှင့် ရန်ကင်းပညာရေးဒီဂရီကောလိပ်တို့ ပူးပေါင်းကျင်းပသော မြန်မာ့သိုင်းအခြေခံသင်တန်း၊ မိုးရာသီအခြေခံတိုက်ကွမ်ဒိုသင်တန်းဆင်းပွဲနှင့် ကျောင်းတွင်းအားကစားပြိုင်ပွဲအခမ်းအနားကို ယနေ့မွန်းလွဲပိုင်းတွင် ရန်ကင်းပညာရေးဒီဂရီကောလိပ်ရှိ မြတ်ပညာခန်းမ၌ ကျင်းပသည်။

ဦးစွာ ရန်ကင်းပညာရေးဒီဂရီကောလိပ် ကျောင်းအုပ်ဆရာမကြီး ဒေါက်တာငြိမ်းသီအောင်က အမှာစကားပြောကြားသည်။ ထို့နောက် မြန်မာ့သိုင်းအဖွဲ့၊ Fitness Dance အဖွဲ့နှင့် တိုက်ကွမ်ဒိုအဖွဲ့တို့က သရုပ်ပြဖျော်ဖြေခဲ့ကြသည်။ ဆက်လက်၍ သင်တန်းနည်းပြများနှင့် အလှူရှင်များအား ရန်ကင်းပညာရေးဒီဂရီကောလိပ်ကျောင်းအုပ်ကြီး ဒေါက်တာငြိမ်းသီအောင်က ဂုဏ်ပြုမှတ်တမ်းလွှာများပေးအပ်ခဲ့သည်။ ထို့နောက် သဃ်န်းကျွန်းခရိုင် စီမံခန့်ခွဲရေးနှင့် အုပ်ချုပ်ရေးကော်မတီဥက္ကဋ္ဌ ဦးဇော်မိုးထိုက်က သင်တန်းသား သင်တန်းသူများအား သင်တန်းဆင်းလက်မှတ်ချီးမြှင့်ပေးအပ်ခဲ့ပြီး သရုပ်ပြဖျော်ဖြေရေးအဖွဲ့များအား ဂုဏ်ပြုဆုငွေကျပ် ၃၀၀၀၀၀ ကို ချီးမြှင့်ပေးအပ်ခဲ့ကြောင်း သိရသည်။

လှလှထွေး(ပြန်/ဆက်)

သံလွင်မြစ်ရေ ဘားအံမြို့၌ စိုးရိမ်ရေမှတ်သို့ ရောက်ရှိနိုင်

နေပြည်တော် ဩဂုတ် ၁၈

ယနေ့နံနက် ၆ နာရီခွဲ တိုင်းထွာချက်အရ သံလွင်မြစ်ရေသည် ဘားအံမြို့၌ ယင်းမြို့၏စိုးရိမ်ရေမှတ်အောက် ပေ၀က်ခန့်တွင်ရောက်ရှိနေသည်။ အဆိုပါမြစ်ရေသည် နောက်တစ်ရက်အတွင်း ယင်းမြို့၏ စိုးရိမ်ရေမှတ်သို့ ရောက်ရှိနိုင်သည်။

သို့ဖြစ်ပါ၍ ဘားအံမြို့နယ်အတွင်းရှိ မြစ်ကမ်းအနီးနှင့် မြေနိမ့်ပိုင်းနေထိုင်သူများအနေဖြင့် ကြိုတင်သတိပြုနိုင်ပါရန်နှင့် မြစ်ရေမြင့်တက်လာပါက အချိန်မီရှောင်ရှားနိုင်ပါရန် သတိပေးနှိုးဆော်အပ်ပါသည်။

မိုး/ဇလ

ကော့သောင်းမြို့၌ ခရိုင်အဆင့်ရှာဖွေကယ်ဆယ်ရေးသင်တန်းဆင်းပွဲ ကျင်းပ

ကော့သောင်း ဩဂုတ် ၁၈

ပြည်ထဲရေး ဝန်ကြီးဌာန မီးသတ်ဦးစီးဌာန ကော့သောင်းခရိုင် မီးသတ်ဦးစီးမှူးရုံးကကြီးမှူးဖွင့်လှစ်သော ခရိုင်အဆင့် ရှာဖွေကယ်ဆယ်ရေးသင်တန်းဆင်းပွဲ အခမ်းအနားကို ဩဂုတ် ၁၅ ရက်က ကော့သောင်းမြို့ ခရိုင်မီးသတ်ဦးစီးဌာနရုံး၌ကျင်းပခဲ့ရာ ခရိုင်မီးသတ်ဦးစီးမှူးနှင့် ခရိုင်နှင့်မြို့နယ်မီးသတ်ဦးစီးဌာနမှ ဦးစီးမှူးများနှင့် သန္နေမီးသတ်တပ်ဖွဲ့ဝင်များ၊ အရန်မီးသတ်တပ်ဖွဲ့ဝင်များ၊

ကြက်ခြေနီတပ်ဖွဲ့ဝင်များ၊ လူမှုရေးအသင်းအဖွဲ့ဝင်များ တက်ရောက်ခဲ့ကြသည်။

အဆိုပါ သင်တန်းဆင်းပွဲအခမ်းအနားတွင် ခရိုင်မီးသတ်ဦးစီးမှူး ဦးမျိုးသူရဝင်းက သင်တန်းဆင်းအမှာစကား ပြောကြားပြီး သင်တန်းသားများနှင့် အသင်းအဖွဲ့များသို့ သင်တန်းဆင်းအမှတ်တရအကျီများ ပေးအပ်ခဲ့သည်။ အဆိုပါ ခရိုင်အဆင့် ရှာဖွေကယ်ဆယ်ရေး သင်တန်းတွင် သင်တန်းနည်းပြများက သန္နေနှင့်အရန် မီးသတ်တပ်ဖွဲ့ဝင်များ၊ ကြက်ခြေနီတပ်ဖွဲ့ဝင်များ၊ လူမှုရေးအသင်းအဖွဲ့ဝင်များ စုစုပေါင်း ၅၀ အား ရှာဖွေကယ်ဆယ်ရေးဆိုင်ရာ ပညာရပ်များကို ရက်သတ္တနှစ်ပတ်ကြာ စာတွေ့၊ လက်တွေ့ သင်ကြားပေးခဲ့ကြောင်း သိရသည်။

ခရိုင်(ပြန်/ဆက်)

မွန်ပြည်နယ်ဝန်ကြီးချုပ် ဦးအောင်ကြည်သိန်း ကာယဗလနှင့် ကာယကြံ့ခိုင်မှုပြိုင်ပွဲ ဆုပေးပွဲအခမ်းအနား တက်ရောက်

မော်လမြိုင် ဩဂုတ် ၁၈

၂၀၂၅ ခုနှစ် မွန်ပြည်နယ် ၁၀ မြို့နယ် ကာယဗလနှင့် ကာယကြံ့ခိုင်မှုပြိုင်ပွဲ ဆုပေးပွဲအခမ်းအနားကို ယနေ့ညနေပိုင်းတွင် မော်လမြိုင်မြို့ ပြည်နယ်ခန်းမဦးကျင်းပရာ ပြည်နယ်ဝန်ကြီးချုပ် ဦးအောင်ကြည်သိန်း၊ ပြည်နယ်တရားလွှတ်တော်တရားသူကြီးချုပ်၊ ပြည်နယ်ဝန်ကြီးများ၊ တာဝန်ရှိသူများ တက်ရောက်ကြသည်။

ဦးစွာ ကာယဗလ (အမျိုးသား) ကီလိုတန်းအလိုက်ယှဉ်ပြိုင်မှု၊ Men Physique ပြိုင်ပွဲယှဉ်ပြိုင်မှုနှင့် Model Physique ပြိုင်ပွဲယှဉ်ပြိုင်နေမှုများကို ကြည့်ရှုအားပေးကြပြီး ပြိုင်ပွဲတွင်ဆုရရှိသော အားကစားသမားများအား ငွေသားဆုနှင့် ဆုကလပ်များကို ပြည်နယ်ဝန်ကြီးချုပ်နှင့် တာဝန်ရှိသူများက ပေးအပ်ချီးမြှင့်၍ အားကစားသမားများအား ရင်းရင်းနှီးနှီးလိုက်လံနှုတ်ဆက်ခဲ့သည်။

စည်သူ(ပြန်/ဆက်)

နိုင်ငံ့အကျိုးစီးပွားတိုးပွားစေသည့် သုတေသနအခြေပြုတက္ကသိုလ်ဖြစ်စေရေး မှာကြား

နေပြည်တော် ဩဂုတ် ၁၈

သိပ္ပံနှင့်နည်းပညာဝန်ကြီးဌာန ဒုတိယဝန်ကြီး ဒေါက်တာအောင်ဇေယျသည် ဩဂုတ် ၁၅ ရက် နံနက်ပိုင်းက ပြင်ဦးလွင်မြို့ရှိ နည်းပညာတက္ကသိုလ် (ရတနာပုံဆိုက်ဘာစီးတီး) ပင်မစာသင်ဆောင်၌ ခင်းကျင်းပြသထားသည့် မဟာဌာန ကျောင်းသား ကျောင်းသူများ၏ သုတေသနပရောဂျက်ပြပွဲတွင် ဆိုလာနည်းပညာ၊ စက်ရုပ်နည်းပညာ၊ စွန့်ပစ်ပစ္စည်းမှထုတ်ကုန်များပြန်လည်ထုတ်ယူသည့်နည်းပညာ၊ ဆက်စပ်ဌာနများနှင့် ပူးပေါင်းဆောင်ရွက်နေသည့် AI သုံး ကျန်းမာရေးနှင့် မွေးမြူရေးဆိုင်ရာ သုတေသနပရောဂျက်များမှရလဒ်များကို ကြည့်ရှုစစ်ဆေးသည်။

ထို့နောက် ဒုတိယဝန်ကြီးသည် တာဝန်ရှိသူများနှင့်တွေ့ဆုံ၍ Smart City၊ Eco-Tourism နှင့် ဒေသတွင်းရှိ စိုက်ပျိုးမွေးမြူရေးကုန်ကြမ်းအခြေပြုကုန်ထုတ်လုပ်ငန်းများဖွံ့ဖြိုးရေး အထောက်အကူပြုနိုင်မည့် သုတေသနလုပ်ငန်းများဆောင်ရွက်ရန်၊ သုတေသနရလဒ်များကို ပြည်သူတို့ရရှိခံစားနိုင်ရေးနှင့် နိုင်ငံ့အကျိုးစီးပွားတိုးပွားစေသည့် သုတေသနအခြေပြုတက္ကသိုလ်ဖြစ်စေရေး ကြိုးပမ်းဆောင်ရွက်ရန် တိုက်တွန်းမှာကြားသည်။

ယင်းနောက် သုတေသနထူးချွန်ဂုဏ်ပြုဆုရရှိသူများအား ဆုများပေးအပ်ချီးမြှင့်ပြီး သုတ၊ ရသ စာအုပ်များပေးအပ်၍ သန့်ရှင်းသာယာလှပရေး ဆောင်ရွက်ထားရှိမှုနှင့် ကျောင်းသားအဆောင် တည်ဆောက်ပြီးစီးမှုကို ကြည့်ရှုစစ်ဆေးသည်။

မွန်းလွဲပိုင်းတွင် အစိုးရစက်မှုလက်မှုသိပ္ပံ (ပြင်ဦးလွင်)ရှိ ကျောင်းသား ကျောင်းသူများနှင့် တွေ့ဆုံ၍ အရည်အသွေးပြည့်ဝရေး၊ ကျင့်ဝတ်စည်းကမ်းလေးစားလိုက်နာကာ ဗလငါးတန်နှင့်ပြည့်စုံစေရေး ကြိုးပမ်းဆောင်ရွက်ရန်မှာကြားပြီး တင်ပြချက်များကို ဖြည့်ဆည်းဆောင်ရွက်ပေးသည်။

ဆက်လက်၍ ဒုတိယဝန်ကြီးသည် ထူးချွန်ကျောင်းသား ကျောင်းသူများအား ဂုဏ်ပြုဆုများ ပေးအပ်ချီးမြှင့်ပြီး စာကြည့်တိုက်တွင် စာပေဖတ်ရှုလေ့လာလျက်ရှိသော ကျောင်းသား ကျောင်းသူများကို အားပေးစကားပြောကြားကာ သုတ၊ ရသ စာအုပ်များကိုပေးအပ်၍ သန့်ရှင်းသာယာလှပရေး ဆောင်ရွက်ထားရှိမှုတို့ကို ကြည့်ရှုစစ်ဆေးခဲ့သည်။

သတင်းစဉ်

မုဒုံမြို့နယ် မြတ်ပညာငွေစုငွေချေးသမဝါယမအသင်း ဂုဏ်ပြုဆုချီးမြှင့်ပွဲကျင်းပ

မုဒုံ ဩဂုတ် ၁၈

မွန်ပြည်နယ် မုဒုံမြို့နယ် မြတ်ပညာ ငွေစုငွေချေး သမဝါယမအသင်းလီမိတက်က ၂၀၂၄-၂၀၂၅ ပညာသင်နှစ် တက္ကသိုလ်ဝင်တန်းအောင်အသင်းသားများ၏ သား သမီးများအား ပညာသင်ထောက်ပံ့ကြေးချီးမြှင့်ပွဲ အခမ်းအနားကို ယမန်နေ့က အဆိုပါအသင်းရုံး၌ ကျင်းပသည်။

အခမ်းအနားတွင် အသင်းဥက္ကဋ္ဌ ဦးမင်းသောင်းဟန်က အဖွင့်အမှာစကားပြောကြားပြီး အသင်းအတွင်းရေးမှူးက ပညာသင်ထောက်ပံ့ကြေးဆိုင်ရာများကို ရှင်းလင်းပြောကြားသည်။ ထို့နောက် ၂၀၂၄ - ၂၀၂၅ ပညာသင်နှစ် တက္ကသိုလ်ဝင်စာမေးပွဲတွင် ထူးချွန်စွာအောင်မြင်ခဲ့ကြသည့် ငါးဘာသာသနစ်ဦး၊ လေးဘာသာတစ်ဦး၊ နှစ်ဘာသာနှစ်ဦး၊ ရိုးရိုးအောင်မြင်သူ ၁၄ ဦးတို့အား မုဒုံမြို့နယ် သမဝါယမဦးစီးဌာန ဦးစီးအရာရှိနှင့် တာဝန်ရှိသူများက ဂုဏ်ပြုမှတ်တမ်းနှင့် ဆုငွေများ ပေးအပ်ခဲ့ကြောင်း သိရသည်။

ရာမည(ပြန်/ဆက်)

ရန်ကုန်မြို့နှင့် မန္တလေးမြို့အတွက် ရည်ညွှန်းလက်ကားဈေးနှုန်းများနှင့် ပြည်ထောင်စုနယ်မြေ နေပြည်တော်၊ တိုင်းဒေသကြီး/ပြည်နယ် မြို့တော်များအတွက် ရည်ညွှန်းလက်လီဈေးနှုန်းများ

၁၉-၈-၂၀၂၅ ကျပ်/လီတာ

Fuel (လက်လီဈေးနှုန်း)	ရန်ကုန်	မန္တလေး	နေပြည်တော်	ပဲခူး	မကွေး	ထားဝယ်	မုံရွာ	ပုသိမ်	မြစ်ကြီးနား	စစ်တွေ	ဘားအံ	မော်လမြိုင်	လားရှိုး	တောင်ကြီး	လွိုင်ကော်	ဟားခါး
92 Ron	၂၉၀၀	၃၀၁၀	၂၉၈၀	၂၉၁၅	၃၀၂၀	၃၀၃၅	၃၀၅၀	၂၉၇၀	၄၅၀၅	၃၂၆၅	၂၉၈၅	၂၉၉၀	၃၀၆၀	၃၀၂၅	၃၀၄၅	၃၃၀၀
95 Ron	၂၉၅၅	၃၀၇၀	၃၀၃၅	၂၉၇၀	၃၀၇၅	၃၀၉၀	၃၁၀၀	၃၀၃၀	၄၅၆၀	၃၃၂၀	၃၀၄၅	၃၀၄၅	၃၁၁၅	၃၀၈၀	၃၁၀၅	၃၃၆၀
HSD (500 ppm)	၂၆၁၅	၂၇၂၅	၂၆၉၅	၂၆၃၀	၂၇၃၅	၂၇၅၀	၂၇၆၅	၂၆၈၅	-	၂၉၈၀	၂၇၀၀	၂၇၀၅	၂၇၇၅	၂၇၄၀	၂၇၆၀	၃၀၁၅
HSD (50 ppm)	၃၂၃၅	၃၃၅၀	၃၃၁၅	၃၂၅၀	၃၃၅၅	၃၃၇၀	၃၃၉၀	၃၃၀၅	၄၈၃၀	၃၆၀၀	၃၃၂၅	၃၃၂၅	၃၃၉၅	၃၃၆၀	၃၃၈၅	၃၆၄၀
HSD (10 ppm)	၃၂၃၅	၃၃၅၀	၃၃၁၅	၃၂၅၀	၃၃၅၅	၃၃၇၀	၃၃၉၀	၃၃၀၅	-	၃၆၀၀	၃၃၂၅	၃၃၂၅	၃၃၉၅	၃၃၆၀	၃၃၈၅	၃၆၄၀

ကျပ်/လီတာ

Fuel (လက်ကားဈေးနှုန်း)	ရန်ကုန်	မန္တလေး
92 Ron	၂၇၃၂	၂၈၂၀
95 Ron	၂၇၈၉	၂၈၇၉
HSD (500 ppm)	၂၄၅၆	၂၅၃၅
HSD (50 ppm)	၃၀၆၀	၃၁၅၀
HSD (10 ppm)	၃၀၆၀	၃၁၅၀

မှတ်ချက်။ (၁) MOPS ဈေးနှုန်းပေါ်တွင် အခြေခံတွက်ချက်ထားခြင်းဖြစ်ပါသည်။

(၂) သုံးစွဲသူမိဘပြည်သူများအနေဖြင့် စက်သုံးဆီများဝယ်ယူသုံးစွဲရာတွင် ကျေနပ်မှုမရှိပါက ကော်မတီ၏ အောက်ဖော်ပြပါဖုန်းနံပါတ်များသို့ လုံခြုံစိတ်ချစွာဖြင့် သတင်းပေးတိုင်ကြားနိုင်ပါကြောင်း အသိပေးအပ်ပါသည်-

၀၆၇- ၄၁၁၃၇၃၊ ၀၉-၂၅၄၆၂၅၄၇၇

၀၆၇- ၄၁၁၂၈၂၊ ၀၉-၇၇၅၂၉၃၆၃၂

ရေနံထွက်ပစ္စည်းကြီးကြပ်စစ်ဆေးရေးဦးစီးဌာန

အသက်မွေးဝမ်းကျောင်းဆိုင်ရာ မွေးမြူရေးလုပ်ကိုင်ရန် ရန်ပုံငွေလွှဲပြောင်းပေးအပ်

မက်မန်း ဩဂုတ် ၁၈

၂၀၂၅-၂၀၂၆ ဘဏ္ဍာနှစ် ပြည်ထောင်စုဘဏ္ဍာရန်ပုံငွေကျပ် ၄၅ သိန်းဖြင့် အသက်မွေးဝမ်းကျောင်းဆိုင်ရာ မွေးမြူရေးလုပ်ငန်းလုပ်ကိုင်ရန် ကျေးရွာနှစ်ရွာမှ အိမ်ထောင်စု ၃၅ စုအား ဒေသဝက် ၁၀ ကောင်နှင့် ဒေသကြက်အကောင် ၁၀၀ ဝယ်ယူမွေးမြူရန်အတွက် ရန်ပုံငွေလွှဲအပ်ခြင်းနှင့် မွေးမြူရေးတိရစ္ဆာန်များ ဖြန့်ဖြူးခြင်းလုပ်ငန်းကို ဩဂုတ် ၁၅ ရက်တွင် မက်မန်းမြို့နယ် အထွေထွေအုပ်ချုပ်ရေးဦးစီးဌာနရုံး၌ကျင်းပရာ မြို့နယ်စီမံအုပ်ချုပ်ရေးအဖွဲ့ ဥက္ကဋ္ဌ ဦးထွန်းလင်းအောင်က စီမံကိန်းရည်ရွယ်ချက်နှင့် မွေးမြူရေးလုပ်ငန်းအောင်မြင်ရန် ကြိုးစားဆောင်ရွက်ကြရန် အဖွင့်အမှာစကားပြောကြားပြီး မွေးမြူရေးနှင့်ကုသရေးဦးစီးဌာနမှဝန်ထမ်းများက တိရစ္ဆာန်များတွင် ဖြစ်ပွားတတ်သော ကူးစက်ရောဂါများနှင့် မွေးမြူထိန်းသိမ်းစောင့်ရှောက်ခြင်းလုပ်ငန်းများအကြောင်း ဆွေးနွေးပြောကြားခဲ့ကြောင်း သိရသည်။

အေဇက်ထွန်း(မက်မန်း)

နေပြည်တော်မြို့နယ်၌ မြန်မာအီလက်ထရောနစ်မဲပေးစက်(MEVM)ဖြင့် မဲပေးစက်ဆိုင်ရာ အသိပညာပေးခြင်းဆောင်ရွက်

နေပြည်တော် ဩဂုတ် ၁၈

ရေဝတီတိုင်းဒေသကြီး ဒေးဖြူမြို့နယ်၌ မြန်မာအီလက်ထရောနစ်မဲပေးစက်(MEVM)ဖြင့် မဲပေးစက်ဆိုင်ရာအသိပညာပေးခြင်းနှင့် လက်တွေ့စမ်းသပ်မဲပေးခြင်းကို ယနေ့နံနက်ပိုင်းက ပြည်လုံးချမ်းသာ စေတီတော်မြတ်ကြီးနှင့် ပိဋကတ်သုံးပုံကျောက်စာတိုက်ကြီး၏ ဘုရားဝင်းအတွင်းဇိမ်ဘန်၌ ကျင်းပသည်။

အခမ်းအနားတွင် မြို့နယ်ရွေးကောက်ပွဲကော်မရှင်ဥက္ကဋ္ဌ ဦးကျော်လွင်က အဖွင့်အမှာစကားပြောကြားပြီး မြို့နယ်ရွေးကောက်ပွဲကော်မရှင်အဖွဲ့ခွဲရုံး အတွင်းရေးမှူး မြို့နယ်ရွေးကောက်ပွဲအရာရှိ ဒေါ်မြတ်ဆုဇင်က မြန်မာအီလက်ထရောနစ် မဲပေးစက်အသုံးပြုပုံတို့ကို ရှင်းလင်းဆွေးနွေးပြောကြားသည်။ ထို့နောက် မြို့နယ်စီမံခန့်ခွဲရေးနှင့် အုပ်ချုပ်ရေးကော်မတီအဖွဲ့ဝင်များ၊ မြို့နယ်ရွေးကောက်ပွဲကော်မရှင်အဖွဲ့ဝင်များ၊ ဌာနဆိုင်ရာတာဝန်ရှိသူများ၊ ပြည်သူများက မြန်မာအီလက်ထရောနစ်မဲပေးစက်(MEVM) အသုံးပြု၍ လက်တွေ့စမ်းသပ်မဲပေးလေ့လာခဲ့ကြသည်။

အဆိုပါ မဲဆန္ဒရှင်များအား မဲပေးစက်ဆိုင်ရာအသိပညာပေးခြင်းနှင့် လက်တွေ့စမ်းသပ်မဲပေးခြင်းကို ရပ်ကွက်၊ ကျေးရွာများအလိုက် ဩဂုတ် ၁၈ ရက်မှ ၂၆ ရက်အထိ သရုပ်ပြဆောင်ရွက်သွားမည်ဖြစ်ကြောင်း သိရသည်။

အောင်ပြည့်ဖြိုးဇော်(ပြန်/ဆက်)

ပြင်ဦးလွင်မြို့နယ်၌ လူငယ်ရေးရာအသိပညာပေး ဟောပြောပွဲ ကျင်းပ

ပြင်ဦးလွင် ဩဂုတ် ၁၈

မန္တလေးတိုင်းဒေသကြီး ပြင်ဦးလွင်မြို့နယ်၌ စာဖတ်ရှိန်မြှင့်တင်ရေး လူငယ်ရေးရာ အသိပညာပေးဟောပြောပွဲကို ယနေ့နံနက်ပိုင်းက ဆေးတလုံးကျေးရွာ အခြေခံပညာအထက်တန်းကျောင်းတွင် ကျင်းပသည်။

ဦးစွာ ပြန်ကြားရေးနှင့်ပြည်သူ့ဆက်ဆံရေးဦးစီးဌာန ပြင်ဦးလွင်ခရိုင်ရုံးမှ လက်ထောက်ညွှန်ကြားရေးမှူး ဦးကျော်မင်းဦးက အဖွင့်အမှာစကားနှင့် ဟောပြောပွဲကျင်းပရသည့် ရည်ရွယ်ချက်များ ရှင်းလင်းပြောကြားသည်။

ဟောပြောပွဲကျင်းပ

ဆက်လက်၍ ခရိုင်အမျိုးသမီးရေးရာအဖွဲ့ အတွင်းရေးမှူး ဒေါ်ကြူကြူက "လူငယ်ရေးရာ သိမှတ်စရာ"နှင့် မြန်မာစာပေယဉ်ကျေးမှုအသင်းဥက္ကဋ္ဌ စာရေးဆရာ ကိုရွှေအောင်သင်းက "လူငယ်နှင့် အနာဂတ်နိုင်ငံတော်" ခေါင်းစဉ်တို့ဖြင့် ဟောပြောဆွေးနွေးသည်။ ထို့နောက် မြင့်မြတ်ပညာရေးဖောင်ဒေးရှင်းမှ အဖွဲ့ဝင်ဦးဟိန်းမင်းဦးက ဟောပြောပွဲကျင်းပရသည့်အပေါ် မှတ်တမ်းစကားပြောကြားသည်။

ထို့နောက်ဟောပြောဆွေးနွေးချက်များကို ကျောင်းသားကျောင်းသူများအား မေးမြန်းခဲ့ရာ ကျောင်းသားကျောင်းသူများက မေးမြန်းချက်များအား ပြန်လည်ဖြေကြားခဲ့ကြောင်း သိရသည်။

ခရိုင်(ပြန်/ဆက်)

❍ **အာဆီယံမှ**

အုပ်စုတွင်းပြိုင်ဘက်ဟောင်း ဩစတြေးလျ အသင်းနှင့် ပြန်လည်တွေ့ဆုံနေခြင်းဖြစ်ပြီး နှစ်ဂိုး-တစ်ဂိုးဖြင့် အနိုင်ရထားသော်လည်း ဩစတြေးလျအသင်းက မြန်မာအသင်းကို အရေးနိမ့်ပြီးနောက် နောက်ပိုင်းပွဲများတွင် တစ်ပွဲထက်တစ်ပွဲ ခြေစွမ်းပိုင်း ပိုမိုကောင်းမွန်လာသည်။ ယခုနှစ်ပြိုင်ပွဲတွင် ဗိုလ်လုပွဲရောက်လာသည့်နှစ်သင်းအနက် မြန်မာအသင်းက ဗိုလ်လုပွဲသို့ ခြောက်ကြိမ်မြောက်နှင့် ဩစတြေးလျအသင်းက လေးကြိမ်မြောက်တက်ရောက်လာခြင်းဖြစ်သည်။

ပြိုင်ပွဲတစ်လျှောက် မြန်မာအသင်းက ချန်ပီယံနှစ်ကြိမ်၊ ဩစတြေးလျအသင်းက ချန်ပီယံဆု တစ်ကြိမ်ရထားပြီး ဗိုလ်လုပွဲအဆင့်တွင်မှ ယင်းနှစ်သင်း ပထမဆုံးယှဉ်ပြိုင်ရမည်ဖြစ်သည်။ မြန်မာအသင်းနှင့် ဩစတြေးလျအသင်းသည် အုပ်စုတူအသင်းများဖြစ်ပြီး အုပ်စုအဖွင့်ပွဲ တွေ့ဆုံရာတွင် မြန်မာအသင်းက နှစ်ဂိုး-တစ်ဂိုးဖြင့် အနိုင်ရထားသည်။ မြန်မာ့လက်ရွေးစင် အမျိုးသမီးအသင်းသည် ၂၀၀၄ ခုနှစ်နှင့် ၂၀၀၇ ခုနှစ်တွင် ချန်ပီယံဆုရခဲ့ပြီး ၁၈ နှစ်အကြာတွင် ချန်ပီယံဆု တစ်ကျော့ပြန်ရယူနိုင်ရန် အနီးစပ်ဆုံးအနေအထားသို့ ရောက်ရှိနေသည်။

ဗိုလ်လုပွဲအတွက် ပွဲကြိုသတင်းစာရှင်းလင်းပွဲကို ဩဂုတ် ၁၈ ရက် မွန်းလွဲပိုင်းက ဟိုင်းဖောင်မြို့ရှိ Pullman ဟိုတယ်၌ ကျင်းပခဲ့သည်။ မြန်မာအသင်းနည်းပြချုပ် ယူကီတက်ဆုရှိက "ဩစတြေးလျဟာ အသင်းကောင်းတစ်သင်းဖြစ်ပြီး တစ်ပွဲထက်တစ်ပွဲ ပိုကောင်းလာတာကြောင့် မနက်ဖြန်ကစားရမယ့် ဗိုလ်လုပွဲက ပွဲကြီးပွဲကောင်း ဖြစ်လာမှာပါ။ နောက်ပြီး ဩစတြေးလျဟာ ဆီမီးဖိုင်နယ်မှာအိမ်ရှင်ဗီယက်နမ်ကို ပုံစံကောင်းပြပြီး အနိုင်ရခဲ့တာကြောင့် သူတို့အသင်းက ကစားသမားအားလုံးကို သတိထားရမှာဖြစ်ပါတယ်။

ပြောကြား

လက်ရှိအချိန်မှာ ကျွန်တော့်အသင်းက ကစားသမားတွေကြံ့ခိုင်မှု ပြန်လည်ပြည့်ဝလာဖို့နဲ့ ဗိုလ်လုပွဲအတွက် အသင့်ဖြစ်အောင် လုပ်ဆောင်နေပါတယ်။ ဝင်းသီရိထွန်းဟာ အသင်းအတွက် အလွန်အရေးပါတဲ့ ကစားသမားပါ။ ဒီပြိုင်ပွဲမှာ သွင်းဂိုး နှစ်ဂိုးနဲ့ ဂိုးအများဆုံးသွင်းယူထားပါတယ်။ ဝင်းသီရိထွန်းရဲ့ စွမ်းဆောင်ရည်ကို အထူးကျေနပ်မိပါတယ်။ ထို့အတူ အသင်းရှိ အခြားကစားသမားတွေရဲ့ ကြိုးစားအားထုတ်မှုကိုလည်း အသိအမှတ်ပြုချီးကျူးပါတယ်။ ကစားသမားအားလုံးဗိုလ်လုပွဲမှာ အကောင်းဆုံးလုပ်နိုင်မယ်လို့ ယုံကြည်ထားပါတယ်" ပြောကြားသည်။

ဩစတြေးလျအသင်း နည်းပြချုပ် ဂျိုးပါလက်ဆီဒက်စ်က "မြန်မာအသင်းနဲ့ အုပ်စုအဖွင့်ပွဲစဉ်မှာ ဆုံခဲ့စဉ်က ကျွန်တော့်အသင်း ပုံစံက အကောင်းဆုံးမှာ ရှိမနေပါဘူး။ အဲဒီပွဲပြီးနောက်ပိုင်း ကျွန်တော်တို့ဟာ လေ့လာသင်ယူမှု ပြောင်းလဲမှုတွေ လုပ်ခဲ့တာကြောင့် လက်ရှိမှာတော့ ပုံစံကောင်းတစ်ခု ရရှိနေပြီဖြစ်ပါတယ်။ ဒီပြိုင်ပွဲက ၁၄ ရက်အတွင်း ငါးပွဲကစားရတာမို့ ကစားသမားတွေအတွက် အလွန်ခက်ပြီး ကြံ့ခိုင်မှုပြည့်ဝဖို့ မလွယ်ပါဘူး။ ဒီတော့ ကျွန်တော်က ပွဲစဉ်တိုင်းမှာ ကစားသမားအပြောင်းအလဲများစွာ လုပ်ခဲ့ပါတယ်။ ကစားပုံကိုလည်း အမျိုးမျိုးပြောင်းလဲခဲ့တယ်။ ဒါပေမဲ့ ကျွန်တော် လိုချင်တဲ့ပုံစံကို ကစားသမားတွေ သိရှိသွားပြီ ဖြစ်ပါတယ်။ ဗိုလ်လုပွဲမှာတော့ အပြောင်းအလဲ အများကြီး မရှိလောက်ပါဘူး။ မြန်မာအသင်းတိုက်စစ်မှူး ဝင်းသီရိထွန်းက ထူးချွန်တဲ့ ကစားသမားပါ။ မြန်မာအသင်းမှာ ကစားသမားကောင်းတွေ အများကြီးရှိပါတယ်။ ဒါကြောင့် ကျွန်တော်တို့ သေချာပြင်ဆင်ကစားသွားရမှာ ဖြစ်ပါတယ်"ဟု ပြောကြားသည်။

သတင်း-ရှိုင်းထက်ဇော်
ဓာတ်ပုံ-MFF

✻ **မုန်တိုင်းငယ်မှ**

နောက် ၂၄ နာရီအတွင်းခန့်မှန်းချက်

အဆိုပါ မုန်တိုင်းငယ်သည် အနောက်မြောက်ဘက်သို့ ဆက်လက်ရွေ့လျားနိုင်ပြီး နောက် ၂၄ နာရီအတွင်း အိန္ဒိယနိုင်ငံ ဩရိဿပြည်နယ်တောင်ပိုင်း - အင်ဒရာပရာဒေ့ရှ်မြောက်ပိုင်းကမ်းခြေတို့ကို ဂိုပါပူမြို့အနီးမှ ဖြတ်ကျော်နိုင်သည်ဟု ခန့်မှန်းရသည်။

သတိပေးနှိုးဆော်ချက်

အဆိုပါ မုန်တိုင်းငယ်၏အရှိန်ကြောင့် ယနေ့ညမှ နောက် ၂၄ နာရီအတွင်း နေပြည်တော်၊ ရန်ကုန်တိုင်းဒေသကြီး၊ မန္တလေးတိုင်းဒေသကြီး၊ ပဲခူးတိုင်းဒေသကြီး၊ မကွေးတိုင်းဒေသကြီး၊ စစ်ကိုင်းတိုင်းဒေသကြီး၊ ဧရာဝတီတိုင်းဒေသကြီး၊ ကချင်ပြည်နယ်၊ ချင်းပြည်နယ်၊ ရခိုင်ပြည်နယ်နှင့် ရှမ်းပြည်နယ်(တောင်ပိုင်းနှင့်အရှေ့ပိုင်း)တို့တွင် နေရာစိပ်စိပ်မှ နေရာအနှံ့အပြား မိုးထစ်ချုန်းရွာပြီး အချို့ဒေသများတွင် နေရာကွက်၍ မိုးကြီးခြင်းများနှင့်အတူ လေပြင်းတိုက်ခတ်ခြင်းများ ဖြစ်ပေါ်နိုင်ပါသည်။ မြစ်ဝကျွန်းပေါ် ရခိုင်ကမ်းရိုးတန်းတစ်လျှောက်နှင့် ကမ်းလွန်ပင်လယ်ပြင်တို့တွင် တစ်ခါတစ်ရံ မိုးသက်လေပြင်းများ ကျရောက်ပြီး လှိုင်းကြီးနိုင်သည်။ မိုးသက်လေပြင်းကျစဉ် ရေပြင်/မြေပြင်လေသည် တစ်နာရီလျှင် မိုင် ၃၀ မှ ၃၅ မိုင်အထိ တိုက်ခတ်နိုင်သည်။ လှိုင်းအမြင့်မှာ မြစ်ဝကျွန်းပေါ် ရခိုင်ကမ်းရိုးတန်းတစ်လျှောက်နှင့် ကမ်းလွန်ပင်လယ်ပြင်တို့တွင် ၉ ပေမှ ၁၁ ပေခန့်ရှိနိုင်သည်။

အကြံပြုချက်

သို့ဖြစ်ပါ၍ မုန်တိုင်းငယ်၏အရှိန်ကြောင့် မိုးသည်းထန်စွာရွာသွန်းခြင်းနှင့်အတူ လေပြင်းတိုက်ခတ်ခြင်း၊ ရုတ်တရက်ရေကြီးခြင်းနှင့် မြေပြိုခြင်းစသည့် သဘာဝဘေးအန္တရာယ်များ ဖြစ်ပေါ်နိုင်ပါသဖြင့် ကုန်းမြင့်ဒေသအနီးတွင် နေထိုင်ကြသူများအနေဖြင့် မြေပြိုမှုအန္တရာယ်နှင့် မြစ်ငယ်၊ ချောင်းငယ်များအနီးတွင် နေထိုင်ကြသူများအနေဖြင့် ရေကြီးရေလျှံမှုများကို ကြိုတင်သတိပြုနိုင်ပါရန်နှင့် ပြည်တွင်းလေကြောင်းပျံသန်းရေး၊ မြစ်ဝကျွန်းပေါ် ရခိုင်ကမ်းရိုးတန်းတစ်လျှောက်နှင့် ကမ်းလွန်ပင်လယ်ပြင်တို့ရှိ ကမ်းနီး၊ ကမ်းဝေးငါးဖမ်းရေယာဉ်များ၊ သင်္ဘောများအနေဖြင့်လည်း ကြိုတင်သတိပြုနိုင်ပါရန် အသိပေးနှိုးဆော်အပ်ပါသည်။

မိုး/၉လ

သာပေါင်းမြို့နယ်၌ မီးဘေးအန္တရာယ်ကြိုတင်ကာကွယ်ရေး အသိပညာပေး

သာပေါင်း ဩဂုတ် ၁၈

ဧရာဝတီတိုင်း ဒေသကြီး သာပေါင်းမြို့နယ် မီးသတ်ဦးစီးဌာနက မီးဘေးအန္တရာယ် ကြိုတင်ကာကွယ်ရေး အသိပညာပေးဆောင်ရွက်ခြင်းကို ယနေ့နံနက်ပိုင်းက အမှတ်(၂)ရပ်ကွက် ဘုရင်မမုန့်တိုက်၌ ကွင်းဆင်းဆောင်ရွက်သည်။

ထိုသို့ ဆောင်ရွက်ရာတွင် ဒုတိယမြို့နယ် မီးသတ်ဦးစီးမှူး ဦးစိုးမိုးအောင် ဦးဆောင်၍ သန္တေ့အရန် မီးသတ်တပ်ဖွဲ့ဝင်များက မြို့နယ်အတွင်းရှိ ဘုရင်မမုန့်တိုက်တွင် မီးဘေးအန္တရာယ်ကြိုတင်ကာကွယ်ရေးအတွက် ဆောင်ရွက်ထားရှိမှုများကို ကြည့်ရှုစစ်ဆေး၍ မီးဘေးအန္တရာယ် ကြိုတင်ကာကွယ်ရေးအတွက် မီးငြိမ်းသတ်ခြင်းဆိုင်ရာ အကြောင်းအရာများကို မုန့်တိုက်အလုပ်သမားများအား အသိပညာပေးဟောပြောသည်။

ထို့နောက် မြို့နယ်မီးသတ်တပ်ဖွဲ့ဝင်များ၊ မြို့နယ်လျှပ်စစ်အင်ဂျင်နီယာရုံး ဝန်ထမ်းနှင့် ရပ်ကွက်အုပ်ချုပ်ရေးမှူးတို့က မီးဘေးလုံခြုံမှုရှိစေရေး၊ လျှပ်စစ်မီးသွယ်တန်းမှု စနစ်တကျ ရှိ/မရှိ၊ မီးသတ်ဆေးဘူးများ အသင့်ထားရှိရန်နှင့် မီးသတ်ဆေးဘူး အသုံးပြုနည်း၊ အရေးပေါ်ထွက်ပေါက်များထားရှိရန်၊ မတော်တဆမီးလောင်မှုဖြစ်ပွားလာပါက မီးသတ်ဦးစီးဌာနသို့ ဆက်သွယ်ရမည့် ဖုန်းနံပါတ်များ ထားရှိစေရေးတို့ကို အကြံပြုဆောင်ရွက်ခဲ့ကြောင်း သိရသည်။

ရေဦးသာ

✪ **မန်ယူမှ**

ပရီမီယာလိဂ်ဖိုင်ပွဲ ဒုတိယအများဆုံးရယူနိုင်ခဲ့တဲ့ ဗီယာရာရဲ့စံချိန်ကို လည်း လိုက်မှီခဲ့ပြီဖြစ်ပါတယ်။

ကွင်းလယ်ကစားသမား အိုဒီဂတ်ဟာ မန်ယူအသင်းကို အနိုင်ရတဲ့ပွဲစဉ်မှာ အသင်းခေါင်းဆောင်ဘဝ ပရီမီယာလိဂ်နိုင်ပွဲ ၇၁ ပွဲ ရှိလာခဲ့တာဖြစ်ပါတယ်။ အခြားသော ပရီမီယာလိဂ်ပွဲစဉ်တွေမှာတော့ ချယ်လ်ဆီးအသင်းနဲ့ ခရစ္စတယ်ပဲလေ့စ်ပွဲစဉ်မှာ ဂိုးမရှိသရေရလဒ်ထွက်ပေါ်ခဲ့ပြီး နော့တင်ဟမ်ဖောရက်စ်နဲ့ ဘရန့်ဖို့ဒ်တို့ပွဲစဉ်မှာ နော့တင်ဟမ်ဖောရက်စ်အသင်းက သုံးဂိုး-တစ်ဂိုးနဲ့ အနိုင်ရရှိခဲ့တာဖြစ်ပါတယ်။

ဌေးကြွယ်

Esports World Cup 2025
World Cup Champion
(Myanmar)
မြန်မာ့ဂုဏ်ဆောင် ကမ္ဘာ့ချန်ပီယံ
"Yangon Galacticos"အသင်းနှင့်
"Myanmar Electronic Sports Federation"မှ
(အထူးကျေးဇူးတင်ဂုဏ်ပြုလွှာ)

မြန်မာနိုင်ငံလူငယ်များအတွင်း မြန်မာ့ Esports အားကစား တိုးတက်အောင်မြင်ရေး အတွက် MESF စတင်ဖွဲ့စည်းသည့်အချိန်မှစ၍ အဖွဲ့ချုပ်နှင့် Esports အားကစား လူငယ်များအပေါ် ယုံကြည်စွာဖြင့် မားမားမတ်မတ်ရပ်တည် စောင့်ရှောက်ကူညီပေးခဲ့ပြီး ယခုကမ္ဘာ့ချန်ပီယံရွှေတံဆိပ်ရသည်ထိ မြန်မာ Esports အားကစားကဏ္ဍ တိုးတက်ရေးအတွက် ကျပ်သန်းပေါင်း(၄)ထောင်ကျော် မတည်လှူဒါန်း စောင့်ရှောက်ပေးခဲ့ပါသော KBZPay ၊ KBZ Bank/KBZ Group တို့၏

KBZ Bank နှင့် KBZ Group တည်ထောင်သူ
နာယကကြီး ဦးအောင်ကိုဝင်း
KBZPay တည်ထောင်သူ MESF ၏ ဂုဏ်ထူးဆောင်နာယက ဒေါ်နန်းလိုင်းခမ်း၊
KBZPay တည်ထောင်သူ MESF ၏ ဂုဏ်ထူးဆောင်နာယက ဒေါ်နန်းခမ်းနောင့်
တို့အား မြန်မာနိုင်ငံအီလက်ထရောနစ်အားကစားအဖွဲ့ချုပ်
နာယကများနှင့် အလုပ်အမှုဆောင်များ၊ အားကစားလူငယ်များအားလုံးမှ
အထူးကျေးဇူးတင်ဂုဏ်ပြုအပ်ပါကြောင်း လေးစားစွာဖြင့် ဖော်ပြအပ်ပါသည်။

ဒေါက်တာကောင်းမြတ်စံ
ဥက္ကဋ္ဌ
မြန်မာနိုင်ငံအီလက်ထရောနစ်အားကစားအဖွဲ့ချုပ်

"ဒေါ်မေသဲကြူ (May Thae)အကောင့်ပိုင်ရှင်၊ ကိုချစ်မင်းထွန်းနှင့် အများသိစေရန်ကြေညာခြင်း"

ကျွန်ုပ်တို့၏မိတ်ဆွေဖြစ်သူ မောင်ဇာနည်မျိုးဦး[၇/ကတခ(နိုင်)၂၅၄၇၁၄] (ခေတ္တ)ထိုင်းနိုင်ငံ၏ လွှဲအပ်ညွှန်ကြားချက်အရ အောက်ပါအတိုင်း ကြေညာအပ်ပါသည်-

ကျွန်ုပ်တို့၏မိတ်ဆွေဖြစ်သူ မောင်ဇာနည်မျိုးဦးသည် ငယ်စဉ်ကတည်းက မိခင်နှင့်အတူ နေထိုင်ကြီးပြင်းခဲ့ရသူဖြစ်ပြီး နောက်ပိုင်းတွင် မောင်ဇာနည်မျိုးဦးမှ အိမ်ထောင်ကျကာ ထိုင်းနိုင်ငံတွင် အလုပ်လုပ်ကိုင်ရာမှ ဒေါ်မေသဲကြူ၏ အကူအညီ တောင်းခံချက်အရ မောင်ဇာနည်မျိုးဦးမှ ဖခင်ဖြစ်သူ ဦးမျိုးအောင်၏ ဆောက်လုပ်ရေး လုပ်ငန်းတွင် ကိုချစ်မင်းထွန်းအား လုပ်ကိုင်ဆောင်ရွက်နိုင်ရန် မေတ္တာသက်သက် ဖြင့် ဆက်သွယ်ကူညီပေးခဲ့ပါသည်။ နောက်ပိုင်း ဖခင်ဖြစ်သူ ဦးမျိုးအောင်နှင့် ကိုချစ်မင်းထွန်းတို့ လုပ်ငန်းတွင် နှစ်ဖက်အဆင်မပြေမှုများ ဖြစ်ခဲ့ရပြီး ကိုချစ်မင်းထွန်းမှ အလုပ်ရှင် ဦးမျိုးအောင်နှင့် စကားများပြီး လုပ်အားခရယူခြင်းလည်း မပြုတော့ သဖြင့် အလုပ်ရှင်ဦးမျိုးအောင်မှ လုပ်အားခလာရောက် ရယူရန် အကြိမ်ကြိမ် ပြောဆိုခဲ့သော်လည်း ကိုချစ်မင်းထွန်းက လာရောက်ရယူခြင်း မရှိတော့ဘဲ မောင်ဇာနည်မျိုးဦးထံမှသာ ၎င်း၏ လုပ်အားခကို တောင်းခံခဲ့ပါသည်။

အဆိုပါဖြစ်ရပ်အပေါ် မောင်ဇာနည်မျိုးဦးနှင့်တကွ ဇနီး၊ မိခင်တို့အား တစ်စုံတစ်ရာပတ်သက်၊ သက်ဆိုင်ခြင်းမရှိသည်ကို သိရှိပါလျက် ဒေါ်မေသဲကြူမှ (May Thae)အကောင့်တွင် ထင်ယောင်ထင်မှားဖြစ်စေသည့်၊ ဂုဏ်သိက္ခာကျဆင်း စေသည့် စာသားများကို ပုတ်ခတ်စောင်းမြောင်းကာ Online ပေါ်တွင်ရေးသားခဲ့ပါ သည်။ မောင်ဇာနည်မျိုးဦး၏ ဇနီးမိခင်နှင့် မိသားစုဝင်တို့မှ ဒေါ်မေသဲကြူ၏ မိဘ များထံ သွားရောက်တွေ့ဆုံပြီး Online ပေါ်တွင် ထပ်မံ၍ရေးသားခြင်းမပြုလုပ်ရန် သတိပေး တားမြစ်ခဲ့သော်လည်း ဒေါ်မေသဲကြူမှ (May Thae) အကောင့်တွင် ဆက်လက်ရေးသားလျက်ရှိကြောင်း သိရှိရပါသည်။ သို့ဖြစ်ပါ၍ မောင်ဇာနည်မျိုးဦး အပါအဝင် မိသားစုဝင်များနှင့်ပတ်သက်၍ မဟုတ်မမှန် စွပ်စွဲချက်များ ထပ်မံရေးသား ဖော်ပြပါက ဒေါ်မေသဲကြူ(May Thae)အကောင့် ပိုင်ရှင်အား တည်ဆဲဥပဒေနှင့် အညီ ရာဇဝတ်ကြောင်း၊ တရားမကြောင်းတို့အရ ထိရောက်စွာအရေးယူ ဆောင်ရွက် သွားမည်ဖြစ်ကြောင်း အများသိစေရန် ကြေညာအပ်ပါသည်။

လွှဲအပ်ညွှန်ကြားချက်အရ -
ဦးလှချို (B.Sc,H.G.P,R.L,D.B.L,D.M.L) (စဉ်-၅၅၅၄)   ဒေါ်မာမာသိန်း (LL.B)
စီးပွားရေးနှင့်ရေကြောင်းဆိုင်ရာဥပဒေဒီပလိုမာ   (စဉ်-၈၇၉၂)
တရားလွှတ်တော်ရှေ့နေများ
ဒေါ်နှင်းဝေလွင် (LL.B)
အထက်တန်းရှေ့နေ (စဉ်-၅၄၃၀၅)
ဖုန်း- ၀၉-၅၀၆၄၉၅၉ ၊ ၀၉-၄၂၀၀၂၂၇၃၃

လျှပ်စစ်စွမ်းအားဝန်ကြီးဌာန
လျှပ်စစ်ဓာတ်အားပို့လွှတ်ရေးနှင့်ကွပ်ကဲရေးဦးစီးဌာန
အိတ်ဖွင့်တင်ဒါခေါ်ဆိုခြင်း

၁။ လျှပ်စစ်စွမ်းအားဝန်ကြီးဌာန၊ လျှပ်စစ်ဓာတ်အားပို့လွှတ်ရေးနှင့်ကွပ်ကဲရေး ဦးစီးဌာနမှ အောက်ဖော်ပြပါ တင်ဒါများအား (မြန်မာကျပ်ငွေ)ဖြင့် တင်ဒါ ခေါ်ဆိုဝယ်ယူ ဆောင်ရွက်လိုပါသည်-

စဉ်	တင်ဒါအမှတ်	စီမံကိန်း/လုပ်ငန်းအမည်
က	46(T)/DPTSC(PTP)/ 2025-2026	၅၀၀ကေဗွီ တောင်ငူ(စပါးကြွယ်) ပင်မ ဓာတ်အားခွဲရုံတွင် (၁၂၀'x၅၀') Steel Structure (၁၆"x၈" I-Beam)RC Open Shed (၁)လုံး ဆောက်လုပ်ခြင်း လုပ်ငန်းဆောင်ရွက်ရန်။
ခ	47(T)/DPTSC(PSD)/ 2025-2026	Communication Equipment and Accessories များအတွက် အသုံးပြု မည့် Optical Terminal Equipment (SDH) and Accessories များ ဝယ်ယူ ရန်။

၂။ အိတ်ဖွင့်တင်ဒါအား လျှပ်စစ်ဓာတ်အားပို့လွှတ်ရေးနှင့် ကွပ်ကဲရေးဦးစီးဌာန၊ ပစ္စည်းစီမံရေးဌာန၊ ရုံးအမှတ်(၂၇)၊ နေပြည်တော်သို့ တင်ဒါပိတ်ရက် (၁ - ၉ - ၂၀၂၅) ရက် (၁၄:၀၀)နာရီအချိန် နောက်ဆုံးထား၍ (လူကိုယ်တိုင်) လာရောက် တင်သွင်း ရမည်ဖြစ်ပါသည်။

၃။ သတင်းစာတွင်ကြော်ငြာပါသည့်ရက်မှစတင်၍ တင်ဒါပုံစံများအား ရုံးချိန် အတွင်း လာရောက် စုံစမ်းဝယ်ယူနိုင်ပါသည်။ တင်ဒါကြော်ငြာအား ဝန်ကြီးဌာန၏ Web - Portal **(www.moep.gov.mm)** တွင်လည်း ကြော်ငြာမည်ဖြစ်ပါ သည်။

တင်ဒါလက်ခံရေးနှင့်စိစစ်ရေးကော်မတီ
လျှပ်စစ်ဓာတ်အားပို့လွှတ်ရေးနှင့်ကွပ်ကဲရေးဦးစီးဌာန
ပစ္စည်းစီမံရေးဌာန၊ ရုံးအမှတ် (၂၇)၊ နေပြည်တော်
ဖုန်း-၀၆၇- ၃၄၁၀၂၀၉၊ ၀၆၇- ၃၄၁၀၂၈၂

ကန့်ကွက်နိုင်ပါကြောင်းအများသိစေရန်ကြေညာခြင်း

ရန်ကုန်တိုင်းဒေသကြီး၊ ဒဂုံမြို့သစ်(အရှေ့ပိုင်း)မြို့နယ်၊ မြေတိုင်းရပ်ကွက်အမှတ်-၁၃၈၊ မြေကွက်အမှတ်-၈၃၉၊ အကျယ်အဝန်း(၄၀ပေx၆၀ပေ)ရှိ ဦးခင်မြင့် (အင်/အာဂျီအင်မ်- ၀၀၃၅၁၃) အမည်ပေါက်ပါမစ် မြေကွက်နှင့်ယင်းမြေကွက်ပေါ်ရှိ အကျိုးခံစားခွင့်အရပ်ရပ်အားလုံးတို့အား အရောင်းအဝယ် အရပ်ကတိစာချုပ် အဆက်ဆက်တို့ဖြင့် ဝယ်ယူပိုင်ဆိုင်လက်ဝယ်ရှိပြီး လွှဲပြောင်းရောင်းချပိုင်ခွင့်ရှိသူ ဖြစ်ပါကြောင်း ဝန်ခံသူ ဒေါ်သန်းသန်းဝင်း[၁၂/လကန(နိုင်)၀၀၅၆၅၉]ထံမှ ကျွန်ုပ်၏မိတ်ဆွေက အပြီးအပိုင်ဝယ်ယူရန်အတွက် စရန်ငွေတစ်စိတ်တစ်ဒေသကို ပေးချေထားပြီးဖြစ်ပါသည်။ အဆိုပါ မြေကွက်အရောင်းအဝယ်နှင့် ပတ်သက်၍ ကန့်ကွက်လိုသူများရှိပါက ဤကြော်ငြာပါသည့်နေ့မှစ၍ (၇)ရက်အတွင်း ခိုင်လုံသော ပိုင်ဆိုင်မှုစာရွက်စာတမ်း မူရင်းများ ပြည့်စုံစွာဖြင့် ကျွန်ုပ်ထံသို့ဆက်သွယ်ပြီး လာရောက်ကန့်ကွက်နိုင်ပါသည်။ သတ်မှတ်ရက်အတွင်း ကန့်ကွက်မည့်သူ မရှိပါက ဖော်ပြပါအရောင်းအဝယ်ကိုပြီးမြောက်သည်အထိ ဥပဒေနှင့်အညီ ဆက်လက် ဆောင်ရွက်သွားမည်ဖြစ်ပါကြောင်း အများသိစေရန် ကြေညာအပ်ပါသည်။ **ဝယ်ယူသူ၏လွှဲအပ်ညွှန်ကြားချက်အရ -**

ဒေါ်နန်းမေကြည်အေးမောင် (LL.B, D.I.L)၊ တရားလွှတ်တော်ရှေ့နေ (စဉ်-၁၄၆၈၈)
အမှတ်-၁၁၀/က၊ တက္ကသိုလ်ပတ်လမ်း-(၁)၊ (၅၂)ရပ်ကွက်၊ ဒဂုံမြို့သစ်(အရှေ့ပိုင်း)မြို့နယ်၊ ရန်ကုန်မြို့။
ဖုန်း-၀၉-၉၆၆၂၄၃၀၂၅

"ကန့်ကွက်နိုင်ပါကြောင်း အများသိစေရန်ကြေညာခြင်း"

ရန်ကုန်တိုင်းဒေသကြီး၊ သန်လျင်ခရိုင်၊ သန်လျင်မြို့၊ အေးမေတ္တာရပ်ကွက်၊ အောင်ချမ်းသာတိုးချဲ့၊ မြေကွက်အမှတ်(၄၈၀)၊ ရန်ကုန်မြို့၊ မြို့ရွာနှင့်အိုးအိမ်ဖွံ့ဖြိုးရေးဦးစီးဌာနမှ ဦးကျော်လွင်(ခ)ခင်ရွှေ (ဘ)ဦးစံသွယ်[၁၂/သလန(နိုင်)၀၂၇၀၆၄]အမည်ဖြင့် ချထားပေးသော မြေဧရိယာ(၄၀x၆၀)ပေရှိ (ပါမစ်)မြေကွက်နှင့် အကျိုးခံစားခွင့် အရပ်ရပ်တို့အား လက်ရောက်ဝယ်ယူပိုင်ဆိုင် ထားပြီး လွှဲပြောင်း၊ ရောင်းချပိုင်ခွင့်ရှိကြောင်း ကတိပြုပြောဆိုသူ ဒေါ်တင်တင်မိုး(ဘ)ဦးလှသန်း [၁၂/သလန(နိုင်)၀၀၁၇၄၇] ထံမှ ကျွန်ုပ်၏ မိတ်ဆွေဖြစ်သူက အပြီးအပိုင်ဝယ်ယူရန်အတွက် စရန်ငွေပေးချေထားပြီးဖြစ်ပါသည်။ ဤအရောင်းအဝယ်ကို ကန့်ကွက်လိုပါက ခိုင်လုံသောစာရွက်စာတမ်းမူရင်း၊ အရောင်းအဝယ်ကတိစာချုပ်မူရင်း အထောက်အထားများဖြင့် ဤကြော်ငြာ ပါသည့်နေ့မှစ၍ (၁၄)ရက်အတွင်း မည်သူမဆို ကျွန်ုပ်ထံသို့ လူကိုယ်တိုင် လာရောက်ကန့်ကွက်နိုင်ပါသည်။ သတ်မှတ်ရက် ကျော်လွန်ပါက အရောင်းအဝယ်အား ဥပဒေနှင့်အညီ ပြီးဆုံးသည်အထိ ဆက်လက်ဆောင်ရွက်သွားမည်ဖြစ်ကြောင်း အများသိစေရန် ကြေညာအပ်ပါသည်။

လွှဲအပ်ညွှန်ကြားချက်အရ
ဒေါ်စိုးစိုးကြည်(LL.B,D.B.L) တရားလွှတ်တော်ရှေ့နေ (စဉ်-၈၈၆၇)
အမှတ်(၁၂)၊ ပြည်တော်သာလမ်း၊ မြို့သစ်အရှေ့ရပ်ကွက်၊ သန်လျင်မြို့။ ဖုန်း-၀၉-၅၁၈၅၁၆၇

လင်မယားအဖြစ်မှ နှစ်ဦးသဘောတူကွာရှင်း ပြတ်စဲပြီးကြောင်း အများသိစေရန် ကြေညာခြင်း

ကျွန်ုပ်တို့၏မိတ်ဆွေဖြစ်သူ ဦးဖေယျာထွန်း[၇/ပတန(နိုင်)၁၀၆၇၆၈]နှင့် ဒေါ်သစ္စာကျော် [၁၂/စခန(နိုင်)၀၆၅၁၇၃]တို့သည် (၁၈-၈-၂၀၂၅)ရက်နေ့တွင်ပင် မင်္ဂလာဒုံခရိုင်တရားရုံးတော်၌ ကွာရှင်းမှတ်ပုံတင်အမှတ်-၂၅၃/၂၅ (၁၈-၈-၂၀၂၅) ဖြင့် အကြင်လင်မယားအဖြစ်မှ နှစ်ဦးသဘောတူ တရားဝင်ကွာရှင်းပြတ်စဲခဲ့ကြ ပြီးဖြစ်ပါသည်။ သို့ဖြစ်ပါ၍ နောက်နောင် ဒေါ်သစ္စာကျော်နှင့်ပတ်သက်သော ကိစ္စအရပ်ရပ်သည် ကျွန်ုပ်တို့၏မိတ်ဆွေဖြစ်သူ ဦးဖေယျာထွန်းနှင့်မည်သို့မျှ သက်ဆိုင်ခြင်းမရှိပါကြောင်းနှင့် တာဝန်ယူဖြေရှင်းပေးမည်မဟုတ်ပါကြောင်း အများသိစေရန် ကြေညာအပ်ပါသည်။

လွှဲအပ်ညွှန်ကြားချက်အရ-
ဦးသိန်းမင်းဦး   ဒေါ်ပြည့်သဉ္ဇာဌေး
(LL.B, D.B.L,WIPO-Switzerland)   (LL.B, D.B.L,WIPO-Switzerland)
အထက်တန်းရှေ့နေ(စဉ်-၅၄၅၇၄)   အထက်တန်းရှေ့နေ(စဉ်-၅၄၅၂၈)
အမှတ်(၁၀)၊ (A)ရုံ၊ ပထမထပ်၊ အင်းစိန်ဈေးကြီး၊ လှိုင်မြစ်လမ်း၊
အင်းစိန်မြို့နယ်၊ ရန်ကုန်တိုင်းဒေသကြီး။
ဖုန်း-၀၉-၇၉၄၄၇၀၆၅၁၊ ၀၉-၄၄၄၄၆၄၄၅၂

အမည်ပြောင်း

ရန်ကုန်တိုင်း ဒေသကြီး၊ မြောက်ဒဂုံမြို့နယ်နေ (ဘ) ဦးအောင်ဖြိုးဦး၏ သား ILBC International School သုဝဏ္ဏ P2မှ မောင်ဟိန်းမင်းသန့် အား ယနေ့မှစ၍ မောင်သုတဖြိုးထက် ဟု ပြောင်းလဲခေါ်ဆိုပါရန်။

မောင်သုတဖြိုးထက်

ဥတုရာသီ
တောကိုမှီ၏

ဖခင်အမည်မှန်

ရန်ကုန်တိုင်း ဒေသကြီး၊ မြောက်ဥက္ကလာပမြို့နယ်၊ အ.ထ.က(၁)၊ Grade(12) တွင် ပညာ သင်ကြားနေသော မောင်ဝေယံဦး၏ဖခင်အမည်မှန်မှာ ဦးခင်မောင်ဌေး ဖြစ်ပါကြောင်း။

ဦးခင်မောင်ဌေး
[၁၂/ဥကမ(နိုင်)၂၀၄၇၃၃]

အမည်မှန်

ရန်ကုန်မြို့၊ ဒလမြို့နယ်နေ မြတ်မြင့်မိုရ်ကောင်း ကိုယ်ပိုင် အထက်တန်းကျောင်း၊ Grade(12) တွင် ပညာသင်ကြားနေသော (ဘ) ဦးသန်းနိုင်ဦး၏သမီး မခိုင်ရတနာဝင်းလဲ့ကြည်၏ အမည်မှန်မှာ မခိုင်နဒီဝင်း ဖြစ်ပါကြောင်း။

ပြင်ဆင်ဖတ်ရှုပါရန်

၁၄-၈-၂၀၂၅ ဤသတင်းစာ စာမျက်နှာ-၁၈ ပါ ကန့်ကွက် ဦးတင်စိုး အမည်ပေါက် ကြော်ငြာ တွင် ဦးသက်ပိုင်စိုး (ဘ) ဦးတင်စိုး [၁၂/စခန(နိုင်)၀၇၁၈၂၈] အစား ဦးအုပ်ပိုင်စိုး(ဘ)ဦးတင်စိုး [၁၂/သဃက(နိုင်)၁၈၇၀၉၆]ဟု ပြင်ဆင် ဖတ်ရှုပါရန်။

"ကန့်ကွက်နိုင်ကြောင်း အသိပေးကြော်ငြာခြင်း"

ရန်ကုန်တိုင်းဒေသကြီး၊ စမ်းချောင်းမြို့နယ်၊ သီရိခေမာရပ်ကွက်၊ သီရိလမ်း၊ တိုက်အမှတ်(၄၁)ပေါ်တွင် ဆောက်လုပ်ထားသော (၂)ခန်းတွဲ (၆)ထပ်တိုက်အဆောက်အဦ၏ (၆)လွှာ(A) (ခေါင်းရင်း ဘက်ခြမ်း)၊ အလျား(၁၂ ½)ပေ x အနံ(၅၀)ပေ ကျယ်ဝန်းသော RCတိုက်ခန်းနှင့် ကိုယ်ပိုင်မီတာ၊ မော်တာအပါအဝင် ဆက်စပ်လျက်ရှိသော အကျိုးခံစားခွင့် အရပ်ရပ်တို့ကို ဒေါ်အေးစန္ဒာစမ်း [၁၂/စခန(နိုင်)၀၇၁၄၆၉]နှင့် ဒေါ်ထက်ထက်ဦး[၁၂/စခန(နိုင်)၀၆၃၇၁၃]တို့မှ လက်ရောက်ပိုင်ဆိုင်ပြီး၊ စီမံခန့်ခွဲပိုင်ခွင့်နှင့် ရောင်းချပိုင်ခွင့်ရှိကြောင်း ဝန်ခံကတိပြု၍ ရောင်းချရန် ကမ်းလှမ်းလာသဖြင့် ကျွန်ုပ်၏ မိတ်ဆွေ ဒေါ်ခိုင်ဇူးမြင့် [၉/တတဥ(နိုင်)၁၂၂၅၀၁]မှ အပြီးအပိုင် ဝယ်ယူရန် ရောင်းချသည့် တန်ဖိုးငွေ အနက်မှ အချို့ကို စရန်ငွေအဖြစ် ပေးချေထားပြီး ဖြစ်ပါသည်။

အဆိုပါ အရောင်းအဝယ်နှင့်ပတ်သက်၍ ကန့်ကွက်လိုသူများရှိပါက ဤကြော်ငြာပါသည့်နေ့မှစ၍ (၇)ရက်အတွင်း ခိုင်လုံသော စာရွက်စာတမ်းအထောက်အထားမူရင်းများနှင့်တကွ ကျွန်ုပ်ထံသို့ လာရောက် ကန့်ကွက်နိုင်ပါသည်။ သတ်မှတ် ရက်အတွင်း ကန့်ကွက်ခြင်းမရှိပါက အရောင်းအဝယ်ကို ဥပဒေနှင့်အညီ ဆက်လက်ဆောင်ရွက်သွားမည်ဖြစ်ကြောင်း အများ သိစေရန် ကြေညာအပ်ပါသည်။ **လွှဲအပ်ညွှန်ကြားချက်အရ**

ဒေါ်လှလှထွေး (LLB., D.B.L) (တရားလွှတ်တော်ရှေ့နေ)(စဉ်-၁၀၉၅၇)
အမှတ်(၄၄၆/B)၊ ဓမ္မာရုံလမ်း၊ (၁၆/၃)ရပ်ကွက်၊ သဃ်္ဃန်းကျွန်းမြို့နယ်၊ ရန်ကုန်တိုင်းဒေသကြီး။ ဖုန်း-၀၉-၂၅၄၄၁၀၀၉၁

နှစ်ဦးသဘောတူကွာရှင်းပြတ်စဲပြီးစီးကြောင်း ကြေညာခြင်း

ဦးမင်းကိုကို [၁၂/ဒဂတ(နိုင်)၀၇၃၁၀၂]နှင့် ဒေါ်သုသုညီမ်း[၁၂/ဒဂမ(နိုင်)၀၂၂၉၅၀]တို့သည် (၁၀-၂-၂၀၂၂)ခုနှစ်မှစ၍ အကြင်လင်မယား အဖြစ်ပေါင်းသင်းနေထိုင်လာခဲ့ကြပါသည်။ ထိုသို့ ပေါင်းသင်းနေထိုင် လာရင်း ယခုအခါ စိတ်သဘောထားချင်း တိုက်ဆိုင်မှု မရှိတော့ပါသဖြင့် (၁၀-၈-၂၀၂၅)ရက်နေ့တွင် နှစ်ဦးသဘောတူကွာရှင်းပြတ်စဲခြင်းကတိ ပြုစာချုပ် ချုပ်ဆိုကွာရှင်းခဲ့ကြပြီးဖြစ်ပါ၍ တစ်ဦးနှင့်တစ်ဦး မည်သို့မျှ သက်ဆိုင်ခြင်း မရှိတော့ပါကြောင်း အများသိစေရန် ကြေညာအပ်ပါသည်။

ဒေါ်သုသုညီမ်း၏ လွှဲအပ်ညွှန်ကြားချက်အရ-
ဒေါ်မေသဇင်ဆွေ LL.B,DBL,DIPL
တရားလွှတ်တော်ရှေ့နေ (စဉ်-၁၂၂၄၉)
အမှတ်(၉၆)၊ လေးထောင့်ကန်လမ်းမကြီး၊ ဆ/က ရပ်ကွက်၊
သဃ်္ဃန်းကျွန်းမြို့နယ်၊ ရန်ကုန်မြို့။
ဖုန်း-၀၉-၇၇၄၄၃၃၉၅၄၊ ၀၉-၈၁၁၁၈၈၃၈၂

ကန့်ကွက်နိုင်ပါသည်

ရန်ကုန်တိုင်းဒေသကြီး၊ ရွှေပြည်သာမြို့နယ်၊ စက်မှုလမ်း၊ မြေတိုင်းရပ်ကွက်အမှတ်(၄၇)၊ မြေကွက်အမှတ်(၄၁၆)၊ အကျယ်အဝန်း(၄၀x၆၀)ပေရှိ ဒေါ်သန်းရီအမည်ပေါက် ပါမစ်မြေအမျိုးစားနှင့် ယင်းမြေကွက်ပေါ်ရှိ အကျိုးခံစားခွင့်အရပ်ရပ်ကို အရောင်းအဝယ်အရပ်ကတိစာချုပ် အဆက်စပ်ဖြင့် ဝယ်ယူ၍တရားဝင်လက်ဝယ်ထားပိုင်ဆိုင်ပြီး လွှဲပြောင်း ရောင်းချပိုင်ခွင့်ရှိသူ ဖြစ်ကြောင်း ဝန်ခံကတိပြုသူ ဒေါ်ခင်ခင်ဝင်း[၇/တငန(နိုင်)၂၁၁၉၃၅]ထံမှ ကျွန်ုပ်၏မိတ်ဆွေဖြစ်သူများက ဝယ်ယူရာ ရောင်းဖိုး ငွေ၏ စရန်ငွေအချို့ကို ပေးချေထားပြီးဖြစ်ပါ၍ ဆိုင်ရေးဆိုင်ခွင့်ရှိသူ မည်သူမဆို ဤကြော်ငြာပါသည့်နေ့မှစ၍ (၁၄)ရက် အတွင်း ခိုင်လုံသောအထောက်အထား (စာရွက်စာတမ်း မူရင်းများ)နှင့်တကွ ကျွန်ုပ်ထံသို့ လာရောက်ကန့်ကွက်နိုင်ပါသည်။ သတ်မှတ်ရက်ပြည့်ပြီးပါက အရောင်းအဝယ်ကိစ္စကို ဥပဒေနှင့်အညီ ဆက်လက်ပြီးဆုံးသည်အထိ လုပ်ဆောင်သွားမည် ဖြစ်ကြောင်း အများသိစေရန် ကြော်ငြာအပ်ပါသည်။

ဦးကျော်နိုင်ဦးနှင့်ဒေါ်သီသီဖြူတို့၏ လွှဲအပ်ညွှန်ကြားချက်အရ-
ဒေါ်ငြိမ်းငြိမ်း(LL.B)(D.B.L)
တရားလွှတ်တော်ရှေ့နေ(စဉ်-၁၅၈၉၇)
အမှတ်(၅၀)၊ မြေညီထပ်၊ (၃၉)လမ်း၊ ကျောက်တံတားမြို့နယ်။ ဖုန်း-၀၉-၄၂၅၂၈၆၀၄၂၊ ၀၉-၇၆၀၈၁၁၇၇၆

ကန့်ကွက်နိုင်ကြောင်းကြော်ငြာစာ

ရန်ကုန်တိုင်းဒေသကြီး ဒဂုံမြို့သစ်(မြောက်ပိုင်း)မြို့နယ်၊ ဗိုလ်ဥက္ကာလမ်း မြေတိုင်းရပ်ကွက် အမှတ် (၄၀)၊ မြေကွက်အမှတ် (၇၉၉)၊ အကျယ်အဝန်း (၄၀ပေ X ၆၀ပေ) အကျယ်ရှိနှစ်(၆၀) မြေငှားရန်မြေကွက်နှင့် ယင်းမြေကွက်ပေါ်ရှိအကျိုးခံစားခွင့်အားလုံးတို့ကို မြေအမည်ပေါက် ဒေါ်ဖူးပွင့်ဖြူ (၁၃/တကန(နိုင်)၁၈၉၆၁၄)ထံမှ ကျွန်ုပ်၏မိတ်ဆွေက အပြီးအပိုင် လွှဲပြောင်းဝယ်ယူရန် စရန်ငွေတချို့ကို ပေးချေထားပြီးဖြစ်ပါ၍ ကန့်ကွက်လိုပါက ဤကြော်ငြာစာထုတ်သည့် နေ့မှစ၍ (၁၄)ရက်အတွင်း ပိုင်ဆိုင်မှု အထောက်အထား(မူရင်း)များဖြင့် လာရောက်ကန့်ကွက်နိုင်ပါသည်။ ကန့်ကွက်မှုမရှိပါက ဥပဒေနှင့်အညီဆက်လက်အရောင်း အဝယ်ပြုလုပ်သွားမည်ဖြစ်ကြောင်း အများ သိစေရန် ကြော်ငြာအပ်ပါသည်။

လွှဲအပ်ညွှန်ကြားချက်အရ-
ဦးကျော်ကိုကိုလွင်
အထက်တန်းရှေ့နေ (စဉ်-၅၂၃၆၈)
အမှတ်(၁၈၇)၊ပထမထပ်၊ ၃၈လမ်း(အလယ်) ၊ကျောက်တံတားမြို့နယ်၊ရန်ကုန်မြို့။
ဖုန်း-၀၉၉၆၉၂၃၅၆၆။

ကန့်ကွက်နိုင်ကြောင်းကြော်ငြာစာ

ရန်ကုန်တိုင်းဒေသကြီး ဒဂုံမြို့သစ်(တောင်ပိုင်း)မြို့နယ်၊ မြေတိုင်းရပ်ကွက်အမှတ် (၅၄)၊ မြေကွက်အမှတ် (၁၅၇၈)၊ အကျယ်အဝန်း (၄၀ပေ X ၆၀ပေ) အကျယ်ရှိဦးခင်မောင်ကြည် အမည်ပေါက်သည့် ပါမစ်မြေကွက်နှင့် ယင်းမြေကွက်ပေါ်ရှိအကျိုးခံစားခွင့်အားလုံးတို့ကို တရားဝင်ဝယ်ယူ၍ လက်ဝယ်ထားပိုင်ဆိုင်သူဒေါ်မူတာရီ (၁၂/ရကန(ပြု)၀၀၀၅၄၃)ထံမှ ကျွန်ုပ်၏ မိတ်ဆွေက အပြီးအပိုင် လွှဲပြောင်းဝယ်ယူရန် စရန်ငွေတချို့ကို ပေးချေထားပြီးဖြစ်ပါ၍ ကန့်ကွက်လို ပါက ဤကြော်ငြာစာ ထုတ်သည့်နေ့မှစ၍ (၁၄)ရက်အတွင်းပိုင်ဆိုင်မှု အထောက် အထား(မူရင်း) များဖြင့် လာရောက်ကန့်ကွက်နိုင်ပါသည်။ကန့်ကွက်မှုမရှိပါက ဥပဒေနှင့်အညီ ဆက်လက် အရောင်းအဝယ်ပြုလုပ်သွားမည်ဖြစ်ကြောင်း အများသိစေရန် ကြော်ငြာအပ်ပါသည်။

လွှဲအပ်ညွှန်ကြားချက်အရ-
ဦးကျော်ကိုကိုလွင်
အထက်တန်းရှေ့နေ (စဉ်-၅၂၃၆၈)
အမှတ်(၁၈၇)၊ပထမထပ်၊ ၃၈လမ်း(အလယ်) ၊ကျောက်တံတားမြို့နယ်၊ရန်ကုန်မြို့။
ဖုန်း-၀၉၉၆၉၂၃၅၆၆။

မမေဇင်ထွန်းနှင့် အများသိစေရန် ကြေညာခြင်း

ကျွန်ုပ်မိတ်ဆွေဖြစ်သူ ရန်ကုန်တိုင်းဒေသကြီး၊ တောင်ဥက္ကလာပ မြို့နယ်၊ (၇)ရပ်ကွက်၊ ရာဇာဓိရာဇ်(၂၁)လမ်း၊ အမှတ်(၇၉၉)နေ ကိုမြတ်သူ (ဘ) ဦးဝင်းနိုင် [၁၂/ဥကတ(နိုင်)၁၈၇၈၉၁] ကိုင်ဆောင်သူမှ မမေဇင်ထွန်းနှင့် အများသိစေရန် ကြေညာအပ်ပါသည်။

ကိုမြတ်သူနှင့် မမေဇင်ထွန်းတို့သည် အစ္စလာမ်ဘာသာဝင်များ ဖြစ်ကြပြီး (၂၀-၄-၂၀၁၇) ရက်နေ့တွင် အစ္စလာမ်တရားတော်နှင့်အညီ နိကာဟ်ပြု ထိမ်းမြားလက်ထပ်ခဲ့ပြီး သား(၁)ဦးထွန်းကားခဲ့ပါသည်။

ကိုမြတ်သူနှင့် မမေဇင်ထွန်းတို့သည်တစ်ဦးနှင့်တစ်ဦးစိတ်သဘော ထားချင်းမတိုက်ဆိုင်သောကြောင့် (၃-၂-၂၀၂၅) ရက်နေ့တွင် နှစ်ဦး သဘောတူ အကြင်လင်မယားအဖြစ်မှ ကွာရှင်းပြတ်စဲခဲ့ကြပါသည်။

ကျွန်ုပ်၏မိတ်ဆွေနှင့် မမေဇင်ထွန်းတို့ နှစ်ဦးကွာရှင်းပြီးနောက် မမေဇင်ထွန်းမှာ (၂၃-၂-၂၀၂၅)ရက်နေ့တွင် ကိုတင်အေးနှင့် လက်ထပ် ပေါင်းသင်းခဲ့ပြီးဖြစ်၍ ကျွန်ုပ်၏မိတ်ဆွေကိုမြတ်သူနှင့် မမေဇင်ထွန်းတို့မှာ (၃-၂-၂၀၂၅) ရက်နေ့တွင် တရားဝင်ကွာရှင်းပြတ်စဲပြီးသည့် အချိန် မှစ၍ တစ်ဦးနှင့်တစ်ဦး မည်သို့မျှ ပတ်သက်စပ်ဆိုင်ခြင်းမရှိကြောင်း နှစ်ဦးသဘောတူဝန်ခံ ကတိပြုစာချုပ်ပြုလုပ်ချုပ်ဆိုခဲ့ပြီးဖြစ်ပါသည်။

ကျွန်ုပ်၏မိတ်ဆွေကိုမြတ်သူနှင့်တကွ ပတ်သက်ဆက်နွှယ်သော မိသားစုအား လူမှုအသိုင်းအဝိုင်း၌လည်းကောင်း၊ ဆွေမျိုးအသိုင်း အဝိုင်း၌ လည်းကောင်း၊ ပတ်ဝန်းကျင်နှင့် သူငယ်ချင်းမိတ်ဆွေအသိုင်း အဝိုင်း၌ ကျွန်ုပ်၏မိတ်ဆွေ ကိုမြတ်သူ၏ ဂုဏ်သိက္ခာကျဆင်းစေမည့် မဟုတ်မမှန် ပြောဆိုခြင်း၊ အပြုအမူများပြုလုပ်ခြင်း၊ လူမှုကွန်ရက် စာမျက်နှာများ၌ လည်းကောင်း၊ Viber ၊ Messenger များမှ တစ်ဆင့် ဂုဏ်သိက္ခာကျဆင်းစေမည့်စကားများ၊ စာသားများရေးသားခြင်း၊ ပေးပို့ခြင်း မပြုလုပ်ရန်တားမြစ်ပါသည်။

လူမှုရေးအရဆဲဆိုခြင်း၊ နှောင့်ယှက်ခြင်း၊ တခြားတစ်နည်းနည်း ဖြင့် နှောင့်ယှက်ခြိမ်းခြောက်ခြင်း၊ ဟန့်တားခြင်းမပြုလုပ်ရန်တားမြစ် ပါသည်။

အထက်ပါအချက်ပြုလုပ်မှုတစ်ခုခုအား မမေဇင်ထွန်းမှ ဖောက်ဖျက် ပါက ဥပဒေအရ ဆောင်ရွက်သွားမည်ဖြစ်ပြီး ကျွန်တော်နှင့် မမေဇင် ထွန်းတို့သည် (၃-၂-၂၀၂၅)ရက်နေ့တွင် ကွာရှင်းပြီးသည့် အချိန်မှစ၍ လူမှုရေး၊ စီးပွားရေးကိစ္စရပ်များ လုံးဝပတ်သက်ဆက်နွှယ်ခြင်း မရှိ တော့ကြောင်း မမေဇင်ထွန်းနှင့် အများသိစေရန် ကြေညာအပ်ပါသည်။

လွှဲအပ်ညွှန်ကြားသူ   လွှဲအပ်ညွှန်ကြားခြင်းခံရသူ
ကိုမြတ်သူ   ဒေါ်ဇင်မာဦး
[၁၂/ဥကတ(နိုင်)၁၈၇၈၉၁]   တရားလွှတ်တော်ရှေ့နေ(စဉ် -၁၆၇၇၀)
အမှတ်(၇၈၄)၊ သရေခေတ္တရာ (၂၂)လမ်း၊
(၅)ရပ်ကွက်၊ တောင်ဥက္ကလာပမြို့နယ်။
ဖုန်း - ၀၉-၇၆၄၈၀၀၃၉၃

ကန့်ကွက်နိုင်ပါသည်

ရန်ကုန်တိုင်းဒေသကြီး၊ ရွှေပြည်သာမြို့နယ်၊ (၅)ရပ်ကွက်၊ သစ်ခွပန်းခြံလမ်း၊ မြေတိုင်းရပ်ကွက်အမှတ်(၂၃)၊ မြေကွက် အမှတ်(၄၁၄/ခ)၊ အကျယ်အဝန်း(၂၀x၆၀)ပေရှိ ဦးတင်ဝင်းအမည်ပေါက် နှစ်(၆၀)ဂရန်မြေအမျိုးစား မြေကွက်နှင့် ယင်းမြေကွက် ပေါ်ရှိ အကျိုးခံစားခွင့်အရပ်ရပ်ကို တရားဝင်လက်ဝယ်ထား ပိုင်ဆိုင်ပြီး လွှဲပြောင်းရောင်းချပိုင်ခွင့်ရှိသူဖြစ်ကြောင်း ဝန်ခံကတိ ပြုသူ **ဒေါ်ခင်ညို[၁၂/အစန(နိုင်)၁၂၁၂၃၁]**ထံမှ ကျွန်ုပ်၏မိတ်ဆွေဖြစ်သူက ဝယ်ယူရာ ရောင်းဖိုးငွေ၏ စရန်ငွေအချို့ကို ပေးချေ ထားပြီးဖြစ်ပါ၍ ဆိုင်ရေးဆိုင်ခွင့်ရှိသူ မည်သူမဆို ဤကြော်ငြာပါသည့်နေ့မှစ၍ (၁၄)ရက်အတွင်း ခိုင်လုံသောအထောက်အထား (စာရွက်စာတမ်း မူရင်းများ)နှင့်တကွ ကျွန်ုပ်ထံသို့ လာရောက်ကန့်ကွက်နိုင်ပါသည်။ သတ်မှတ်ရက်ပြည့်ပြီးပါက အရောင်း အဝယ်ကိစ္စကို ဥပဒေနှင့်အညီ ဆက်လက် ပြီးဆုံးသည်အထိ လုပ်ဆောင်သွားမည်ဖြစ်ကြောင်း အများသိစေရန် ကြော်ငြာ အပ်ပါသည်။

ဦးသီဟအောင်၏ လွှဲအပ်ညွှန်ကြားချက်အရ-
ဒေါ်ငြိမ်းငြိမ်း(LL.B)(D.B.L)
တရားလွှတ်တော်ရှေ့နေ(စဉ်-၁၅၈၉၇)
အမှတ်(၅၀)၊ မြေညီထပ်၊ (၃၉)လမ်း၊ ကျောက်တံတားမြို့နယ်။ ဖုန်း-၀၉-၄၂၅၂၈၆၀၄၂၊ ၀၉-၇၆၀၈၁၁၇၇၆

ကန့်ကွက်နိုင်ပါသည်

ရန်ကုန်တိုင်းဒေသကြီး၊ ရွှေပြည်သာမြို့နယ်၊ စွယ်တော်(၁)လမ်း၊ (၁၉)ရပ်ကွက်၊ မြေတိုင်းရပ်ကွက်အမှတ်(၄၈)၊ မြေကွက်အမှတ်(၁၁၀)၊ အကျယ်အဝန်း(၄၀x၆၀)ပေရှိ ဒေါ်အိရွှေဇင်ဝင်းအမည်ပေါက် နှစ်(၆၀)ဂရန်မြေအမျိုးစားနှင့် ယင်းမြေကွက်ပေါ်ရှိ အကျိုးခံစားခွင့်အရပ်ရပ်ကို တရားဝင်လက်ဝယ်ထားပိုင်ဆိုင်ပြီး လွှဲပြောင်းရောင်းချပိုင်ခွင့်ရှိသူများ ဖြစ်ကြောင်း ဝန်ခံကတိပြုသူ **ဦးအောင်ဇော်ဝင်း [၁၂/မဂဒ(နိုင်)၀၈၈၁၄၇]၊ ဒေါ်အိရွှေဇင်ဝင်း[၁၂/မဂဒ(နိုင်)၀၀၁၅၈၁]**တို့ထံမှ ကျွန်ုပ်၏မိတ်ဆွေဖြစ်သူက ဝယ်ယူရာ ရောင်းဖိုးငွေ၏ စရန်ငွေအချို့ကို ပေးချေထားပြီးဖြစ်ပါ၍ ဆိုင်ရေးဆိုင်ခွင့်ရှိသူ မည်သူမဆို ဤကြော်ငြာပါသည့်နေ့မှစ၍ (၁၄)ရက်အတွင်း ခိုင်လုံသောအထောက်အထား (စာရွက်စာတမ်းမူရင်းများ) နှင့်တကွ ကျွန်ုပ်ထံသို့ လာရောက်ကန့်ကွက်နိုင်ပါသည်။ သတ်မှတ်ရက်ပြည့်ပြီးပါက အရောင်းအဝယ်ကိစ္စကို ဥပဒေနှင့်အညီ ဆက်လက် ပြီးဆုံးသည်အထိ လုပ်ဆောင်သွားမည်ဖြစ်ကြောင်း အများသိစေရန် ကြော်ငြာအပ်ပါသည်။

ဦးမင်းသိမ်းအောင်၏ လွှဲအပ်ညွှန်ကြားချက်အရ-
ဒေါ်ငြိမ်းငြိမ်း(LL.B)(D.B.L)
တရားလွှတ်တော်ရှေ့နေ(စဉ်-၁၅၈၉၇)
အမှတ်(၅၀)၊ မြေညီထပ်၊ (၃၉)လမ်း၊ ကျောက်တံတားမြို့နယ်။ ဖုန်း-၀၉-၄၂၅၂၈၆၀၄၂၊ ၀၉-၇၆၀၈၁၁၇၇၆

ကန့်ကွက်နိုင်ပါကြောင်းနှင့် အများသိစေရန်ကြေညာခြင်း

ရန်ကုန်တိုင်းဒေသကြီး၊ ဒဂုံမြို့သစ်(အရှေ့ပိုင်း)မြို့နယ်၊ မြေတိုင်းရပ်ကွက် အမှတ် (၁၁၉)၊ မြေကွက်အမှတ် (၃၂၀)၊ အကျယ်အဝန်း (၄၀ x ၆၀)ပေရှိ ဦးကျော်သောင်း (CL-၀၀၀၄၆၆)အမည်ပေါက် ပါမစ်မြေကွက်နှင့် ယင်းမြေကွက်ပေါ်ရှိ အကျိုးခံစားခွင့်အရပ်ရပ်အားလုံးတို့ကို အမည်ပေါက်ထံမှ ဦးကျော်စိုးဝင်း [၁၂/သဃက(နိုင်)၀၅၆၆၀၄]မှ အရပ်ကတိစာချုပ်အဆက်စပ်ဖြင့် ဝယ်ယူပိုင်ဆိုင်ပြီး လွှဲပြောင်းရောင်းချပိုင်ခွင့်ရှိကြောင်း ဝန်ခံပြောဆိုသည့်အတွက် ကျွန်ုပ်၏ မိတ်ဆွေဖြစ်သူ ဦးကောင်းချစ်ဘို [၁၂/မရက(နိုင်)၁၃၆၂၀၈]ကဝယ်ယူရန်အတွက် ရောင်းဖိုးငွေ၏တစ်စိတ်တစ်ဒေသကို စရန်ငွေအဖြစ် ပေးချေထားပြီးဖြစ်ပါသည်။

အဆိုပါအရောင်းအဝယ်ကိစ္စနှင့်ပတ်သက်၍ ကန့်ကွက်လိုသူများရှိပါက ဤကြော်ငြာစာပါသည့်နေ့မှစ၍ (၁၄)ရက်အတွင်း ခိုင်လုံသောစာချုပ်စာတမ်းများနှင့်တကွ ကျွန်ုပ်ထံသို့ လာရောက်ကန့်ကွက်နိုင်ပါသည်။ ထိုရက်ကျော်လွန်၍ ကန့်ကွက်မည့်သူများမရှိပါက အရောင်းအဝယ်ကိစ္စကို ဥပဒေနှင့်အညီ ပြီးမြောက်သည်အထိ ဆက်လက်ဆောင်ရွက်သွားမည်ဖြစ်ပါကြောင်း အများသိစေရန် ကြေညာအပ်ပါသည်။

လွှဲအပ်ညွှန်ကြားချက်အရ -
ဒေါ်သော်သော်စန္ဒီဦး (LL.B, DIPL)
တရားလွှတ်တော်ရှေ့နေ (စဉ်-၁၇၉၁၄)
အမှတ်-၁၁၃၀၊ ၁၅-လမ်း၊ (၇) ရပ်ကွက်၊
တောင်ဥက္ကလာပမြို့နယ်၊ ရန်ကုန်မြို့။ ဖုန်း-၀၉-၄၃၀၉၃၇၄၆

ကန့်ကွက်နိုင်ပါကြောင်းနှင့် အများသိစေရန်ကြေညာခြင်း

ရန်ကုန်တိုင်းဒေသကြီး၊ ဒဂုံမြို့သစ်(အရှေ့ပိုင်း)မြို့နယ်၊ မြေတိုင်းရပ်ကွက် အမှတ်(၁၁၉)၊ မြေကွက်အမှတ် (၁၁၂)၊ အကျယ်အဝန်း (၄၀ x ၆၀)ပေရှိ ဒေါ်ခင်မေတင် (EMDY-၃၀၀၈၆၉) အမည်ပေါက် ပါမစ်မြေကွက်နှင့် ယင်းမြေကွက်ပေါ်ရှိ အကျိုးခံစားခွင့်အရပ်ရပ်အားလုံးတို့ကို အမည်ပေါက်ထံမှ ဒေါ်အိအိကျော် [၅/ရဘန(နိုင်)၀၀၀၅၂၂]မှ အရပ်ကတိစာချုပ်အဆက်စပ်ဖြင့် ဝယ်ယူ ပိုင်ဆိုင်ပြီး လွှဲပြောင်းရောင်းချပိုင်ခွင့်ရှိကြောင်း ဝန်ခံပြောဆိုသည့်အတွက် ကျွန်ုပ်၏မိတ်ဆွေဖြစ်သူ ဦးကောင်းချစ်ဘို [၁၂/မရက(နိုင်)၁၃၆၂၀၈] က ဝယ်ယူရန်အတွက် ရောင်းဖိုးငွေ၏ တစ်စိတ်တစ်ဒေသကို စရန်ငွေအဖြစ် ပေးချေထားပြီးဖြစ်ပါသည်။

အဆိုပါအရောင်းအဝယ်ကိစ္စနှင့်ပတ်သက်၍ ကန့်ကွက်လိုသူများရှိပါက ဤကြော်ငြာစာပါသည့်နေ့မှစ၍ (၁၄)ရက်အတွင်း ခိုင်လုံသောစာချုပ်စာတမ်းများနှင့်တကွ ကျွန်ုပ်ထံသို့ လာရောက်ကန့်ကွက်နိုင်ပါသည်။ ထိုရက်ကျော်လွန်၍ ကန့်ကွက်မည့်သူများမရှိပါက အရောင်းအဝယ်ကိစ္စကို ဥပဒေနှင့်အညီ ပြီးမြောက်သည်အထိ ဆက်လက်ဆောင်ရွက်သွားမည်ဖြစ်ပါကြောင်း အများသိစေရန် ကြေညာအပ်ပါသည်။

လွှဲအပ်ညွှန်ကြားချက်အရ -
ဒေါ်သော်သော်စန္ဒီဦး (LL.B, DIPL)
တရားလွှတ်တော်ရှေ့နေ (စဉ်-၁၇၉၁၄)
အမှတ်-၁၁၃၀၊ ၁၅-လမ်း၊ (၇) ရပ်ကွက်၊
တောင်ဥက္ကလာပမြို့နယ်၊ ရန်ကုန်မြို့။ ဖုန်း-၀၉-၄၃၀၉၃၇၄၆

ကန့်ကွက်နိုင်ကြောင်းကြော်ငြာ

မြောက်ဥက္ကလာပမြို့နယ်၊ မြေတိုင်းရပ်ကွက်အမှတ်-ည၊ မြေကွက်အမှတ်-၁၂၄၁/ခ၊ ၁၂၀၀ စ/ပေ၊ မြေကွက်တည်နေရာအမှတ်(၁၂၄၁/ခ)၊ ရော(၂၁)လမ်း၊ (ည)ရပ်ကွက်၊ ဒေါ်သောင်း[၁၂/ဥကမ(နိုင်)၀၂၄၄၀၄]အမည်ပေါက် နှစ်(၆၀) ဂရန်မြေအား မြေအမည်ပေါက် ဒေါ်သောင်းထံမှ (၉-၇-၂၀၂၁)ရက်စွဲပါ အရပ်ကတိစာချုပ်ဖြင့်ဝယ်ယူသူ ဒေါ်သန်းသန်းမူမှ မင်္ဂလာဒုံမြို့နယ်တရားရုံး၊ တရားမကြီးမှုအမှတ်-၁၀/၂၀၂၅ ဖြင့် ဒေါ်သောင်းအပေါ် ပဋိညာဉ်အတိုင်း အိမ်ခြံမြေမှတ်ပုံတင် အရောင်းအဝယ်စာချုပ် ချုပ်ဆိုပေးစေလိုမှုစွဲဆိုခဲ့ရာ (၁၈-၃-၂၀၂၅) ရက်နေ့က အထက်ဖော်ပြပါမြေကွက်ပေါ်ရှိ အကျိုးခံစားခွင့်အရပ်ရပ်အားလုံးတို့အပေါ် ပဋိညာဉ်ချုပ်ဆိုထားသည့်အတိုင်း မှတ်ပုံတင်အရောင်းအဝယ်စာချုပ် ချုပ်ဆိုပေးရန် အမိန့်ရရှိခဲ့ပြီး ယင်းတရားရုံး၏ တရားမဇာရီမှုအမှတ်-၂၃/၂၀၂၅(၂၂-၄-၂၀၂၅) ရက်စွဲပါအမိန့်အရ တရားရှုံးကိုယ်စား ဘီလစ် ဒေါ်နုနုလှိုင်[၁၂/ဥကမ(နိုင်)၀၀၄၉၃၄]မှ ဖော်ပြပါတရားရုံးအမိန့်များ၊ ဘီလစ်ခန့်အပ်စာနှင့် ဂရန်မူရင်း၊ ဝင်စာအမှတ်-၈၃၆၀/၆-၈-၂၀၂၅ ရက်စွဲဖြင့် မြေပြင်တွင် (၂)ထပ်ပျဉ်ထောင်အိမ်ရှိပြီး အိမ်ငှားဖြစ်သူ ဒေါ်သင်းသင်းမြိုင်နှင့် ဒေါ်ချိုတို့နေထိုင်ခြင်းနှင့်ပတ်သက်၍ ပြဿနာတစ်စုံတစ်ရာ ပေါ်ပေါက်လာပါက တာဝန်ယူပါကြောင်း တရားနိုင် ဒေါ်သန်းသန်းမူ၏ ဝန်ခံကတိပူးတွဲတင်ပြပြီး ဘီလစ်ဒေါ်နုနုလှိုင်မှ အရောင်းအဝယ်စာချုပ် ချုပ်ဆိုရန်မြေပုံကူးလျှောက်ထားလာရာ တရားဝင်ခိုင်လုံသောအထောက်အထားများဖြင့် ဤကြော်ငြာပါသည့်နေ့မှစ၍ (၇)ရက်အတွင်း ကန့်ကွက်နိုင်ပါကြောင်းနှင့် ကန့်ကွက်မှုမရှိပါက လုပ်ထုံးလုပ်နည်းအတိုင်း ဆက်လက်ဆောင်ရွက်ပေးမည်ဖြစ်ပါကြောင်း အသိပေးကြေညာအပ်ပါသည်။

ဌာနမှူး(ဒုတိယညွှန်ကြားရေးမှူးချုပ်)
မြို့ပြမြေစီမံခန့်ခွဲမှုဌာန
ရန်ကုန်မြို့တော်စည်ပင်သာယာရေးကော်မတီ

တရားမပုံစံအမှတ် ၁၃၄

ကြော်ငြာစာ
(အမွေဆက်ခံခြင်း အက်ဥပဒေပုဒ်မ ၂၈၃)
တွံတေးခရိုင်တရားရုံးတော်
၂၀၂၅ ခုနှစ်၊ တရားမအထွေထွေမှုအမှတ်- ၁၅

ကွယ်လွန်သူခင်ပွန်း ဦးရွှေ ကျန်ရစ်သော
အမွေပစ္စည်းများနှင့်စပ်လျဉ်းသည့်အမှု

ရန်ကုန်တိုင်းဒေသကြီး၊ ဒလမြို့နယ်၊ ဘုရင့်နောင်ရပ်ကွက်၊ ပန်းဝါလမ်း၊ အမှတ်-၉၄၄/က ၌ နေထိုင်ခဲ့သော ကွယ်လွန်သူ ဦးရွှေ ကျန်ရစ်သောပစ္စည်းအပေါ်၌ အမွေထိန်းလက်မှတ်ထုတ်ပေးပါမည့်အကြောင်းနှင့် **ဒေါ်စန်းမြင့် (အထူးကိုယ်စားလှယ်စာရသူ ဒေါ်စန်းစန်းမော်)**က အမွေဆက်ခံခြင်းအက်ဥပဒေအရ လျှောက်ထားသဖြင့် ဤအမှုကို ၂၀၂၅ ခုနှစ်၊ စက်တင်ဘာလ (၈) ရက် (၁၃၈၇ ခုနှစ်၊ တော်သလင်းလဆုတ် ၂ရက်) နေ့တွင် ဆိုင်ဆိုကြားနာရန် ချိန်းဆိုထားသည်ဖြစ်သောကြောင့် ထိုကွယ်လွန်သူ ဦးရွှေ၏ ကျန်ရစ်သောပစ္စည်းများတွင် အကျိုးစီးပွားသက်ဆိုင်သည် အဆိုရှိသူတို့အား အဆိုပါအမှုတွင် ၎င်းတို့ (လာရောက်ဆိုင်ဆိုရန် သင့်လျော်မည်ဟု ထင်မြင်လျှင်) ဆိုခဲ့သော ၂၀၂၅ ခုနှစ်၊ စက်တင်ဘာလ (၈) ရက် (၁၃၈၇ ခုနှစ်၊ တော်သလင်းလဆုတ် ၂ ရက်)နေ့၌ မိမိတို့ကိုယ်တိုင်သော်လည်းကောင်း၊ ကိုယ်စားလှယ် တစ်ဦးဦးအားဖြင့်သော်လည်းကောင်း၊ လာရောက်ဆိုင်ဆိုရန်နှင့် အမွေထိန်းလက်မှတ်စာ မထုတ်ပေးမီ မှတ်တမ်းများကို ကြည့်ရှုရန် အမွေဆက်ခံခြင်းအက်ဥပဒေပုဒ်မ-၂၈၃ နှင့်အညီ ဆင့်ဆိုလိုက်သည်။ လာရောက်ခြင်းမရှိ ပျက်ကွက်ခဲ့လျှင် ရုံးတော်က **ဒေါ်စန်းမြင့် (အထူးကိုယ်စားလှယ်စာရသူ ဒေါ်စန်းစန်းမော်)**၏ လျှောက်လွှာအပေါ်၌ စစ်ဆေးဆောင်ရွက်ပြီးလျှင် ၎င်းအမှုအကြောင်းအရာတွင် စီရင်ချက်ချမှတ်လိမ့်မည်ဖြစ်သည်။

၂၀၂၅ ခုနှစ်၊ ဩဂုတ်လ (၈)ရက် ဤရုံးတော်တံဆိပ်ရိုက်နှိပ်၍ ကျွန်ုပ်လက်မှတ်ရေးထိုးထုတ်ပေးလိုက်သည်။

(ခင်မာသီ)
တွဲဖက်ခရိုင်တရားသူကြီး(၃)
တွံတေးခရိုင်တရားရုံး

ကန့်ကွက်နိုင်ကြောင်းနှင့် အများသိစေရန်ကြေညာခြင်း

ရန်ကုန်တိုင်းဒေသကြီး၊ ပန်းဘဲတန်းမြို့နယ်၊ ဗိုလ်ချုပ်လမ်း၊ (၈)ရပ်ကွက်၊ တိုက်ခန်းအမှတ်(၃၇၇,၃၈၃)၊ အကျယ်အဝန်း(၁၅ပေx၅၀ပေ)၊ (၇+၈)လွှာ နှစ်ခန်းတွဲတိုက်ခန်းနှင့် ယင်းတိုက်ခန်း၏ ရေမီးအစုံ လူနေထိုင်သုံးစွဲခွင့်အပါအဝင် အကျိုးခံစားခွင့်အရပ်ရပ်ကို တရားဝင်ဝယ်ယူပိုင်ဆိုင်ထား၍ ရောင်းပိုင်ခွင့်ရှိသည်ဟုဆိုသော ဒေါ်ယဉ်ပြုံး[၁၂/သဃက(နိုင်)၁၂၄၄၁၉]ထံမှ ကျွန်ုပ်၏မိတ်ဆွေက အပြီးအပိုင်ဝယ်ယူရန် စရန်ငွေတစ်စိတ်တစ်ဒေသကို ပေးချေထားပြီးဖြစ်ပါ၍ အကျိုးသက်ဆိုင်ခွင့်ရှိသူ မည်သူမဆို ခိုင်လုံသောစာရွက်စာတမ်း အထောက်အထားမူရင်းများနှင့်တကွ ကျွန်ုပ်ထံသို့ ဤကြော်ငြာပါသည့်ရက်မှ (၇)ရက်အတွင်း လာရောက်ကန့်ကွက်နိုင်ပါသည်။ သတ်မှတ်ရက်ထက်ကျော်လွန်ပါက ဥပဒေနှင့်အညီ အရောင်းအဝယ် ဆက်လက်ပြုလုပ်သွားမည်ဖြစ်ကြောင်း အများသိစေရန် ကြေညာအပ်ပါသည်။

လွှဲအပ်ညွှန်ကြားချက်အရ-
ဒေါ်ကုမုဒြာ LL.B,D.B.L,D.I.L,I.D.C.S,EDFM, EDDM,EDAP
တရားလွှတ်တော်ရှေ့နေ(စဉ်-၁၄၈၉၉)
ဖုန်း-၀၉-၄၂၀၀၉၉၆၅၆

"အများသိစေရန်ကြေညာခြင်း"

ကျွန်ုပ်၏မိတ်ဆွေဖြစ်သူ ရန်ကုန်တိုင်းဒေသကြီး၊ ဒဂုံမြို့သစ်(မြောက်ပိုင်း)မြို့နယ်၊ (၄၉)ရပ်ကွက်၊ ဒူးယား(၉)လမ်း၊ အမှတ်(၉၄၅)နေ ဒေါ်အိအိဖြိုး (ဘ) ဦးတိုးကြိုင် [၁၂/ဒဂတ (နိုင်) ၁၀၁၅၅၃]၏ လွှဲအပ်ညွှန်ကြားချက်အရ အောက်ပါအတိုင်း ကြေညာအပ်ပါသည်-

ကျွန်ုပ်၏မိတ်ဆွေဖြစ်သူ ဒေါ်အိအိဖြိုး၏ ခင်ပွန်းဖြစ်သူ ဦးကြည်ရှင် (ဘ) ဦးလှထွန်း [၁၂/လသယ(နိုင်)၀၂၇၅၀၁]ကိုင်ဆောင်သူသည် ဒေါ်အိအိဖြိုးအား အမြဲတမ်း စိတ်ရောကိုယ်ပါ ထိခိုက်နာကျင်အောင်ပြုလုပ်လေ့ရှိပြီး မိမိသဘောဆန္ဒအလျောက် နေအိမ်မှဆင်းသွားပါသဖြင့် ဤကြော်ငြာပါသည့်နေ့မှစ၍ ဦးကြည်ရှင်နှင့်ပတ်သက်သည့် မည်သည့်ကိစ္စမဆို ဒေါ်အိအိဖြိုးမှ လုံးဝ(လုံးဝ) တာဝန်ယူဖြေရှင်းပေးမည်မဟုတ်ကြောင်း အများသိစေရန် ကြေညာအပ်ပါသည်။

ဒေါ်အိအိဖြိုး၏ လွှဲအပ်ညွှန်ကြားချက်အရ-
ဒေါ်ဆုမွန်ထက် (LL.B)
တရားလွှတ်တော်ရှေ့နေ (စဉ်-၁၇၂၆၈/၄-၁၀-၂၀၂၁)
အမှတ်(၅၈)၊ ပထမထပ်၊ မဟာဗန္ဓုလပန်းခြံလမ်း၊
ကျောက်တံတားမြို့နယ်၊ ရန်ကုန်မြို့။
Ph: 09-252816991, 09-699445680

"အများသိစေရန်ကြေညာခြင်း"

ရန်ကုန်မြို့၊ ရွှေပြည်သာမြို့နယ်၊ တော်ဝင်လမ်းသွယ်၊ ၆/၃-ရပ်ကွက်၊ အမှတ်(၁၀၇)နေ ဒေါ်စံပယ်[၁၀/ဘလန(နိုင်)၀၅၇၆၀၇]၏ လွှဲအပ်ညွှန်ကြားချက်အရ အောက်ပါအတိုင်း အသိပေးအပ်ပါသည်-

ကျွန်ုပ်မိတ်ဆွေမှ Su Homemade ကုန်အမှတ်တံဆိပ်အမည်ဖြင့် ထုတ်လုပ်ရောင်းချသည့်လုပ်ငန်းအား (၁၆-၆-၂၀၂၅)ရက်နေ့မှစ၍ တစ်လ နှစ်သိန်းဖြင့် (၂)လတိတိ ငှားရမ်းခဲ့ပါသည်။ ယခုအခါ ကျွန်ုပ်၏မိတ်ဆွေမှ ဆက်လက်ငှားရမ်းလိုခြင်းမရှိတော့သဖြင့် (၁၄-၈-၂၀၂၅)ရက်နေ့မှစ၍ ငှားရမ်းခြင်းအား ရပ်ဆိုင်းလိုက်ပြီဖြစ်သောကြောင့် အဆိုပါ Su Homemade ထုတ်ကုန်လုပ်ငန်းသည် ရွှေပြည်သာမြို့နယ်၊ တော်ဝင်လမ်းသွယ်၊ 6/3-ရပ်ကွက် အမှတ်(107)နှင့် ပတ်သက်ဆက်စပ်ခြင်းမရှိပါကြောင်း အများသိစေရန် ကြေညာအပ်ပါသည်။

လွှဲအပ်ညွှန်ကြားချက်အရ -

ဦးကျော်စိုးနိုင်	**ဒေါ်ပိုင်းသူဇာ**
LL.B, Diploma in Eng, WIPO-Switz	**LL.B, DIL, EDBL (LCU)**
အထက်တန်းရှေ့နေ	**IP Management (WIPO)**
(စဉ်-၅၂၁၉၃)	**တရားလွှတ်တော်ရှေ့နေ**
09-420512552	**(စဉ်-၂၉၀၁၈)**
	09-421029446

"ရန်ကုန်မြို့၊ လှိုင်မြို့နယ်၊ (၁၃)ရပ်ကွက်၊ ဓမ္မသုခကျောင်းလမ်း၊ မြေတိုင်းရပ်ကွက်(၁၇)၊ မြေကွက်အမှတ်(၆/ယ-၂)ဟု ခေါ်တွင်သော (Royal Thukha Condo Level-2) အခန်းအမှတ်(204)၊ 709-Sqft ရှိ ကွန်ဒိုတိုက်ခန်း အရောင်းအဝယ်နှင့်ပတ်သက်၍ ကန့်ကွက်နိုင်ပါကြောင်း အများသိစေရန် ကြော်ငြာချက်"

အထက်ဖော်ပြပါလိပ်စာရှိ ကွန်ဒိုတိုက်ခန်းနှင့်တကွ အကျိုးခံစားခွင့်အရပ်ရပ်အားလုံးကို တရားဝင်လက်ရှိပိုင်ဆိုင်သူ ဦးမျိုးမင်းဦး[၁၂/တမန(နိုင်)၁၂၂၆၆၄] ထံမှ ကျွန်ုပ်၏မိတ်ဆွေဖြစ်သူ ဦးအောင်ဝင်းထက် [၁၂/လမန(ပြု)၀၀၁၂၇၂] က (၁၇-၈-၂၀၂၅)ရက်စွဲဖြင့် အပြီးအပိုင်ဝယ်ယူရန် စရန်ငွေ တစ်စိတ်တစ်ဒေသကို ပေးချေထားပြီးဖြစ်ပါသည်။ ဖော်ပြပါကိစ္စနှင့်စပ်လျဉ်း၍ ကန့်ကွက်လိုသူများရှိပါက ကျွန်ုပ်ထံသို့ တိကျခိုင်လုံသော တရားဝင်စာချုပ်စာတမ်း(မူရင်း)များနှင့်တကွ ယခုကြော်ငြာပါသည့်ရက်မှစ၍ (၁၄)ရက်အတွင်း လာရောက်ကန့်ကွက်နိုင်ပါသည်။ သတ်မှတ်ရက်အတွင်း လာရောက်ကန့်ကွက်သူမရှိပါက ဤအရောင်းအဝယ်ကို ပြီးမြောက်အောင် ဥပဒေနှင့်အညီ ဆက်လက်ဆောင်ရွက်သွားမည်ဖြစ်ပါကြောင်း အများသိစေရန် ကြေညာအပ်ပါသည်။

ဦးအောင်ဝင်းထက်၏ လွှဲအပ်ညွှန်ကြားချက်အရ
ဒေါ်ခင်ဝါဝါလွင်
တရားလွှတ်တော်ရှေ့နေ (စဉ်-၁၃၃၈၉)
အမှတ်(၄၀)၊ မာလာမြိုင်(၇)လမ်း၊ ၁၆-ရပ်ကွက်၊ လှိုင်မြို့နယ်၊
ရန်ကုန်တိုင်းဒေသကြီး။ ဖုန်း - ၀၉-၄၅၂၄၂၄၈၂၂

ကန့်ကွက်နိုင်ကြောင်းကြော်ငြာ

ရန်ကုန်တိုင်းဒေသကြီး၊ သာကေတမြို့နယ်၊ (၃/ရန်ပြေ)ရပ်ကွက်၊ ရန်ပြေ(၁၁)လမ်းအရှေ့၊ အမှတ်(၁၉၀)ဟုခေါ်တွင်သော (၂)ခန်းတွဲ (၆)ထပ်တိုက်၏ **ပဉ္စမထပ် (၆-လွှာ)(ခေါင်းရင်းခြမ်း)**၊ အကျယ်အဝန်း(၁၈x၅၅)ပေရှိ တိုက်ခန်းအပါအဝင် အကျိုးခံစားခွင့်အရပ်ရပ်အားလုံးတို့အား တရားဝင်ပိုင်ဆိုင်ပြီး ရောင်းချပိုင်ခွင့်ရှိသည်ဟု ဝန်ခံကတိပြုသည့် ကန်ထရိုက်တာ **ဦးမောင်မောင်ဝင်း(ခ)ဦးလာလူး [၁၂/ဒပန(နိုင်)၀၆၆၂၇၄]**ထံမှ ကျွန်ုပ်တို့၏ မိတ်ဆွေ **ဒေါ်ခင်မေစုလှိုင် [၁၂/ကမတ(နိုင်)၀၆၅၉၀၁]**က အပြီးအပိုင် ဝယ်ယူရန်အတွက် စရန်ငွေတစ်စိတ်တစ်ဒေသကို ပေးချေထားပြီးဖြစ်ပါသည်။ ဖော်ပြပါကိစ္စနှင့်စပ်လျဉ်း၍ ကန့်ကွက်လိုသူများရှိက ကျွန်ုပ်တို့ထံသို့ တိကျခိုင်လုံသော တရားဝင်စာချုပ်စာတမ်းများနှင့်တကွ ယခုကြော်ငြာပါသည့်နေ့မှစ၍ (၁၄)ရက်အတွင်း လာရောက်ကန့်ကွက်နိုင်ပါသည်။ ယင်းနေ့ကျော်လွန်ပါက အရောင်းအဝယ်ကို ဥပဒေနှင့်အညီ အပြီးဆောင်ရွက်သွားမည်ဖြစ်ကြောင်း ကြော်ငြာအပ်ပါသည်။

လွှဲအပ်ညွှန်ကြားချက်အရ

ဒေါ်လွင်မာဦး LL.B	**ဒေါ်ယွန်းလဲ့လဲ့ထွန်း LL.B**
(စဉ်-၄၅၀၄၄/၂၀၁၄)	**(စဉ်-၄၇၆၇၀/၂၀၁၆)**

အထက်တန်းရှေ့နေများ
အမှတ်-၉၀၄(A+B)၊ (၄-လွှာ)၊ ရတနာပုံ(၅)လမ်း၊ (၉)ရပ်ကွက်၊
သာကေတမြို့နယ်။ ဖုန်း- ၀၉-၄၂၂၁၁၉၉၀

အများသိစေရန် ကြေညာခြင်း

ရန်ကုန်တိုင်းဒေသကြီး၊ စမ်းချောင်းမြို့နယ်၊ စမ်းချောင်းတောင်ရပ်ကွက်၊ အမှတ်(၁၄)တွင်နေထိုင်သော မခက်ခက်မြင့်အောင်(ခ)မခေစီအောင်၏ လွှဲအပ်ညွှန်ကြားချက်အရ အောက်ပါအတိုင်း ကြေညာအပ်ပါသည်-

မောင်ကုဋ္ဌေထွန်း (ဘ) ဦးဝင်းသန်း[၁၂/ဥကမ(နိုင်)၁၇၇၂၆၆]နှင့် မခက်ခက်မြင့်အောင်(ခ)မခေစီအောင် (ဘ) ဦးမြင့်အောင် [၁/ကမန(နိုင်)၀၃၁၉၅၉]တို့သည် ဗုဒ္ဓဘာသာဝင်များဖြစ်ကြပြီး မြန်မာ့ဓလေ့ထုံးတမ်းဥပဒေနှင့်အညီ (၇-၄-၂၀၂၄)ရက်နေ့မှစ၍ တရားဝင်အကြင်လင်မယားအဖြစ် လူသိရှင်ကြား လက်ထပ်ပေါင်းသင်း နေထိုင်လာခဲ့ကြပါသည်။ မောင်ကုဋ္ဌေထွန်းနှင့် မခက်ခက်မြင့်အောင်(ခ)မခေစီအောင်တို့သည့် တရားဝင်လက်ထပ်ထိမ်းမြားသည့်အချိန်မှစ၍ ယနေ့ထိတိုင် ကွာရှင်းပြတ်စဲခြင်း အလျဉ်းမရှိဘဲ တရားဝင်အကြင်လင်မယားအဖြစ် ပေါင်းသင်းလျက်ရှိကြောင်း အများသိရှိစေရန် ကြေညာအပ်ပါသည်။

လွှဲအပ်ညွှန်ကြားချက်အရ

ဦးသန်းနိုင်စိုး(LL.B.)(D.I.R)	**ဦးသိန်းနိုင်စိုး(LL.B.) (D.I.R)**
တရားလွှတ်တော်ရှေ့နေ (စဉ်-၁၈၈၃၅)	**အထက်တန်းရှေ့နေ(စဉ်-၅၃၆၉၇)**

အမှတ်(၁၀၄)၊ (A-2)၊ အာသောကလမ်း၊ လှိုင်မြို့နယ်၊ ရန်ကုန်မြို့။ ဖုန်း-၀၉-၄၀၀၅၂၄၀၈၅၊ ၀၉-၂၅၄၉၂၈၅၉၈

ကန့်ကွက်နိုင်ပါကြောင်း

ရန်ကုန်တိုင်းဒေသကြီး၊ ဒဂုံမြို့သစ်(အရှေ့ပိုင်း)မြို့နယ်၊ (၈) ရပ်ကွက်၊ မဥ္ဇူလမ်း၊ အမှတ်(၄၈၅/ခ)၊ အကျယ်အဝန်း (၂၀ x ၆၀) ပေရှိသော မြေကွက်နှင့် ယင်းမြေပေါ်ဆောက်လုပ်ထားသော နှစ်ထပ်အိမ်တို့အား ပိုင်ဆိုင်ရောင်းချခွင့်ရှိသော ဒေါ်ဖြူ [၁၂/ဗဟန(နိုင်)၀၀၂၀၈၉]မှ လွှဲပြောင်းရောင်းချခွင့်ရှိကြောင်း ဝန်ခံကတိပြု၍ ရောင်းချရာ ကျွန်ုပ်၏ မိတ်ဆွေများဖြစ်သော ဦးကြည်ခိုင် [၁၂/ရကန(နိုင်)၀၆၂၄၉၈]နှင့် ဦးအောင်မျိုးဇော် [၁၂/ရကန(နိုင်)၀၇၀၃၉၀]တို့မှ ဝယ်ယူရန် ရောင်းဖိုးငွေ၏တစ်စိတ်တစ်ဒေသဖြစ်သော စရန်ငွေအချို့အား ပေးချေထားပြီးဖြစ်၍ ဖော်ပြပါမြေကွက်နှင့် စပ်လျဉ်း၍ ကန့်ကွက်လိုသူသည် (၁၄)ရက်အတွင်း ပိုင်ဆိုင်မှုစာရွက်စာတမ်းမူရင်းများနှင့်တကွ လာရောက်ကန့်ကွက်နိုင်ပါသည်။ သတ်မှတ်ရက်အတွင်း ကန့်ကွက်မည့်သူမရှိပါက ဥပဒေနှင့်အညီ အရောင်းအဝယ် ဆက်လက်ပြုလုပ်သွားမည်ဖြစ်ပါကြောင်း ကြေညာအပ်ပါသည်။

ဦးကြည်ခိုင် [၁၂/ရကန(နိုင်)၀၆၂၄၉၈]နှင့် ဦးအောင်မျိုးဇော် [၁၂/ရကန(နိုင်)၀၇၀၃၉၀]တို့၏
လွှဲအပ်ညွှန်ကြားချက်အရ
ဦးအောင်ဗိုလ်ဗိုလ်ဇော် အထက်တန်းရှေ့နေ (စဉ်-၅၃၂၂၁)
အမှတ် (၈)၊ ပိတောက်ရွှေဝါ (၁) လမ်း၊ (၆) ရပ်ကွက်၊ လှိုင်မြို့နယ်။ 09-250231752, 09-968684879

ကန့်ကွက်နိုင်ကြောင်းကြော်ငြာ

ရန်ကုန်မြို့၊ မြောက်ဥက္ကလာပမြို့နယ်၊ (ည)ရပ်ကွက်၊ ဘုမ္မာ(၈)လမ်း၊ အမှတ်(၄၃၀)၊ ဦးသောင်းတင်အမည်ပေါက် ဂရန်မြေကွက်ကြီး၏ (ခေါင်းရင်းခြမ်း)၊ (၂၃ x ၆၀)ပေရှိ မြေအစိတ်အပိုင်းနှင့် နေအိမ်တို့အား အမွေဆက်ခံပိုင်ဆိုင်၍ လွှဲပြောင်းရောင်းချပိုင်ခွင့်ရှိကြောင်း ဝန်ခံပြောဆိုသူ **ဒေါ်တင်တင်ဝင်း၊ ဒေါ်အုန်းရှင်၊ ဦးအုန်းသွင်၊ ဒေါ်ညွှန့်ရှိန်၊ ဦးသန်းရွှေ၊ ဦးတင်ထွေး၊ ဒေါ်ဖြူ၊ ဒေါ်မြင့်မြင့်သန်း၊ ဒေါ်ဝင်းမြင့်၊ ကိုအောင်နေဦး၊ မခိုင်သဇင်၊ ဒေါ်တိုးတိုးခိုင်၊ ဦးမိုးမြင့်ဦး၊ ဦးကိုကိုဦး၊ ဒေါ်သဇင်ခိုင်၊ ဒေါ်စိုးစိုးခိုင်**တို့ထံမှ အပြီးအပိုင်လွှဲပြောင်းဝယ်ယူရန် ကျွန်ုပ်၏မိတ်ဆွေဖြစ်သူ **ဦးအောင်ညွှန့်**က စရန်ငွေတစ်စိတ်တစ်ဒေသ ပေးချေထားပါ၍ အဆိုပါအရောင်းအဝယ်နှင့်ပတ်သက်ပြီး ကန့်ကွက်လိုပါက ခိုင်လုံသောအထောက်အထားမူရင်းများနှင့် အတူ ဤသတင်းစာကြော်ငြာပါသည့်နေ့မှ (၁၄)ရက်အတွင်း ကန့်ကွက်နိုင်ပါသည်။ သတ်မှတ်ရက်အတွင်း ကန့်ကွက်မှုမရှိပါက တရားဝင်အရောင်းအဝယ် ပြီးမြောက်သည်အထိ ဆက်လက်ဆောင်ရွက်သွားမည်ဖြစ်ကြောင်း အများသိစေရန် အသိပေးကြေညာအပ်ပါသည်။

လွှဲအပ်ညွှန်ကြားချက်အရ
ဦးယဉ်ထွန်း(LL.B, LL.M)
တရားလွှတ်တော်ရှေ့နေ (စဉ်-၁၂၉၅၁)
ရုံးခန်း-အမှတ်(ဆ/၁၀/၉၇)၊ နှယ်သာကီပန်းခြံရှေ့၊ ခေမာသီလမ်းမကြီး၊ မြောက်ဥက္ကလာပမြို့နယ်။ ဖုန်း-၀၉-၄၂၁၁၀၂၅၆၄

ကန့်ကွက်နိုင်ပါကြောင်း အများသိစေရန်ကြေညာခြင်း

ရန်ကုန်တိုင်းဒေသကြီး၊ မင်္ဂလာဒုံမြို့နယ်၊ မြေတိုင်းရပ်ကွက်အမှတ်(၃/ကံ့ကော်ရိပ်သာ-၂)၊ လူနေရပ်ကွက်အမှတ် (ကံ့ကော်ရိပ်သာ-၂)၊ (၆)လမ်း၊ မြေကွက်အမှတ်(၁၁၀)ဟုခေါ်တွင်သော ရန်ကုန်မြို့တော်စည်ပင်သာယာရေးကော်မတီ၊ မြို့ပြမြေစီမံခန့်ခွဲမှုဌာနတွင် ဦးရှီးရှီးချိန်(ခ)ဦးကျော်စိန်လင်းအမည်ဖြင့် မှတ်သားတည်ရှိသော အကျယ်အဝန်း (၆၅ x ၈၀)ပေရှိ နှစ်(၆၀)ဂရန်မြေကွက်နှင့် အကျိုးခံစားခွင့်အရပ်ရပ်အားလုံးတို့အား ဦးဝေယံထွဋ် [၇/ပခန(နိုင်)၂၇၀၃၆၆] ကိုင်ဆောင်သူမှ တရားဝင်လက်ရှိထားပိုင်ဆိုင်ကာ လွှဲပြောင်းရောင်းချပိုင်ခွင့်ရှိသူဟု ထုတ်ဖော်ဝန်ခံကတိပြုပြီး ရောင်းချရန်ကမ်းလှမ်းလာရာ ကျွန်ုပ်၏မိတ်ဆွေ ဦးရဲမင်းအောင် [၉/မနမ(နိုင်)၁၁၈၁၄၀]ကိုင်ဆောင်သူမှ အပြီးအပိုင်လွှဲပြောင်းဝယ်ယူရန်အတွက် စရန်ငွေတစ်စိတ်တစ်ဒေသကို ပေးချေထားပြီးဖြစ်ပါသည်။ အဆိုပါအရောင်းအဝယ်နှင့်ပတ်သက်၍ ကန့်ကွက်လိုသူများရှိပါက ခိုင်လုံသော စာရွက်စာတမ်းအထောက်အထားမူရင်းဖြင့် ဤကြော်ငြာပါသည့်နေ့မှစ၍ (၁၄)ရက်အတွင်း ကျွန်ုပ်ထံ လာရောက်ကန့်ကွက်နိုင်ပါသည်။ သတ်မှတ်ရက်အတွင်း ကန့်ကွက်သူမရှိပါက ကျွန်ုပ်၏မိတ်ဆွေဘက်မှ အရောင်းအဝယ်ပြီးဆုံးသည်အထိ ဥပဒေနှင့်အညီ ဆက်လက်ဆောင်ရွက်သွားမည်ဖြစ်ကြောင်း အများသိစေရန် ကြေညာအပ်ပါသည်။

ဦးရဲမင်းအောင်၏ လွှဲအပ်ညွှန်ကြားချက်အရ
ဒေါ်မော်မော်မြင့် (LL.B, D.B.L, D.I.L) တရားလွှတ်တော်ရှေ့နေ (စဉ်-၁၃၄၃၃)
အမှတ် (၈၄၆)၊ သမာဓိလမ်း၊ (၁၃) ရပ်ကွက်၊ ရွှေပြည်သာမြို့နယ်၊ ရန်ကုန်တိုင်းဒေသကြီး။
ဖုန်း-၀၉-၄၅၀၅၉၈၆၂၄၊ ၀၉-၂၅၃၅၆၀၀၇၀

ကန့်ကွက်နိုင်ပါကြောင်း အများသိစေရန်ကြေညာခြင်း

ရန်ကုန်တိုင်းဒေသကြီး၊ ရွှေပြည်သာမြို့နယ်၊ မြေတိုင်းရပ်ကွက်အမှတ်(၃)၊ (၉)ရပ်ကွက်၊ ဘုရင့်နောင်လမ်း၊ မြေကွက်အမှတ်(၅၇၆/ခ)ဟုခေါ်တွင်သော ရန်ကုန်မြို့တော်စည်ပင်သာယာရေးကော်မတီ၊ မြို့ပြမြေစီမံခန့်ခွဲမှုဌာနတွင် ဦးစိုးဝင်းအမည်ဖြင့် မှတ်သားတည်ရှိသော အကျယ်အဝန်း (၂၀x၆၀)ပေ၊ ဧရိယာ (၀.၀၂၇)ဧက၊ (၁၂၀၀)စတုရန်းပေရှိ နှစ်(၆၀)ဂရန်မြေကွက်နှင့် ယင်းမြေကွက်ပေါ်တွင်ဆောက်လုပ်ထားသော အဆောက်အဦအပါအဝင် ရေမီးစုံ အကျိုးခံစားခွင့်အရပ်ရပ်အားလုံးတို့အား ဦးနန်းဝင်း [၁၄/ဓနဖ(နိုင်)၁၀၄၄၈၇]ကိုင်ဆောင်သူမှ တရားဝင်လက်ရှိထားပိုင်ဆိုင်ကာ လွှဲပြောင်းရောင်းချပိုင်ခွင့်ရှိသူဟု ထုတ်ဖော်ဝန်ခံကတိပြုပြီး ရောင်းချရန်ကမ်းလှမ်းလာရာ ကျွန်ုပ်၏မိတ်ဆွေ ဦးမျိုးဇော်ထွန်း [၁၂/ရပသ(နိုင်)၀၃၉၀၇၈]ကိုင်ဆောင်သူမှ အပြီးအပိုင်လွှဲပြောင်းဝယ်ယူရန်အတွက် စရန်ငွေတစ်စိတ်တစ်ဒေသကို ပေးချေထားပြီးဖြစ်ပါသည်။ အဆိုပါအရောင်းအဝယ်နှင့်ပတ်သက်၍ ကန့်ကွက်လိုသူများရှိပါက ခိုင်လုံသော စာရွက်စာတမ်းအထောက်အထားမူရင်းဖြင့် ဤကြော်ငြာပါသည့်နေ့မှစ၍ (၁၄)ရက်အတွင်း ကျွန်ုပ်ထံ လာရောက်ကန့်ကွက်နိုင်ပါသည်။ သတ်မှတ်ရက်အတွင်း ကန့်ကွက်သူမရှိပါက ကျွန်ုပ်၏မိတ်ဆွေဘက်မှ အရောင်းအဝယ်ပြီးဆုံးသည်အထိ ဥပဒေနှင့်အညီ ဆက်လက်ဆောင်ရွက်သွားမည်ဖြစ်ကြောင်း အများသိစေရန် ကြေညာအပ်ပါသည်။

ဦးမျိုးဇော်ထွန်း၏ လွှဲအပ်ညွှန်ကြားချက်အရ
ဒေါ်မော်မော်မြင့် (LL.B, D.B.L, D.I.L) တရားလွှတ်တော်ရှေ့နေ (စဉ်-၁၃၄၃၃)
အမှတ် (၈၄၆)၊ သမာဓိလမ်း၊ (၁၃) ရပ်ကွက်၊ ရွှေပြည်သာမြို့နယ်၊ ရန်ကုန်တိုင်းဒေသကြီး။
ဖုန်း-၀၉- ၄၅၀၅၉၈၆၂၄၊ ၀၉- ၂၅၃၅၆၀၀၇၀

ကန့်ကွက်နိုင်ပါကြောင်း အများသိစေရန်

ရန်ကုန်တိုင်းဒေသကြီး၊ ဒဂုံမြို့သစ်(အရှေ့ပိုင်း)မြို့နယ်၊ မြေတိုင်းရပ်ကွက်အမှတ်(၁၃၄)၊ ဟံသာဝတီလမ်း၊ မြေကွက်အမှတ်(၆၄၀)၊ မြေအကျယ်အဝန်း(၄၀ပေ×၆၀ပေ)ရှိ မြေချပါမစ်မြေကွက်နှင့်ယင်းမြေကွက်ပေါ်ရှိ အကျိုးခံစားခွင့်အရပ်ရပ်အားလုံးတို့သည် ရန်ကုန်မြို့တော်စည်ပင်သာယာရေးကော်မတီမြို့ပြစီမံကိန်းနှင့်မြေစီမံခန့်ခွဲမှု မြေယာဌာနတွင် ဒေါ်တင်ရီ(ISN-၅၁၆၈၅၈)(၁၂/လမန(နိုင်)၁၀၂၅၁၇) အမည်ဖြင့် အမည်ပေါက်မှတ်သားတည်ရှိပြီး အမည်ပေါက်ထံမှ ဦးသန်းစိုးဦး(၈/ပခက(နိုင်)၂၃၆၅၇၇)သည် နှစ်ဦးသဘောတူအဆင့်ဆင့်အဆက်စပ်အရောင်းအဝယ်ကတိစာချုပ်များ ဖြင့် ဝယ်ယူပိုင်ဆိုင်ထားပြီး မိမိတစ်ဦးတည်းသာလျှင်တရားဝင်လက်ရှိပိုင်ဆိုင်ကြောင်းနှင့် လွှဲပြောင်းရောင်း ချပိုင်ခွင့်ရှိသူဖြစ်ကြောင်း ဝန်ခံကတိပြု၍ ကျွန်ုပ်တို့၏မိတ်ဆွေထံသို့အပြီးအပိုင်လွှဲပြောင်းရောင်းချရန်စကားကမ်းလှမ်းလာရာကျွန်ုပ်တို့၏မိတ်ဆွေဖြစ်သူက အပြီးအပိုင်ဝယ်ယူရန်အတွက်အရောင်းအဝယ်ပြုလုပ်သောတန်ဖိုးငွေ၏တစ်စိတ်တစ်ဒေသကို စရန်ငွေအဖြစ်ပေးချေထားပြီးဖြစ်ပါသည်။သို့ဖြစ်ပါ၍ ကန့်ကွက်လိုပါက ဤကြော်ငြာပါသည့်နေ့မှစ၍(၇)ရက်အတွင်း ပိုင်ဆိုင်မှုအထောက်အထား(မူရင်း)များဖြင့် ကျွန်ုပ်တို့ထံလာရောက်ကန့်ကွက်နိုင်ပါကြောင်းနှင့် သတ်မှတ်ရက်ကျော်လွန်ပါက အရောင်းအဝယ်ကိုပြီးမြောက်အောင်မြင်သည်အထိ ဥပဒေနှင့်အညီ ဆက်လက်ဆောင်ရွက်သွားမည်ဖြစ်ပါကြောင်း အများသိစေရန်ကြေညာအပ်ပါသည်။

လွှဲအပ်ညွှန်ကြားချက်အရ -

ဒေါ်စုမြတ်မောင် (LL.B)	**ဒေါ်ကေကေနိုင် (LL.B)**
တရားလွှတ်တော်ရှေ့နေ (စဉ်-၁၆၅၅၄)	အထက်တန်းရှေ့နေ (စဉ်-၅၃၃၄၄)
ဦးတိုးဝေနိုင် (LL.B)	**ဒေါ်ဥသြခင်(ခ)ဥမ္မာသိန်း(LL.B)**
အထက်တန်းရှေ့နေ (စဉ်-၅၅၉၁၃)	အထက်တန်းရှေ့နေ (စဉ်-၅၃၈၇၈)

ဖုန်း - ၀၉-၄၂၈၀၂၂၃၈၄၊ ၀၉-၄၂၆၈၇၆၆၆၀၊ ၀၉-၇၆၉၈၂၃၄၁၇၊ ၀၉-၄၄၅၆၅၉၀၁၇

အများသိစေရန်အသိပေးကြေညာခြင်း

ရန်ကုန်တိုင်းဒေသကြီး၊ ဒဂုံမြို့သစ်(အရှေ့ပိုင်း)မြို့နယ်၊ မြေတိုင်းရပ်ကွက်အမှတ်- ၈၊ မြေကွက်အမှတ်- ၉၇၁/ခ၊ အကျယ်အဝန်း (၂၀ ပေx၆၀ ပေ)ရှိ မြေချပါမစ်မြေကွက်နှင့် ယင်းမြေကွက်ပေါ်ရှိ ရန်ကုန်မြို့၊ ဒဂုံမြို့သစ် (အရှေ့ပိုင်း)မြို့နယ်၊ (၈)ရပ်ကွက်၊ ငထွေရှူးလမ်း၊ အမှတ်- ၉၇၁/ခ ဟုခေါ်တွင်သည့် အကျိုးခံစားခွင့်အရပ်ရပ်အားလုံးတို့ကို လက်ဝယ်ရှိပိုင်ဆိုင် ရောင်းချခွင့်ရှိသူ ဒေါ်တင်တင်တိုး [၁၂/ဗဟန(နိုင်)၀၇၃၀၀၀]ထံမှ ကျွန်ုပ်၏မိတ်ဆွေကဝယ်ယူမည်ဖြစ်ပါ၍ အရောင်းအဝယ်ပြုလုပ်သည့် တန်ဖိုးငွေ တစ်စိတ်တစ်ဒေသအား စရန်ငွေအဖြစ်ပေးချေထားပြီးဖြစ်ပါသည်။ အထက်ပါ မြေကွက်နှင့် ယင်းမြေကွက်ပေါ်ရှိ အကျိုးခံစားခွင့်အရပ်ရပ်အားလုံးတို့နှင့် ပတ်သက်၍ အကျိုးသက်ဆိုင်ခံစားခွင့်ရှိသည်ဆိုပါက စာရွက်စာတမ်းမူရင်းများနှင့်အတူ ဤကြော်ငြာပါသည့်နေ့မှ (၇)ရက်အတွင်း လာရောက်ကန့်ကွက်ပါရန်နှင့် သတ်မှတ်ရက်ကျော်လွန်ပါက အရောင်းအဝယ်ကိစ္စပြီးမြောက်သည်အထိ ဥပဒေနှင့်အညီ ဆက်လက် ဆောင်ရွက်မည်ဖြစ်ကြောင်း အသိပေးကြေညာအပ်ပါသည်။

လွှဲအပ်ညွှန်ကြားချက်အရ -
ဦးသန့်ဇော်ဝင်းဦး (LL.B,LL.M)
တရားလွှတ်တော်ရှေ့နေ (စဉ်- ၉၅၂၇)
အခန်း(၄၀၅)၊ တိုက်(စီ)၊ ၄-လွှာ၊ ရွှေမိုးကောင်းကွန်ဒို၊ မိုးကောင်းလမ်းနှင့် အောင်ဇေယျလမ်းထောင့်၊ ရန်ကင်းမြို့နယ်၊ ရန်ကုန်တိုင်းဒေသကြီး။ ဖုန်း- ၀၉- ၉၆၅၁၇၈၀၁၈၊ ၀၉- ၂၅၀၀၆၀၃၃၃

ကန့်ကွက်နိုင်ကြောင်းကြော်ငြာ

အင်းစိန်မြို့နယ်၊ မြေတိုင်းရပ်ကွက်အမှတ်- ၃၉၈ ပဲမိုကုန်း၊ မြေကွက်အမှတ် ၈၈၊ ဧရိယာ (၆. ၄၇၉၆)ဧက မြေကွက်တည်နေရာ အမှတ် (၂၄၄) ၊ နှင်းဆီလမ်း ၊ ထန်းပင်ကုန်း ၊ စော်ဘွားကြီးကုန်း၊ အင်းစိန်မြို့နယ် မောင်ဘအုံးဖေ၊ မဒေါ် အမည်ပေါက် B မြေပိုင်မြေ ၃(ခ)ပေး၍ ကျန်မြေအား တရားလို ဒေါ်အေးမြသန္တာကျော် (၁၂/မဂတ(နိုင်)၀၈၉၇၂၉)မှတရားပြိုင်များဖြစ်ကြသော(၁)ဦးညီညီမိုး (၂)ဒေါ်လုလုဆန်း (၃)ဒေါ်စိမ်းစိမ်းမော် (၄)ဦးဘအုံးဖေ (၅)မဒေါ် တို့အပေါ် အင်းစိန်ခရိုင်တရားရုံး၊ ၂၀၂၄ ခုနှစ်၊ တရားမကြီးမှုအမှတ်- ၅၄ ဖြင့် ဧရိယာ(၆. ၅၂၇၆)ဧက အနက်မှ တရားဝင်မခွဲစိတ်ရသေးသည့် (အလျား× အနံ)(၆၀'/၆၀'× ၂၀'/၂၃') အား ပဋိညာဉ်အတိုင်း မြေကွက်နှင့် ယင်းမြေကွက်ပေါ်ရှိ အကျိုးခံစားခွင့်အရပ်ရပ်အား နှစ်ဦးသဘောတူအရောင်းအဝယ်စာချုပ်ကို မှတ်ပုံတင်စာချုပ်ချုပ်ဆိုပေးစေလိုမှုစွဲဆိုရာ (၁၂. ၇. ၂၀၂၄)ရက်စွဲပါအနိုင်ဒီဂရီ၊ အင်းစိန်ခရိုင်တရားရုံး ၂၀၂၄ ခုနှစ်၊ တရားမဓာရီမှုအမှတ်- ၇၆ ၏ (၅. ၉. ၂၀၂၄)ရက်စွဲပါ ဘီလစ်ခန့်အပ်သည့်အမိန့်၊ အင်းစိန်ခရိုင်တရားရုံး၏ (၅. ၉. ၂၀၂၄)ရက်စွဲပါ ဘီလစ်ခန့်အပ်စာတို့တင်ပြပြီး တရားရုံးကိုယ်စား ဘီလစ် ဒေါ်ဆုဆုထူးအောင် (၁၂/ဥကမ(နိုင်)၂၂၄၇၉၈)မှ ဖော်ပြပါအနိုင်ဒီဂရီ၊ တရားရုံးအမိန့်များ၊ နိုင်ငံသားစိစစ်ရေးကတ် တို့တင်ပြ၍ အရောင်းအဝယ်စာချုပ်ရန် မြေပုံကူးလျှောက်ထားလာရာ တရားဝင်ခိုင်လုံသော အထောက်အထားများဖြင့် ဤကြော်ငြာပါသည့်နေ့မှစ၍ (၇)ရက်အတွင်း ကန့်ကွက်နိုင်ပါကြောင်းနှင့် ကန့်ကွက်မှုမရှိပါက လုပ်ထုံးလုပ်နည်းအတိုင်း ဆက်လက်ဆောင်ရွက်ပေးမည်ဖြစ်ပါကြောင်းအသိပေးကြေညာအပ်ပါသည်။ ဌာနမှူး (ဒုတိယညွှန်ကြားရေးမှူးချုပ်)
မြို့ပြမြေစီမံခန့်ခွဲမှုဌာန၊ ရန်ကုန်မြို့တော်စည်ပင်သာယာရေးကော်မတီ

ငြင်းချက်ထုတ်ရန်ဆင့်စာ
(တရားမကျင့်ထုံးဥပဒေ အမိန့် ၅၊ နည်းဥပဒေ ၂၀)
တာမွေမြို့နယ်တရားရုံးတော်
၂၀၂၅ ခုနှစ်၊ တရားမကြီးမှုအမှတ် – ၁၆

ဒေါ်ချိုချိုမြင့် နှင့် ဦးဇေမင်းဆက်(ခ)ဦးဇေယျာဝင်း
တရားလို တရားပြိုင်

ရန်ကုန်တိုင်းဒေသကြီး၊ လှိုင်မြို့နယ်၊ (၄)ရပ်ကွက်၊ ပထမထပ်၊ အမှတ်(၁၁/ဘီ)နေ ဦးဇေမင်းဆက် (ခ)ဦးဇေယျာဝင်း သိစေရမည်။

သင့်အပေါ်၌ တရားလို ဒေါ်ချိုချိုမြင့်က လင်မယားအဖြစ်မှ ကွာရှင်းပြတ်စဲပေးစေလိုကြောင်း လျှောက်ထားစွဲဆိုသည်ဖြစ်၍ သင်ကိုယ်တိုင်ဖြစ်စေ၊ ၎င်းအမှုနှင့် စပ်လျဉ်း၍အရေးကြီးသည့် စကားအရပ်ရပ်တို့ကို ချေပပြောဆိုနိုင်သူ ကိုယ်စားလှယ်နှင့်ဖြစ်စေ၊ ရှေ့နေနှင့်ဖြစ်စေ၊ ၂၀၂၅ ခုနှစ်၊ စက်တင်ဘာလ ၂ ရက်၊ (၁၃၈၇ ခုနှစ်၊ တော်သလင်းလဆန်း ၁၁ ရက်)နေ့ မွန်းမတည့်မီ (၁၀:၃၀) နာရီအချိန်တွင် အထက်အမည်ပါသူ တရားလို၏ အဆိုလွှာကို ထုချေရှင်းလင်းရန် ရုံးတော်သို့ လာရောက်ရမည်။ ၎င်းပြင် အထက်ပါနေ့ရက်တွင် သင်မလာရောက် ပျက်ကွက်ခဲ့လျှင် သင့်မျက်ကွယ်တွင် ငြင်းချက်များကို ထုတ်ပေးလိမ့်မည်။ ၎င်းပြင် တရားလိုက ကြည့်ရှုလိုသည့် စာရွက်စာတမ်းများနှင့် သင်ကထုချေ တင်ပြအမှီပြုလိုသည့် စာချုပ်စာတမ်းအစရှိသည်တို့ကို သင်နှင့်အတူ ယူဆောင်လာရမည်။ သို့မဟုတ် သင့်ကိုယ်စားလှယ်ရှေ့နေလက်တွင် ထည့်အပ်လိုက်ရမည်။ သင်ကထုချေလွှာ တင်သွင်းလိုလျှင် အမှုမဆိုင်မီ လေးရက်က တင်သွင်းရမည်။

၂၀၂၅ ခုနှစ်၊ ဩဂုတ်လ ၁၅ ရက်နေ့ ဤရုံးတံဆိပ်ရိုက်နှိပ်၍ ကျွန်ုပ် လက်မှတ် ရေးထိုးထုတ်ပေးလိုက်သည်။

(နန်းရတနာလင်း)
ဒုတိယမြို့နယ်တရားသူကြီး(၁)
တာမွေမြို့နယ်တရားရုံး

ကန့်ကွက်နိုင်ကြောင်း အများသိစေရန် ကြေညာခြင်း

မှော်ဘီခရိုင်၊ မှော်ဘီမြို့နယ်၊ သန္ဓေပင်မြောက်ရပ်ကွက်၊ ကိုးလုံးကွင်းတောင်လမ်း၊ အမှတ်(၁၉/၁၁၁/၂)ရှိ မျက်နှာစာအလျား(၂၇)ပေ ၊ အနံ (၉၂)ပေရှိ အိမ်မြေအား လက်ရှိထားပိုင်ဆိုင် ရောင်းချပိုင်ခွင့်ရှိသူ ဒေါ်ငွေးငွေးဝင်း (S/RGV-003772)ထံမှ ကျွန်ုပ်၏မိတ်ဆွေက အပြီးအပိုင်ဝယ်ယူရန် စရန်ငွေတစ်စိတ်တစ်ပိုင်း ပေးချေထားပြီးဖြစ်၍ ပိုင်ရေးဆိုင်ခွင့်ရှိသူ မည်သူမဆို ကန့်ကွက်လိုပါကပိုင်ဆိုင်မှု အထောက်အထား(မူရင်း)များနှင့်တကွ ကျွန်ုပ်ထံသို့ ကြော်ငြာပါသည့်နေ့မှ (၇)ရက်အတွင်း လာရောက်ကန့်ကွက်နိုင်ပါကြောင်း၊ သတ်မှတ်ရက်ကျော်လွန်ပါက အရောင်းအဝယ်ကို ဥပဒေနှင့်အညီပြီးဆုံးအောင် ဆက်လက်ဆောင်ရွက်သွားမည်ဖြစ်ကြောင်း အများသိစေရန် ကြေညာအပ်ပါသည်။

ဦးရဲထွန်း၏လွှဲအပ်ညွှန်ကြားချက်အရ
ဒေါ်ထက်ထက်အောင်(LL.B)
အထက်တန်းရှေ့နေ(စဉ်-၅၃၂၈၈)(၂၇-၇-၂၀၂၀)
အမှတ်(၂၀၈)၊ ဆိပ်ကမ်းသာလမ်း(ပ)ထပ် ကျောက်တံတားမြို့နယ်၊ ရန်ကုန်မြို့။ ဖုန်း၀၉-၇၆၉၄၅၁၃၆၂

ကန့်ကွက်နိုင်ကြောင်းအများသိစေရန်ကြေညာခြင်း

ရန်ကုန်တိုင်းဒေသကြီး၊ ဒလမြို့နယ်၊ ကျန်စစ်သားရပ်ကွက်၊ ငလုံးငဖယ်လမ်း၊ မြေကွက်အမှတ်- ၂၀၇၅ ဟုခေါ်တွင်သည့် ဦးစံထွေးအမည်ဖြင့်ချထားပေးသော မြေချပါမစ်၊ အကျယ်အဝန်း(၂၅x၅၀)ပေရှိ ရေမီးအစုံပါ (၂)ထပ်တိုက် အဆောက်အဦအပါအဝင် အကျိုးခံစားခွင့်အရပ်ရပ်အားလုံးနှင့်ပတ်သက်၍ ရန်ကုန်မြို့တော်စည်ပင်သာယာရေးကော်မတီတွင် ရောင်းသူ ဦးစံထွေး [၁၂/ဒလန(နိုင်)၀၀၄၅၄၉] အမည်ဖြင့် မှတ်သားတည်ရှိပြီး လွှဲပြောင်းရောင်းချစီမံခန့်ခွဲပိုင်ခွင့်ရှိကြောင်း၊ အရှုပ်အရှင်းကင်းရှင်းကြောင်းဝန်ခံပြောဆိုပြီး ရောင်းချရန် ကမ်းလှမ်းသဖြင့် ကျွန်ုပ်၏မိတ်ဆွေက အပြီးအပိုင်ဝယ်ယူရန် ရောင်းဖိုးငွေ၏ တစ်စိတ်တစ်ဒေသကို ပေးချေခဲ့ပြီးဖြစ်ပါသည်။

သို့ဖြစ်၍ အဆိုပါအရောင်းအဝယ်ကို ကန့်ကွက်လိုပါက ဤကြေညာပါသည့်ရက်မှစ၍ (၇) ရက်အတွင်း ပိုင်ဆိုင်မှုစာရွက်စာတမ်းမူရင်းများနှင့်တကွ အထောက်အထားခိုင်လုံစွာဖြင့် ကျွန်ုပ်ထံ လာရောက်ကန့်ကွက်နိုင်ကြောင်းနှင့် သတ်မှတ်ကာလအတွင်း ကန့်ကွက်မည့်သူမရှိပါက အရောင်းအဝယ်အား ဥပဒေနှင့်အညီ ပြီးဆုံးသည်အထိဆက်လက် ဆောင်ရွက်သွားမည်ဖြစ်ကြောင်း အများသိစေရန် ကြေညာအပ်ပါသည်။

ဝယ်သူ၏လွှဲအပ်ညွှန်ကြားချက်အရ -
ဒေါ်နေရီရီလင်း LL.B, D.B.L, D.I.L, D.M.L
တရားလွှတ်တော်ရှေ့နေ (စဉ်-၁၂၁၃၈)
အမှတ်-၅၆၁၊ ပထမထပ်၊ ကုန်သည်လမ်း၊ ကျောက်တံတားမြို့နယ်၊ ရန်ကုန်မြို့။ ဖုန်း-၀၉-၄၃၀၈၆၃၃၅

ငြင်းချက်ထုတ်ရန်ဆင့်စာ
(တရားမကျင့်ထုံးဥပဒေအမိန့် – ၅၊ နည်းဥပဒေ – ၂၀)
သာကေတမြို့နယ်တရားရုံးတော်၌
၂၀၂၅ခုနှစ်၊ တရားမကြီးမှုအမှတ် – ၇၉

ဦးသန်းတင့်အောင် နှင့် ၁။ ဦးတင်ရွှေ
၂။ ဒေါ်သန်းစိန်
၃။ ဒေါ်မူ
(တရားလို) **(တရားပြိုင်များ)**

ရန်ကုန်တိုင်းဒေသကြီး၊ ဒဂုံမြို့သစ် (တောင်ပိုင်း) မြို့နယ်၊ (၂၃)ရပ်ကွက်၊ အောင်ဇမ္ဗူလမ်း၊ အမှတ်(၄၃)နေ တရားပြိုင် (၁)ဦးတင်ရွှေ၊ ဒဂုံမြို့သစ် (တောင်ပိုင်း) မြို့နယ်၊ (၂၃)ရပ်ကွက်၊ အောင်ဇမ္ဗူလမ်း၊ အမှတ်(၅၉)နေ တရားပြိုင်(၂) ဒေါ်သန်းစိန်နှင့် သာကေတမြို့နယ်၊ ၁၀/မြောက်ရပ်ကွက်၊ ရတနာပုံ (၁)လမ်း၊ တိုက် (၈၅)၊ အခန်း(၀၀၁) မြေညီထပ်နေ တရားပြိုင် (၃) ဒေါ်မူ (ယခုနေရပ်လိပ်စာမသိ) တို့ သိစေရမည်။

သင်တို့အပေါ်၌ တရားလို ဦးသန်းတင့်အောင်က ကတိပဋိညာဉ်စာချုပ်ပါအတိုင်း မှတ်ပုံတင် အရောင်းအဝယ်စာချုပ်ချုပ်ဆိုပေးစေလိုမှု လျှောက်ထားစွဲဆိုချက်ရှိသည်ဖြစ်၍ သင်တို့ကိုယ်တိုင်ဖြစ်စေ၊ သို့တည်းမဟုတ် ၎င်းအမှုနှင့် စပ်လျဉ်း၍ အရေးကြီးသည့် စကားအရပ်ရပ်တို့ကို ချေပပြောဆိုနိုင်သူ သင်တို့ ကိုယ်စားလှယ် ရုံးအခွင့်အမိန့်အရ ရှေ့နေဖြစ်စေ၊ သို့တည်းမဟုတ် ၎င်းအမှုနှင့်စပ်ဆိုင်သည့် အချက်များကို ချေပပြောဆိုနိုင်သူ တစ်ဦးတစ်ယောက် ၎င်းတို့ရှေ့နေနှင့် ပါစေ၍ ဖြစ်စေ ၂၀၂၅ ခုနှစ်၊ စက်တင်ဘာလ (၁) ရက် (၁၃၈၇ ခုနှစ်၊ တော်သလင်းလဆန်း ၁၀ ရက်) မွန်းမတည့်မီ (၁၀:၀၀) အချိန်တွင် အထက်က အမည်ရေးသားပါရှိသူ တရားလို၏ စွဲဆိုချက်ကို ထုချေရှင်းလင်းရန် ရုံးသို့လာရောက်ရမည်။ ၎င်းပြင် သင်တို့ သိစေရမည်မှာ အထက်ကဆိုခဲ့သည့်နေ့ရက်တွင် သင်တို့မလာရောက် ပျက်ကွက်ခဲ့လျှင် သင်တို့ကွယ်ရာတွင် ငြင်းချက်များကို ထုတ်ပေးလိမ့်မည်။ ၎င်းအပြင် တရားလိုက ကြည့်ရှုလိုသည့် အမှုနှင့်သက်ဆိုင်သည့် စာရွက်စာတမ်းများနှင့် သင်တို့က ထုချေ တင်ပြအမှီပြုလိုသည့် စာချုပ်စာတမ်းအစရှိသည်တို့ကို သင်တို့နှင့်အတူ ယူဆောင်လာရမည်။ သို့တည်းမဟုတ် သင်တို့ကိုယ်စားလှယ်ရှေ့နေလက်တွင် ထည့်အပ်ပို့လိုက်ရမည်။ သင်တို့က ထုချေလွှာ တင်သွင်းလိုလျှင် အမှုမဆိုင်မီ လေးရက်က တင်သွင်းရမည်။

၂၀၂၅ ခုနှစ်၊ ဩဂုတ်လ (၁၈) ရက်နေ့တွင် ဤရုံးတော်တံဆိပ်ရိုက်နှိပ်၍ ကျွန်ုပ်လက်မှတ်ရေးထိုးထုတ်ပေးလိုက်သည်။

(တင်ဇာဝင်း)
တွံ့ဖက်မြို့နယ်တရားသူကြီး(၁)
သာကေတမြို့နယ်တရားရုံး

ကန့်ကွက်နိုင်ကြောင်း အများသိစေရန် အသိပေးကြေညာခြင်း

ရန်ကုန်တိုင်းဒေသကြီး၊ လှိုင်သာယာမြို့နယ်၊ (၂/၇)ရပ်ကွက်၊ ဗိုလ်ဗထူး(၁၀)လမ်း၊ မြေကွက်အမှတ်-၂၈၀ ဟုခေါ်တွင်သော အကျယ်အဝန်း(၄၀x၆၀)ပေရှိ ဒေါ်ရီ[၁၂/လသယ(နိုင်)၀၀၉၂၇၆] အမည်ပေါက် ပါမစ်မြေအမျိုးအစား မြေကွက်အတွင်းမှ တရားဝင်မခွဲစိတ်ရသေးသော(ယာဘက်ခြမ်း) အကျယ်အဝန်း (၂၀x၆၀)ပေရှိ မြေကွက်နှင့် ယင်းမြေကွက်ပေါ်ရှိ အကျိုးခံစားခွင့်အရပ်ရပ်အားလုံးတို့အား အဆက်အစပ်စာချုပ်ဖြင့် တရားဝင်လက်ဝယ် ပိုင်ဆိုင်နေထိုင်လျက် လွှဲပြောင်းရောင်းချပိုင်ခွင့်ရှိပါကြောင်း ပြောဆိုဝန်ခံကတိပြုသူ ကိုအောင်ပြည့်ဖြိုး[၈/မသန(နိုင်)၁၉၃၄၁၆] ထံမှ ကျွန်ုပ်၏မိတ်ဆွေက အပြီးအပိုင်ဝယ်ယူရန်အတွက် စရန်ငွေတစ်စိတ်တစ်ဒေသကို ပေးချေထားပြီးဖြစ်ပါသည်။ အဆိုပါအရောင်းအဝယ်နှင့် ပတ်သက်၍ ကန့်ကွက်လိုသူများရှိပါက ဤကြော်ငြာပါသည့်နေ့မှစ၍ (၁၄)ရက်အတွင်း ခိုင်လုံသောစာရွက်စာတမ်းမူရင်းများနှင့်တကွ ကျွန်ုပ်ထံသို့ လာရောက် ကန့်ကွက်နိုင်ပါကြောင်းနှင့် သတ်မှတ်ကာလအတွင်း ကန့်ကွက်မည့်သူမရှိပါက အရောင်းအဝယ်ကို ဥပဒေနှင့်အညီ ပြီးဆုံးသည်အထိ ဆက်လက်ဆောင်ရွက်မည်ဖြစ်ကြောင်း အများသိစေရန် ကြေညာအပ်ပါသည်။

လွှဲအပ်ညွှန်ကြားချက်အရ -
ဒေါ်စန္ဒာစိုး
တရားလွှတ်တော်ရှေ့နေ အမှတ်စဉ်(၈၅၃၇/၂၀၁၂)
အမှတ်(၅၅/၁၅)၊ ပထမထပ်၊ မဟာဗန္ဓုလပန်းခြံလမ်း၊ ကျောက်တံတားမြို့နယ်၊ ရန်ကုန်မြို့။ ဖုန်း- ၀၉-၄၃၀၉၅၃၂၀

ကန့်ကွက်နိုင်ပါကြောင်း အများစေရန်

ရန်ကုန်တိုင်းဒေသကြီး၊ ဒဂုံမြို့သစ်(အရှေ့ပိုင်း)မြို့နယ်၊ မြေတိုင်းရပ်ကွက်အမှတ်(၁၂)၊ တပင်ရွှေထီးလမ်း၊ မြေကွက်အမှတ်(၁၉/က)၊ မြေအကျယ်အဝန်း (၂၀ ပေx၆၀ ပေ)ရှိ မြေချပါမစ်မြေကွက်နှင့် ယင်းမြေကွက်ပေါ်ရှိ နေအိမ်အပါအဝင် အကျိုးခံစားခွင့်အရပ်ရပ်အားလုံးတို့ကို ရန်ကုန်မြို့တော်စည်ပင်သာယာရေးကော်မတီမြို့ပြစီမံကိန်းနှင့်မြေစီမံခန့်ခွဲမှု မြေယာဌာနတွင် ဦးတင်အေး(CM-001439) အမည်ဖြင့် အမည်ပေါက်မှတ်သားတည်ရှိပြီး အမည်ပေါက်ထံမှ ဦးထွန်းညွှန့်(CG-049026)သည် နှစ်ဦးသဘောတူ အရောင်းအဝယ်ကတိစာချုပ်ဖြင့် ဝယ်ယူပိုင်ဆိုင်ထားပြီး ခင်ပွန်းဖြစ်သူ ဦးထွန်းညွှန့်ကွယ်လွန်၍ ၎င်း၏တရားဝင်ဇနီးဖြစ်သူ ဒေါ်ခင်စိန်[၁၂/ဥကတ(နိုင်)၀၃၆၀၈၉]မှ အမွေဆက်ခံပိုင်ဆိုင်လာခဲ့ပြီး မိမိတစ်ဦးတည်းသာလျှင် တရားဝင် လက်ရှိပိုင်ဆိုင်ကြောင်းနှင့် လွတ်လပ်စွာ ပြန်လည်လွှဲပြောင်းရောင်းချပိုင်ခွင့်ရှိသူဖြစ်ကြောင်း ဝန်ခံကတိပြု၍ ကျွန်ုပ်တို့၏မိတ်ဆွေထံသို့ အပြီးအပိုင် လွှဲပြောင်းရောင်းချရန် စကားကမ်းလှမ်းလာရာ ကျွန်ုပ်တို့၏မိတ်ဆွေဖြစ်သူက အပြီးအပိုင်ဝယ်ယူရန်အတွက် အရောင်းအဝယ်ပြုလုပ်သော တန်ဖိုးငွေ၏ တစ်စိတ်တစ်ဒေသကို စရန်ငွေအဖြစ် ပေးချေထားပြီးဖြစ်ပါသည်။ သို့ဖြစ်ပါ၍ ကန့်ကွက်လိုပါက ဤကြော်ငြာပါသည့်နေ့မှစ၍ (၇)ရက်အတွင်း ပိုင်ဆိုင်မှု အထောက်အထား(မူရင်း)များဖြင့် ကျွန်ုပ်တို့ထံလာရောက်ကန့်ကွက်နိုင်ပါကြောင်းနှင့် သတ်မှတ်ရက်ကျော်လွန်ပါက အရောင်းအဝယ်ကို ပြီးမြောက်အောင်မြင်သည်အထိ ဥပဒေနှင့်အညီ ဆက်လက် ဆောင်ရွက်သွားမည်ဖြစ်ပါကြောင်း အများသိစေရန် ကြေညာအပ်ပါသည်။

လွှဲအပ်ညွှန်ကြားချက်အရ -

ဒေါ်ယဉ်ယဉ်ကြည်(LL.B)	**ဒေါ်ပန်းသဇင်ကျော်(LL.B)**	**ဒေါ်သက်ထားခိုင် (LL.B)**
(စဉ်-၁၁၄၀၆)	**(စဉ်-၅၆၈၂၃)**	**(စဉ်-၅၆၈၇၅)**
တရားလွှတ်တော်ရှေ့နေ	**ဒေါ်သန်းငွေး(ခ)ဒေါ်သန်းသန်းငွေး (LL.B)**	
	(စဉ်-၅၆၆၆၂)	

အထက်တန်းရှေ့နေများ
အမှတ်(၅၄၄/ခ)၊ သဒ္ဒါလမ်း(၂၀)၊ (၄)ရပ်ကွက်၊ တောင်ဥက္ကလာပမြို့နယ်၊ ရန်ကုန်တိုင်းဒေသကြီး။ ဖုန်း-၀၉-၄၃၁၁၄၆၅၄

ကွန်ဒိုတိုက်ခန်းအားဝယ်ယူပိုင်ဆိုင်လက်ရောက်ရရှိပြီး ဖြစ်ပါကြောင်း အများသိစေရန် ကြေညာခြင်း

ရန်ကုန်တိုင်းဒေသကြီး၊ တာမွေမြို့နယ်၊ မြေတိုင်းရပ်ကွက်အမှတ်(4G)၊ မြေကွက်အမှတ် (I-3) မအူကုန်းရပ်ကွက်၊ ၁၃၂- လမ်းနှင့် စက်ရုံလမ်းထောင့်၊ ကန်တော်ကြီးတာဝါ၊ အမှတ်(၄/၆)၊ အခန်းအမှတ်(၉၀၅) ဟုခေါ်တွင်သော ဧရိယာ(၁၆၀၀) စတုရန်းပေအကျယ်အဝန်းရှိသော ကွန်ဒိုတိုက်ခန်း (၁)ခန်းနှင့်တကွ ထိုတိုက်ခန်းနှင့်ဆက်စပ်လျက်ရှိသည့် လျှပ်စစ်မီတာ၊ ပါဝါမီတာ၊ ဓာတ်လှေကားသုံးစွဲခွင့် အပါအဝင်တိုက်ခန်း၌ တွယ်ကပ်တပ်ဆင်လျက်ရှိသော အကျိုးခံစားခွင့်အရပ်ရပ်တို့အား SN Group Construction Co.,Ltd မှ ဆက်စပ်စာချုပ်များဖြင့် တရားဝင် ဝယ်ယူပိုင်ဆိုင်ထားပြီး လွှဲပြောင်း ရောင်းချပိုင်ခွင့်ရှိသူဟု အဆိုပြုသော ဦးဝေယံဖြိုး [၃/ကကရ(နိုင်)၂၃၂၅၈]ထံမှ ကျွန်ုပ်၏မိတ်ဆွေ ဦးထက်မြတ်ထွန်း [၁၂/တမန (နိုင်)၁၁၇၉၆၄]သည် (၉-၈-၂၀၂၅)ရက်နေ့တွင် ကွန်ဒိုတိုက်ခန်းအပြီးအပိုင် အရောင်းအဝယ်ကတိစာချုပ် ချုပ်ဆိုကာ တရားဝင်ဝယ်ယူပိုင်ဆိုင်လက်ရောက်ရရှိထားပြီးဖြစ်ပါကြောင်း အများသိစေရန် ကြေညာအပ်ပါသည်။ **လွှဲအပ်ညွှန်ကြားချက်အရ -**

ဒေါ်စီစီနိုင် (LL.B) တရားလွှတ်တော်ရှေ့နေ(စဉ်-၁၁၁၀၀)
အမှတ်(၈၉၉/ခ)၊ ထူပါရုံ(၁၂)လမ်းအနောက်၊ ၁/ထူပါရုံရပ်ကွက်၊ သာကေတမြို့နယ်၊ ရန်ကုန်မြို့။ ဖုန်း-၀၉-၄၃၀၅၂၀၄၃၊ ၀၉-၂၆၁၇၇၆၈၂၈

ကန့်ကွက်နိုင်ပါကြောင်း အများသိစေရန်ကြေညာခြင်း

ရန်ကုန်တိုင်းဒေသကြီး၊ ရွှေပြည်သာမြို့နယ်၊ မြေတိုင်းရပ်ကွက်အမှတ်(၃)၊ (၉) ရပ်ကွက်၊ ဘုရင့်နောင်လမ်း၊ မြေကွက်အမှတ် (၆၀၄/ခ) ဟုခေါ်တွင်သော ရန်ကုန်မြို့တော်စည်ပင်သာယာရေးကော်မတီ၊ မြို့ပြမြေစီမံခန့်ခွဲမှုဌာနတွင် ဒေါ်အုန်းမြင့်အမည်ဖြင့် မှတ်သားတည်ရှိသော အကျယ်အဝန်း (၂၀x၆၀) ပေရှိ ပါမစ်မြေကွက်နှင့် ယင်းမြေကွက်ပေါ်တွင် ဆောက်လုပ်ထားသော အဆောက်အဦ အပါအဝင် ရေမီးစုံအကျိုးခံစားခွင့်အရပ်ရပ်အားလုံးတို့အား ဒေါ်သန်းလှိုင် [၁၂/အစန(နိုင်)၀၈၄၁၅၆] နှင့် ဒေါ်ခင်ခင်ဝင်း [၁၂/အစန (နိုင်)၀၆၆၅၀၆]ကိုင်ဆောင်သူတို့မှ တရားဝင် လက်ရှိထားပိုင်ဆိုင်ကာ လွှဲပြောင်းရောင်းချပိုင်ခွင့်ရှိသူဟု ထုတ်ဖော်ဝန်ခံကတိပြုပြီး ရောင်းချရန် ကမ်းလှမ်းလာရာ ကျွန်ုပ်၏မိတ်ဆွေ ဦးမျိုးဇော်ထွန်း [၁၂/ရပသ (နိုင်)၀၃၉၀၇၈] ကိုင်ဆောင်သူမှ အပြီးအပိုင်လွှဲပြောင်း ဝယ်ယူရန်အတွက် စရန်ငွေတစ်စိတ်တစ်ဒေသကို ပေးချေထားပြီးဖြစ်ပါသည်။ အဆိုပါအရောင်းအဝယ်နှင့် ပတ်သက်၍ ကန့်ကွက်လိုသူများရှိပါက ခိုင်လုံသော စာရွက်စာတမ်းအထောက်အထားမူရင်းဖြင့် ဤကြော်ငြာပါသည့်နေ့မှစ၍ (၁၄) ရက်အတွင်း ကျွန်ုပ်ထံ လာရောက်ကန့်ကွက်နိုင်ပါသည်။ သတ်မှတ်ရက်အတွင်း ကန့်ကွက်သူမရှိပါက ကျွန်ုပ်၏မိတ်ဆွေဘက်မှ အရောင်းအဝယ်ပြီးဆုံးသည်အထိ ဥပဒေနှင့်အညီ ဆက်လက်ဆောင်ရွက်သွားမည်ဖြစ်ကြောင်း အများသိစေရန် ကြေညာအပ်ပါသည်။ **ဦးမျိုးဇော်ထွန်း၏ လွှဲအပ်ညွှန်ကြားချက်အရ**

ဒေါ်မော်မော်မြင့် (LL.B, D.B.L, D.I.L)
တရားလွှတ်တော်ရှေ့နေ (စဉ်-၁၃၄၃၃)
အမှတ် (၈၄၆)၊ သမာဓိလမ်း၊ (၁၃) ရပ်ကွက်၊ ရွှေပြည်သာမြို့နယ်၊ ရန်ကုန်တိုင်းဒေသကြီး။ ဖုန်း-၀၉- ၄၅၀၅၉၈၆၂၄၊ ၀၉- ၂၅၃၅၆၀၀၇၀

ပျောက်ဆုံးကြောင်း

ကျွန်တော် ဦးဝင်းကိုကို [၁၄/ကကမ(နိုင်)၀၉၄၅၁၉] ပိုင်ဆိုင်သော လှိုင်ဝတီကျော် ရ.ည.န-ရော (၁၈၈၆) ရေယာဉ်၏အန္တရာယ်ကင်းရှင်းကြောင်း လက်မှတ်နှင့် လုပ်ငန်းလိုင်စင် အပိုင်း(၁)+(၂) မှာ ပျောက်ဆုံးသွားပါသဖြင့် တွေ့ရှိပါက အကြောင်းကြားပေးပါရန်။

ဖုန်း-၀၉-၇၉၀၉၇၈၂၃၅

ကန့်ကွက်နိုင်ကြောင်းကြော်ငြာ

ဒဂုံမြို့သစ်(မြောက်ပိုင်း)မြို့နယ်၊ မြေတိုင်းရပ်ကွက်အမှတ်(၄၂) မြေကွက်အမှတ်-၁၄၄၃၊ မြေကွက်တည်နေရာအမှတ်-၁၄၄၃၊ မင်းရဲကျော်စွာလမ်း၊ ၄၂-ရပ်ကွက်၊ ဒဂုံမြောက် (ဦးနီ AD-၀၀၃၁၉၈) အမည်ပေါက် နှစ်(၆၀)မြေငှား စာချုပ် ဂရန်မြေအား ဂရန်အမည်ပေါက် ဦးနီ(ခင်ပွန်း) ကွယ်လွန်သဖြင့် ၎င်း၏ တရားဝင်ဇနီးဖြစ်သူ ဒေါ်အေးမြင့် [၁၂/လမန(နိုင်)၀၆၂၄၅၅]မှ ဇနီးတော်စပ်ကြောင်း အခြားဇနီး/ မယား တစ်ဦးတစ်ယောက်မျှမရှိပါကြောင်း၊ ခင်ပွန်း အမည်ပေါက် ပိုင်ဆိုင်သော အထက်ပါ မြေကွက်နှင့် ယင်းမြေကွက်ပေါ်ရှိ အကျိုးခံစားခွင့်များအား မြန်မာ့ဓလေ့ထုံးတမ်းဥပဒေအရ မိမိသာ တရားဝင် အမွေဆက်ခံပိုင်ခွင့်ရှိကြောင်း၊ ကျမ်းကျိန်လွှာ၊ ထပ်ဆင့်ထောက်ခံ ကျမ်းကျိန်လွှာ(၂)စောင်၊ ခင်ပွန်း သေစာရင်း၊ အိမ်ထောင်စုစာရင်း၊ ဂရန်၊ နိုင်/ကတ်တို့ တင်ပြ၍ မြေပုံကူး လျှောက် ထားလာရာ မြေပြင်ကွင်းဆင်းရာ နှစ်ထပ်အုတ်ညှပ်တစ်လုံးရှိပြီး လူမနေသော့ ပိတ်ထားပါသဖြင့် လျှောက်ထားသူမှသော့ဖွင့်ပြပြီး ကွင်းဆင်းဖောင်တွင် သိရှိကြောင်း လက်မှတ် ရေးထိုးပေးပါသည်။ သို့ဖြစ်ပါ၍ ဒေါ်အေးမြင့်မှ ပိုင်ဆိုင်ကြောင်း စာချုပ်ချုပ်ဆိုရန် မြေပုံကူးတင်ပြ၍ လျှောက်ထားလာခြင်းအား တရားဝင် ခိုင်လုံသော အထောက်အထားများဖြင့် ဤကြော်ငြာပါသည့်နေ့မှစ၍ (၇)ရက်အတွင်း ကန့်ကွက်နိုင်ပါကြောင်းနှင့် ကန့်ကွက်မှုမရှိပါက လုပ်ထုံးလုပ်နည်းအတိုင်း ဆက်လက်ဆောင်ရွက်ပေးမည်ဖြစ်ပါကြောင်း အသိပေး ကြေညာအပ်ပါသည်။

ဌာနမှူး
(ဒုတိယညွှန်ကြားရေးမှူးချုပ်)
မြို့ပြမြေစီမံခန့်ခွဲမှုဌာန
ရန်ကုန်မြို့တော်
စည်ပင်သာယာရေးကော်မတီ

ကန့်ကွက်လိုက ခိုင်လုံသော မှတ်ပုံတင်စာချုပ်စာတမ်းများ၊ တရားရုံးအထောက်အထားတစ်ရပ်ရပ်ဖြင့် ဤကြော်ငြာပါသည့်နေ့မှစ၍ (၇)ရက်အတွင်း ကန့်ကွက်နိုင်ပါကြောင်းနှင့် ကန့်ကွက်မှုမရှိပါက လုပ်ထုံးလုပ်နည်းအတိုင်းဆက်လက်ဆောင်ရွက်ပေးသွားမည်ဖြစ်ပါသည်။

စဉ်	လျှောက်ထားသူ		လျှောက်ထားသည့်					လျှောက်ထားသည့်
	အမည်	မှတ်ပုံတင်	မြို့နယ်	မြေတိုင်း	မြေကွက်	မြေအမည်ပေါက်	လိပ်စာ	အကြောင်းအရာ
၁။	ဦးမြတ်လှိုင်	၁၂/သဃက(နိုင်)၀၀၅၁၅၀	ဒဂုံတောင်	၂၄	၁၁၄၆	ဦးအောင်ဝင်းငွေး+၁	၁၁၄၆၊ နဝရတ်လမ်း(၄)လမ်း၊ (၂၄)ရပ်ကွက်	အမည်ပြောင်း
၂။	ဦးဆန်းဦး	၉/ပမန(နိုင်)၀၂၆၂၃၀	တာမွေ	၃၄-အိုပ်ချ်အိုင်	၆၀	ဦးသိန်းနိုင်၊ ဒေါ်မြင့်မြင့်	၆၀၊ စက်မှု(၂)လမ်း၊ မေတ္တာညွန့်ရပ်ကွက်	အမည်ပြောင်း
၃။	ဒေါ်လှလှမော်	၁၂/လမန(နိုင်)၀၂၆၁၅	ဒဂုံမြောက်	၄၁	၂၈၁	ဦးတင်ဝင်း	၂၈၁၊ တောင်ထိပ်ပန်းလမ်း၊ (၄၁)ရပ်ကွက်	အမည်ပြောင်း
၄။	ဒေါ်နှင်းယုလွင်	၁၂/ရကန(နိုင်)၀၆၇၆၇၆	ဒဂုံအရှေ့	၁၀တိုးချဲ့	၂၆	ဦးမောင်မောင်သိန်း	၂၆၊ ရေဝတီလမ်း၊ (၁၀တိုးချဲ့)ရပ်ကွက်	အမည်ပြောင်း
၅။	ဒေါ်ခင်ဆွေဝင်း	၉/မရမ(နိုင်)၀၄၅၅၂၄	ဒဂုံမြောက်	၄၄	၅၀	ဦးမျိုးအောင်	၅၀၊ကျောက်စိမ်းလမ်းနှင့်ကျောက်စိမ်း(၁)လမ်းထောင့်၊ (၄၄)ရပ်ကွက်	အမည်ပြောင်း
၆။	ဦးအောင်ဇော်မြင့်	၁၂/ဒဂန(နိုင်)၀၁၁၈၁၇	ဒဂုံတောင်	၅၃	၁၅၂	ဦးအောင်ဇော်မြင့်	၁၅၂၊ ပုဂံလမ်း၊ (၅၃)ရပ်ကွက်	ဂရန်သစ်
၇။	ဒေါ်မေဇင်ဦး+၁	၁၂/သကတ(နိုင်)၁၆၁၉၁၁	သာကေတ	၇/အရှေ့	၂၆၄	ဒေါ်အုန်းမြင့်	၂၆၄၊ အုန်းတောလမ်း၊ (၇/အရှေ့)ရပ်ကွက်	အမည်ပြောင်း
၈။	ဦးဇော်ထူးအောင်	၁၂/ဒဂဆ(နိုင်)၁၉၉၈၁၉	ဒဂုံတောင်	၁၉/က	၃၈၈/ခ	ဒေါ်ကျင်ထွေး	၃၈၈/ခ၊မောင်းမကန်ကမ်းသာယာလမ်း(၁၉/က)ရပ်ကွက်	အမည်ပြောင်း
၉။	ဦးဇော်အေး	၉/မရတ(နိုင်)၁၁၀၂၉၂	လှိုင်သာယာ	ရလပ-၂၃	၉၆၄	ဦးဇော်အေး	၉၆၄၊ စကားဝါ(၄)လမ်း၊ ကစင်ကျေးရွာအုပ်စု	ဂရန်သစ်
၁၀။	ဒေါ်မူယာမြင့်ရှိန်	၁၂/ဗဟန(နိုင်)၀၀၈၂၇၉	ဒဂုံအရှေ့	၅	၁၂၇၉	ဒေါ်သီတာအောင်	၁၂၇၉၊ သစ္စာလမ်း၊ (၅)ရပ်ကွက်၊ ဒဂုံအရှေ့	အမည်ပြောင်း
၁၁။	ဦးသန့်ဇင်	၁၂/သဃက(နိုင်)၀၂၄၁၆၂	သဃ်န်းကျွန်း	၁၆/၄	၁၁၄၅/က	ဦးထွန်းအေး၊ ဒေါ်ခင်ခင်ချို၊ ဒေါ်ဝင်းဝင်းမြင့်	၁၁၄၅/က၊ ဂန္ဓီရိပ်သာလမ်း၊ (၁၆/၄)ရပ်ကွက်	အမည်ပြောင်း
၁၂။	ဦးသန်းထိုက်	၉/မထလ(နိုင်)၁၈၀၀၀၀	ဒလ	၂	၃၄၁	ဒေါ်မြနွယ်+၁	၃၄၁၊ ဆရာစံလမ်း၊ ကမာကဆစ်ရပ်ကွက်	အမည်ပြောင်း
၁၃။	ဦးသန်းထိုက်	၉/မထလ(နိုင်)၁၈၀၀၀၀	ဒလ	၃	၅၃၇/ခ	ဒေါ်မြနွယ်+၁	၅၃၇/ခ၊ ဗိုလ်ဥတ္တမလမ်း၊ ကမာကဆစ်ရပ်ကွက်	အမည်ပြောင်း
၁၄။	ဒေါ်ရှိန်ဖြူ+၁	၁၂/ဥကမ(နိုင်)၁၇၈၅၇၆	မြောက်ဥက္ကလာ	ည	၆၆၇	ဦးထွန်းရှိန်	၆၆၇၊ ရေ(၁၂)လမ်း၊ (ည)ရပ်ကွက်	အမည်ပြောင်း
၁၅။	ဦးစိုးဝင်း+၁	၁၂/သဃက(နိုင်)၁၈၃၃၁၈	သဃ်န်းကျွန်း	၃၀/သုဝဏ္ဏ(လှသုံးကုန်း)	၄၈	ဦးမောင်မောင်အုန်း၊ဒေါ်သီဂီသိန်း	၄၈၊ သုခိတာလမ်း၊ (၂၉)ရပ်ကွက်	အမည်ပြောင်း
၁၆။	ဒေါ်နှင်းအိဖြူ	၉/အမဇ(နိုင်)၀၂၄၀၈၃	မရမ်းကုန်း	၂	၃၉၆	ဒေါ်ခင်ရွှေ	၃၉၆၊ ဗိုလ်ချုပ်လမ်း၊ (၂)ရပ်ကွက်	အမည်ပြောင်း
၁၇။	ဒေါ်လဲ့လဲ့ဝင်း	၁၂/ဥကမ(နိုင်) ၂၃၄၂၅၃	မြောက်ဥက္ကလာ	င	၄၅၈/ခ	ဒေါ်နန့်မသိ	၄၅၈/ခ၊ နွယ်နီ(၁၂)လမ်း၊ (င)ရပ်ကွက်	ဂရန်ခွဲ
၁၈။	ဒေါ်တင်ဝင်း	၉/ပမန(နိုင်)၀၉၈၈၆၉	ဒဂုံမြောက်	၃၂-A	၅၈	ဒေါ်ခင်းနန္ဒာအိ	၅၈၊ ရတနာလမ်းသွယ်လမ်း၊ (၃၂)ရပ်ကွက်	အမည်ပြောင်း

ဌာနမှူး(ဒုတိယညွှန်ကြားရေးမှူးချုပ်)၊ မြို့ပြမြေစီမံခန့်ခွဲမှုဌာန၊ ရန်ကုန်မြို့တော်စည်ပင်သာယာရေးကော်မတီ

ကန့်ကွက်နိုင်ကြောင်း အသိပေးကြေညာခြင်း

ရန်ကုန်တိုင်းဒေသကြီး၊ တောင်ဥက္ကလာပမြို့နယ်၊ (၁၂)ရပ်ကွက်၊ မာဃ (၉)လမ်း၊ တိုက်အမှတ်(၈၀၈/ခ)၊ မြေညီထပ်ဟုခေါ်တွင်သော အကျယ်အဝန်း (အလျား ၁၈ပေxအနံ ၅၄ ပေ)ရှိ တိုက်ခန်းနှင့် ယင်းတိုက်ခန်းပေါ်ရှိ အကျိုးခံစားခွင့်အရပ်ရပ်အားလုံးတို့ကို လက်ရှိထားပိုင်ဆိုင် တရားဝင်လွှဲပြောင်းရောင်းချခွင့်ရှိသူ ဦးထင်လင်းကျော် [၁၂/ကတတ(နိုင်)၀၂၉၁၇၆]ထံမှ ကျွန်ုပ်၏မိတ်ဆွေ ဒေါ်ရွှေယမင်းဦး [၁၂/မဘန(နိုင်)၁၀၆၉၀၃]က အပြီးအပိုင်ဝယ်ယူရန်အတွက် (၁၅–၈–၂၀၂၅)ရက်နေ့က စရန်ငွေများပေးချေထားပြီးဖြစ်ပါသည်။ ကန့်ကွက်လိုပါက ဤကြော်ငြာပါသည့်နေ့မှစ၍ (၇)ရက်အတွင်း ခိုင်လုံသော အထောက်အထား စာရွက်စာတမ်းမူရင်းများနှင့်တကွ ကျွန်ုပ်ထံသို့ လူကိုယ်တိုင် လာရောက်ကန့်ကွက်နိုင်ပါသည်။ သတ်မှတ်ရက်အတွင်း ကန့်ကွက်မှုတစ်စုံတစ်ရာမရှိပါက အရောင်းအဝယ်အား ဥပဒေနှင့်အညီ ဆက်လက်ဆောင်ရွက်သွားမည်ဖြစ်ကြောင်း အများသိစေရန် ကြေညာအပ်ပါသည်။

လွှဲအပ်ညွှန်ကြားချက်အရ–
ဒေါ်မေသဇင်ဆွေ LL.B,DBL,DIPL
တရားလွှတ်တော်ရှေ့နေ (စဉ် ၁၂၂၄၉)
အမှတ်(၉၆)၊လေးထောင့်ကန်လမ်းမကြီး၊
ဆ/ကရပ်ကွက်၊ သဃ်န်းကျွန်းမြို့နယ်။
ဖုန်း– ၀၉–၈၁၁၈၈၃၈၂၊ ၀၉–၇၇၄၄၃၃၉၅၄

“သားအဖြစ်မှ အမွေပြတ်စွန့်လွှတ်ခြင်း”

ပဲခူးတိုင်းဒေသကြီး၊ ပန်းတောင်းမြို့နယ်၊ တုံကင်းအုပ်စု၊ တုံကင်းရွာမကျေးရွာနေ (ဘ) ဦးနိုင်ဦး၊ (အမိ) ဒေါ်အေးအေးမွန်တို့၏သား မောင်ရန်နိုင်ဖြိုး[၇/ပတန(နိုင်)၁၆၉၄၁၄]သည် မိဘတို့၏ ဆိုဆုံးမစကားကို နားမထောင်ဘဲ မိမိဆန္ဒအလျောက် (၁၆–၁–၂၀၂၄)ရက်နေ့တွင် နေအိမ်မှ ဆင်းသွားပါသဖြင့် ၎င်းအား သားအဖြစ်မှ အမွေပြတ်စွန့်လွှတ်လိုက်ပါသည်။ ၎င်းနှင့်ပတ်သက်သော ကိစ္စအဝဝကို လုံးဝ(လုံးဝ)တာဝန်ယူဖြေရှင်းပေးမည်မဟုတ်ပါ။ (စုံစမ်းမေးမြန်းခြင် ်ဴးသည်းခံပါ။)

ဦးနိုင်ဦး+ဒေါ်အေးအေးမွန်တို့၏ လွှဲအပ်ညွှန်ကြားချက်အရ –
ဦးသန်းနိုင်ဌေး [LL.B, DBL, WIPO (Switzerland)]
တရားလွှတ်တော်ရှေ့နေ (စဉ်–၁၀၄၀၈)
အမှတ်(၃၇)၊ အောင်ရတနာလမ်း၊ စည်/တောင်၊
ရွာဘဲရပ်ကွက်၊ ပြည်မြို့။ Ph:09–423676950

ကန့်ကွက်နိုင်ကြောင်း အများသိစေရန်ကြေညာခြင်း

ရန်ကုန်တိုင်းဒေသကြီး၊ မြောက်ဥက္ကလာပမြို့နယ်၊ မြေတိုင်းရပ်ကွက် (င)၊ သဩ္ဇာ(၁၂)လမ်း၊ မြေကွက်အမှတ်(၁၄၆)၊ အကျယ်(၂၀x ၆၀)ပေရှိ ဦးအောင်တင်အမည်ပေါက် နှစ်(၆၀)ဂရန်မြေအမျိုးအစားမြေကွက်အတွင်းမှ မြေကွက်အမှတ်–၁၄၅ နှင့် ကပ်လျက်ရှိ အကျယ်(၁၀x၆၀)ပေမြေကွက်နှင့် ယင်းမြေကွက်ပေါ်ရှိ အကျိုးခံစားခွင့်အားလုံးတို့ကို ဆက်စပ်စာချုပ်တို့ဖြင့် တရားဝင်ပိုင်ဆိုင်နေထိုင်ပြီး လွှဲပြောင်းရောင်းချပိုင်ခွင့်ရှိသူဖြစ်ကြောင်း ဝန်ခံကတိပြုသူ ဒေါ်သန်းသန်းဝင်း [၁၂/ဥကမ(နိုင်)၁၃၆၄၃၇]ထံမှ ကျွန်ုပ်မိတ်ဆွေက အပြီးအပိုင်ဝယ်ယူရန် စရန်ငွေတချို့ကို ပေးချေထားပြီးဖြစ်၍ ကန့်ကွက်လိုပါက ကျွန်ုပ်ထံသို့ စာချုပ်စာတမ်းမူရင်းများဖြင့် ယနေ့မှစ၍ (၇)ရက်အတွင်း လာရောက်ကန့်ကွက်နိုင်ပါသည်။ ကန့်ကွက်မှု မရှိပါက ဥပဒေနှင့်အညီ အရောင်းအဝယ်ပြုလုပ်သွားမည်ဖြစ်ကြောင်း အများသိစေရန် ကြေညာအပ်ပါသည်။

ဒေါ်ခင်သီရိကျော်[၁၂/လသယ(နိုင်)၀၇၉၇၁၇]၏
လွှဲအပ်ညွှန်ကြားချက်အရ–
ဒေါ်ခင်ဝါနွေး(LL.B) တရားလွှတ်တော်ရှေ့နေ(စဉ်–၁၃၆၈၂/၂၀၁၇)
အမှတ်–၁၁၁(တတိယထပ်)၊ နွယ်သာကီလမ်း၊ (၂၉)ရပ်ကွက်၊
ဒဂုံမြို့သစ်(မြောက်ပိုင်း)မြို့နယ်။ ရန်ကုန်မြို့။ ၀၉–၄၂၁၇၁၇၂၆၀

အများသိစေရန်ကြေညာခြင်း

ဒေါ်သီတာလွင်၊ ဒေါ်သန်းသန်းလွင်၊ ဒေါ်ခင်စန္ဒာလွင်တို့နှင့် ကျွန်ုပ်၏မိတ်ဆွေဖြစ်သူ ဒေါ်ရီတာလွင်နှင့် ဦးခင်မောင်လွင်တို့သည် ဖခင် ဦးဘလွင်နှင့် မိခင်ဒေါ်ခင်ညွှန့်တို့မှ မွေးဖွားလာကြသည့် မောင်နှမအရင်းအချာများဖြစ်ကြပါသည်။ ဖခင်နှင့်မိခင်ကွယ်လွန်သွားချိန်တွင် မိခင်ဒေါ်ခင်ညွှန့် ပိုင်ဆိုင်သော မင်္ဂလာတောင်ညွန့်မြို့နယ်၊ (၁၁၁)လမ်း၊တိုက်အမှတ် ၉/ဘီ၊ ၇လွှာ၊ ဧရိယာအကျယ်အဝန်း (၁၃×၄၀)ပေပေါ်ရှိ တိုက်ခန်းအပါအဝင် အကျိုးခံစားခွင့်များသည် အမွေဆိုင်အဖြစ် ကျန်ရှိနေသည့်အတွက် အဆိုပါအမွေဆိုင် တိုက်ခန်းအား ကျွန်ုပ်မိတ်ဆွေများ မသိရှိဘဲ ပေါင်နှံ၊ ရောင်းချ၊ ပေးကမ်း၊ အာမခံတင်သွင်းထားခြင်း၊ တဆင့်ပြန်လည် ငှားရမ်းခြင်းများ ပြုလုပ်ပိုင်ခွင့်မရှိကြောင်းနှင့် အကယ်၍ ပြုလုပ်ဆောင်ရွက်ခဲ့ပါက ပြုလုပ်ခဲ့သူအား တည်ဆဲဥပဒေအရ အရေးယူဆောင်ရွက်သွားမည်ဖြစ်ကြောင်း အများသိစေရန် ကြေညာအပ်ပါသည်။

လွှဲအပ်ညွှန်ကြားသူ
ဒေါ်ရီတာလွင်နှင့်
ဦးခင်မောင်လွင်

လွှဲအပ်ညွှန်ကြားချက်အရ–
ဒေါ်ဖြိုးနန္ဒာဦး LL.B, WIPO (Switzerland)
အထက်တန်းရှေ့နေ
(စဉ် ၅၂၉၅၁/၂၀၂၀)
အမှတ်(၁၅၃)၊၅လွှာA၊ ဆိပ်ကမ်းသာလမ်း၊ရန်ကုန်မြို့။ ဖုန်း ၀၉–၉၇၉၃၄၄၂၇၄၊

အမည်(၂)မျိုးဖြင့် လူတစ်ဦးတည်းဖြစ်ကြောင်း

ကျွန်မ၏အမည်ကို တက္ကသိုလ်ဝင်တန်းအောင်လက်မှတ်မူရင်း၊ ဥပဒေဘွဲ့လက်မှတ် (ယာယီ) မူရင်းနှင့် ဘွဲ့ထောက်ခံချက်ထုတ်ပေးခြင်း မှန်ကန်ကြောင်း ထောက်ခံချက်မူရင်းတို့တွင် ကျွန်မ အမည်ကို **မမအေးလှ**ဟု ဖော်ပြထားပြီး သန်းခေါင်စာရင်းမူရင်းနှင့် မှတ်ပုံတင်မူရင်းတို့တွင် **မအေးလှ**ဟု ဖော်ပြထားပါသည်။ ကျွန်မ၏အမည်ရင်းမှာ **မအေးလှနှင့် မမအေးလှ**ဟုအမည်(၂)မျိုးဖြစ်သော်လည်း လူတစ်ဦးတည်းဖြစ်ပါသည်။

ဒေါ်မအေးလှ [၁၁/မပန(နိုင်)၁၃၃၀၉၉]

ရန်ကုန်မြို့၊မရမ်းကုန်းမြို့နယ်၊(၉)ရပ်ကွက်၊ကမ္ဘာအေးဘုရားလမ်း၊အမှတ်(၄၅/ဂ)ဟုခေါ်တွင်သော (၅)ခန်းတွဲ(၇)ထပ်တိုက်၏တတိယထပ်၊အခန်းအမှတ်(၃၀၂)၊တိုက်ခန်းတစ်ခန်း အရောင်းအဝယ်အားကန့်ကွက်နိုင်ပါကြောင်း။

အထက်ဖော်ပြပါတိုက်ခန်းအား မြို့ရွာနှင့်အိုးအိမ်ဖွံ့ဖြိုးရေးဦးစီးဌာန စုပေါင်းပိုင်အဆောက်အအုံ၊ ပိုင်ဆိုင်ခွင့်စာအုပ်တွင် ဒေါ်စန္ဒာ (၁၂/ဒပန (နိုင်) ၀၁၄၇၃၉) အမည်ပေါက်မှတ်သားထားပြီး အမည်ပေါက်ထံမှ အရောင်းအဝယ်ကတိစာချုပ်ဖြင့် ဝယ်ယူပိုင်ဆိုင်ထားသူ ဒေါ်နီလာဝင်း (၁၂/ဥကမ (နိုင်) ၁၁၈၉၂၁) က အရှုပ်အရှင်းကင်းရှင်းစွာဖြင့် လက်ဝယ်ထားရှိပိုင်ဆိုင်လျက်ရှိကြောင်းနှင့် လွှဲပြောင်းရောင်းချပိုင်ခွင့်ရှိကြောင်း ဝန်ခံကတိပြုသည့်အတွက်ကျွန်ုပ်၏မိတ်ဆွေ ဦးသက်ဦး (၁၂/မရက (နိုင်) ၀၇၅၄၂၇)က အပြီးအပိုင် ဝယ်ယူရန် (စရန်ငွေ) အချို့ကို ပေးချေထားပြီးဖြစ်ပါသည်။ အဆိုပါအရောင်းအဝယ်နှင့်ပတ်သက်၍ ကန့်ကွက်လိုသူများရှိပါက ဤကြော်ငြာပါသည့်ရက်မှစ၍(၇)ရက်အတွင်း တရားဝင်ခိုင်လုံသော စာရွက်စာတမ်းအထောက်အထား(မူရင်း)များနှင့်တကွ ကျွန်ုပ်ထံသို့ လူကိုယ်တိုင်လာရောက် ကန့်ကွက်နိုင်ပါကြောင်းနှင့် သတ်မှတ်ရက်ကျော်လွန်ပါက အရောင်းအဝယ်ကိုဥပဒေနှင့်အညီပြီးဆုံးသည်အထိ ဆက်လက်ဆောင်ရွက်သွားမည်ဖြစ်ကြောင်း အများသိစေရန် ကြေညာအပ်ပါသည်။

လွှဲအပ်ညွှန်ကြားချက်အရ– **ဒေါ်နွယ်နီအေး(LL.B)**
တရားလွှတ်တော်ရှေ့နေ(စဉ်–၁၂၃၃၉)
အမှတ်(၃/၃၀၄)၊ ဂန္ဓမာလမ်း၊ ဝေဘာဂီမြို့သစ်၊မြောက်ဥက္ကလာပမြို့နယ်၊
ရန်ကုန်မြို့။ ဖုန်း–၀၉–၂၅၂၂၁၀၈၀၇

ရန်ကုန်မြို့၊ ဒေါပုံမြို့နယ်၊ ပုသိမ်မြေရပ်ကွက်၊ ပုသိမ်မြေ(၁)လမ်း၊ အမှတ်(၂)မြေကွက်ပေါ်တွင်ဆောက်လုပ်ထားသော(၂)ခန်းတွဲ (၅)ထပ်တိုက်၏ (၃)လွှာ၊ ဒုတိယထပ်၊ အခန်းအမှတ်(A-3)ဟုခေါ်တွင်သောတိုက်ခန်းတစ်ခန်း အရောင်းအဝယ်အားကန့်ကွက်နိုင်ပါကြောင်း။

အထက်ဖော်ပြပါတိုက်ခန်းအား မြေပိုင်ရှင်ထံမှ အရောင်းအဝယ်ကတိစာချုပ်အရ ဒေါ်ခွဲခွဲရီ (၁၂/ဒပန (နိုင်) ၀၁၄၇၃၉) က တရားဝင်ဝယ်ယူပိုင်ဆိုင်ထားပြီး အရှုပ်အရှင်းကင်းရှင်းစွာဖြင့် လက်ဝယ်ထားရှိပိုင်ဆိုင်လျက်ရှိကြောင်းနှင့် လွှဲပြောင်းရောင်းချပိုင်ခွင့်ရှိကြောင်း ဝန်ခံကတိပြုသည့်အတွက်ကျွန်ုပ်၏မိတ်ဆွေက အပြီးအပိုင် ဝယ်ယူရန် (စရန်ငွေ)အချို့ကို ပေးချေထားပြီးဖြစ်ပါသည်။ အဆိုပါအရောင်းအဝယ်နှင့်ပတ်သက်၍ ကန့်ကွက်လိုသူများရှိပါက ဤကြော်ငြာပါသည့်ရက်မှစ၍(၇)ရက်အတွင်း တရားဝင်ခိုင်လုံသော စာရွက်စာတမ်း အထောက်အထား(မူရင်း)များနှင့်တကွ ကျွန်ုပ်ထံသို့လူကိုယ်တိုင်လာရောက် ကန့်ကွက်နိုင်ပါကြောင်းနှင့် သတ်မှတ်ရက်ကျော်လွန်ပါက အရောင်းအဝယ်ကိုဥပဒေနှင့်အညီပြီးဆုံးသည်အထိ ဆက်လက်ဆောင်ရွက်သွားမည်ဖြစ်ကြောင်း အများသိစေရန် ကြေညာအပ်ပါသည်။

လွှဲအပ်ညွှန်ကြားချက်အရ– **ဒေါ်နွယ်နီအေး(LL.B)**
တရားလွှတ်တော်ရှေ့နေ(စဉ်–၁၂၃၃၉)
အမှတ်(၃/၃၀၄)၊ ဂန္ဓမာလမ်း၊ ဝေဘာဂီမြို့သစ်၊မြောက်ဥက္ကလာပမြို့နယ်၊
ရန်ကုန်မြို့။ ဖုန်း–၀၉–၂၅၂၂၁၀၈၀၇

အများသိစေရန် ကန့်ကွက်နိုင်ကြောင်း ကြေညာခြင်း

ရန်ကုန်တိုင်းဒေသကြီး၊ တာမွေမြို့နယ်၊ တာမွေကြီး(ခ) ရပ်ကွက်၊ ၁၆၅ လမ်း၊ အမှတ်(၈)၏ ခြေရင်းခန်း (၂)ခန်းတွဲ၊ (၇)ထပ်ရှိတိုက်ခန်းကို ဒေါ်သန်းသန်း မှတ်ပုံတင်အမှတ် [၁၂/ဗဟန(နိုင်)၀၆၆၉၈၅]ထံမှ အဆက်စပ်စာချုပ်စာတမ်းများဖြင့် တရားဝင် လက်ရောက်ပိုင်ဆိုင်ထားပြီး ၎င်းမှ လွှဲပြောင်းရောင်းချပိုင်ခွင့်ရှိကြောင်း အရှုပ်အရှင်းကင်းရှင်းကြောင်း အသိသက်သေများ ရှေ့မှောက်တွင် ဝန်ခံကတိပြု ပြောဆိုရောင်းချရန် ကမ်းလှမ်းရာ ကျွန်တော်ဦးမြင့်လွင် မှတ်ပုံတင်အမှတ် [၁၄/အမန(နိုင်)၀၇၂၃၁၈]က ဝယ်ယူရန်အတွက် စရန်ငွေ တစ်စိတ်တစ်ဒေသကို ပေးချေထားပြီးဖြစ်ပါသည်။ သို့ဖြစ်ပါ၍ အထက်ပါတိုက်ခန်း အရောင်းအဝယ်အား ကန့်ကွက်လိုပါက ခိုင်လုံသောစာရွက်စာတမ်းမူရင်းများနှင့်တကွ ဤကြော်ငြာပါသည့်နေ့မှ (၇)ရက်အတွင်း လာရောက်ကန့်ကွက်နိုင်ပါကြောင်းနှင့် သတ်မှတ်ရက်အတွင်း ခိုင်မာသော ကန့်ကွက်မှုတစ်စုံတစ်ရာမရှိပါက တိုက်ခန်းအရောင်းအဝယ်ကိစ္စကို ဥပဒေနှင့်အညီ တရားဝင်ပြီးမြောက်သည်အထိ ဆက်လက်ဆောင်ရွက်သွားမည်ဖြစ်ပါကြောင်း အများသိစေရန် ကြေညာအပ်ပါသည်။

ဦးမြင့်လွင်
အမှတ်(၁၄၀)၊ ချောင်းဝပိုင်း(၂)လမ်း၊ အိမ်မဲမြို့၊
ဧရာဝတီတိုင်းဒေသကြီး။
ဖုန်း–၀၉–၄၂၂၄၉၉၁၃၆၊ ၀၉–၇၅၅၂၂၃၆၁၁

တန့်ကွက်နိုင်ပါကြောင်း အများသိစေရန်

ရန်ကုန်တိုင်းဒေသကြီး၊ တောင်ဥက္ကလာပမြို့နယ်၊ (၆)ရပ်ကွက်၊ အင်းဝလမ်း၊ မြေကွက်အမှတ်(၆၅၂)၊ မြေ အကျယ်အဝန်း(၄၀ပေ× ၆၀ပေ)ရှိ နှစ်(၆၀)မြေငှားဂရန်မြေကွက်ပေါ်တွင် ဆောက်လုပ်ထားသော (Roof Slab) (Lift)ပါ (၂)ခန်းတွဲ၊ (၈)ထပ်တိုက်မှ(ပဥ္စမထပ်)၊ (၆လွှာ)၊ (ခြေရင်းခြမ်း)၊ (တိုက်ကိုမျက်နှာမူလျှင်ဘယ်ဘက်ခြမ်း)၊ အကျယ်အဝန်း(၁၇ပေ× ၅၄ပေ)ရှိ မီနီကွန်ဒိုတိုက်ခန်း(၁)ခန်းနှင့် ယင်းမီနီကွန်ဒိုတိုက်ခန်းပေါ်ရှိ အကျိုးခံစားခွင့်အရပ်ရပ်အားလုံးတို့ကို မူလပိုင်ရှင်ဖြစ်သူ ဦးမင်းဦး(၉/ပမန(နိုင်)၀၁၉၄၈၇)ထံမှ အပိုင်ရောင်းချသူ ဦးတင့်လွင်အောင်(၁၀/မလမ(နိုင်)၁၆၄၅၆၆)သည် “အဆောက်အဦးဆောက်လုပ်စဉ်ကာလအတွင်း ကြိုတင်ငွေအရစ်ကျစနစ်ဖြင့် တိုက်ခန်းရောင်းချခြင်း နှစ်ဦးသဘောတူစာချုပ်”ဖြင့် ဝယ်ယူပိုင်ဆိုင်ထားပြီး မိမိတစ်ဦးတည်းသာလျှင် တရားဝင်လက်ရှိလက်ဝယ်ပိုင်ဆိုင်ပြီး လွှတ်လပ်စွာစီမံခန့်ခွဲ၍ အပြီးအပိုင်လွှဲပြောင်းရောင်းချလိုကြောင်း ကျွန်ုပ်၏မိတ်ဆွေဖြစ်သူ **ဦးသူရိန်စိုး(၈/ပဖန(နိုင်)၀၉၂၇၇၁)**ထံသို့ စကားကမ်းလှမ်းလာရာ ကျွန်ုပ်၏မိတ်ဆွေမှ အပြီးအပိုင်ဝယ်ယူရန်အတွက် အရောင်းအဝယ်ပြုလုပ်သော တန်ဖိုးငွေ၏စရန်ငွေတစ်စိတ်တစ်ဒေသကို ပေးချေထားပြီးဖြစ်ပါသည်။ သို့ဖြစ်ပါ၍ ကန့်ကွက်လိုပါက ဤကြော်ငြာပါသည့်နေ့မှစ၍ (၇)ရက်အတွင်း ပိုင်ဆိုင်မှုအထောက်အထား(မူရင်း)များဖြင့် ကျွန်ုပ်ထံသို့လာရောက်ကန့်ကွက်နိုင်ပါကြောင်းနှင့် သတ်မှတ်ရက်ကျော်လွန်ပါက အရောင်းအဝယ်ကို ပြီးမြောက်အောင်မြင်သည်အထိ ဥပဒေနှင့်အညီ ဆက်လက်ဆောင်ရွက်သွားမည်ဖြစ်ပါကြောင်း အများသိစေရန် ကြေညာအပ်ပါသည်။

လွှဲအပ်ညွှန်ကြားချက်အရ –**ဒေါ်မေဇင်ဦး (LL.B)**
တရားလွှတ်တော်ရှေ့နေ (စဉ်–၁၉၃၈၂)
အမှတ်(၄၈၂)၊ သုတ(၁)လမ်း၊ (၄)ရပ်ကွက်၊ တောင်ဥက္ကလာပမြို့နယ်၊
ဖုန်း– ၀၉–၇၈၂၆၉၃၅၅၁၊ ၀၉–၄၂၉၁၅၄၉၆၅

ကန့်ကွက်နိုင်ပါကြောင်း အများသိစေရန်ကြေညာခြင်း

ရန်ကုန်တိုင်းဒေသကြီး၊ ရွှေပြည်သာမြို့နယ်၊ မြေတိုင်းအမှတ်(ထ/၄၃)ရပ်ကွက်၊ မဟာဗန္ဓုလလမ်း၊ မြေကွက်အမှတ်(၂၉)၊ အကျယ်ပေ(၂၀x၆၀)ရှိသော ခြံမြေအား တရားဝင်ပိုင်ဆိုင်လွှဲပြောင်းရောင်းချခွင့်ရှိသူ ဦးရင်မောင်[၁၂/ရပသ(နိုင်)၀၀၁၃၃၅] ကိုင်ဆောင်သူထံမှ ဦးအောင်နိုင်ဆွေအမည်ပေါက် မြေချပါမစ်မူရင်းနှင့်အတူ ဆက်စပ်စာချုပ်စာတမ်းများဖြင့် ကျွန်ုပ်၏မိတ်ဆွေ ဦးကျော်ကျော်ဦး[၁၂/ရပသ(နိုင်)၀၅၆၉၉၉] ကိုင်ဆောင်သူမှ အပြီးအပိုင်ဝယ်ယူနိုင်ရန်အတွက် ခြံမြေတန်ဖိုး၏တစ်စိတ်တစ်ပိုင်းကို ပေးချေမှုပြုပြီးဖြစ်ပါ၍ ကန့်ကွက်လိုသူများရှိပါက ဤကြော်ငြာပါသည့်နေ့မှ (၇)ရက်အတွင်း ခိုင်လုံသော စာရွက်စာတမ်းမူရင်းအထောက်အထားများနှင့်တကွ ကျွန်ုပ်ထံသို့ လာရောက်ကန့်ကွက်နိုင်ပါသည်။ သတ်မှတ်ရက်ကုန်ဆုံးသည့်တိုင်အောင် ကန့်ကွက်မည့်သူမရှိပါက တရားဝင်ပိုင်ဆိုင်မှုဖြစ်စေရန် ဥပဒေနှင့်အညီ ဆက်လက်ဆောင်ရွက်သွားမည်ဖြစ်ပါကြောင်း အများသိစေရန် ကြေညာအပ်ပါသည်။

ဦးကျော်ကျော်ဦး၏ လွှဲအပ်ညွှန်ကြားချက်အရ–
ဒေါ်စုစုလှိုင် (LL.B)
တရားလွှတ်တော်ရှေ့နေ (စဉ်–၁၂၇၀၈)
အမှတ်(၆၅၅/ခ)၊မဟာမြိုင်လမ်း၊ (၉/၂)ရပ်ကွက်၊ ရွှေပြည်သာမြို့နယ်။
ဖုန်း –၀၉–၄၂၀၀၆၆၈၁၅

ကန့်ကွက်နိုင်ပါကြောင်း အများသိစေရန်ကြေညာခြင်း

ရန်ကုန်တိုင်းဒေသကြီး၊ ဒဂုံမြို့သစ်(အရှေ့ပိုင်း)မြို့နယ် (ယခင်ဒဂုံမြို့သစ်မြောက်ပိုင်း)၊ မြေတိုင်းရပ်ကွက်အမှတ်–၅၊ မြေကွက်အမှတ်–၂၈၀၊ ဧရိယာ(၀.၀၅၆)ဧကရှိ နှစ်(၆၀)မြေငှားဂရန်မြေကွက်ဟုခေါ်တွင်သော အမှတ်(၂၈၀)၊ သီရိမွန်လမ်း၊ (၅)ရပ်ကွက်၊ ဒဂုံမြို့သစ်(အရှေ့ပိုင်း)မြို့နယ်၊ ရန်ကုန်မြို့၊ အကျယ်အဝန်း (၄၀.၆ x ၆၀) ပေတွင် တရားဝင်မခွဲမစိတ်ရသေးသော (၂၀ x ၆၀)ပေရှိ မြေနှင့် ယင်းမြေပေါ်ရှိ အကျိုးခံစားခွင့်များအားလုံးကို ဝယ်ယူရန် ရန်ကုန်မြို့တော်စည်ပင်သာယာရေးကော်မတီ၊ မြို့ပြမြေစီမံခန့်ခွဲမှုဌာနတွင် တရားဝင်အမည်ပေါက်ပိုင်ရှင် ဒေါ်ခင်ပြုံးထံမှ အရပ်ကတိစာချုပ် အဆက်စပ်ဖြင့် ဝယ်ယူပိုင်ဆိုင်လက်ရှိထား၍ ယခု ရောင်းချပိုင်ခွင့်ရှိသူ ဒေါ်အေးမြတ်မြတ်ထွေး [၁၂/မဂဒ(နိုင်)၀၀၁၅၄၃]အား ကျွန်ုပ်၏မိတ်ဆွေမှ မြေကွက်ရောင်းဖိုးငွေ၏ တစ်စိတ်တစ်ဒေသကို စရန်ငွေအဖြစ် ပေးချေထားပြီးဖြစ်ပါသည်။ စရန်ငွေပေးချေထားခြင်းနှင့်ပတ်သက်၍ မည်သူမဆို ကန့်ကွက်လိုပါက ခိုင်လုံသော အထောက်အထား စာချုပ်စာတမ်း(မူရင်း)များနှင့် ဤကြော်ငြာပါသည့်နေ့မှစ၍ (၇)ရက်အတွင်း ကျွန်ုပ်တို့ထံ လာရောက်ကန့်ကွက်နိုင်ပါသည်။

ကန့်ကွက်မည့်သူမရှိပါက အထက်ဖော်ပြပါမြေကွက်ကို တရားဝင်နည်းလမ်းတကျ အရောင်းအဝယ်စာချုပ် ဆက်လက်ချုပ်ဆို၍ ဥပဒေနှင့်အညီ ဝယ်ယူသွားမည်ဖြစ်ပါကြောင်း အများသိစေရန် ကြေညာအပ်ပါသည်။

လွှဲအပ်ညွှန်ကြားချက်အရ –
ဒေါ်စိုးစိုးမြင့် (LL.B) တရားလွှတ်တော်ရှေ့နေ (စဉ်–၁၀၀၆၃)
အမှတ် (၈၆)၊ ၇–လွှာ (စီ)၊ ဝါးတန်းလမ်း၊ လမ်းမတော်မြို့နယ်၊ ရန်ကုန်မြို့။
ဖုန်း–၀၉ – ၄၂၁၀၃၅၉၆၃၊ ၀၉–၇၉၃၀၂၇၆၇၇

ကန့်ကွက်နိုင်ကြောင်း အများသိစေရန် ကြေညာချက်

ရန်ကုန်တိုင်းဒေသကြီး၊ မြောက်ဥက္ကလာပမြို့နယ်၊ မြေတိုင်းရပ်ကွက်အမှတ်(၁၁/၁–ရွှေပေါက်ကံ)၊ ခိုင်သဇင်(၁)လမ်း၊ မြေကွက်အမှတ်(၇၄၁)၊ **၇၉၂၀၁၅ တပ်သားသောင်းဟန်[၁၂/မဂဒ(နိုင်)၀၄၃၁၅၀]**အမည်ပေါက်ပါမစ်မူရင်း၊ အကျယ်အဝန်း(အလျား၄၀ပေx အနံ၆၀ပေ)အနက်မှ တရားဝင်ခွဲစိတ်ရသေးခြင်းမရှိသော ခိုင်သဇင်(၁)လမ်းမှ မြေကွက်မျက်နှာမူပါက (ညာဘက်ခြမ်း)၊ (အလျား၁၀ပေx အနံ၆၀ပေ)ရှိမြေကွက်နှင့် ယင်းမြေကွက်ပေါ်ရှိ တစ်ထပ်အိမ်၊ မီတာအကျိုးခံစားခွင့် အရပ်ရပ်အားလုံးတို့ကို ပါမစ်မူရင်းအမည်ပေါက်ထံမှ **ဦးချစ်ကိုကိုလင်း[၁၂/ဥကမ(နိုင်)၁၇၃၂၁၄]**က အရပ်စာချုပ်အဆက်ဆက်များဖြင့်ဝယ်ယူပိုင်ဆိုင်ပြီး ပါမစ်မူရင်းနှင့် မြေစာရင်းမှန်ကန်ကြောင်း ပြန်လည်ရောင်းချပိုင်ခွင့်ရှိကြောင်း ဝန်ခံကတိပြုလျက် ရောင်းချရန်ကမ်းလှမ်းသဖြင့် ကျွန်ုပ်၏မိတ်ဆွေဖြစ်သူ **ဦးဝေဖြိုးအောင် [၇/ဒဥန(နိုင်)၁၈၄၇၅၈]**က အပြီးအပိုင်ဝယ်ယူရန်အတွက် တန်ဖိုးတစ်စိတ်တစ်ဒေသကို စရန်ငွေအဖြစ် ပေးချေထားပြီးဖြစ်ပါ၍ ယင်းမြေ/ အိမ်နှင့်ပတ်သက်၍ ပိုင်ရေးဆိုင်ခွင့်ရှိသူ မည်သူမဆိုကန့်ကွက်လိုပါက ခိုင်လုံသော ပိုင်ဆိုင်မှုစာရွက်စာတမ်း(မူရင်း) အပြည့်အစုံနှင့်တကွ ဤကြော်ငြာပါသည့်နေ့မှ (၇)ရက်အတွင်း ကျွန်ုပ်ထံသို့ လာရောက်ကန့်ကွက်နိုင်ပါကြောင်းနှင့် သတ်မှတ်ရက်ကျော်လွန်ပါက အရောင်းအဝယ်ကိစ္စအား ဥပဒေနှင့်အညီ ဆက်လက်ဆောင်ရွက်သွားမည်ဖြစ်ကြောင်း အများသိစေရန် အသိပေးကြေညာအပ်ပါသည်။

လွှဲအပ်ညွှန်ကြားချက်အရ –
ဒေါ်စိုးစိုးသိန်း(LL.B) တရားလွှတ်တော်ရှေ့နေ(စဉ်–၁၅၄၀၉/၂၀၁၉)
အမှတ်(၁၀၆)၊ (၄)လွှာ၊ ၃၈–လမ်း(အောက်)၊ ကျောက်တံတားမြို့နယ်၊
ရန်ကုန်တိုင်းဒေသကြီး။ ဖုန်း–၀၉–၄၂၀၀၄၉၃၈၀၊ ၀၉–၇၉၅၃၃၅၂၇၅

ဖခင်အမည်မှန်

ပဲခူးတိုင်း ဒေသကြီး၊ ညောင်လေးပင်မြို့၊ အ.ထ.က (၂)၊ Grade–10 တွင် ပညာသင်ကြားနေသော မောင်ညာဏ်လင်းထွန်း၏ ဖခင်အမည်မှန်မှာ ဦးညီစန်း [၇/ညလပ(နိုင်)၁၁၃၆၇၄]နှင့် ဦးညီညီဆန်း သည် တစ်ဦးတည်းဖြစ်ပါကြောင်း။

ဦးညီစန်း(ခ) ဦးညီညီဆန်း

ပတ်စ်ပို့ ပျောက်ဆုံးကြောင်း

(ဘ)ဦးကြည်သန်း၏ သမီး မသိင်္ဂီထွေး [၇/ပခန(နိုင်)၄၈၄၃၉၆]၏ နိုင်ငံကူးလက်မှတ်နံပါတ် မမှတ်မိသည် ခရီးသွားရင်း ပျောက်ဆုံးသွားပါသဖြင့် တွေ့ရှိပါက အကြောင်းကြားပေးပါရန်။

ဖုန်း–၀၉–၇၇၇၂၉၀၃၄၅

ပြင်ဆင်ဖတ်ရှုပါရန်

(၁၅–၈–၂၀၂၅)နေ့ထုတ် ကြေးမုံသတင်းစာ ကြော်ငြာစာမျက်နှာ(၂၉) တရားလွှတ်တော်ရှေ့နေ ဒေါ်နီလာခင် “ရန်ကုန်တိုင်းဒေသကြီး၊ ဒဂုံမြို့သစ် (မြောက်ပိုင်း)မြို့နယ်၊ မြေတိုင်းရပ်ကွက်အမှတ်–၃၄၊ မြေကွက်အမှတ်–၁၁၉၂၊ မြေအကျယ်အဝန်း (၀.၀၅၆)ဧကရှိ မြေကွက်နှင့် ယင်းမြေကွက်ပေါ်ရှိ အကျိုးခံစားခွင့်တို့အား အရောင်းအဝယ်ပြုလုပ်ခြင်းအပေါ် ကန့်ကွက်နိုင်ပါကြောင်း” ကြေညာခြင်း ကြော်ငြာတွင် **ရောင်းချသူ ဦးဇော်မျိုးခိုင် [၁၀/မဒန(နိုင်)၀၀၁၅၁၉]** ဟု ပြင်ဆင်ဖတ်ရှုပါရန်။

သွေးသည် အသက်

ကန့်ကွက်လိုက ခိုင်လုံသော မှတ်ပုံတင်စာချုပ်စာတမ်းများ၊ တရားရုံးအထောက်အထားတစ်ရပ်ရပ်ဖြင့် ဤကြော်ငြာပါသည့်နေ့မှစ၍ (၇)ရက်အတွင်း ကန့်ကွက်နိုင်ပါကြောင်းနှင့် ကန့်ကွက်မှုမရှိပါက လုပ်ထုံးလုပ်နည်းအတိုင်းဆက်လက်ဆောင်ရွက်ပေးသွားမည်ဖြစ်ပါသည်။

စဉ်	လျှောက်ထားသူ		လျှောက်ထားသည့်					လျှောက်ထားသည့် အကြောင်းအရာ
	အမည်	မှတ်ပုံတင်	မြို့နယ်	မြေတိုင်း	မြေကွက်	မြေအမည်ပေါက်	လိပ်စာ	
၁။	ဒေါ်ဆုယဉ်နွယ်	၁၂/လမတ(နိုင်)၀၃၄၉၀၅	ဒဂုံဆိပ်ကမ်း	၇၈	၄၄၃	ဒေါ်ပေါက်မိန်(ခ)ပေါက်မေ	၄၄၃၊ ပုလဲလမ်း၊ (၇၈)ရပ်ကွက်	အမည်ပြောင်း
၂။	ဦးဝင်းမောင်	၁၂/လမန(နိုင်)၀၇၈၂၆၆	ရွှေပြည်သာ	၂၃	၈၄/က	ဒေါ်စန်းဝင်း+၁	၈၄/က၊ စိန်ပန်းလမ်း၊ (၅/၇)ရပ်ကွက်	အမည်ပြောင်း
၃။	ဦးတင်ရွှေ	၁၂/ပဘတ(နိုင်)၀၀၆၃၉၈	ပန်းဘဲတန်း	၁၆စီ၃	II.2 1st Southern Quarter of Original	ဒေါ်ခင်စန်းမြင့်ဦးတင်ရွှေ	၃၄၅/၃၄၇၊ ရွှေဘုံသာ(အထက်)လမ်း၊ (၅)ရပ်ကွက်	အမည်ပြောင်း
၄။	ဒေါ်စန်းစန်းဝင်း	၁၂/ခရန(နိုင်)၀၃၆၉၉၄	ဒဂုံတောင်	၆၅	၆၆၈	ဦးလှမြင့်	၆၆၈၊ ရွှေဝါထွန်းလမ်း၊ (၆၅)ရပ်ကွက်	အမည်ပြောင်း
၅။	ဦးအောင်ဇော်မင်း+၁	၉/ခအဇ(နိုင်)၀၀၃၄၇၀	မြောက်ဥက္ကလာ	ည	၁၀၄၂/က	ဒေါ်လယ်ဉ်ဝင်း	၁၀၄၂/က၊ ခေမာသီလမ်း၊ (ည)ရပ်ကွက်	အမည်ပြောင်း
၆။	ဦးဇော်ညီညီအောင်	၁၀/မဒန(နိုင်)၁၀၀၂၀၄	တောင်ဥက္ကလာ	၃	၄၃၇	ဒေါ်လှမြတ်ဟန်ဦးကျော်ဇင်ယု၊ ဦးမျိုးမြင့်အောင်	၄၃၇၊ (၁၅)လမ်း၊ (၃)ရပ်ကွက်	အမည်ပြောင်း
၇။	ဒေါ်သွန်သွန်ရွှေ+၁	၁၂/အလန(နိုင်)၀၂၄၅၇၉	သာကေတ	၂/မြောက်	၆၅၄/ခ	ဒေါ်သီတာမျိုးတင့်	၆၅၄/ခ၊ သဒ္ဓိရုံ(၃)လမ်းနှင့်သဒ္ဓိရုံ(၄)လမ်းထောင့်၊ ၂/မြောက်ရပ်ကွက်	အမည်ပြောင်း
၈။	ဒေါ်သူသူအောင်	၁၂/တမန(နိုင်)၁၀၈၁၃၉၄	တာမွေ	၃၄–အက်ဖ်ရှိ	၆၁၉	ဒေါ်မွန်မွန်မြင့်	၆၁၉၊ အနန္တဂုဏ်ရည်လမ်း၊ မေတ္တာညွန့်ရပ်ကွက်	အမည်ပြောင်း
၉။	ဒေါ်ကျော့မေ	၁၁/စတန(နိုင်)၀၁၀၇၈၂	ဒဂုံမြောက်	၃၆	၃၈၄/ခ	ဒေါ်ကျော့မေ+၁	၃၈၄/ခ၊ ခေါင်မိုးဟင်းလမ်း၊ (၃၆)ရပ်ကွက်	ဂရန်ခွဲ
၁၀။	ဒေါ်အေးနန္ဒာငြိမ်း	၁၂/အစန(နိုင်)၁၈၂၀၇၆	ဒဂုံမြောက်	၃၆	၃၈၄/က	ဒေါ်ကျော့မေ+၁	၃၈၄/က၊ ခေါင်မိုးဟင်းလမ်း၊ (၃၆)ရပ်ကွက်	ဂရန်ခွဲ
၁၁။	ဦးမျိုးကျော်ဌေး	၁၃/လရန(နိုင်)၁၂၈၀၇၀	မင်္ဂလာဒုံ	၁/ယင်းမာရိပ်သာ–၃	၁ မှ ၂၈/E	ဒေါ်မြန်ဇော်+၂	၁မှ၂၈/E၊ ၁/ယင်းမာရိပ်သာ(၃)အိမ်ရာ	အမည်ပြောင်း
၁၂။	ဒေါ်ဆိုနီကုမာရီ	၇/ဖမန(နိုင်)၀၉၃၀၁၆	မရမ်းကုန်း	ဂု၈၉၁၀သည်ပိုင်း– သီရိမွန်(အိမ်ရာ–၂)	၂၁၅	ဒေါ်နီနီဝင်း	၂၊ ကံ့ကော်လမ်း၊ (၁)ရပ်ကွက်	အမည်ပြောင်း
၁၃။	ဒေါ်ဇာခြည်လှိုင်	၆/ထဝန(နိုင်)၀၇၅၅၂၁	လှိုင်သာယာ	သကမ–၆	၃၁၀/က	ဦးသောင်းလှိုင်	၃၁၀/က၊ ဗိုလ်အောင်ကျော်လမ်း၊ (၁၃)ရပ်ကွက်	အမည်ပြောင်း
၁၄။	ဒေါ်စိုးစိုးမာ+၂	၁၂/တမန(နိုင်)၀၆၆၅၀၆	မြောက်ဥက္ကလာ	၄	၈၁၆/က	ဒေါ်သိန်းသိန်း	၈၁၆/က၊ နှင်းဆီ(၁)လမ်း၊ (၄)ရပ်ကွက်	အမည်ပြောင်း
၁၅။	ဦးအောင်မြတ်မိုး	၁၂/တမန(နိုင်)၀၀၁၂၇၇	ဒဂုံတောင်	၇၀	၅၂၉	ဒေါ်နော်ဂေးလီ	၅၂၉၊ နဝဒေးလမ်း၊ (၇၀)ရပ်ကွက်	အမည်ပြောင်း
၁၆။	ဒေါ်သီတာဦး	၁၂/တမန(နိုင်)၀၉၆၈၈၈	ဒဂုံတောင်	၂၆	၅၃၃	ဦးတင်မြင့်	၅၃၃၊ ယောက်ကော်စံရိပ်ငြိမ်လမ်း၊ (၂၆)ရပ်ကွက်	အမည်ပြောင်း

ဌာနမှူး(ဒုတိယညွှန်ကြားရေးမှူးချုပ်)၊ မြို့ပြမြေစီမံခန့်ခွဲမှုဌာန၊ ရန်ကုန်မြို့တော်စည်ပင်သာယာရေးကော်မတီ

ကန့်ကွက်နိုင်ပါကြောင်း အများသိစေရန်ကြေညာခြင်း

ရန်ကုန်တိုင်းဒေသကြီး၊ ဒဂုံမြို့သစ်(မြောက်ပိုင်း)မြို့နယ်၊ မြေတိုင်းရပ်ကွက်အမှတ်– ၄၆၊ မြေကွက်အမှတ်– ၁၅၉၆၊ ဧရိယာ(၀.၀၅၅)ဧကရှိ နှစ်(၆၀) မြေငှားဂရန်မြေကွက်နှင့် ယင်းမြေကွက်ပေါ်ရှိ ရန်ကုန်မြို့၊ ဒဂုံမြို့သစ်(မြောက်ပိုင်း) မြို့နယ်၊ (၄၆)ရပ်ကွက်၊ ဒီပါအေးမြလမ်း၊ အမှတ်– ၁၅၉၆ ဟု ခေါ်တွင်သည့်မြေကွက်နှင့် အဆောက်အဦအပါအဝင် အကျိုးခံစားခွင့်အရပ်ရပ်အားလုံးကို ရန်ကုန်မြို့တော်စည်ပင်သာယာရေးကော်မတီ၊ မြို့မြေယာဌာနတွင် အမည်ပေါက်ပိုင်ဆိုင်သူ ဒေါ်မိုးသီတာ[၁၂/လမန(နိုင်)၀၇၉၃၄၁]မှ မိမိသာလျှင် တရားဝင်လက်ဝယ်ရှိ ပိုင်ဆိုင်ကြောင်း၊ အရှုပ်အရှင်းကင်းရှင်းကြောင်း ဝန်ခံလျက် ရောင်းချလိုကြောင်း ကမ်းလှမ်းလာရာ ကျွန်ုပ်မိတ်ဆွေမှ ဝယ်ယူရန်အတွက် ရောင်းဖိုးငွေ၏ တစ်စိတ်တစ်ဒေသကို စရန်ငွေအဖြစ် ပေးချေထားပြီးဖြစ်ပါသည်။ သို့ဖြစ်ပါ၍ ကန့်ကွက်လိုပါက ဤကြော်ငြာပါသည့်ရက်မှ(၇)ရက်အတွင်း ခိုင်လုံသော ပိုင်ဆိုင်မှုစာရွက်စာတမ်း အထောက်အထားမူရင်းများနှင့်အတူ ကျွန်ုပ်ထံသို့ လာရောက်ကန့်ကွက်နိုင်ပါကြောင်းနှင့် သတ်မှတ်ရက်ကျော်လွန်ပါက အရောင်းအဝယ်ကိစ္စကို ဥပဒေနှင့်အညီ ပြီးဆုံးတိုင်အောင် ဆက်လက်ဆောင်ရွက်သွားမည်ဖြစ်ကြောင်း အများသိစေရန် ကြေညာအပ်ပါသည်။

လွှဲအပ်ညွှန်ကြားချက်အရ –
ဒေါ်မြင့်သန္တာထွန်း (LL.B)
အထက်တန်းရှေ့နေ (စဉ်–၂၄၉၈၁/၂၀၁၀)
အမှတ်–၆၄၂/ခ၊ ဗညားနွဲ့လမ်း၊ ၃၈–ရပ်ကွက်၊ ဒဂုံမြို့သစ်(မြောက်ပိုင်း)မြို့နယ်၊ ရန်ကုန်တိုင်းဒေသကြီး။ ဖုန်း – ၀၉–၇၉၅၈၁၂၃၀၉

" ကန့်ကွက်နိုင်ပါကြောင်း "

ရန်ကုန်တိုင်းဒေသကြီး၊ ဒဂုံမြို့သစ် (တောင်ပိုင်း) မြို့နယ်၊ (၂၄) ရပ်ကွက်၊ တိုက်အမှတ်(၇၉၄)၊ (၄)လွှာ၊ ခေါင်းရင်းခန်း၊ နှံ့သာမြိုင်လမ်းနှင့် မင်္ဂလာလမ်းထောင့်ရှိ တိုက်ခန်းအပါအဝင် ယင်းတိုက်ခန်းနှင့်ပတ်သက်သော အကျိုးခံစားခွင့်အရပ်ရပ်တို့အား တရားဝင်လက်ရှိထားပိုင်ဆိုင်သူဖြစ်သော ဒေါ်စောမြတ်သူ(ဘ) ဦးကျော်မြင့် (၁၂/ဒဂတ (နိုင်)၀၁၀၉၈၆)က အရှုပ်အရှင်း ကင်းစွာဖြင့် လွှဲပြောင်းရောင်းချပိုင်ခွင့်ရှိကြောင်း ဝန်ခံကတိပြု၍ ရောင်းချရန်ကမ်းလှမ်းရာ ကျွန်ုပ်၏မိတ်ဆွေက အပြီးအပိုင်ဝယ်ယူရန် တိုက်ခန်းတန်ဖိုး၏ တစ်စိတ်တစ်ဒေသကို စရန်ငွေအဖြစ်ပေးချေထားပြီးဖြစ်ပါသည်။ အရောင်းအဝယ်အား ကန့်ကွက်လိုပါက ပိုင်ဆိုင်မှု စာချုပ်စာတမ်းမူရင်းများနှင့်အတူ ဤကြော်ငြာပါသည့်ရက်မှစ၍ (၁၄) ရက်အတွင်း ကန့်ကွက်နိုင်ပါကြောင်းနှင့် သတ်မှတ်ရက်ကျော်လွန်ပါက အရောင်းအဝယ်ကို ပြီးဆုံးသည့်တိုင်အောင် ဥပဒေနှင့်အညီ ဆက်လက်ဆောင်ရွက်သွားမည်ဖြစ်ကြောင်း အများသိစေရန် ကြေညာအပ်ပါသည်။

ဦးဇော်မင်း (ဘ) ဦးလှတင် + ဒေါ်စန်းစန်းလွင် (ဘ) ဦးမောင်မောင်ကြီး
(၁၂/ဒဂတ(နိုင်)၀၂၀၅၆၅) (၁၂/လမန(နိုင်)၁၀၆၂၄၅) တို့၏

လွှဲအပ်ညွှန်ကြားချက်အရ- ဦးဟန်လင်းကျော် (LL.B)
တရားလွှတ်တော်ရှေ့နေ (စဉ် - ၁၈၃၅၈/၂၀၂၃)
အမှတ် (၁၂၈၃)၊ (၄) လွှာ၊ စံပယ်လမ်း၊ မေတ္တာညွန့်ရပ်ကွက်၊ တာမွေမြို့နယ်၊ ရန်ကုန်တိုင်းဒေသကြီး။ ဖုန်း - ၀၉ - ၉၅၀၄၄၄၅၂၆

ကန့်ကွက်နိုင်ကြောင်း အများသိစေရန်ကြေညာခြင်း

ရန်ကုန်တိုင်းဒေသကြီး၊ မင်္ဂလာဒုံမြို့နယ်၊ မြေတိုင်းရပ်ကွက်အမှတ်(၅၃၂/ဘီ၅)၊ ပေါင်းကူးဥဒဏရပ်ကွက်၊ ငုဝါလမ်းနှင့် ဂန္ဓမာလမ်းသွယ်ထောင့်ရှိ မြေကွက်အမှတ်(၆၂)၊ ဦးညီညီဇော် [၁၂/အစန(နိုင်)၀၆၉၉၅၃] အမည်ပေါက်၊ ဧရိယာ(၁.၀၇ ဧက) ကျယ်ဝန်းသည့် နှစ်(၆၀) ဂရန်မြေကွက်အနက်မှ တရားဝင် မခွဲစိတ်ရသေးသော မြေကွက်အမှတ်(၂၀)နှင့်ကပ်လျက် ပေ(၂၀x၆၀) ကျယ်ဝန်းသည့် မြေကွက်အမှတ်(၂၁/က) (ခြေရင်းခြမ်း) ဂရန်မြေကွက်နှင့် ယင်းမြေအပါအဝင် အကျိုးခံစားခွင့် အရပ်ရပ်အားလုံးတို့ကို အရပ်ကတိစာချုပ် အဆက်ဆက်ဖြင့် လက်ရှိပိုင်ဆိုင်ထားပြီး တစ်ဦးတည်းရောင်းချပိုင်ခွင့်ရှိကြောင်း ဝန်ခံကတိပြုသူ ဦးအောင်ကျော်မိုး [၁၂/ဥကမ(နိုင်)၀၃၇၄၃၃] မှ ရောင်းချမည် ဖြစ်ကြောင်းကမ်းလှမ်းရာ ကျွန်မ ဒေါ်နန္ဒာဝင်း [၁၂/လမန(နိုင်)၁၄၄၇၉၈]မှ ဝယ်ယူရန်အတွက် စရန်ငွေတစ်စိတ်တစ်ဒေသကို (၁၆–၈–၂၀၂၅)ရက်နေ့တွင် ပေးချေပြီးဖြစ်ပါသည်။

သို့ဖြစ်ပါ၍ အဆိုပါ အိမ်ခြံမြေ အရောင်းအဝယ်နှင့် ပတ်သက်၍ ပိုင်ရေးဆိုင်ခွင့်ရှိကြောင်း လာရောက်ကန့်ကွက်လိုသူများရှိပါက ဤကြော်ငြာပါသည့်နေ့ရက်မှစ၍ ၇(ခုနစ်)ရက်အတွင်း ကျွန်မ ဒေါ်နန္ဒာဝင်း [၁၂/လမန(နိုင်)၁၄၄၇၉၈]ထံသို့ ခိုင်လုံသော စာချုပ်စာတမ်းမူရင်းများ၊ စာရွက်စာတမ်း အထောက်အထား မူရင်းများ အပြည့်အစုံနှင့်အတူ လူကိုယ်တိုင်လာရောက် ကန့်ကွက်နိုင်ပါသည်။ ဖော်ပြပါ သတ်မှတ်ရက်အတွင်း ကန့်ကွက်ခြင်းမရှိပါက ဥပဒေနှင့်အညီ ဤအိမ်ခြံမြေအရောင်းအဝယ်ကို ပြီးဆုံးသည်အထိ ဆက်လက် ဆောင်ရွက်သွားမည်ဖြစ်ပါကြောင်း အများသိစေရန် အသိပေး ကြေညာအပ်ပါသည်။

ဒေါ်နန္ဒာဝင်း
[၁၂/လမန(နိုင်)၁၄၄၇၉၈]
ဖုန်း–၀၉–၇၉၅၅၆၆၅၆၀၊ ၀၉–၄၂၃၀၅၀၂၂၅

အများသိစေရန်အသိပေးကြေညာခြင်း

မော်လမြိုင်မြို့၊ မြေနီကုန်းရပ်ကွက်၊ အကွက်အမှတ်(၇၄)၊ ဦးပိုင်အမှတ်(၂၈/၃/၁)၊ ဧရိယာ(၀.၀၆၀)ဧကရှိ ဘိုးဘွားပိုင် မြေကွက်နှင့် အကျိုးခံစားခွင့်အရပ်ရပ်တို့သည် မော်လမြိုင်မြို့နယ် မြေစာရင်းဦးစီးဌာန(၁–က)မှတ်ပုံတင်စာရင်းတွင် ဒေါ်မရမ်း အမည်ပေါက်ပါ သည်။ ဒေါ်မရမ်းသည် ၂၀၁၆ခုနှစ်တွင်လည်းကောင်း၊ ခင်ပွန်းဖြစ်သူ ဦးအောင်ထွန်းသည်(၁၉၉၂)ခုနှစ်တွင်လည်းကောင်း အသီးသီး ကွယ်လွန်ခဲ့ကြပြီးဖြစ်သောကြောင့် သမီး(၂)ဦးဖြစ်သူ (၁)ဒေါ်သူဇာထွန်း [၁၀/မလမ(နိုင်)၁၅၄၁၈၃]၊ (၂)ဒေါ်လဲ့ဝါထွန်း[၁၀/မလမ(နိုင်)၂၀၆၀၆၁]တို့သည် တရားရုံး ကျမ်းကျိန်လွှာအမှတ်–၃၃၁/၂၀၁၇၊ ကြေညာစာချုပ်အမှတ် – ၃၃၂/၂၀၁၇အရ ကြေညာစာချုပ် ချုပ်ဆိုခဲ့ပြီး ပိုင်ဆိုင်ခဲ့မှုအပေါ် ဒေါ်ပန်းကြည်ထံသို့ (တရားဝင်စာချုပ်အမှတ်– ၃ /၂၀၂၅အရ) ရောင်းချပေးခဲ့သောကြောင့် ဒေါ်ပန်းကြည်မှ လက်ရှိလက်ရောက် ပိုင်ဆိုင်ခဲ့ပါသည်။ ထိုသို့ပိုင်ဆိုင်မှုအပေါ် ဒေါ်ပန်းကြည် အမည်သို့ပြောင်းလဲခွင့်ပြုပါရန် မြို့နယ်မြေစာရင်းဦးစီးဌာနသို့လျှောက်ထားခဲ့ရာ ဖော်ပြပါမြေနှင့် ပတ်သက်၍ ကန့်ကွက်လိုသူများရှိပါက မော်လမြိုင်မြို့နယ် မြေစာရင်းဦးစီးဌာနသို့ ခိုင်လုံသော အထောက်အထားများနှင့်တကွ (၁)လအတွင်း ကန့်ကွက်နိုင်ပါကြောင်းနှင့် ကန့်ကွက်သူမရှိပါက အမည်ပြောင်းလဲခြင်းကို ဥပဒေနှင့်အညီ ဆက်လက် ဆောင်ရွက်ပေးသွားမည်ဖြစ်ကြောင်း အများသိရှိရန် ကြေညာလိုက်သည်။

မြို့နယ်မြေစာရင်းဦးစီးဌာန၊ မော်လမြိုင်မြို့။

ကန့်ကွက်နိုင်ကြောင်းအများသိစေရန်အသိပေးကြေညာခြင်း

ရန်ကုန်တိုင်းဒေသကြီး၊ သာကေတမြို့နယ်၊ ၆/အရှေ့ရပ်ကွက်၊ အောင်သုခလမ်း၊ အမှတ်(၈၃၈)၊ အကျယ်(၄၀'x၆၀')၊ နှစ်(၆၀)ဂရန်မြေအနက်မှ မြေကွက်၏ ညာခြမ်း၊ အကျယ်(၂၇'x၆၀')မြေကွက်နှင့် သစ်သားအုတ်ညှပ်နှစ်ထပ်အိမ်အပါအဝင် အကျိုးခံစားခွင့်အရပ်ရပ်ကို အမည်ပေါက် ဒေါ်မိချို [၁၂/သကတ (နိုင်) ၁၅၄၆၂၆] (BLN–041536)ထံမှ ကျွန်ုပ်၏မိတ်ဆွေ ဒေါ်လှမိုးခိုင် [၁၁/စတန(နိုင်)၀၆၇၀၈၅]က အပြီးအပိုင် ဝယ်ယူရန် စရန်ငွေအချို့ကို ပေးချေပြီးဖြစ်ရာ အထက်ပါ အရောင်းအဝယ်နှင့် ပတ်သက်၍ ပိုင်ဆိုင်ခံစားခွင့်ရှိသူများသည် ဤကြေညာပါသည့်နေ့မှစ၍ (၁၄)ရက်အတွင်း ကျွန်ုပ်ထံခိုင်လုံသော စာရွက်စာတမ်းအထောက်အထားများနှင့် လာရောက် ကန့်ကွက်နိုင်ကြောင်း အများသိစေရန် အသိပေးကြေညာအပ်ပါသည်။

လွှဲအပ်ညွှန်ကြားချက်အရ–
ဒေါ်ဝေမီလှိုင် (LL.B, D.B.L)
တရားလွှတ်တော်ရှေ့နေ (စဉ်–၉၆၉၁/၂၇–၂–၂၀၁၄)
အမှတ်(၁၈၇)၊ လမ်းမတော်လမ်း၊ လမ်းမတော်မြို့နယ်၊
ရန်ကုန်တိုင်းဒေသကြီး။ ဖုန်း–၀၉–၄၂၁၀၀၉၄၆၃၊ ၀၉–၇၉၈၄၀၆၃၇၇

ကန့်ကွက်နိုင်ပါကြောင်း အများသိစေရန်ကြေညာခြင်း

ရန်ကုန်တိုင်းဒေသကြီး၊ ကြည့်မြင်တိုင်မြို့နယ်၊ ဈေးကြီးအနောက်ရပ်ကွက်၊ ရတနာပုံလမ်း(အောက်)၊ အမှတ်(၉) 6–B၊ အလျား(၁၂ ½)ပေx အနံ(၅၀)ပေ အကျယ်ရှိ တိုက်ခန်း(၁)ခန်းနှင့် အကျိုးခံစားခွင့်အရပ်ရပ်အားလုံးတို့ကို ပိုင်ဆိုင်ပြီး လွှဲပြောင်းရောင်းချပိုင်ခွင့်ရှိသည်ဟု ဝန်ခံကတိပြုသူဖြစ်သော ဒေါ်မာမာခင် [၁၂/လမန(ပြု)၀၀၀၃၇၅] ထံမှ ကျွန်ုပ်၏မိတ်ဆွေဖြစ်သူ ဒေါ်စန်းစန်းဝင်း[၆/သရခ(နိုင်)၀၈၈၈၁၀]က အပြီးအပိုင်ဝယ်ယူရန်အတွက် စရန်ငွေတစ်စိတ်တစ်ဒေသကို ပေးချေပြီးဖြစ်ပါ၍ ကန့်ကွက်လိုသူများရှိပါက ဤကြော်ငြာပါသည့်နေ့မှစ၍ (၇)ရက်အတွင်း တိကျခိုင်လုံသော အထောက်အထားမူရင်းများနှင့်တကွ ကျွန်ုပ်ထံသို့ လာရောက်ကန့်ကွက်နိုင်ပါကြောင်းနှင့် သတ်မှတ်ရက်အတွင်း ကန့်ကွက်မည့်သူမရှိပါက အရောင်းအဝယ်ကို ဥပဒေနှင့်အညီ ပြီးဆုံးအောင်မြင်သည်အထိ ဆက်လက် ဆောင်ရွက်သွားမည်ဖြစ်ကြောင်း အများသိစေရန် ကြော်ငြာအပ်ပါသည်။

ဒေါ်စန်းစန်းဝင်း၏ လွှဲအပ်ညွှန်ကြားချက်အရ–
ဒေါ်အေးသိမ့်သိမ့် (LL.B, D.M.L)
အထက်တန်းရှေ့နေ (စဉ်–၂၅၀၇၁)
အမှတ်(၂၄)၊ (၄–ဘီ)၊ နိဗ္ဗာန်လမ်း၊ သာစုအရှေ့ရပ်ကွက်၊
ကြည့်မြင်တိုင်မြို့နယ်၊ ရန်ကုန်မြို့။ Ph: 09–765188412

သမီးအဖြစ်မှအမွေပြတ်စွန့်လွှတ်ခြင်း

ရန်ကုန်တိုင်းဒေသကြီး၊ မရမ်းကုန်းမြို့နယ်၊ရှုပါရုံလမ်း၊(၂)ရပ်ကွက်၊ အမှတ်၁၊ အဘ ဦးတင်စိုး (၁၂/မရက(ပြု)၀၀၀၁၈၅)၊ အမိ ဒေါ်ခင်သန်းဝင်း(ခ) ရာဘီမားဘီ(၁၂/မရက(နိုင်)၁၁၃၁၃၆)တို့၏သမီးဖြစ်သူ မခင်ဆုမြတ်(ခ) ဝူမားရားနီးသည် မိဘနှစ်ပါး၏ ဆိုဆုံးမစကားအားနာခံခြင်း မရှိသည့်အပြင် ပတ်ဝန်းကျင်နှင့်မိဘဆွေမျိုးများကြားတွင် ဂုဏ်သိက္ခာကျဆင်းစေသည့် လုပ်ရပ်များပြုလုပ်ဆောင်ရွက်ခဲ့ပြီး မိဘနှစ်ပါးအား သွာနုတ္တသမီးအဖြစ်ကဲ့သို့ ပြုမူနေသဖြင့် ၎င်းအားယနေ့မှစ၍ အမွေစားအမွေခံ သမီးအဖြစ်မှ စွန့်လွှတ်လိုက်ကြောင်းကြော်ငြာအပ်ပါသည်။ မခင်ဆုမြတ်(ခ)ဝူမားရားနီးနှင့် ပတ်သက်သည့် စီးပွားရေး၊ လူမှုရေး၊ ငွေရေးကြေးရေးအရှုပ်အရှင်းများ၊ အခြားသော ကိစ္စအဝဝတို့သည်မိသားစုနှင့် မသက်ဆိုင်ကြောင်းနှင့် ၎င်းကိစ္စ များနှင့်ပတ်သက်၍ တာဝန်ယူဖြေရှင်းပေးမည်မဟုတ်ကြောင်းအများသိစေရန် ကြေညာအပ်ပါသည်။ စုံစမ်းမေးမြန်းခြင်းသည်းခံပါ။

လွှဲအပ်ညွှန်ကြားချက်အရ –
ဒေါ်ဖြိုးနန္ဒာဦး LL.B, WIPO (Switzerland)
အထက်တန်းရှေ့နေ (စဉ် ၅၂၉၅၁/၂၀၂၀)

လွှဲအပ်ညွှန်ကြားသူ
ဦးတင်စိုး၊ ဒေါ်ခင်သန်းဝင်း

အမှတ်(၁၅၃)၊၅လွှာA၊ ဆိပ်ကမ်းသာလမ်း၊ရန်ကုန်မြို့။ ဖုန်း ၀၉ – ၉၇၉၃၄၄၂၇၄၊

ကန့်ကွက်နိုင်ကြောင်းကြေညာခြင်း

ရန်ကုန်တိုင်းဒေသကြီး၊ ဒဂုံမြို့သစ်(မြောက်ပိုင်း)မြို့နယ်၊ ၃၉– ရပ်ကွက်၊ ဥဿဖုရားလမ်း၊ အမှတ်–၂၈၁နေ ဦးမြင့်ကို [၅/ဘဟလ(နိုင်)၀၁၀၅၄၀] ကိုင်ဆောင်သူ ပိုင်ဆိုင်သည့် ရန်ကုန်တိုင်းဒေသကြီး၊ ရွှေပြည်သာမြို့နယ်၊ မြေတိုင်းရပ်ကွက်အမှတ်–၂၆၊ လှူနေရပ်ကွက်အမှတ် ၅/၄–ရပ်ကွက်၊ အင်ကြင်းလမ်း၊ မြေကွက်အမှတ် – ၂၂၇(ခ)၊ အကျယ်အဝန်း (၂၀x၆၀)ပေရှိ ခြံမြေကွက်နှင့် အကျိုးခံစားခွင့်အရပ်ရပ်အားလုံးကို မူလအမည်ပေါက်ပိုင်ရှင် ဦးအေးထွန်း (KMYT–၀၁၄၉၁၀) ထံမှ ရန်ကုန်မြို့ စာချုပ်စာတမ်းမှတ်ပုံတင်ရုံးစာချုပ်အမှတ် – ၉၃၁၀/၂၀၂၃ ဖြင့် အမည်ပြောင်းလဲပိုင်ဆိုင်သူဖြစ်ကြောင်း ကတိပြုဝန်ခံသဖြင့် အဆိုပါခြံမြေကွက်နှင့် အကျိုးခံစားခွင့်အရပ်ရပ်အားလုံးကို ဝယ်ယူရန် ကျွန်ုပ်မိတ်ဆွေမှ စရန်ငွေပေးချေထားပြီးဖြစ်ပါသည်။ ဖော်ပြပါ ခြံမြေကွက်အရောင်းအဝယ်ကို ကန့်ကွက်လိုပါက ကြော်ငြာပါသည့်နေ့မှစ၍ (၁၄)ရက်အတွင်း ကျွန်ုပ်ထံသို့ စာရွက်စာတမ်းမူရင်းများနှင့်အတူ လာရောက်ကန့်ကွက်နိုင်ပြီး သတ်မှတ်ရက်အတွင်း ကန့်ကွက်ခြင်းမရှိပါက အရောင်းအဝယ်ကို ဆက်လက်ပြုလုပ်သွားမည်ဖြစ်ကြောင်း အများသိစေရန် ကြေညာအပ်ပါသည်။

လွှဲအပ်ညွှန်ကြားချက်အရ
ဒေါ်ဇာဇာထွေး (LL.B, D.I.L)
တရားလွှတ်တော်ရှေ့နေ (စဉ် – ၈၃၈၄)
အမှတ် – ၂၄၁/က၊ စွယ်တော်လမ်း၊ ၅/၈–ရပ်ကွက်၊ ရွှေပြည်သာမြို့နယ်၊
ရန်ကုန်တိုင်းဒေသကြီး။ ဖုန်း – ၀၉–၄၃၀၉၅၂၀၁

"ကန့်ကွက်နိုင်ကြောင်း အများသိစေရန် ကြေညာခြင်း"

ရန်ကုန်တိုင်းဒေသကြီး၊ ကမာရွတ်မြို့နယ်၊ (၃) ရပ်ကွက်၊ လှည်းတန်းလမ်းမ၊ တိုက်အမှတ် (၁၂)၊ (၇)လွှာ၊ အကျယ်အဝန်း (၂၅ပေx၅၀ပေ) ခန့်ရှိ တိုက်ခန်းနှင့် အကျိုးခံစားခွင့်အရပ်ရပ်အားလုံးတို့ကို ပိုင်ဆိုင်လွှဲပြောင်းရောင်းချခွင့်ရှိသူဖြစ်ကြောင်းနှင့် ရောင်းချလိုကြောင်း ဒေါ်နွဲ့နွဲ့ဦး [၉/မထလ(နိုင်)၀၂၂၆၄၉]၊ ဒေါ်အေးမြင့်ရီ[၁၂/စခန(နိုင်)၀၂၁၄၉၂]၊ ဒေါ်ဆွေဆွေဝင်း [၁၂/ကမတ(နိုင်)၁၀၇၁၆၀] ကိုင်ဆောင်သူတို့က ကမ်းလှမ်းရာ ကျွန်ုပ်၏မိတ်ဆွေဖြစ်သူ ဦးစိုးမြင့်အောင် (ပါ+၂) [၁၂/ကမရ(နိုင်)၀၁၁၃၂၄]တို့က လက်ရောက်အပိုင် ဝယ်ယူရန် သဘောတူလက်ခံ၍ စရန်ငွေတစ်စိတ်တစ်ဒေသအား ပေးချေထားပြီးဖြစ်ပါသည်။ သို့ဖြစ်ပါ၍ အရောင်းအဝယ်ပြုလုပ်သည့် တိုက်ခန်းနှင့် ပတ်သက်ပြီး ကန့်ကွက်လိုပါက ဤကြေညာပါသည့်နေ့မှစ၍ (၇) ရက်အတွင်း ကျွန်ုပ်ထံသို့ ပိုင်ဆိုင်မှု စာချုပ်စာတမ်းမူရင်းများဖြင့် လာရောက်ကန့်ကွက်နိုင်ပါသည်။ သတ်မှတ်ရက်အတွင်း ကန့်ကွက်မည့်သူမရှိပါက အရောင်းအဝယ်ကို ဥပဒေနှင့်အညီ ဆက်လက် ဆောင်ရွက်သွားမည်ဖြစ်ကြောင်း အများသိစေရန် ကြေညာအပ်ပါသည်။

လွှဲအပ်ညွှန်ကြားချက်အရ
ဦးပိုင်စိုးထက် (LL.B) (DIL)
အထက်တန်းရှေ့နေ (စဉ်–၅၄၆၈၂)
အမှတ် (၂၉)၊ ဓေယျာသီရိလမ်း၊ ကမာရွတ်မြို့နယ်၊
ရန်ကုန်တိုင်းဒေသကြီး။ ဖုန်း –၀၉–၄၃၁၉၄၆၃၈၊ ၀၉– ၅၁၈၉၀၁၂

ကန့်ကွက်နိုင်ပါကြောင်း

ရန်ကုန်မြို့၊ ဒဂုံမြို့သစ်(မြောက်ပိုင်း)မြို့နယ်၊ မြေတိုင်းရပ်ကွက်အမှတ်–၄၇၊ မြေကွက်အမှတ်–၄၂၈၊ ဧရိယာ (၀.၀၅၅) ဧက၊ အကျယ် (၄၀' x ၆၀') အနက် တရားဝင်မခွဲစိတ်ရသေးသောမြေ၏ ခေါင်းရင်းဘက်ခြမ်း၊ (ဂရန်မိတ္တူခြမ်း)၊ (မြေကွက်အမှတ် – ၄၂၇ နှင့်ကပ်လျက်အခြမ်း) အကျယ်(၂၀'x၆၀')၊ မြေအမျိုးအစားနှစ်(၆၀) ဂရန်မြေနှင့်ယင်းမြေပေါ်ရှိ အမှတ်–၄၂၈၊ ဇီဝကလမ်း၊ ၄၇–ရပ်ကွက်၊ ဒဂုံမြို့သစ် (မြောက်ပိုင်း)မြို့နယ်၊ ရန်ကုန်မြို့ဟုခေါ်တွင်သော မြေကွက်အကျိုးခံစားခွင့်အရပ်ရပ်တို့သည် မြို့မြေစာရင်းတွင် ဒေါ်ခင်လေးရီ (AE–၂၄၁၇၃၄) [၁၂/ဗဟန(နိုင်) ၀၇၀၀၅၅] အမည်ပေါက်လျက်ရှိပြီး ၎င်းထံမှ အရပ်ကတိအရောင်းအဝယ်စာချုပ်အဆက်ဆက်အရ ဝယ်ယူပိုင်ဆိုင် လက်ဝယ်ထားရှိသူ ဒေါ်မျိုးသန္တာခိုင် [၁၂/ဥကတ(နိုင်)၁၄၈၀၆၈]က မိမိတစ်ဦးတည်းပိုင်ဆိုင်၍ လွှဲပြောင်းရောင်းချပိုင်ခွင့်ရှိကြောင်း ဝန်ခံပြောဆိုသဖြင့် ကျွန်ုပ်တို့မိတ်ဆွေက ဝယ်ယူရန် နှစ်ဖက်သဘောတူညီထားသော ရောင်းဖိုးငွေအနက် စရန်ငွေတစ်စိတ်တစ်ဒေသပေးချေထားပြီးဖြစ်ပါ၍ အကျိုးသက်ဆိုင်ခွင့်ရှိသူမည်သူမဆိုခိုင်လုံသော စာရွက်စာတမ်းအထောက်အထားမူရင်းများနှင့်တကွ လူကိုယ်တိုင် ကျွန်ုပ်တို့ထံသို့ (၇)ရက်အတွင်း ကန့်ကွက်အရေးဆိုနိုင်ပါသည်။ ကန့်ကွက်ခြင်းမရှိပါက ဥပဒေနှင့်အညီ အရောင်းအဝယ် ဆက်လက်ပြုလုပ်သွားမည်ဖြစ်ကြောင်း သိစေအပ်ပါသည်။

လွှဲအပ်ညွှန်ကြားချက်အရ –

ဦးနေလင်းထွန်း	**ဦးကျော်မင်းနိုင်**
အထက်တန်းရှေ့နေ (စဉ်–၅၀၉၅၅)	**တရားလွှတ်တော်ရှေ့နေ (စဉ်–၁၈၇၆၃)**

အမှတ် (၅၁)၊ ပထမထပ်၊ ၃၈–လမ်း၊ (ကမ်းနားဘလောက်) (၆) ရပ်ကွက်၊ ကျောက်တံတားမြို့နယ်၊ ရန်ကုန်မြို့။

ကန့်ကွက်နိုင်ပါသည်။

ရန်ကုန်မြို့၊ မရမ်းကုန်းမြို့နယ်၊ မြေတိုင်းရပ်ကွက်အမှတ်-၂၈(သမိုင်း)၊ မြေကွက်အမှတ်-၁၆/က–၂.C၊ ဧရိယာ-၀.၀၇၉ ဧကအကျယ်အဝန်းရှိ မြေပိုင်မြေကွက်နှင့် ယင်းမြေကွက်ပေါ်၌ ဆောက်လုပ်ထားသော ရန်ကုန်မြို့၊ မရမ်းကုန်းမြို့နယ်၊ (၆)ရပ်ကွက်၊ (၇)မိုင်၊ ပြည်ရိပ်သာလမ်းသွယ်၊ အမှတ်-၁၉(A-3) ဟုခေါ်တွင်သည့် ရေ၊ မီးအစုံအဆောက်အအုံနှင့်တကွ မြေကွက်အတွင်းဝင်ထွက်ရာလမ်းမြေအား ရာသက်ပန်သုံးစွဲခွင့်အပါအဝင် အကျိုးခံစားခွင့်အရပ်ရပ်ကို အမည်ပေါက်ပိုင်ဆိုင်သူများဖြစ်ကြသော ဒေါ်မြမြသန်း(၁၂/မရက(နိုင်)၀၇၁၆၉၀)နှင့် ဒေါက်တာစုစု(၁၂/မရက(နိုင်)၀၅၆၉၅၄)တို့ထံမှ ကျွန်ုပ်၏မိတ်ဆွေက အပြီးအပိုင်ဝယ်ယူရန် ရောင်းဘိုးငွေများအနက်မှ တစိတ်တဒေသကို ပေးချေပြီးဖြစ်ပါသဖြင့် အဆိုပါမြေနှင့်အဆောက်အအုံအပေါ် ပိုင်ရေးဆိုင်ခွင့်ရှိသူ မည်သူမဆို အရောင်းအဝယ်ကိုကန့်ကွက်လိုပါက ယနေ့မှစ၍(၇)ရက်အတွင်း ခိုင်လုံသောအထောက်အထား မူရင်းစာရွက်စာတမ်းများနှင့်တကွ ကျွန်ုပ်ထံ လူကိုယ်တိုင်လာရောက်ကန့်ကွက်နိုင်ပါကြောင်းနှင့် သတ်မှတ်ရက်ကုန်ဆုံးသည့်တိုင် ကန့်ကွက်သူမရှိပါက အရောင်းအဝယ်ကို ဥပဒေနှင့်အညီ ပြီးဆုံးသည်အထိ ဆက်လက်ဆောင်ရွက်သွားမည်ဖြစ်ကြောင်း အများသိစေရန် ကြေညာအပ်ပါသည်။

ညွှန်ကြားချက်အရ
သင်းကြူစိုး LL.B., LL.M.
တရားလွှတ်တော်ရှေ့နေ (စဉ်-၆၅၅၆)
ရုံး-အမှတ်-၅၅၊ အခန်း-၅၊ ဒုတိယထပ်၊ မဟာဗန္ဓုလပန်းခြံလမ်း၊ ကျောက်တံတားမြို့နယ်၊ ရန်ကုန်မြို့။
ဖုန်း- ၀၁-၈၃၇၈၇၉၉၊ ၀၉-၅၀၁-၆၃၅၂၊ ၀၉-၅၅၀-၆၅၅၆။

ကန့်ကွက်နိုင်ကြောင်း အများသိစေရန် ကြော်ငြာခြင်း

ရန်ကုန်တိုင်းဒေသကြီး၊ မရမ်းကုန်းမြို့နယ်၊ မြေတိုင်းရပ်ကွက်အမှတ်–(ဘုရင့်နောင်)၊ စိန်ပန်းလမ်း၊ မြေကွက်အမှတ်(ဆ/၁၀)၊ ဧရိယာ(၄၀ ပေx၆၀ ပေ) အကျယ်ရှိ လူနေပွဲရုံဆိုင်ခန်းနှင့် ထိုဆိုင်ခန်းပေါ်ရှိ အကျိုးခံစားခွင့်အရပ်ရပ်တို့ကို တရားဝင်ပိုင်ဆိုင်ပြီး ရောင်းချပိုင်ခွင့်ရှိသူများ ဖြစ်ကြသော ဦးဝင်းမြိုင် [၁၂/ကမရ (နိုင်)၀၄၄၁၅၁]၊ ဦးစစ်မြိုင် [၁၂/လမတ (နိုင်)၀၀၄၀၁၆]တို့ထံမှ ကျွန်ုပ်၏မိတ်ဆွေဖြစ်သူက အပြီးအပိုင်ဝယ်ယူရန်အတွက် စရန်ငွေ ပေးချေထားပြီးဖြစ်ပါသည်။ အထက်ဖော်ပြပါ အရောင်းအဝယ်ပြုလုပ်သည့် ပွဲရုံဆိုင်ခန်းနှင့်ပတ်သက်၍ ပိုင်ရေးဆိုင်ခွင့်၊ ရပိုင်ခွင့်ရှိသူများအပြင် အခြားမည်သူမဆို ကန့်ကွက်လိုပါက ကျွန်ုပ်ထံသို့ ဤကြော်ငြာစာပါသည့်နေ့မှစ၍ (၇)ရက်အတွင်း ခိုင်မာသည့်မူရင်းစာရွက်စာတမ်းအထောက်အထားများဖြင့် လာရောက်ကန့်ကွက်နိုင်ပါသည်။ အကယ်၍ သတ်မှတ်ကာလအတွင်း ကန့်ကွက်မည့်သူမရှိပါက အထက်ဖော်ပြပါရောင်းဝယ်မှုကို ဥပဒေနှင့်အညီ ပြီးဆုံးအောင် ဆောင်ရွက်သွားမည်ဖြစ်ကြောင်း အများသိစေရန် ကြော်ငြာအပ်ပါသည်။

လွှဲအပ်ညွှန်ကြားချက်အရ–
ဒေါ်သိဂီအောင် LL.B, Dip in Business Law
တရားလွှတ်တော်ရှေ့နေ (စဉ်–၁၀၄၀၄)
အမှတ်(၁၉၉)၊ ဗိုလ်နက်ကျော်လမ်း၊ (၄၉)ရပ်ကွက်၊ ဒဂုံမြို့သစ်(မြောက်ပိုင်း)မြို့နယ်၊ ရန်ကုန်မြို့။ ဖုန်း – ၀၉–၄၃၀၆၆၄၁၈

"ကန့်ကွက်နိုင်ကြောင်း အများသိစေရန် ကြေညာခြင်း"

ရန်ကုန်တိုင်းဒေသကြီး၊ ကျောက်တံတားခရိုင်၊ ပန်းဘဲတန်းမြို့နယ်၊ (၄)ရပ်ကွက်၊ ၂၈–လမ်း၊ (အလယ်ဘလောက်) တိုက်အမှတ် (၁၁၀/၁၁၂)၊ (လေး) ခန်းတွဲ၊ (ခြောက်) ထပ်အဆောက်အဦရှိ တိုက်အမှတ်–၁၊ မြေညီထပ်၊ အကျယ်အဝန်း (၁၂ ½' x ၄၀') အမြင့်(၁၅') ဟု ခေါ်တွင်သော မြေညီထပ်တိုက်ခန်းနှင့် ပတ်သက်သည့် အကျိုးခံစားခွင့်အရပ်ရပ်အား တရားဝင် လက်ရှိ ပိုင်ဆိုင်ပြီး အရှုပ်အရှင်းကင်း၍ ရောင်းချပိုင်ခွင့်ရှိသည်ဟု အဆိုပြုဝန်ခံကတိပြုသူ ဦးမျိုးဟန် (ခ) ဦးဘဲလူးဆာမိ (ဘ) ဦးအိန္ဒိ [၁၂/ဒဂတ(နိုင်)၀၂၃၄၆၆] ကိုင်ဆောင်သူထံမှ ကျွန်ုပ်၏မိတ်ဆွေဖြစ်သူ ဒေါ်စန္ဒာ(ခ) ဒေါ်သဇင်ထွန်း (ဘ) ဦးသန့်ဇင် [၁၂/တမန (ဧည့်)၀၀၀၃၀၉]ကိုင်ဆောင်သူက ဝယ်ယူရန်အတွက် တိုက်ခန်းတန်ဖိုးငွေ၏ တစ်စိတ်တစ်ဒေသကို စရန်ငွေအဖြစ် ပေးချေထားပြီးဖြစ်ပါသည်။ အဆိုပါမြေညီထပ်တိုက်ခန်းနှင့် ပတ်သက်၍ အကျိုးသက်ဆိုင်သူ ကန့်ကွက်လိုသူများရှိပါက ကြော်ငြာပါသည့်နေ့မှစ၍ (၇) ရက်အတွင်း ခိုင်လုံသော စာရွက်စာတမ်း အထောက်အထားမူရင်းများဖြင့် လာရောက်ကန့်ကွက်နိုင်ပါသည်။ သို့ဖြစ်ပါ၍ သတ်မှတ်ရက်အတွင်း လာရောက်ကန့်ကွက်ခြင်းမရှိပါက အရောင်းအဝယ်ကိစ္စအား ဥပဒေနှင့်အညီ ဆက်လက် ဆောင်ရွက်သွားမည်ဖြစ်ကြောင်း အများသိစေရန် ကြေညာအပ်ပါသည်။

လွှဲအပ်ညွှန်ကြားချက်အရ–
ဦးတင်အောင်ကြည်
တရားလွှတ်တော်ရှေ့နေ (စဉ်–၁၂၁၃၁/၂၀၁၇)
အမှတ် (၆၇၂)၊ ၇–လမ်း၊ (၁) ရပ်ကွက်၊ မရမ်းကုန်းမြို့နယ်၊ ရန်ကုန်တိုင်းဒေသကြီး။ ဖုန်း –၀၉– ၉၇၁၄၃၃၄၁၆

ပတ်စ်ပို့ပျောက်

(ဘ) ဦးမျိုးဝင်း၏သမီး မနှင်းယုဝေ [၁၂/သခန (နိုင်) ၁၅၂၃၄]၏ နိုင်ငံကူးလက်မှတ် (နံပါတ်)မမှတ်မိသည် ခရီးသွားရင်းပျောက်ဆုံးသွားပါသဖြင့် တွေ့ရှိပါက အကြောင်းကြားပေးပါရန်။

ဖုန်း–09–882871045

အမည်ပြောင်း

ရန်ကုန်မြို့၊ လမ်းမတော်မြို့နယ်နေ (ဘ) ဦးကျော်လွင် [၁၂/လသန (နိုင်)၀၁၇၃၆၁]၏ သမီး မပိုးကေဇင်ထက်အား မမြတ်သဒ္ဒါလွင်ဟု ပြောင်းလဲခေါ်ပါရန်။

ပတ်စ်ပို့ပျောက်

(ဘ) ဦးပြေသိန်း၏ သမီး မယဉ်ယဉ်အေး [၁၂/ကတန (နိုင်)၁၀၄၀၁၃]၏ နိုင်ငံကူးလက်မှတ် (MF–845840)သည် ခရီးသွားရင်း ပျောက်ဆုံးသွားပါသဖြင့် တွေ့ရှိပါက အကြောင်းကြားပေးပါရန်။

ဖုန်း–09–781169260

ကန့်ကွက်နိုင်ကြောင်း အများသိစေရန်ကြော်ငြာခြင်း

ရန်ကုန်တိုင်းဒေသကြီး၊လမ်းမတော်မြို့နယ်၊(၃)ရပ်ကွက်၊ကိုင်းတန်းလမ်း၊ အမှတ်(၄၀)၊(၅) လွှာ တိုက်ခန်းကို တရားဝင်ဝယ်ယူ လက်ရှိထားပိုင်ဆိုင်သူ ဦးသူဟိန်းဇော်(၁၄/ပသန(ဧည့်)၀၀၁၁၁၅)ထံမှကျွန်ုပ်၏မိတ်ဆွေကအပြီးအပိုင်လွှဲပြောင်းဝယ်ယူရန်အတွက်စရံငွေတစ်စိတ်တစ်ဒေသကိုပေးချေပြီးဖြစ်ပါသည်။အဆိုပါတိုက်ခန်းအရောင်းအဝယ်နှင့်ပတ်သက်၍ ကန့်ကွက်လိုသူရှိပါကဤကြော်ငြာပါသည့်နေ့မှစ၍(၁၀)ရက်အတွင်းတိကျခိုင်လုံသောစာရွက်စာတမ်း(မူရင်း)များနှင့်တကွကျွန်ုပ်ထံသို့လာရောက်ကန့်ကွက်နိုင်ပါသည်။ကန့်ကွက်သူမရှိပါက အရောင်းအဝယ်ပြီးမြောက်သည်အထိ ဥပဒေနှင့်အညီဆက်လက်ဆောင်ရွက်သွားမည်ဖြစ်ကြောင်းအများသိစေရန် ကြေညာအပ်ပါသည်။

လွှဲအပ်ညွှန်ကြားချက်အရ –
ဦးအောင်ကျော်ဦး ၊ တရားလွှတ်တော်ရှေ့နေ၊ (စဉ်–၈ရ၅၄/၂၀၁၃)
အမှတ်(၃၈၈/၃၉၈)၊ (၄)လွှာ၊ ကမ်းနားလမ်း၊ အလုံမြို့နယ်၊ ရန်ကုန်မြို့။
ဖုန်း–၀၉ ၇၉၅၃၂၂၈၃၃၆

ကန့်ကွက်နိုင်ကြောင်း ကြေညာခြင်း

နေပြည်တော်၊ ပျဉ်းမနားမြို့၊ ရွှေချီရပ်ကွက်၊ မြေတိုင်းရပ်ကွက်အမှတ်၊ ၁၂/ရွှေချီ၊ ဦးပိုင်အမှတ် (၁၄၃ᵉ)၊ ဧရိယာ(၀.၀၂၄)ဧကရှိ ဘိုးဘပိုင်မြေကွက်အား အမည်ပေါက် ဦးကျော်မြင့်[၉/ပမန(နိုင်) ၀၀၈၀၇၁](ပါ)၂ဦးတို့မှ ပျဉ်းမနားမြို့နယ် မြေစာရင်းဦးစီးဌာန၏ ရုံးအမိန့်အမှတ်၊ ၁၉/၂၀၀၄–၂၀၀၅၊ မှတ်ပုံတင်အရောင်းအဝယ်စာချုပ်အမှတ်(၆၅/၂၀၀၄)၊ ကျမ်းကျိန်ဆိုချက်၊ နိုင်ငံသားစိစစ်ရေးကတ်၊ အိမ်ထောင်စုလူဦးရေစာရင်း မူရင်းများတင်ပြပြီး ဦးကျော်မျိုးဝင်း [၉/ပမန(နိုင်) ၁၆၂၀၈၀]၊ ဒေါ်မေမွန်လင်း[၅/ကလထ(ပြု)၀၀၀၀၇၇] တို့အား မေတ္တာဖြင့်အပိုင်ပေးကမ်းခြင်းစာချုပ် ချုပ်ဆိုရန်အတွက်မြေပုံ/မြေရာဇဝင်ရေးကူးခွင့်လျှောက်ထားလာပါသဖြင့် ကန့်ကွက်လိုသူများအနေဖြင့် တရားဝင် ပိုင်ဆိုင်မှု စာချုပ်စာတမ်းများ၊ တရားရုံးအမိန့်ဒီကရီများ အထောက်အထားခိုင်လုံစွာတင်ပြ၍ နေပြည်တော်စည်ပင်သာယာရေးကော်မတီ၊ မြို့ပြစီမံကိန်းနှင့်မြေစီမံခန့်ခွဲမှုဌာနသို့ ဤကြေညာချက်ပါရှိသည့်ရက်မှစ၍ (၁၅)ရက်အတွင်း လာရောက်ကန့်ကွက်နိုင်ကြောင်းနှင့် သတ်မှတ်ကာလအတွင်း ကန့်ကွက်မှုမရှိပါက ဌာန၏ လုပ်ထုံးလုပ်နည်းများနှင့်အညီ မြေပုံ/မြေရာဇဝင်ရေးကူးခွင့် လျှောက်ထားလာမှုအား ဆက်လက်ဆောင်ရွက်ပေးသွားမည်ဖြစ်ကြောင်း ကြေညာလိုက်သည်။

မြို့ပြစီမံကိန်းနှင့်မြေစီမံခန့်ခွဲမှုဌာန
နေပြည်တော်စည်ပင်သာယာရေးကော်မတီ

ကန့်ကွက်နိုင်ပါကြောင်းအများသိစေရန်ကြေညာခြင်း

ရန်ကုန်တိုင်းဒေသကြီး၊ မရမ်းကုန်းမြို့နယ်၊ ကျောက်ရေတွင်းရပ်ကွက်(ခ) အမှတ်(၅)ရပ်ကွက်၊ ဘုရင့်နောင်(၃)လမ်း (ခ) တပင်ရွှေထီးလမ်း၊ အမှတ်(၂၁၇)၊ အကျယ်အဝန်း (၁၀၀ ပေx၁၀၀ ပေခန့်)ရှိမြေကွက်နှင့်နေအိမ်အပါအဝင်အကျိုးခံစားခွင့်အရပ်ရပ်တို့အား ဆက်စပ်စာချုပ်များဖြင့်ဝယ်ယူပိုင်ဆိုင်ပြီး၊ ပြန်လည်ရောင်းချပိုင်ခွင့်ရှိကြောင်းဝန်ခံကတိပြုသူ **ဦးသိန်းဦး(၁၂/သဃက(နိုင်)၀၆၅၁၁၄)** ထံမှ ကျွန်ုပ်၏မိတ်ဆွေဖြစ်သူကဝယ်ယူရန် (၁၅–၈–၂၀၂၅)ရက်စွဲပါစာချုပ်ဖြင့်စရန်ငွေအချို့ပေးချေထားပြီးဖြစ်ပါသည်။

ရန်ကုန်တိုင်းဒေသကြီး၊ အလုံမြို့နယ်၊ စော်ရန်ပိုင်(တောင်)ရပ်ကွက်၊ ငုဝါလမ်း၊ အမှတ်(၃၉)ဟုခေါ်တွင်သော (၂)ခန်းတွဲ (၈)ထပ်တိုက်၏ ဒုတိယထပ် (၃–လွှာ/ဘီ)၊ အကျယ်အဝန်း (၁၉ ပေ x ၇၂ ပေ)ရှိ တိုက်ခန်း(၁)ခန်းနှင့် အကျိုးခံစားခွင့်အရပ်ရပ်တို့အား ဆက်စပ်စာချုပ်များဖြင့်ဝယ်ယူပိုင်ဆိုင်ပြီး၊ ပြန်လည်ရောင်းချပိုင်ခွင့်ရှိကြောင်းဝန်ခံကတိပြုသူ **ဒေါ်နီလာ (၁၂/လမတ(နိုင်)၀၀၆၃၉၆)**ထံမှ ကျွန်ုပ်၏မိတ်ဆွေများဖြစ်သော **(၁)ဒေါ်ချယ်ရီ(ခ) ဒေါ်လုလုမြင့် (၁၂/ကမတ(နိုင်)၀၅၀၈၃၉) (၂)ဒေါ်ဇင်ဇင် (၁၂/ကမတ (နိုင်)၀၁၅၀၆၂)**တို့ကဝယ်ယူရန် (၁၆–၈–၂၀၂၅)ရက်စွဲပါစာချုပ်ဖြင့်စရန်ငွေအချို့ပေးချေထားပြီးဖြစ်ပါသည်။

ရန်ကုန်တိုင်းဒေသကြီး၊ ကြည့်မြင်တိုင်မြို့နယ်၊ မြေတိုင်းရပ်ကွက်အမှတ် (၂၆ F-5)၊ မြေကွက်အမှတ်(၃၆)၊ သရက်တောတောင်ရပ်ကွက်၊ သရက်တော (၂)လမ်း၊ အမှတ်(၆၉)၊ အကျယ်အဝန်း (၂၅ ပေ x ၆၀ ပေ)၊ ဧရိယာ (၀.၀၂၉) ဧကရှိ နှစ်(၆၀)ဂရန်လျှောက်ထားဆဲမြေကွက်နှင့်နေအိမ်အပါအဝင်အကျိုးခံစားခွင့်အရပ်ရပ်တို့အား တရားဝင်ပိုင်ဆိုင်ပြီး၊ ပြန်လည်ရောင်းချပိုင်ခွင့်ရှိကြောင်းဝန်ခံကတိပြုသူများ၏ကိုယ်စား **ဒေါ်မြမြမူ(၁၂/ကမတ(နိုင်)၀၃၈၀၉၀)**ထံမှကျွန်ုပ်၏မိတ်ဆွေဖြစ်သော **ဦးကျော်ဇောမောင်(၁၄/လပတ(နိုင်)၁၁၅၃၈၈)**ကဝယ်ယူရန် (၁၅–၈–၂၀၂၅)ရက်စွဲပါစာချုပ်ဖြင့်စရန်ငွေအချို့ပေးချေထားပြီးဖြစ်ပါသည်။

ထိုအရောင်းအဝယ်ကိစ္စများနှင့်ပတ်သက်၍ကန့်ကွက်လိုသူများရှိပါကကြော်ငြာပါသည့်ရက်မှစ၍ (၇)ရက်အတွင်းစာချုပ်စာတမ်း(မူရင်း)များနှင့်တကွကျွန်ုပ်ထံလာရောက်ကန့်ကွက်နိုင်ပါသည်။ သတ်မှတ်ရက်ကျော်လွန်ပါက အရောင်းအဝယ်ကိစ္စကိုဥပဒေနှင့်အညီပြီးမြောက်အောင်ဆက်လက်ဆောင်ရွက်သွားမည်ဖြစ်ကြောင်း အများသိစေရန်ကြေညာအပ်ပါသည်။

လွှဲအပ်ညွှန်ကြားချက်များအရ

ဦးအောင်မျိုးသိန်း (LL.B, DBL, DIL, DA Psy), တရားလွှတ်တော်ရှေ့နေ (စဉ်–ရ၈၃၃)

အမှတ်–၅၀၊ ပထမထပ်၊ အခန်း (D-2)၊ ဘဏ်လမ်း၊ အမှတ်(၁)ရပ်ကွက်၊ ကျောက်တံတားမြို့နယ်၊ ရန်ကုန်မြို့။ ဖုန်း–၀၉– ၇၈၅၅၅၀၂၅၄

"ကန့်ကွက်နိုင်ကြောင်းကြော်ငြာ"

ရန်ကုန်တိုင်းဒေသကြီး၊ တ/ဥက္ကလာပမြို့နယ်၊ (၆)ရပ်ကွက်၊ ဟံသာဝတီလမ်း၊ ဟံသာဝတီဗီလာ၊ တိုက်(B–8)၊ အခန်း(403)၊ အခန်းအကျယ်(S.Q.၆၇၆)ရှိ တိုက်ခန်းအား ဒေါ်ခင်အေးချို[၁၀/မလမ(နိုင်)၀၆၅၁၃၀]နှင့် သမီး ဒေါ်အိသဉ္ဇာစိုး[၁၂/သကတ(နိုင်)၁၉၃၂၀၀]တို့မှ အမည်ပေါက်ပိုင်ဆိုင်ထားသော တိုက်ခန်းဖြစ်ပြီး ၁၈–၈–၂၀၂၅ရက်နေ့တွင် ဦးအေးလွင်[၁၂/ဒဂန(နိုင်)၀၁၀၄၅၈] ထံသို့ အရောင်းအဝယ် ပြုလုပ်ရန် ကမ်းလှမ်းလာပါသောကြောင့် ဝယ်ယူသူ ဦးအေးလွင်[၁၂/ဒဂန(နိုင်)၀၁၀၄၅၈]မှ ဝယ်ယူရန် သဘောတူပါသဖြင့် ၁၈–၈–၂၀၂၅ရက်နေ့တွင် စရန်တစ်စိတ်တစ်ဒေသချပြီး ဝယ်ယူပြီးဖြစ်ပါသောကြောင့် ၎င်းတိုက်ခန်းနှင့်ပတ်သက်၍ ကန့်ကွက်မည့်သူရှိပါက ပိုင်ဆိုင်မှုအထောက်အထားစုံလင်စွာဖြင့် သတင်းစာကြော်ငြာပြီး (၇)ရက်အတွင်း လာရောက်၍ ကန့်ကွက်နိုင်ပါကြောင်းနှင့် ကန့်ကွက်မှုမရှိပါက လုပ်ထုံးလုပ်နည်းအတိုင်း ဆက်လက်ဆောင်ရွက်ငွေချေသွားမည်ဖြစ်ကြောင်း အသိပေးကြော်ငြာအပ်ပါသည်။ **ဦးအေးလွင် [၁၂/ဒဂန(နိုင်)၀၁၀၄၅၈]**

ဖုန်း–09–254115179, 09–797732092

"ကန့်ကွက်နိုင်ကြောင်း အများသိစေရန် ကြေညာခြင်း"

ရန်ကုန်တိုင်းဒေသကြီး၊ ကမာရွတ်မြို့နယ်၊ (၁)ရပ်ကွက်၊ အင်းစိန်လမ်းမ၊ တိုက်အမှတ်(၁၂၃) (၅)လွှာ (ခေါင်းရင်းခန်း)၊ အကျယ်အဝန်း (၁၈ပေx၆၅ပေ)ခန့်ရှိ တိုက်ခန်းနှင့် အကျိုး ခံစားခွင့် အရပ်ရပ်အားလုံးတို့ကို ပိုင်ဆိုင်လွှဲပြောင်း ရောင်းချခွင့်ရှိသူဖြစ်ကြောင်းနှင့် ရောင်းချလိုကြောင်း ဒေါ်မွန်မွန်ခိုင် [၁၂/သကတ(နိုင်)၁၅၂၅၃၃]ကိုင်ဆောင်သူက ကမ်းလှမ်းရာ ကျွန်ုပ်၏ မိတ်ဆွေဖြစ်သူ ဦးစိုးမြင့်အောင် [၁၂/ကမရ(နိုင်)၀၁၁၃၂၄]က လက်ရောက် အပိုင်ဝယ်ယူရန် သဘောတူလက်ခံ၍ စရန်ငွေ တစ်စိတ်တစ်ဒေသအား ပေးချေထားပြီးဖြစ်ပါသည်။ သို့ဖြစ်ပါ၍ အရောင်းအဝယ် ပြုလုပ်သည့် တိုက်ခန်းနှင့်ပတ်သက်ပြီး ကန့်ကွက်လိုပါက ဤကြေညာပါသည့်နေ့မှ စ၍ (၇)ရက်အတွင်း ကျွန်ုပ်ထံသို့ ပိုင်ဆိုင်မှု စာချုပ်စာတမ်းမူရင်းများဖြင့် လာရောက် ကန့်ကွက်နိုင်ပါသည်။ သတ်မှတ်ရက်အတွင်း ကန့်ကွက်မည့်သူမရှိပါက အရောင်းအဝယ်ကို ဥပဒေနှင့်အညီ ဆက်လက်ဆောင်ရွက်သွားမည်ဖြစ်ကြောင်း အများသိစေရန် ကြေညာအပ်ပါသည်။

လွှဲအပ်ညွှန်ကြားချက်အရ
ဦးပိုင်စိုးထက် (LL.B) (DIL)
အထက်တန်းရှေ့နေ (စဉ်–၅၄၆၈၂)
အမှတ်(၂၉)၊ ဗေယျာသီရိလမ်း၊ ကမာရွတ်မြို့နယ်၊
ရန်ကုန်တိုင်းဒေသကြီး။ ဖုန်း–၀၉–၄၃၁၉၄၆၃၈၊ ၀၉–၅၁၈၉၀၁၂

ကန့်ကွက်နိုင်ပါကြောင်း အများသိစေရန် ကြေညာခြင်း

ရန်ကုန်မြို့၊ ဒဂုံမြို့သစ်(တောင်ပိုင်း)မြို့နယ်၊ (၁၀၇)ရပ်ကွက်၊ လှော်ကားလမ်း၊ အမှတ်(၁၅၅၇/က)ဟု ခေါ်တွင်သည့် မြေတိုင်းရပ်ကွက်အမှတ်(၁၀၇)၊ မြေကွက်အမှတ်(၁၅၅၇/က)၊ ဧရိယာ(၀.၀၂၇၅)ဧက(၂၀ပေx၆၀ပေ)အကျယ်အဝန်းရှိ ပါမစ်မြေကွက်နှင့် ၎င်းမြေကွက်ပေါ်ရှိ အကျိုးခံစားခွင့်အရပ်ရပ်တို့သည် ရန်ကုန်မြို့တော်စည်ပင်သာယာရေးကော်မတီ မြို့ပြမြေစီမံခန့်ခွဲမှုဌာနရှိ မြို့မြေစာရင်းတွင် ဦးတင်ထွန်း (W/RGN–၀၀၃၉၂၅)အမည်ဖြင့် အမည်ပေါက် မှတ်သားတည်ရှိပါသည်။ မြေအမည်ပေါက်ထံမှ အရပ်ကတိစာချုပ်အဆင့်ဆင့်ဖြင့် ဝယ်ယူပိုင်ဆိုင်ခဲ့သူ ဒေါ်စိုးစိုးမြင့်[၁၂/သကတ(နိုင်)၀၄၁၆၄၅]က ဖော်ပြပါမြေကွက်နှင့် ယင်းမြေကွက်ပေါ်ရှိ အကျိုးခံစားခွင့်အရပ်ရပ်တို့အား ဝယ်ယူထားပြီး ယခုအရောင်းအဝယ် ပြုလုပ်ရန် ဝယ်ယူသူ ဦးလှထွေး[၁၂/ဒဂမ(နိုင်)၀၂၈၂၅၁]မှ ရောင်းဖိုးငွေ၏ တစ်စိတ်တစ်ဒေသကို စရန်ငွေပေးချေခဲ့ပြီးဖြစ်ပါသည်။ ဤအရောင်းအဝယ်နှင့်စပ်လျဉ်း၍ ကန့်ကွက်လိုသူများရှိပါက (၇)ရက်အတွင်း ပိုင်ဆိုင်မှုစာရွက်စာတမ်းများနှင့်တကွ ကျွန်ုပ်ထံ လာရောက်ကန့်ကွက်နိုင်ပါသည်။ သတ်မှတ်ရက်ထက်ကျော်လွန်ပါ၍ ကန့်ကွက်မည့်သူများမရှိပါက ဤအရောင်းအဝယ်ကိစ္စကို ဥပဒေနှင့်အညီ ပြီးမြောက်အောင် ဆက်လက်ဆောင်ရွက်မည်ဖြစ်ပါကြောင်း ကြေညာအပ်ပါသည်။

ဦးလှထွေး [၁၂/ဒဂမ(နိုင်)၀၂၈၂၅၁]
အမှတ်(၂၅၉၁/က)၊ လှော်ကားလမ်းမကြီး၊ (၇၁)ရပ်ကွက်၊ ဒဂုံမြို့သစ်(တောင်ပိုင်း)မြို့နယ်၊ရန်ကုန်တိုင်းဒေသကြီး။
ဖုန်း–၀၉–၈၈၀၄၀၈၇၄၈၊ ၀၉–၉၈၀၁၁၈၀၂၀

"ကြည့်မြင်တိုင်မြို့နယ်၊ ထီးတန်းလမ်း၊ အိမ်အမှတ်–၁၇၊ ထီးတန်းစက်မြေရပ်ကွက်ပေါ်ရှိ မြေကွက်နှင့်နေအိမ်အဆောက်အဦအား ကန့်ကွက်နိုင်ကြောင်းကြေညာခြင်း"

ရန်ကုန်တိုင်းဒေသကြီး၊ ကြည့်မြင်တိုင်မြို့နယ်(အနောက်)၊ မြေတိုင်းရပ်ကွက်အမှတ် (၂၅)အီး၊ မြေကွက်အမှတ်(၂၈)၊ အိမ်အမှတ် (၁၇)၊ ထီးတန်းလမ်းရှိ မြေကွက်နှင့်နေအိမ်မှာ ဒေါ်နှောင်း (AA–၀၅၅၇၀၅) အမည်ပေါက်ဂရန် မြေကွက်ဖြစ်ပါသည်။ ဒေါ်နှောင်း၏အမွေဆက်ခံပိုင်ခွင့်ရှိသူ ဒေါ်မေမြင့်သိန်း [၁၂/ကမတ(နိုင်)၁၀၉၅၇၇] ထံသို့ ကျွန်ုပ်၏မိတ်ဆွေဖြစ်သူက ဝယ်ယူရန်အတွက် စရန်ငွေတချို့ကို ပေးအပ်ထားပြီးဖြစ်ပါသည်။ သို့ဖြစ်ပါ၍ အထက်ဖော်ပြပါမြေကွက်အဆောက်အဦတို့နှင့် အကျိုးခံစားခွင့်ရှိသူမည်သူမဆို ကန့်ကွက်လိုပါက ယနေ့မှစ၍ (၇) ရက်အတွင်း အထောက်အထား ခိုင်လုံစွာဖြင့် ကျွန်ုပ်ထံသို့ ကန့်ကွက်နိုင်ပါသည်။ သတ်မှတ်ရက်ကုန်ဆုံးသည်အထိ ကန့်ကွက်သူမရှိပါက အရောင်းအဝယ်ကို ဥပဒေနှင့်အညီ ဆက်လက်ဆောင်ရွက်သွားမည်ဖြစ်ကြောင်း ကြေညာပါသည်။

လွှဲအပ်ညွှန်ကြားချက်အရ

ဦးသိန်းအောင် (မြိတ်) B.Sc;H.G.P.R.L	**ဒေါ်ယုမြတ်ထွန်း LL.B,D.B.L, D.M.L**
တရားလွှတ်တော်ရှေ့နေ(စဉ်–၁၇၆၈/၇၉)	**တရားလွှတ်တော်ရှေ့နေ (စဉ်–၁၂၉၅၀)**

တိုက်အမှတ်(၂/၈)၊ ပန်းလှိုင်အိမ်ရာ၊ ကြည့်မြင်တိုင်မြို့နယ်၊ ရန်ကုန်မြို့။
ဖုန်း–၀၉–၄၃၀၇၄၇၇၆၊ ၀၉–၇၉၅၁၅၃၃၉၆

ကန့်ကွက်နိုင်ပါကြောင်း အများသိစေရန်

ရန်ကုန်တိုင်းဒေသကြီး၊ ဒဂုံမြို့သစ်(အရှေ့ပိုင်း)မြို့နယ်၊ မြေတိုင်းရပ်ကွက်အမှတ်(၁၅)၊ သဇင်(၅)လမ်း၊ မြေကွက်အမှတ်(၅၅၆)၊ မြေအကျယ်အဝန်း (၄၀ပေx၆၀ပေ)ရှိ မြေကွက်ကြီးအနက်မှ တရားဝင်မခွဲမစိတ်ရသေးသော(မြေကွက်အမှတ်(၅၅၇)နှင့်ကပ်လျက်ဘက်အခြမ်း)၊ မြေအကျယ်အဝန်း (၂၀ပေx၆၀ပေ)ရှိ မြေကွက်နှင့် ယင်းမြေကွက်ပေါ် အဆောက်အဦ အပါအဝင် ရေ၊ မီးနှင့် အကျိုးခံစားခွင့်အရပ်ရပ်အားလုံးတို့မှာ ဦးခင်မောင်အေး(BQ–၀၀၁၉၆၂) အမည်ပေါက် ပါမစ်မြေကွက်အဖြစ်တည်ရှိပြီး ယခုရောင်းချသူ ဦးမျိုးခိုင် [၁၂/ဗဟန(နိုင်) ၀၇၇၂၃၆]မှ **အရောင်းအဝယ်အဆက်စပ် စာချုပ်များဖြင့်** တရားဝင်လက်ရောက်ပိုင်ဆိုင်ကြောင်း ဝန်ခံကတိပြုလျက် **အပြီးအပိုင်လွှဲပြောင်းရောင်းချရန် စကားကမ်းလှမ်းရာ** ကျွန်ုပ်၏မိတ်ဆွေက အပြီးအပိုင်ဝယ်ယူရန်အတွက် အရောင်းအဝယ် ပြုလုပ်သော တန်ဖိုးငွေ၏ တစ်စိတ်တစ်ဒေသကို ပေးချေထားပြီးဖြစ်ပါသည်။ ကန့်ကွက်လိုပါက ဤကြော်ငြာပါသည့်နေ့မှစ၍ (၇)ရက်အတွင်း ပိုင်ဆိုင်မှုအထောက်အထား (မူရင်း)များဖြင့် ကျွန်ုပ်ထံလာရောက် ကန့်ကွက်နိုင်ပါကြောင်းနှင့် သတ်မှတ်ရက် ကျော်လွန်ပါက အရောင်းအဝယ်ကို ပြီးမြောက်အောင်မြင်သည်အထိ ဥပဒေနှင့်အညီ ဆက်လက်ဆောင်ရွက်သွားမည် ဖြစ်ပါကြောင်း အများသိစေရန် ကြေညာအပ်ပါသည်။

ဦးကျော်သူရ [၁၂/အလန(နိုင်)၀၃၉၃၈၉] ၏ လွှဲအပ်ညွှန်ကြားချက်အရ –
ဒေါ်အေးချမ်းမွန် (LL.B) (စဉ်–၁၆၄၄၇) တရားလွှတ်တော်ရှေ့နေ
အခန်း(၄၀၆)၊ သုနန္ဒာ(၁၀)လမ်း၊ (ဆ)ရပ်ကွက်၊ မြောက်ဥက္ကလာပမြို့နယ်၊
ရန်ကုန်တိုင်းဒေသကြီး။ ဖုန်း–၀၉–၄၀၂၅၈၉၈၂၃

အများသိစေရန်ကြေညာခြင်း

ကျွန်ုပ်၏ မိတ်ဆွေများဖြစ်ကြသော ဦးခင်မောင်အုန်း[၁၀/မလမ(နိုင်)၁၁၆၆၃၆]၊ ဦးကျော်သူ[၁၀/မလမ(နိုင်)၁၁၅၆၁၅]နှင့် ဒေါ်စိုးစိုးခင်[၁၀/မလမ(နိုင်)၁၁၆၆၅၂]တို့၏ အမည်ပေါက်ပိုင်ဆိုင်သော မော်လမြိုင်မြို့၊ မြေနီကုန်းရပ်ကွက်၊ အကွက်အမှတ်(၇၄)၊ ဖက်ခင်းမြောက်၊ ဦးပိုင်အမှတ်(၂၇/ဃ၊ ၂၇/င၊ ၂၇/စ၊ ၂၇/ဈ) စုစုပေါင်းမြေဧရိယာ(၃.၇၉၇)ဧကအနက် ခွဲစိတ်ရောင်းချပြီးသော မြေကွက်များမှအပ ကျန်ရှိနေသေးသော ဦးခင်မောင်အုန်း၊ ဦးကျော်သူ၊ ဒေါ်စိုးစိုးခင် အမည်ပေါက်မြေကွက်များအား မည်သူတစ်ဦးတစ်ယောက်ကမျှ ရောင်းချခြင်း၊ ပေါင်နှံခြင်း၊ ပေးကမ်းလွှဲပြောင်းခြင်း၊ ကျူးကျော်ဝင်ရောက်နေထိုင်ခြင်းတို့ကို မပြုလုပ်ကြရန် အသိပေးကြေညာအပ်ပါသည်။

ဤကြေညာချက်အတိုင်း လိုက်နာခြင်းမရှိပါက လိုက်နာခြင်းမရှိသူအပေါ် တည်ဆဲဥပဒေနှင့်အညီ တရားစွဲဆိုမည်ဖြစ်ပါကြောင်း အများသိစေရန် အသိပေးကြေညာအပ်ပါသည်။

လွှဲအပ်ညွှန်ကြားချက်အရ–
ဒေါ်ထူးထူးရင် (LLB, L.L.M) (Credit) တရားလွှတ်တော်ရှေ့နေ (စဉ်–၈၀၂၄)
တာဝါဘီ၊ အခန်းအမှတ်(၄၀၁)၊ လမ်း(၅၀)ကွန်ဒို၊ ဗိုလ်တထောင်မြို့နယ်၊
ရန်ကုန်မြို့။ ဖုန်း–၀၉–၅၀၂၇၁၂၉

ကန့်ကွက်နိုင်ပါကြောင်း အများသိရှိစေရန် ကြေညာခြင်း

ရန်ကုန်မြို့၊ အမှတ်(၁၃)၊ ရိပ်သာလမ်းသွယ်(၁)၊ တာမွေလေးရပ်ကွက်၊ တာမွေမြို့နယ်၊ မြေတိုင်းရပ်ကွက်အမှတ်(၃၄/H)၊ မြေကွက်အမှတ်(၁၃)၊ ဧရိယာ (၀.၀၉၃)ဧက အကျယ်အဝန်းရှိ နှစ်(၆၀)ဂရန်မြေကွက်သည် ဦးထွန်းထွန်းဦး [၁၄/ပသရ(နိုင်)၀၅၉၅၉၄] အမည်ပေါက်ပိုင်ဆိုင်အကျိုးခံစားလျက်ရှိပြီး အဆိုပါ မြေကွက်နှင့်ယင်းမြေပေါ်ရှိ အကျိုးခံစားခွင့်အရပ်ရပ်ကို ရောင်းချပိုင်ခွင့်ရှိကြောင်း ဝန်ခံကတိပြုလျက် ၎င်းမှအပြီးအပိုင်ရောင်းချရန် ကမ်းလှမ်းလာသည့်အလျောက် ကျွန်ုပ်တို့၏မိတ်ဆွေက အပြီးအပိုင် ဝယ်ယူရန်အတွက် ရောင်းဖိုးငွေ၏တစ်စိတ်တစ်ဒေသကို စရန်ငွေအဖြစ်ပေးချေထားပြီးဖြစ်ပါသည်။ အဆိုပါ အရောင်းအဝယ်ကိစ္စနှင့်ပတ်သက်၍ ကန့်ကွက်လိုပါက ကျွန်ုပ်တို့ထံသို့ ပိုင်ဆိုင်ကြောင်း အထောက်အထား ခိုင်လုံစွာဖြင့် (၁၄)ရက်အတွင်း ကန့်ကွက်နိုင်ပါသည်။ ကန့်ကွက်မည့်သူမရှိပါက အရောင်းအဝယ်ကို ဥပဒေနှင့်အညီ ဆက်လက်ဆောင်ရွက်သွားမည်ဖြစ်ကြောင်း အများသိစေရန်ကြေညာအပ်ပါသည်။

လွှဲအပ်ညွှန်ကြားချက်အရ –

ဦးလှဝေ (စဉ်–၇၁၂၄)	**ဒေါ်ဘီဘီသိန်း(ခ)ဒေါ်ဘေဘီ (စဉ်–၈၇၉၁)**

တရားလွှတ်တော်ရှေ့နေများ
အမှတ်(၆၀)၊ ပထမထပ်၊ မဟာဗန္ဓုလပန်းခြံလမ်း၊ ကျောက်တံတားမြို့နယ်၊
ရန်ကုန်မြို့။ ဖုန်း–၀၉–၇၇၅၁၄၄၄၀၁၊ ၀၉–၇၇၅၁၄၄၄၀၂

ကန့်ကွက်နိုင်ကြောင်းကြော်ငြာ

ရန်ကုန်တိုင်း၊ဒဂုံမြို့သစ်မြောက်ပိုင်းမြို့နယ်၊မြေတိုင်းရပ်ကွက်(၄၄)၊ရွှေစင်(၅)လမ်းနှင့်ဖိုးရာဇာလမ်းထောင့်၊မြေကွက်အမှတ်(၄၄၀)၊အကျယ်အဝန်း(၀. ၀၅၅ဧက)ရှိ နှစ် ၆၀ ဂရန်မြေကွက်နှင့်နေအိမ်အကျိုးခံစားခွင့်များအားအမည်ပေါက်ပိုင်ဆိုင်ပြီးလွှဲပြောင်းရောင်းချပိုင်ခွင့်ရှိသူဖြစ်ကြောင်းဝန်ခံကတိပြုသူ ဒေါ်ယဉ်ယဉ်မိုး(၉/မနမ(နိုင်)၀၀၀၄၇၁)ထံမှကျွန်ုပ်၏မိတ်ဆွေကဝယ်ယူရန်ရောင်းဘိုးငွေ၏တစိတ်တဒေသကိုပေးချေထားပြီးဖြစ်ပါ၍ကန့်ကွက်လိုသူများရှိပါကအထောက်အထား(မူရင်း)များဖြင့်ယနေ့မှစ၍(၇)ရက်အတွင်းကန့်ကွက်နိုင်ပါသည်။ ကန့်ကွက်မည့်သူမရှိပါကအရောင်းအဝယ်ကိုဆက်လက်ဆောင်ရွက်သွားမည်ဖြစ်ပါသည်။

လွှဲအပ်ညွှန်ကြားချက်အရ - **ဒေါ်ခိုင်ဇင်ဦး** LL.B, D.B.L, D.I.P.L
တရားလွှတ်တော်ရှေ့နေ (စဉ်–၉၉၇၆)
အမှတ် (၁၀၅၁)၊ပြဟ္မစိုရ်လမ်း၊ ၅-ရပ်ကွက်၊ တောင်ဥက္ကလာပမြို့နယ်။ ဖုန်း- ၀၉ ၄၂၀၀၇၀၇၂၉၊

ကန့်ကွက်နိုင်ကြောင်းကြော်ငြာ

ရန်ကုန်တိုင်း၊တောင်ဥက္ကလာပမြို့နယ်၊မြေတိုင်းရပ်ကွက်(၉)၊သူရ(၃)လမ်းမြေကွက်အမှတ်(၅၄၄)၊ပေါ်တွင်ဆောက်လုပ်ထားသည့် ၂ခန်းတွဲ၆ထပ်တိုက်အဆောက်အဦး၏ ပထမထပ်(ခြေရင်းခြမ်း)၊ အကျယ်အဝန်း(၁၇ပေ×၅၄ပေ)ရှိ တိုက်ခန်းတစ်ခန်းနှင့်အကျိုးခံစားခွင့်များအားအရောင်းအဝယ်စာချုပ်အရပိုင်ဆိုင်ပြီးလွှဲပြောင်းရောင်းချပိုင်ခွင့်ရှိသူဖြစ်ကြောင်းဝန်ခံကတိပြုသူ ဒေါ်စန်းယုမော်(၉/မထလ(နိုင်)၀၀၂၂၂၄)ထံမှကျွန်ုပ်၏မိတ်ဆွေကဝယ်ယူရန်ရောင်းဘိုးငွေ၏တစိတ်တဒေသကိုပေးချေထားပြီးဖြစ်ပါ၍ကန့်ကွက်လိုသူများရှိပါကအထောက်အထား(မူရင်း)များဖြင့်ယနေ့မှစ၍(၇)ရက်အတွင်းကန့်ကွက်နိုင်ပါသည်။ ကန့်ကွက်မည့်သူမရှိပါကအရောင်းအဝယ်ကိုဆက်လက်ဆောင်ရွက်သွားမည်ဖြစ်ပါသည်။

လွှဲအပ်ညွှန်ကြားချက်အရ - **ဒေါ်ခိုင်ဇင်ဦး** LL.B, D.B.L, D.I.P.L
တရားလွှတ်တော်ရှေ့နေ (စဉ်–၉၉၇၆)
အမှတ် (၁၀၅၁)၊ပြဟ္မစိုရ်လမ်း၊ ၅-ရပ်ကွက်၊ တောင်ဥက္ကလာပမြို့နယ်။ ဖုန်း- ၀၉ ၄၂၀၀၇၀၇၂၉၊

ကြော်ငြာစာ

(အမွေဆက်ခံခြင်း အက်ဥပဒေပုဒ်မ ၂၈၃)

မရမ်းကုန်းခရိုင် တရားရုံးတော်

၂၀၂၅ ခုနှစ်၊ တရားမအထွေထွေမှုအမှတ်–၇၉

၁။ ဒေါ်တင်တင်နွဲ့ (ကိုယ်တိုင်နှင့်(၂)(၃) လျှောက်ထားသူတို့၏အခွင့်ရကိုယ်စားလှယ်) **လျှောက်ထားသူများ**
၂။ ဦးကျော်ကျော်
၃။ မဟေမာဦး

ကွယ်လွန်သူ ဒေါ်စိန်ရွှေ ၏ကျန်ရစ်သောပစ္စည်းများနှင့်စပ်လျဉ်းသည့်အမှု

ရန်ကုန်တိုင်းဒေသကြီး၊ မြောက်ဥက္ကလာပမြို့နယ်၊ (၂)ရပ်ကွက်၊ သုဇာတာ(၆)လမ်း၊ မြေကွက်အမှတ် ၁၂၈၆ ၌ နေထိုင်ခဲ့သော ကွယ်လွန်သူ **ဒေါ်စိန်ရွှေ**၏ ကျန်ရစ်သော ပစ္စည်းများအပေါ် အမွေထိန်း လက်မှတ်စာထုတ်ပေးပါမည့် အကြောင်းနှင့် ၎င်း၏ **တူမများ**ဖြစ်သူ **လျှောက်ထားသူများ**က အမွေဆက်ခံခြင်း အက်ဥပဒေအရ လျှောက်ထားသဖြင့် ဤအမှုကို ၂၀၂၅ ခုနှစ်၊ ဩဂုတ်လ ၂၉ ရက်(၁၃၈၇ ခုနှစ်၊ တော်သလင်းလဆန်း ၇ ရက်)နေ့တွင် ဆိုင်ဆို ကြားနာရန် ချိန်းဆိုထားသည်ဖြစ်သောကြောင့် ထိုကွယ်လွန်သူ **ဒေါ်စိန်ရွှေ** ၏ ကျန်ရစ်သော ပစ္စည်းများတွင် အကျိုးစီးပွားသက်ဆိုင်သည် အဆိုရှိသူတို့အား အဆိုပါအမှုတွင် ၎င်းတို့ (လာရောက်ဆိုင်ဆိုရန် သင့်လျော်မည်ဟု ထင်မြင်လျှင်) ဆိုခဲ့သော **၂၀၂၅ ခုနှစ်၊ ဩဂုတ်လ ၂၉ ရက် (၁၃၈၇ ခုနှစ်၊ တော်သလင်းလဆန်း ၇ ရက်)** နေ့၌ မိမိတို့ကိုယ်တိုင်သော်လည်းကောင်း၊ ကိုယ်စားလှယ်တစ်ဦးဦးအားဖြင့်သော်လည်းကောင်း၊ လာရောက်ဆိုင်ဆိုရန်နှင့် အမွေထိန်း လက်မှတ်စာ မထုတ်ပေးမီ မှတ်တမ်းများကို ကြည့်ရှုရန် အမွေဆက်ခံခြင်းအက်ဥပဒေပုဒ်မ– ၂၈၃နှင့် အညီ ဆင့်ဆိုလိုက်သည်။ လာရောက်ခြင်းမရှိ ပျက်ကွက်ခဲ့လျှင် ရုံးတော်က **ဒေါ်စိန်ရွှေ**၏ လျှောက်လွှာအပေါ်၌ စစ်ဆေးဆောင်ရွက်ပြီးလျှင် ၎င်းအမှု အကြောင်းအရာတွင် စီရင်ချက် ချမှတ်လိမ့်မည်ဖြစ်သည်။

၂၀၂၅ ခုနှစ်၊ ဩဂုတ်လ ၁၈ ရက် ဤရုံးတော်တံဆိပ်ရိုက်နှိပ်၍ ကျွန်ုပ် လက်မှတ်ရေးထိုး ထုတ်ပေးလိုက်သည်။

(စမ်းစမ်းရီ)
ခရိုင်တရားသူကြီး
မရမ်းကုန်းခရိုင်တရားရုံး

ကန့်ကွက်နိုင်ပါသည်

ရန်ကုန်တိုင်းဒေသကြီး၊ သာကေတမြို့နယ်၊ ၁/ထူပါရုံရပ်ကွက်၊ ဇင်္ဂမလမ်း၊ အမှတ်(၇၃၃)ဟု ခေါ်တွင်တည်ရှိသော (၂)ခန်းတွဲ၊ (၈)ထပ်တိုက်မှ (ဒုတိယထပ်–3A)ထပ်၊ တစ်နည်း(၃)လွှာ၊ ဘယ်ဘက်ခြမ်းရှိ၊ ဧရိယာ(၉၁၈ စပေ)၊ (၁)ခန်း၊ ရေမီးအပြည့်အစုံပါ တိုက်ခန်းနှင့် ယင်းတိုက်ခန်းပေါ်ရှိ လူနေထိုင်ခွင့်အပါအဝင် အကျိုးခံစားခွင့်အရပ်ရပ်အားလုံးတို့ကို ရောင်းချပိုင်ခွင့်ရှိသူဟု ဝန်ခံကတိပြုသူ ဦးဇင်ဝေ[၁၂/လကန(နိုင်)၀၆၆၅၃၃]ထံမှ ကျွန်မ၏မိတ်ဆွေဒေါ်တင်ငွေ [၁၂/သကတ(နိုင်)၁၁၀၀၁၂]က အပြီးအပိုင် ဝယ်ယူရန်အတွက် (၁၅–၈–၂၀၂၅)ရက်နေ့တွင် တိုက်ခန်းရောင်းဖိုးငွေ၏ တစ်စိတ်တစ်ဒေသကို စရန်ငွေအဖြစ် ပေးအပ်ပြီးဖြစ်ပါသည်။ ထို့ကြောင့် ကန့်ကွက်လိုသူများရှိပါက ပိုင်ဆိုင်မှု စာရွက်စာတမ်းမူရင်းများ ယူဆောင်၍ ခိုင်လုံသော အထောက်အထားများဖြင့် ဤကြော်ငြာစာပါသည့် နေ့မှစ၍ (၇)ရက်အတွင်း လူကိုယ်တိုင် လာရောက် ကန့်ကွက်နိုင်ပါကြောင်းနှင့် ကန့်ကွက်မည့်သူမရှိပါက အရောင်းအဝယ်ကို ပြီးဆုံးသည်အထိ ဆက်လက်ဆောင်ရွက်သွားမည်ဖြစ်ပါကြောင်း အများသိစေရန် ကြေညာအပ်ပါသည်။

လွှဲအပ်ညွှန်ကြားချက်အရ –
ဒေါ်သန္တာလှိုင် အထက်တန်းရှေ့နေ (စဉ်–၂၈၀၂၁)
အမှတ်(၁၁၉၅/က)၊ ထူပါရုံ(၃)လမ်းအရှေ့၊ ၁/ရပ်ကွက်၊ သာကေတမြို့နယ်။

ရန်ကုန်တိုင်းဒေသကြီး၊ အင်းစိန်မြို့နယ်၊ မြေတိုင်းရပ်ကွက်အမှတ်–မြို့သစ်(ခ)၊ မြေကွက်အမှတ် (၄၇၇–ခ)၊ အကျယ်အဝန်း (၂၀ပေx ၆၀ပေ)ရှိသော နှစ်(၆၀)ဂရန်မြေ၊ အရပ်အခေါ် အမှတ်(၁၂၉–ခ)၊ ခ/၁၁ လမ်း၊ မြို့သစ် (က+ခ)ရပ်ကွက်၊ အင်းစိန်မြို့နယ်ဟုခေါ်တွင်သော မြေကွက်နှင့် ယင်းမြေကွက်နှင့်ပတ်သက်သော အကျိုးခံစားခွင့်အရပ်ရပ်အားလုံးတို့အား အရောင်းအဝယ်ပြုလုပ်ခြင်းကို ကန့်ကွက်နိုင်ပါကြောင်း

အထက်ဖော်ပြပါမြေကွက်သည် ဦးတင့်လွင် အမည်ပေါက် နှစ်(၆၀)ဂရန်မြေကွက်ဖြစ်ပြီး ရောင်းချသူက အရပ်ကတိစာချုပ်ဖြင့် လက်ဝယ် ထားပိုင်ဆိုင်ကာ ရောင်းချပိုင်ခွင့်ရှိသူဟု ဝန်ခံကတိပြုသူ **ဦးနေမင်းထွန်း [၇/သနပ(ပြု)၀၀၂၄၄၈]**ထံမှ ကျွန်ုပ်တို့၏မိတ်ဆွေဖြစ်သူ **ဒေါ်လင်းဇာနည်ကျော် [၁၂/အစန(နိုင်)၂၂၀၃၉၄]**က အပြီးအပိုင်လွှဲပြောင်း ဝယ်ယူရန်အတွက် စရန်ငွေပေးချေထားပြီးဖြစ်ပါသည်။ ပိုင်ရေးဆိုင်ခွင့်ရှိသူများအနေဖြင့် ကန့်ကွက်လိုပါက ခိုင်မာသော စာရွက်စာတမ်း အထောက်အထား (မူရင်း)များနှင့်တကွ ကျွန်ုပ်တို့ထံသို့ (၇)ရက်အတွင်း လူကိုယ်တိုင် လာရောက်ကန့်ကွက်နိုင်ပါသည်။ သတ်မှတ်ရက်ကျော်လွန်ပါက အရောင်းအဝယ်ကို ဥပဒေနှင့်အညီ ဆက်လက် ဆောင်ရွက် သွားမည်ဖြစ်ကြောင်း အများသိစေရန် ကြေညာအပ်ပါသည်။

လွှဲအပ်ညွှန်ကြားချက်အရ–

ဦးမျိုးမြင့်အောင် (PGDL)	**ဦးကျော်ဇေယျာထွန်း (PGDL)**	**ဒေါ်အိမွန်ကျော် (PGDL)**	**ဒေါ်မေနှင်းဖြူ (PGDL)**
(စဉ်–၅၅၈၆၉)	**(စဉ်–၅၅၇၉၇)**	**(စဉ်–၅၅၈၃၉)**	**(စဉ်–၅၆၅၁၇)**

အထက်တန်းရှေ့နေများ
အမှတ်–၂၄၇၊ တပင်ရွှေထီးလမ်း၊ (၃၆)ရပ်ကွက်၊ မြောက်ဒဂုံ။ ဖုန်း–၀၉–၄၅၅၁၀၀၈၆၃၊ ၀၉–၄၂၈၀၄၃၇၃၉

စစ်တက္ကသိုလ်ဗိုလ်လောင်းခေါ်ယူခြင်း

၁။ လျှောက်ထားသူသည်-

(က) ၂၀၂၆ ခုနှစ်၊ ဇန်နဝါရီလ(၁)ရက်နေ့တွင် အသက်(၂၀)နှစ်ထက်မကြီးရ။

(ခ) ပြည်ထောင်စုသမ္မတမြန်မာနိုင်ငံသား အိမ်ထောင်မရှိဖူးသူ(လူပျို)ဖြစ်ရမည်။

(ဂ) အနည်းဆုံးအရပ် (၅)ပေ၊ (၃)လက်မနှင့် ကိုယ်အလေးချိန် ပေါင်(၁၀၀)နှင့်အထက်ရှိရမည်။

(ဃ) မျက်မှန်တပ်ဆင်ထားသူများ မဖြစ်စေရ။

(င) ၂၀၂၄ ခုနှစ်နှင့် ၂၀၂၅ ခုနှစ်တွင် ကျင်းပပြုလုပ်ခဲ့သော တက္ကသိုလ်ဝင်စာမေးပွဲတွင် ဖြေဆိုအောင်မြင်သူ ဖြစ်ရမည်။

၂။ လျှောက်လွှာများကို မိမိတို့နှင့်နီးစပ်ရာ တိုင်းစစ်ဌာနချုပ်များတွင် ၂၀၂၅ ခုနှစ်၊ ဇူလိုင်လ(၂၈)ရက်နေ့မှစ၍ အခမဲ့ရယူနိုင်သည်။

၃။ လျှောက်လွှာနှင့်အတူ အကျင့်စာရိတ္တကောင်းမွန်ကြောင်း သက်ဆိုင်ရာတိုင်းဒေသကြီး၊ ပြည်နယ်၊ မြို့နယ် ရဲတပ်ဖွဲ့စခန်းတစ်ခုခုမှ ထောက်ခံစာ(မူရင်း)နှင့် ပတ်စ်ပို့အရွယ်ဓာတ်ပုံ(၃)ပုံ ပူးတွဲတင်ပြရမည်။

၄။ လျှောက်လွှာကို ၂၀၂၅ ခုနှစ်၊ စက်တင်ဘာလ(၅)ရက်နေ့နောက်ဆုံးထား၍ လျှောက်လွှာထုတ်ယူခဲ့သော တိုင်းစစ်ဌာနချုပ်များသို့ ပြန်လည်ပေးပို့ကြရမည်။

၅။ သတ်မှတ်ချက်နှင့်ပြည့်စုံပြီး အရည်အချင်းပြည့်မီသော လျှောက်လွှာရှင်များသာ စစ်တက္ကသိုလ်ဗိုလ်လောင်း သင်တန်း ဝင်ခွင့်အရည်အချင်းစစ်စာမေးပွဲကို ဖြေဆိုကြရမည်။

၆။ စစ်တက္ကသိုလ် ဗိုလ်လောင်းသင်တန်း ဝင်ခွင့်အရည်အချင်းစစ်စာမေးပွဲတွင် တက္ကသိုလ်ဝင်စာမေးပွဲသင်ရိုး ညွှန်းတမ်းအတိုင်း အောက်ပါဘာသာရပ်များကို ဖြေဆိုကြရမည်-

(က) အင်္ဂလိပ်စာ။

(ခ) သင်္ချာ။

၇။ ဝင်ခွင့်အရည်အချင်းစစ်စာမေးပွဲကို ၂၀၂၅ ခုနှစ်၊ စက်တင်ဘာလ(၂၁)ရက်နေ့တွင် မိမိတို့လျှောက်လွှာ တင်သွင်းရာ တိုင်းစစ်ဌာနချုပ်တည်ရှိသည့်မြို့၌ ဖြေဆိုကြရမည်။

၈။ ဝင်ခွင့်အရည်အချင်းစစ်စာမေးပွဲ ဖြေဆိုရမည့် နေရာနှင့်အချိန်ကို သတင်းစာမှ ကြော်ငြာပေးမည်။

၉။ ဖြေဆိုရမည့်ခုံအမှတ်မှာ လျှောက်လွှာတွင်ဖော်ပြထားသည့် ခုံအမှတ်အတိုင်းဖြစ်သည်။

၁၀။ ဝင်ခွင့်အရည်အချင်းစစ်စာမေးပွဲဖြေဆိုအောင်မြင်သူများသည် တပ်မတော်ဗိုလ်ရွေးအဖွဲ့တွင် ဝင်ရောက် အစစ်ဆေးခံရမည်။ တပ်မတော်ဗိုလ်ရွေးအဖွဲ့တွင် ဝင်ရောက်အစစ်ဆေးခံရန် အကြောင်းကြားစာများကို သက်ဆိုင်ရာတိုင်းစစ်ဌာနချုပ်များမှတစ်ဆင့် အချိန်မီပေးပို့သွားမည်။

၁၁။ သတ်မှတ်ထားသည့်အချက်အလက်များကို တိကျပြည့်စုံစွာရေးသားဖော်ပြခြင်းမပြုသော လျှောက်လွှာများ၊ မမှန်မကန်ဖြည့်စွက်ရေးသားဖော်ပြသောလျှောက်လွှာများနှင့် အချိန်မီမရောက်ရှိသော လျှောက်လွှာများအား ထည့်သွင်းစဉ်းစားမည်မဟုတ်ပါ။ မိမိတို့ လျှောက်လွှာတင်သွင်းသည့်ဌာနတွင် ရွေးချယ်ခြင်းခံရသည်/မခံရသည်ကို သွားရောက်စုံစမ်းမေးမြန်းနိုင်သည်။

စစ်ရာထူးခန့်ချုပ်ရုံး

ကာကွယ်ရေးဦးစီးချုပ်ရုံး(ကြည်း)

တပ်မတော်နည်းပညာတက္ကသိုလ်ဗိုလ်လောင်းခေါ်ယူခြင်း

၁။ လျှောက်ထားသူသည်-

(က) ၂၀၂၆ ခုနှစ်၊ ဇန်နဝါရီလ(၁)ရက်နေ့တွင် အသက်(၂၀)နှစ်ထက်မကြီးရ။

(ခ) ပြည်ထောင်စုသမ္မတမြန်မာနိုင်ငံသား အိမ်ထောင်မရှိဖူးသူ(လူပျို)ဖြစ်ရမည်။

(ဂ) အနည်းဆုံးအရပ် (၅)ပေ၊ (၃)လက်မနှင့် ကိုယ်အလေးချိန် ပေါင်(၁၀၀)နှင့်အထက်ရှိရမည်။

(ဃ) မျက်မှန်တပ်ဆင်ထားသူများ မဖြစ်စေရ။

(င) ၂၀၂၄ ခုနှစ်နှင့် ၂၀၂၅ ခုနှစ်တွင် ကျင်းပပြုလုပ်ခဲ့သော တက္ကသိုလ်ဝင်စာမေးပွဲတွင် သိပ္ပံဘာသာတွဲ (သို့မဟုတ်) ဝိပ္ပံဘာသာတွဲဖြင့် ဖြေဆိုအောင်မြင်သူဖြစ်ရမည်။

၂။ လျှောက်လွှာများကို မိမိတို့နှင့်နီးစပ်ရာ တိုင်းစစ်ဌာနချုပ်များတွင် ၂၀၂၅ ခုနှစ်၊ ဇူလိုင်လ(၂၈)ရက်နေ့မှစ၍ အခမဲ့ရယူနိုင်သည်။

၃။ လျှောက်လွှာနှင့်အတူ အကျင့်စာရိတ္တကောင်းမွန်ကြောင်း သက်ဆိုင်ရာတိုင်းဒေသကြီး၊ ပြည်နယ်၊ မြို့နယ် ရဲတပ်ဖွဲ့စခန်းတစ်ခုခုမှ ထောက်ခံစာ(မူရင်း)နှင့် ပတ်စ်ပို့အရွယ်ဓာတ်ပုံ(၃)ပုံ ပူးတွဲတင်ပြရမည်။

၄။ လျှောက်လွှာကို ၂၀၂၅ ခုနှစ်၊ စက်တင်ဘာလ(၅)ရက်နေ့နောက်ဆုံးထား၍ လျှောက်လွှာထုတ်ယူခဲ့သော တိုင်းစစ်ဌာနချုပ်များသို့ ပြန်လည်ပေးပို့ကြရမည်။

၅။ သတ်မှတ်ချက်နှင့်ပြည့်စုံပြီး အရည်အချင်းပြည့်မီသော လျှောက်လွှာရှင်များသာ တပ်မတော်နည်းပညာ တက္ကသိုလ် ဗိုလ်လောင်းသင်တန်း ဝင်ခွင့်အရည်အချင်းစစ်စာမေးပွဲကို ဖြေဆိုကြရမည်။

၆။ တပ်မတော်နည်းပညာတက္ကသိုလ် ဗိုလ်လောင်းသင်တန်း ဝင်ခွင့်အရည်အချင်းစစ်စာမေးပွဲတွင် တက္ကသိုလ်ဝင် စာမေးပွဲသင်ရိုးညွှန်းတမ်းအတိုင်း အောက်ပါဘာသာရပ်များကို ဖြေဆိုကြရမည်-

(က) အင်္ဂလိပ်စာ။

(ခ) သင်္ချာ။

၇။ ဝင်ခွင့်အရည်အချင်းစစ်စာမေးပွဲကို ၂၀၂၅ ခုနှစ်၊ စက်တင်ဘာလ(၂၀)ရက်နေ့တွင် မိမိတို့လျှောက်လွှာ တင်သွင်းရာ တိုင်းစစ်ဌာနချုပ်တည်ရှိသည့်မြို့၌ ဖြေဆိုကြရမည်။

၈။ ဝင်ခွင့်အရည်အချင်းစစ်စာမေးပွဲ ဖြေဆိုရမည့် နေရာနှင့်အချိန်ကို သတင်းစာမှ ကြော်ငြာပေးမည်။

၉။ ဖြေဆိုရမည့်ခုံအမှတ်မှာ လျှောက်လွှာတွင်ဖော်ပြထားသည့် ခုံအမှတ်အတိုင်းဖြစ်သည်။

၁၀။ ဝင်ခွင့်အရည်အချင်းစစ်စာမေးပွဲ ဖြေဆိုအောင်မြင်သူများသည် တပ်မတော်ဗိုလ်ရွေးအဖွဲ့တွင် ဝင်ရောက် အစစ်ဆေးခံရမည်။ တပ်မတော်ဗိုလ်ရွေးအဖွဲ့တွင် ဝင်ရောက်အစစ်ဆေးခံရန် အကြောင်းကြားစာများကို သက်ဆိုင်ရာတိုင်းစစ်ဌာနချုပ်များမှတစ်ဆင့် အချိန်မီပေးပို့သွားမည်။

၁၁။ သတ်မှတ်ထားသည့်အချက်အလက်များကို တိကျပြည့်စုံစွာရေးသားဖော်ပြခြင်းမပြုသော လျှောက်လွှာများ၊ မမှန်မကန်ဖြည့်စွက်ရေးသားဖော်ပြသောလျှောက်လွှာများနှင့် အချိန်မီမရောက်ရှိသော လျှောက်လွှာများအား ထည့်သွင်းစဉ်းစားမည်မဟုတ်ပါ။ မိမိတို့ လျှောက်လွှာတင်သွင်းသည့်ဌာနတွင် ရွေးချယ်ခြင်းခံရသည်/မခံရသည်ကို သွားရောက်စုံစမ်းမေးမြန်းနိုင်သည်။

စစ်ရာထူးခန့်ချုပ်ရုံး

ကာကွယ်ရေးဦးစီးချုပ်ရုံး(ကြည်း)

တပ်မတော်ဆေးတက္ကသိုလ်(အမျိုးသား/အမျိုးသမီး)ဗိုလ်လောင်းများခေါ်ယူခြင်း

၁။ လျှောက်ထားသူသည်-

(က) ၂၀၂၆ ခုနှစ်၊ ဇန်နဝါရီလ(၁)ရက်နေ့တွင် အသက်(၂၀)နှစ်ထက်မကြီးရ။

(ခ) ပြည်ထောင်စုသမ္မတမြန်မာနိုင်ငံသား အိမ်ထောင်မရှိဖူးသူ(လူပျို/အပျို)ဖြစ်ရမည်။

(ဂ) အနည်းဆုံးအရပ် (၅)ပေ၊ (၃)လက်မနှင့် ကိုယ်အလေးချိန် ပေါင်(၁၀၀)နှင့်အထက်ရှိရမည်။

(ဃ) အမြင်အာရုံကြီးမားစွာချို့ယွင်းသူမဖြစ်စေရ။(မျက်မှန်တပ်ဆင်သူများလည်း လျှောက်ထားနိုင်သည်။)

(င) ၂၀၂၄ ခုနှစ်နှင့် ၂၀၂၅ ခုနှစ်တွင် ကျင်းပပြုလုပ်ခဲ့သော တက္ကသိုလ်ဝင်စာမေးပွဲတွင် သိပ္ပံဘာသာတွဲဖြင့် ဖြေဆိုအောင်မြင်သူဖြစ်ရမည်။

၂။ လျှောက်လွှာများကို မိမိတို့နှင့်နီးစပ်ရာ တိုင်းစစ်ဌာနချုပ်များတွင် ၂၀၂၅ ခုနှစ်၊ ဇူလိုင်လ(၂၈)ရက်နေ့မှစ၍ အခမဲ့ရယူနိုင်သည်။

၃။ လျှောက်လွှာနှင့်အတူ အကျင့်စာရိတ္တကောင်းမွန်ကြောင်း သက်ဆိုင်ရာတိုင်းဒေသကြီး၊ ပြည်နယ်၊ မြို့နယ် ရဲတပ်ဖွဲ့စခန်းတစ်ခုခုမှ ထောက်ခံစာ(မူရင်း)နှင့် ပတ်စ်ပို့အရွယ်ဓာတ်ပုံ(၃)ပုံ ပူးတွဲတင်ပြရမည်။

၄။ လျှောက်လွှာကို ၂၀၂၅ ခုနှစ်၊ စက်တင်ဘာလ(၅)ရက်နေ့နောက်ဆုံးထား၍ လျှောက်လွှာထုတ်ယူခဲ့သော တိုင်းစစ်ဌာနချုပ်များသို့ ပြန်လည်ပေးပို့ကြရမည်။

၅။ သတ်မှတ်ချက်နှင့်ပြည့်စုံပြီး အရည်အချင်းပြည့်မီသော လျှောက်လွှာရှင်များသာ တပ်မတော်ဆေးတက္ကသိုလ် ဗိုလ်လောင်းသင်တန်း ဝင်ခွင့်အရည်အချင်းစစ်စာမေးပွဲကို ဖြေဆိုကြရမည်။

၆။ တပ်မတော်ဆေးတက္ကသိုလ် ဗိုလ်လောင်းသင်တန်း ဝင်ခွင့်အရည်အချင်းစစ်စာမေးပွဲတွင် တက္ကသိုလ်ဝင်စာမေးပွဲသင်ရိုးညွှန်းတမ်းအတိုင်း အောက်ပါဘာသာရပ်များကို ဖြေဆိုကြရမည်-

(က) အင်္ဂလိပ်စာ။

(ခ) ဇီဝဗေဒ နှင့် ဓာတုဗေဒ။

၇။ ဝင်ခွင့်အရည်အချင်းစစ်စာမေးပွဲကို ၂၀၂၅ ခုနှစ်၊ စက်တင်ဘာလ(၁၉)ရက်နေ့တွင် မိမိတို့လျှောက်လွှာတင်သွင်းရာ တိုင်းစစ်ဌာနချုပ်တည်ရှိသည့်မြို့၌ ဖြေဆိုကြရမည်။

၈။ ဝင်ခွင့်အရည်အချင်းစစ်စာမေးပွဲ ဖြေဆိုရမည့် နေရာနှင့်အချိန်ကို သတင်းစာမှ ကြော်ငြာပေးမည်။

၉။ ဖြေဆိုရမည့်ခုံအမှတ်မှာ လျှောက်လွှာတွင်ဖော်ပြထားသည့် ခုံအမှတ်အတိုင်းဖြစ်သည်။

၁၀။ ဝင်ခွင့်အရည်အချင်းစစ်စာမေးပွဲ ဖြေဆိုအောင်မြင်သူများသည် တပ်မတော်ဗိုလ်ရွေးအဖွဲ့တွင် ဝင်ရောက်အစစ်ဆေးခံရမည်။ တပ်မတော်ဗိုလ်ရွေးအဖွဲ့တွင် ဝင်ရောက်အစစ်ဆေးခံရန် အကြောင်းကြားစာများကို သက်ဆိုင်ရာတိုင်းစစ်ဌာနချုပ်များမှတစ်ဆင့် အချိန်မီပေးပို့သွားမည်။

၁၁။ သတ်မှတ်ထားသည့်အချက်အလက်များကို တိကျပြည့်စုံစွာရေးသားဖော်ပြခြင်းမပြုသော လျှောက်လွှာများ၊ မမှန်မကန်ဖြည့်စွက်ရေးသားဖော်ပြသောလျှောက်လွှာများနှင့် အချိန်မီမရောက်ရှိသော လျှောက်လွှာများအား ထည့်သွင်းစဉ်းစားမည်မဟုတ်ပါ။ မိမိတို့ လျှောက်လွှာတင်သွင်းသည့်ဌာနတွင် ရွေးချယ်ခြင်းခံရသည်/မခံရသည်ကို သွားရောက်စုံစမ်းမေးမြန်းနိုင်သည်။

စစ်ရာထူးခန့်ချုပ်ရုံး
ကာကွယ်ရေးဦးစီးချုပ်ရုံး(ကြည်း)

အထွေထွေကိုယ်စားလှယ်လွှဲစာရုပ်သိမ်းကြောင်းကြေညာခြင်း

ရန်ကုန်တိုင်းဒေသကြီး၊ လှိုင်မြို့နယ်၊ (၁၆)ရပ်ကွက်၊ အုတ်ကျင်း ဗဟိုလမ်း၊ အိမ်အမှတ်(၄)နေ ဒေါ်မေရီ(MGN-၀၂၃၇၄၇)သည် ဒေါ်ရီတာ (ဘ) ဦးချာလီဂျိမ်းလ် [၁၂/လမန(နိုင်)၁၃၁၁၆၅]အား ရန်ကုန်မြို့၊ စာချုပ်စာတမ်းမှတ်ပုံတင်ရုံး၌ ၂၁-၇-၂၀၁၆ရက်နေ့တွင် လွှဲအပ်ပေးခဲ့သော အထွေထွေကိုယ်စားလှယ်လွှဲစာအမှတ်(၆၈၈၆/၂၀၁၆)ကို ယနေ့မှစ၍ ပြန်လည်ရုပ်သိမ်းကြောင်း အများသိစေရန် ကြေညာအပ်ပါသည်။

ဒေါ်မေရီ၏လွှဲအပ်ညွှန်ကြားချက်အရ-
ဒေါ်ခင်စန်းလင်း(LL.B,D.B.L,D.I.L,WIPO-Switzerland)
တရားလွှတ်တော်ရှေ့နေ(စဉ်-၁၇၄၈၉)
ဖုန်း-၀၉-၄၂၀၁၃၄၂၈၂

ကန့်ကွက်နိုင်ပါကြောင်း အများသိစေရန်ကြော်ငြာခြင်း

ရန်ကုန်တိုင်းဒေသကြီး၊ အင်းစိန်မြို့နယ်၊ မြေတိုင်းရပ်ကွက်အမှတ် - (၃၉၉/က)၊ မြေကွက်အမှတ်(၆၅)၊ ဧရိယာ (၁၀.၉၄) ဧကရှိ ဒေါ်မြသင်အမည်ပေါက် မြေပိုင်မြေ အမျိုးအစားမြေကွက်နှင့်တကွ အကျိုးခံစားခွင့်အရပ်ရပ်အားလုံးကို ရောင်းချပိုင်ခွင့်ရှိသူဟုအဆိုရှိသော ဒေါ်ခင်မာစီ [၁၂/အစန(နိုင်)၁၁၇၄၈၁]ထံမှ ဝယ်ယူရန် ကျွန်ုပ်၏မိတ်ဆွေ ဦးကျော်လင်း [၈/ပခက(နိုင်)၁၆၈၀၄၃]က ရောင်းဖိုးငွေ၏ တစ်စိတ်တစ်ဒေသကို စရန်ငွေအဖြစ်ပေးချေထားပြီးဖြစ်ပါသည်။ အထက်ပါအရောင်း အဝယ်နှင့်ပတ်သက်၍ ကန့်ကွက်လိုသူများရှိပါက ဤကြော်ငြာပါသည့်ရက်မှစ၍(၇)ရက်အတွင်း ခိုင်လုံသောစာရွက်စာတမ်း မူရင်းအထောက်ထားများနှင့်တကွ ကျွန်ုပ်ထံသို့ လူကိုယ်တိုင်လာရောက်ကန့်ကွက်နိုင်ပါသည်။ သတ်မှတ်ရက်အတွင်း ကန့်ကွက်မှုမရှိပါက အရောင်းအဝယ်ကို ဥပဒေနှင့်အညီ ဆက်လက်ဆောင်ရွက်သွားမည်ဖြစ်ပါကြောင်းအများသိစေရန် ကြေညာအပ်ပါသည်။

လွှဲအပ်ညွှန်ကြားချက်အရ -
ဦးအောင်ချစ်တိုး(LL.B)
တရားလွှတ်တော်ရှေ့နေ(စဉ်- ၁၉၁၃၀)
အင်းစိန်ရှေ့နေအသင်းရုံးခန်း၊ စုပေါင်းရုံးဝင်း၊ အင်းစိန်မြို့ နယ်၊ ရန်ကုန်မြို့။
ဖုန်း- ၀၉-၄၄၈၀၁၁၀၈၈၊ ၀၉-၇၇၇၅၀၀၈၉၇

ကန့်ကွက်နိုင်ပါသည်

ရန်ကုန်တိုင်းဒေသကြီး၊ မရမ်းကုန်းမြို့နယ်၊ (၁)ရပ်ကွက်၊ (၈)လမ်း၊ အမှတ်(၈၀၆/၈၀၈)ဟုခေါ်တွင်သော (၂)ခန်းတွဲ (၅)ထပ်အဆောက်အဦးမှ ပထမထပ်၊ ဝဲဘက်၊ ခေါင်းရင်းခန်း၊ အကျယ်အဝန်း (၂၅ ပေ × ၅၀ ပေ)ရှိ တိုက်ခန်း(၁)ခန်းနှင့် ယင်းတိုက်ခန်းပေါ်ရှိ လူနေထိုင်ခွင့်အပါအဝင် အကျိုးခံစားခွင့်အရပ်ရပ်အားလုံးတို့ကို အရပ်ကတိအရောင်း အဝယ်စာချုပ်ဖြင့် ဝယ်ယူပိုင်ဆိုင်နေထိုင်လျက်ရှိပြီး ပြန်လည်ရောင်းချ ပိုင်ခွင့်ရှိသူဟု ဝန်ခံကတိပြုသူ ဦးအောင်မိုးလှိုင် (ဘ) ဦးလှိုင်ထွန်း (၁၂/ရကန(နိုင်)၀၀၁၇၈၈)ထံမှ ကျွန်ုပ်၏မိတ်ဆွေက အပြီးအပိုင် ဝယ်ယူရန် (၁၇-၈-၂၀၂၅) ရက်နေ့တွင် ရောင်းဘိုးငွေ၏ တစ်စိတ်တစ် ဒေသကို စရံငွေအဖြစ် ပေးအပ်ပြီးဖြစ်ပါသည်။ အရောင်းအဝယ်ကို အပြီးသတ်ငွေချေပြီး ဆက်လက်ဆောင်ရွက်မည်ဖြစ်ရာ ကန့်ကွက်လိုသူများရှိပါက ပိုင်ဆိုင်မှုစာရွက်စာတမ်းမူရင်းများ ယူဆောင်၍ ခိုင်လုံသော အထောက်အထားများဖြင့် ဤကြော်ငြာစာပါသည့်နေ့မှစ၍ (၁၄)ရက်အတွင်း လူကိုယ်တိုင် လာရောက်ကန့်ကွက်နိုင်ပါကြောင်းနှင့် ကန့်ကွက်မည့်သူမရှိပါက အရောင်းအဝယ်ကို ပြီးဆုံးသည်အထိ ဆက်လက် ဆောင်ရွက်သွားမည်ဖြစ်ပါကြောင်း အများသိစေရန်ကြော်ငြာအပ်ပါသည်။

လွှဲအပ်ညွှန်ကြားချက်အရ
ဦးခင်မောင်ချို(စဉ် - ၆၃၂၀)တရားလွှတ်တော်ရှေ့နေ
အမှတ်(၆၆)၊နတ်သျှင်နောင်လမ်း၊(၁)ရပ်ကွက်၊
မရမ်းကုန်းမြို့နယ်၊ရန်ကုန်မြို့။ ၀၉ - ၄၃၀၈၈၅၄၉

ကန့်ကွက်နိုင်ပါသည်

ရန်ကုန်မြို့၊ ဒဂုံမြို့သစ်မြောက်ပိုင်းမြို့နယ်၊ မြေတိုင်းရပ်ကွက်အမှတ်(၄၁) ရပ်ကွက်၊ ပေါ်ဆန်းမွှေးလမ်း၊ မြေကွက်အမှတ် (၁၅၄)ဟုခေါ်တွင်သည့် မြေကွက်ပေါ်တွင်ဆောက်လုပ်မည့် (၂)ခန်းတွဲ၊ (၆)ထပ်တိုက်၏ အဆောက်အဦကို မျက်နှာမူလျှင် ညာဘက်ခြမ်း၊ ခြေရင်းခြမ်း၊ စတုတ္ထထပ်(၅-လွှာ)၊ (အလျား ၁၇ပေ၅လက်မXအနံ၅၁ပေ)အကျယ်အဝန်းရှိ ရေမီးစုံတိုက်ခန်း(၁)ခန်း အပါအဝင် အကျိုးခံစားခွင့်အရပ်ရပ်ကို ကန်ထရိုက်တာဖြစ်သူ ဦးဝေမျိုးအောင်[၁၂/မဂတ(နိုင်)၀၈၈၂၀၆]မှ အရစ်ကျကြိုပို့ငွေစနစ်ဖြင့် တရားဝင် ရောင်းချရာ ကျွန်ုပ်တို့၏ မိတ်ဆွေဖြစ်သူ ဒေါ်နှင်းဝတ်ရည် [၁၂/ကခက(နိုင်)၀၉၇၆၆၄]မှ ဝယ်ယူရန်အတွက် စရန်ငွေအချို့ကို ပေးချေထားပြီးဖြစ်ပါသည်။ ၎င်းအရောင်းအဝယ်ကို ကန့်ကွက်လိုပါက ခိုင်လုံသော စာရွက်စာတမ်း အထောက်အထားမူရင်းများဖြင့် ဤကြော်ငြာပါသည့်နေ့မှစ၍(၇)ရက်အတွင်း ကျွန်ုပ်တို့ထံသို့ လူကိုယ်တိုင်လာရောက်ကန့်ကွက်နိုင်ပါသည်။ သတ်မှတ်ရက်အတွင်း ကန့်ကွက်မည့်သူမရှိပါက အရောင်းအဝယ်ကိုပြီးဆုံးသည်အထိ ဥပဒေနှင့်အညီ ဆက်လက်ဆောင်ရွက်သွားမည်ဖြစ်ကြောင်း အများသိစေရန် ကြေညာအပ်ပါသည်။

လွှဲအပ်ညွှန်ကြားချက်အရ-

ဦးမောင်မောင်ချစ်(စလင်း) (LL.B)	**ဒေါ်မိုးယုနွယ်**
တရားလွှတ်တော်ရှေ့နေ(စဉ်-၇၇၄၇)	**LL.B, D.B.L, D.I.L, D.M.L,**
Ph:09954280932	**WIPO(Switzerland)**
အမှတ်(၈၁)၊ တကောင်း(၅)လမ်း၊	**တရားလွှတ်တော်ရှေ့နေ(စဉ်-၁၃၉၂၄)**
(၅)ရပ်ကွက်၊ တောင်ဥက္ကလာပမြို့နယ်။	**Ph:09420080932,09983837110**

ကန့်ကွက်နိုင်ပါသည်

ရန်ကုန်မြို့၊ ဒဂုံမြို့သစ်မြောက်ပိုင်းမြို့နယ်၊ မြေတိုင်းရပ်ကွက်အမှတ် (၂၉)၊ အောင်တံခွန်(၄)လမ်း၊ မြေကွက်အမှတ်(၁၅၆)၊ (အလျား၄၀ပေXအနံ၆၀ပေ) အကျယ်အဝန်းရှိ ဦးမောင်မောင်(N/OKA-၀၁၆၈၂၄)အမည်ပေါက် နှစ်(၆၀)ဂရန် မြေကွက်နှင့် ယင်းမြေကွက်ပေါ်ရှိ အိမ်အပါအဝင်အကျိုးခံစားခွင့်အရပ်ရပ်ကို အရပ်အရောင်းအဝယ် ကတိစာချုပ်အဆက်ဆက်ဖြင့် လက်ရှိဝယ်ယူပိုင်ဆိုင်ထားသူ ဦးအောင်ကျော်ထူး[၉/မနမ(ပြု) ၀၀၀၀၀၇]မှ ဥပဒေနှင့်အညီ တရားဝင်လွှဲပြောင်းရောင်းချပိုင်ခွင့်ရှိသည်ဟု ဝန်ခံကတိပြုပြောဆိုလာရာ ကျွန်ုပ်တို့၏ မိတ်ဆွေဖြစ်သူမှ အပြီးအပိုင်လွှဲပြောင်းဝယ်ယူရန် အတွက်စရန်ငွေအချို့ကို ပေးချေထားပြီးဖြစ်ပါသည်။ ၎င်းအရောင်းအဝယ်ကို ကန့်ကွက်လိုပါက ခိုင်လုံသော စာရွက်စာတမ်းအထောက်အထား မူရင်းများဖြင့် ဤကြော်ငြာပါသည့်နေ့မှစ၍(၇)ရက်အတွင်းကျွန်ုပ်တို့ထံသို့ လူကိုယ်တိုင်လာရောက်ကန့်ကွက်နိုင်ပါ သည်။ သတ်မှတ်ရက်အတွင်း ကန့်ကွက်မည့်သူမရှိပါက အရောင်းအဝယ်ကို ပြီးဆုံးသည်အထိ ဥပဒေနှင့်အညီ ဆက်လက်ဆောင်ရွက်သွားမည်ဖြစ်ကြောင်း အများသိစေရန် ကြေညာအပ်ပါသည်။

လွှဲအပ်ညွှန်ကြားချက်အရ-

ဦးမောင်မောင်ချစ်(စလင်း)(LL.B)	**ဒေါ်မိုးယုနွယ်**
တရားလွှတ်တော်ရှေ့နေ(စဉ်-၇၇၄၇)	**တရားလွှတ်တော်ရှေ့နေ(စဉ်-၁၃၉၂၄)**
Ph-09954280932	**LL.B, D.B.L, D.I.L, D.M.L,**
အမှတ်(၈၁)၊ တကောင်း(၅)လမ်း၊	**WIPO(Switzerland)**
(၅)ရပ်ကွက်၊ တောင်ဥက္ကလာပမြို့နယ်။	**Ph:09-420080932,09-983837110**

ရန်ကုန်တိုင်းဒေသကြီး၊တွံ့တေးမြို့နယ်၊ကလိထော်ကျေးရွာအုပ်စု၊ကွင်းအမှတ်(၁၁၁-A/သပွတ်ခရေးကွင်း)ဦးပိုင်အမှတ်(၁၀/၁)ဧရိယာ(ဂ.၈၅)ဧကရှိပုံစံ(၇)လက်မှတ်တွင် ဦးအေးမြင့်(၁၂/တတန(နိုင်)၁၀၃၈၃၀)အမည်ပေါက်လယ်မြေအရောင်းအဝယ်ကိုကန့်ကွက်နိုင်ပါကြောင်း

အထက်ပါလယ်မြေကို(ပုံစံ/၇)လက်မှတ်တွင်အမည်ပေါက်သူ-ဦးအေးမြင့်ကိုယ်တိုင်က တရားဝင်ပိုင်ရှင်အဖြစ် အရှုပ်အရှင်းကင်းရှင်းစွာ လက်ဝယ်ထားရှိပိုင်ဆိုင်ပါကြောင်း နှင့် လွှဲပြောင်းရောင်းချပိုင်ခွင့်ရှိပါကြောင်း ဝန်ခံကတိပြုသည့်အတွက် ကျွန်ုပ်တို့၏မိတ်ဆွေက အပြီးအပိုင်ဝယ်ယူရန်(စရန်ငွေ)ပေးချေထားခဲ့ပြီးဖြစ်ပါသည်။အဆိုပါလယ်မြေနှင့်ပတ်သက်၍ပိုင်ဆိုင်အကျိုးခံစားခွင့်ရှိသဖြင့်ကန့်ကွက်လိုသူများရှိပါက ဤကြေညာပါသည့်နေ့မှ(၁၄)ရက်အတွင်းတိကျခိုင်လုံသောစာရွက်စာတမ်းမူရင်းများနှင့်တကွ လူကိုယ်တိုင်လာရောက်ကန့်ကွက်နိုင်ပါသည်။ သတ်မှတ်နေ့ရက်ကျော်လွန်ပါက လယ်ယာမြေအရောင်းအဝယ်ကို ဥပဒေနှင့်အညီပြီးဆုံးသည်အထိ ဆက်လက်ဆောင်ရွက်သွားမည်ဖြစ်ကြောင်း အများသိစေရန်ကြေညာအပ်ပါသည်။ (လွှဲအပ်ညွှန်ကြားချက်များအရ)

ဦးသန့်ဇင် (LL-B)	**ဒေါ်ဟန်နွေနိုင်(LL-B)**
အထက်တန်းရှေ့နေ(စဉ်-၂၅၀၆၈)	အထက်တန်းရှေ့နေ(စဉ်-၂၂၇၇၇)
Ph-09 253995848, 09 798420119	Ph-09-4200 73685

အမှတ်(၅၀)၊ ပ-ထပ်၊ အခန်း(D-2)၊ ဘဏ်လမ်း။ ကျောက်တံတားမြို့နယ်၊ ရန်ကုန်မြို့။

အများသိစေရန် ကန့်ကွက်နိုင်ကြောင်းကြော်ငြာ

ရန်ကုန်တိုင်းဒေသကြီး၊ တောင်ဥက္ကလာပမြို့နယ်၊ (၉)ရပ်ကွက်၊ သုမင်္ဂလာလမ်း၊ မြေကွက်အမှတ်(၃၃၉/ခ)၊ နှစ်(၆၀)မြေငှားဂရန် မြေအမျိုးအစား၊(၂၀'x၆၀')၊ (၁၂၀၀)စတုရန်းပေ၊ (၀.၀၂၇)ဧကကျယ်မြေကွက်နှင့်တကွ အကျိုးခံစားခွင့် အရပ်ရပ်အားလုံးတို့သည် ယခုရောင်းချသူ ဒေါ်ဌေးဌေးဝင်း[၁၂/ဥကတ(နိုင်)၀၂၂၀၃၂]က ဂရန် အမည်ပေါက် ဝယ်ယူလက်ဝယ်ရရှိပိုင်ဆိုင်ထားကာ ရောင်းချပိုင်ခွင့် အပြည့်အဝရှိကြောင်း တာဝန်ယူဝန်ခံလျက် ရောင်းချရန် ကမ်းလှမ်းလာသည်ကို ကျွန်ုပ်တို့၏မိတ်ဆွေကဝယ်ယူရန် မြေကွက်နှင့်အကျိုးခံစားခွင့်အရပ်ရပ်တန်ဖိုးငွေ တစ်စိတ်တစ်ဒေသအဖြစ် စရန်ငွေတချို့အဝက်ကို ပေးချေထားပြီးဖြစ်ရာ အရောင်းအဝယ်ပြုလုပ်သည်ကို ကန့်ကွက်လိုပါက ယင်းမြေကွက်နှင့်ပတ်သက်၍ အကျိုးခံစားခွင့်များရှိသည်ဟု အဆိုရှိသူ မည်သူမဆို ခိုင်လုံသော စာရွက်စာတမ်း အထောက်အထားမူရင်းများနှင့်တကွ ကျွန်ုပ်တို့ထံသို့(၁၄)ရက်အတွင်း ကန့်ကွက်နိုင်ပါသည်။ သတ်မှတ်ရက်အတွင်း ကန့်ကွက်မည့်သူမရှိပါက ရုံးလုပ်ငန်းကိစ္စရပ်များကို ဥပဒေနှင့် အညီ အရောင်းအဝယ်ကိစ္စပြီးဆုံးအောင် ဆောင်ရွက်သွားမည်ဖြစ်ကြောင်း အများသိစေရန် အသိပေးကြေညာအပ်ပါသည်။

လွှဲအပ်ညွှန်ကြားချက်အရ

ဦးသော်ဇင်(LL.B)	**ဦးငြိမ်းချမ်းထွေး(LL.B)**
တရားလွှတ်တော်ရှေ့နေ	**တရားလွှတ်တော်ရှေ့နေ**
(စဉ်-၁၆၇၁၃)	**(စဉ်-၁၆၇၄၆)**
ဖုန်း-၀၉-၄၃၀၆၄၂၈၁	**ဖုန်း-၀၉-၂၆၀၀၂၉၂၇၂**

တိုက်(၄၆) ၊ အခန်း(C-3) ၊ မဟာမြိုင်အိမ်ရာ၊
(၄၁)တိုးချဲ့ရပ်ကွက်၊ ဒဂုံမြို့သစ်(မြောက်ပိုင်း)မြို့နယ်။

အမွေဆိုင်ပစ္စည်းဖြစ်ကြောင်းအများသိစေရန်ကြေညာခြင်း

ရန်ကုန်တိုင်းဒေသကြီး၊ လှိုင်သာယာ(အနောက်ပိုင်း)မြို့နယ်၊ (၉) ရပ်ကွက်၊ စစ်တွေလမ်း၊ အမှတ်(၂၈၀/ခ)ဟုခေါ်တွင်သည့် (၂၀x၆၀)စတုရန်းပေ အကျယ်အဝန်းရှိ မြေကွက်နှင့် ယင်းမြေကွက်ပေါ်၌ ဆောက်လုပ်ထားသော နှစ်ထပ်အိမ်အဆောက်အဦသည် ကွယ်လွန်သူ (ဦးစံမြင့်+ဒေါ်တိုး) တို့ ကျန်ရစ်ခဲ့သည့် အမွေပစ္စည်းဖြစ်ပါသည်။ ယင်းအမွေဆိုင် မြေကွက်နှင့် အိမ်သည် ယနေ့အချိန်ထိ အမွေဆိုင်များ အကြားတွင် ခွဲဝေရန်ကျန်ရှိနေသည့် အမွေပစ္စည်းအဖြစ် တည်ရှိလျက်ရှိပါသည်။

အထက်ဖော်ပြပါ အမွေဆိုင် မြေကွက်နှင့် နှစ်ထပ်အိမ်အဆောက်အဦအား အမွေဆိုင်များ စုံလင်စွာ ခွဲဝေစီမံခန့်ခွဲမှုပြုကြရမည်ဖြစ်ပါလျက်၊ ထိုသို့ သဘောတူညီထားပါလျက် အချို့အမွေဆိုင်များမှ ၎င်းတို့ဘက် သဘောထားသက်သက်ဖြင့် လွှဲပြောင်းရောင်းချရန် စီစဉ်လျက်ရှိကြောင်း သိရှိရပါသည်။

သို့ဖြစ်ပါ၍ အထက်ဖော်ပြပါ အမွေဆိုင် မြေကွက်နှင့် နှစ်ထပ်အိမ် အဆောက်အဦအား ဥပဒေမဲ့ လွှဲပြောင်းရောင်းချခြင်း မပြုလုပ်ကြရန်နှင့် ဝယ်ယူသူများအနေဖြင့် နစ်နာဆုံးရှုံးမှုများမဖြစ်ပေါ်စေရန် အသိပေး ကြေညာအပ်ပါသည်။

၁။ ဒေါ်ခင်ဝင်း
၂။ ဒေါ်သန်းသန်းနွယ်တို့၏ လွှဲအပ်ညွှန်ကြားချက်အရ
ဦးနန္ဒမျိုးအောင် (LL.B) (DIPL)
တရားလွှတ်တော်ရှေ့နေ (စဉ်-၁၈၇၉၄/၃၀-၁၁-၂၀၂၃)
အမှတ်(၄၆)၊သစ်တောလမ်း၊ စောရန်ပိုင်(အရှေ့)ရပ်ကွက်၊
အလုံမြို့နယ်၊ ရန်ကုန်တိုင်းဒေသကြီး။
Ph: 09-428935929, 09-699184983

ဒီကရီကိုအတည်ပြုရန် အမိန့်မထုတ်သင့်ကြောင်း ထုချေစေရန်အကြောင်းကြားစာ

(တရားမကျင့်ထုံးဥပဒေအမိန့် ၂၁၊ နည်းဥပဒေ ၂၂)

မှော်ဘီခရိုင်တရားရုံးတော်

၂၀၂၂ ခုနှစ်၊ တရားမကြီးမှုအမှတ် ၉၄ နှင့် ဆက်နွှယ်သည့်

၂၀၂၄ ခုနှစ်၊ တရားမဇာရီမှုအမှတ် ၂၈

ဦးအားစိုက် **ဒီကရီအနိုင်ရသူ**	နှင့်	ဦးတင်ထွန်း **တရားရှုံး**

ဦးတင်ထွန်း၊ အမှတ်(၉၇၁)၊ သံသုမာလမ်း၊ (၁၃)ရပ်ကွက်၊ တောင်ဥက္ကလာပ မြို့နယ်၊ ရန်ကုန်တိုင်းဒေသကြီး (ယခုနေရပ်လိပ်စာ မသိသူ) သိစေရမည်။

၂၀၂၂ ခုနှစ်၊ တရားမကြီးမှုအမှတ် ၉၄ တွင် ကျရှိသည့် ဒီကရီကို အတည်ပြုလုပ်ရန် ဤရုံးတော်တွင် ဦးအားစိုက်က လျှောက်ထားသည်ဖြစ်၍ မည်သည့်အကြောင်းကြောင့် အတည်ပြုလုပ်စေရန် အမိန့်ကို မထုတ်သင့်ကြောင်း အကြောင်းတစ်ခုခုရှိလျှင် ချေဆိုရန် သင်ကိုယ်တိုင်ဖြစ်စေ၊ ရှေ့နေသို့မဟုတ် အခွင့်ရကိုယ်စားလှယ်ဖြင့်ဖြစ်စေ၊ **၂၀၂၅ ခုနှစ်၊ ဩဂုတ်လ ၂၂ ရက်၊ (၁၀) နာရီ**အချိန်တွင် ဤရုံးတော်ရှေ့လာရောက်ရမည်။

၂၀၂၅ ခုနှစ်၊ ဩဂုတ်လ ၁၁ ရက်နေ့တွင် ဤရုံးတော်တံဆိပ်ရိုက်နှိပ်၍ ကျွန်ုပ်လက်မှတ်ရေးထိုးထုတ်ပေးလိုက်သည်။

(ဝင်းခင်မိုးဆင့်)
ခရိုင်တရားသူကြီး
မှော်ဘီခရိုင်တရားရုံး

ကန့်ကွက်နိုင်ပါကြောင်း

ရန်ကုန်မြို့၊ ဒဂုံမြို့သစ်(မြောက်ပိုင်း) မြို့နယ်၊ မြေတိုင်းရပ်ကွက်အမှတ်-၃၈၊ မြေကွက်အမှတ်-၂၈၃၊ ဧရိယာ (၀.၀၆၂) ဧက၊ မြေအမျိုးအစား-နှစ် (၆၀) ဂရန်မြေနှင့် ယင်းမြေပေါ်ရှိ အမှတ်(၂၈၃)၊ အုတ်လှငယ်လမ်း၊ (၃၈) ရပ်ကွက်၊ ဒဂုံမြို့သစ်(မြောက်ပိုင်း)မြို့နယ်၊ ရန်ကုန်မြို့ဟုခေါ်တွင်သော မြေနှင့်အိမ် အကျိုးခံစားခွင့်အရပ်ရပ်တို့သည် မြို့မြေစာရင်းတွင် ဦးတင်လှ (AA-၀၆၈၆၂၃) အမည်ပေါက်လျက်ရှိပြီး ၎င်း၏ကိုယ်စား ရန်ကုန်မြို့ စာချုပ်စာတမ်းမှတ်ပုံတင်ရုံး၏ အထူးကိုယ်စားလှယ်လွှဲစာအမှတ်-၁၅၅၆၅/၂၀၁၉ (၃၀-၁-၂၀၁၉)နှင့်အရပ်ကတိအရောင်းအဝယ်စာချုပ် အဆက်ဆက်အရ လက်ဝယ်ထားရှိပိုင်ဆိုင်သူ ဒေါ်ခင်ခင်ကြူ [၁၄/ဂခမ (နိုင်)၀၀၉၂၅၈]နှင့် ဒေါ်မြတ်စုမွန် [၁၄/ဂခမ(နိုင်)၁၄၃၂၄၅]တို့မှ ပူးတွဲပိုင်ဆိုင်၍ လွှဲပြောင်း ရောင်းချပိုင်ခွင့်ရှိကြောင်း ဝန်ခံပြောဆိုသဖြင့် ကျွန်ုပ်တို့မိတ်ဆွေက ဝယ်ယူရန် နှစ်ဖက်သဘောတူညီထားသော ရောင်းဖိုးငွေအနက် စရန်ငွေတစ်စိတ်တစ်ဒေသပေးချေထားပြီးဖြစ်ပါ၍ အကျိုးသက်ဆိုင်ခွင့်ရှိသူ မည်သူမဆို ခိုင်လုံသော စာရွက်စာတမ်း အထောက်အထားမူရင်းများနှင့်တကွ လူကိုယ်တိုင် ကျွန်ုပ်တို့ထံသို့ (၇) ရက်အတွင်း ကန့်ကွက်အရေးဆိုနိုင်ပါသည်။ ကန့်ကွက်ခြင်းမရှိပါက ဥပဒေနှင့်အညီ အရောင်းအဝယ်ဆက်လက် ပြုလုပ်သွားမည်ဖြစ်ကြောင်း သိစေအပ်ပါသည်။

လွှဲအပ်ညွှန်ကြားချက်အရ -

ဦးမျိုးမင်းဟိန်း	**ဦးကောင်းမြတ်ဇော်**
အထက်တန်းရှေ့နေ (စဉ် - ၅၆၁၃၉)	**တရားလွှတ်တော်ရှေ့နေ (စဉ်-၁၂၇၉၂)**

အမှတ် (၅၁)၊ ပထမထပ်၊ ၃၈-လမ်း (ကမ်းနားဘလောက်)၊ (၆) ရပ်ကွက်၊ ကျောက်တံတားမြို့နယ်၊ ရန်ကုန်မြို့။

ကန့်ကွက်နိုင်ပါကြောင်း အများသိစေရန်

ရန်ကုန်တိုင်းဒေသကြီး၊ ဒဂုံမြို့သစ်(အရှေ့ပိုင်း)မြို့နယ်၊ မြေတိုင်းရပ်ကွက်အမှတ်(၁၂၂)၊ ပုဂံလမ်း၊ မြေကွက်အမှတ်(၂၈၉)၊ မြေအကျယ်အဝန်း (၄၀ ပေ × ၆၀ ပေ)ရှိ မြေချပါမစ်မြေကွက်နှင့်ယင်းမြေကွက်ပေါ်ရှိ အကျိုးခံစားခွင့်အရပ်ရပ်အားလုံးတို့ကိုရန်ကုန်မြို့တော်စည်ပင်သာယာရေးကော်မတီမြို့ ပြစီမံကိန်းနှင့်မြေစီမံခန့်ခွဲမှုမြေယာဌာနတွင်ဒေါ်မြင့်မြင့်စန်း (၁၂/တတန(နိုင်) ၀၀၅၄၀၅)အမည်ဖြင့် အမည်ပေါက်မှတ်သားတည်ရှိပြီး အမည်ပေါက်ထံမှ ယခုရောင်းချသူ ဒေါ်သန်းသန်းဦး (၁၄/ကစန(နိုင်)၀၀၀၁၃၁)သည် "နှစ်ဦးသဘောတူ အရောင်းအဝယ်အဆင့်ဆင့်အဆက်စပ်ကတိစာချုပ်"များဖြင့် ဝယ်ယူပိုင်ဆိုင်ထားပြီး မိမိတစ်ဦးတည်းသာလျှင် တရားဝင်လက်ရှိပိုင်ဆိုင်ကြောင်းနှင့် လွတ်လပ်စွာလွှဲပြောင်းရောင်းချပိုင်ခွင့်ရှိသူဖြစ်ကြောင်းဝန်ခံကတိပြု၍ ကျွန်ုပ်တို့၏မိတ်ဆွေထံသို့ အပြီးအပိုင်လွှဲပြောင်းရောင်းချရန် စကားကမ်းလှမ်းလာရာ ကျွန်ုပ်တို့၏မိတ်ဆွေဖြစ်သူက အပြီးအပိုင်ဝယ်ယူရန်အတွက် အရောင်းအဝယ်ပြုလုပ်သော တန်ဖိုးငွေ၏တစ်စိတ်တစ်ဒေသကို စရန်ငွေအဖြစ်ပေးချေထားပြီးဖြစ်ပါသည်။ သို့ဖြစ်ပါ၍ ကန့်ကွက်လိုပါက ဤကြော်ငြာပါသည့်နေ့မှစ၍(၇)ရက်အတွင်း ပိုင်ဆိုင်မှု အထောက်အထား (မူရင်း)များဖြင့် ကျွန်ုပ်တို့ထံလာရောက်ကန့်ကွက်နိုင်ပါကြောင်းနှင့် သတ်မှတ်ရက်ကျော်လွန်ပါက အရောင်းအဝယ်ကိုပြီးမြောက်အောင်မြင်သည်အထိ ဥပဒေနှင့်အညီဆက်လက်ဆောင်ရွက်သွားမည်ဖြစ်ပါကြောင်း အများသိစေရန်ကြေညာအပ်ပါသည်။

လွှဲအပ်ညွှန်ကြားချက်အရ -

ဒေါ်စုမြတ်မောင် (LL.B)	**ဒေါ်ကေကေနိုင် (LL.B)**
တရားလွှတ်တော်ရှေ့နေ (စဉ် - ၁၆၅၅၄)	အထက်တန်းရှေ့နေ (စဉ် - ၅၃၃၄၄)

အမှတ်(၁၄၀)၊ စံပါယ်ဖြူလမ်း၊ ဝေဘာဂီ(၃)ရပ်ကွက်၊ မြောက်ဥက္ကလာပမြို့နယ်၊ ရန်ကုန်မြို့
ဖုန်း - ၀၉ - ၄၂၈၀၂၂၃၈၄၊ ၀၉ - ၄၂၆၈၇၆၆၆၀

ကန့်ကွက်နိုင်ပါကြောင်း အများသိစေရန်

ရန်ကုန်တိုင်းဒေသကြီး၊ ဒဂုံမြို့သစ်(အရှေ့ပိုင်း)မြို့နယ်၊ မြေတိုင်းရပ်ကွက်အမှတ်(၁၃၄)၊ မြေကွက်အမှတ်(၁၄၅)၊ မြေအကျယ်အဝန်း (၄၀ ပေ × ၆၀ ပေ)အနက်မှ တရားဝင်မခွဲစိတ်ရသေးသောမြေကွက်အမှတ်(၁၄၄)နှင့်ကပ်လျက်ဘက်အခြမ်းဖြစ်သည့် မြေအကျယ်အဝန်း (၂၀ပေ × ၆၀ပေ)ရှိ မြေချပါမစ်မြေကွက်နှင့်ယင်းမြေကွက်ပေါ်ရှိ အကျိုးခံစားခွင့်အရပ်ရပ်အားလုံးတို့ကို ရန်ကုန်မြို့တော်စည်ပင်သာယာရေးကော်မတီမြို့ပြစီမံကိန်းနှင့်မြေစီမံခန့်ခွဲမှုမြေယာဌာနတွင်ဦးစိန်လှ (PTW- ၀၀၁၃၈၀)အမည်ဖြင့် အမည်ပေါက်မှတ်သားတည်ရှိပြီးအမည်ပေါက်ထံမှ ယခုရောင်းချသူများဖြစ်ကြသော ၁။ဒေါ်စန္ဒာဌေး (၁၃/တကန(နိုင်)၀၄၅၆၅၇)၊ ၂။ဦးကျော်ကျော်ဌေး (၁၃/တကန(နိုင်)၀၄၅၆၉၅)တို့သည် "နှစ်ဦးသဘောတူ အရောင်းအဝယ်အဆင့်ဆင့်အဆက်စပ်ကတိစာချုပ်"များဖြင့် ဝယ်ယူပိုင်ဆိုင်ထားပြီး မိမိတို့သာလျှင် တရားဝင်လက်ရှိပိုင်ဆိုင်ကြောင်းနှင့် လွတ်လပ်စွာလွှဲပြောင်းရောင်းချပိုင်ခွင့်ရှိသူများဖြစ်ကြောင်း ဝန်ခံကတိပြု၍ ကျွန်ုပ်တို့၏မိတ်ဆွေထံသို့ အပြီးအပိုင်လွှဲပြောင်းရောင်းချရန် စကားကမ်းလှမ်းလာရာ ကျွန်ုပ်တို့၏မိတ်ဆွေဖြစ်သူက အပြီးအပိုင်ဝယ်ယူရန်အတွက် အရောင်းအဝယ်ပြုလုပ်သော တန်ဖိုးငွေ၏တစ်စိတ်တစ်ဒေသကို စရန်ငွေအဖြစ်ပေးချေထားပြီးဖြစ်ပါသည်။ သို့ဖြစ်ပါ၍ ကန့်ကွက်လိုပါက ဤကြော်ငြာပါသည့် နေ့မှစ၍(၇)ရက်အတွင်း ပိုင်ဆိုင်မှု အထောက်အထား (မူရင်း)များဖြင့် ကျွန်ုပ်တို့ထံလာရောက်ကန့်ကွက် နိုင်ပါကြောင်းနှင့်သတ်မှတ်ရက်ကျော်လွန်ပါက အရောင်းအဝယ်ကိုပြီးမြောက်အောင်မြင်သည်အထိ ဥပဒေနှင့်အညီဆက်လက်ဆောင်ရွက်သွားမည်ဖြစ်ပါကြောင်း အများသိစေရန်ကြေညာအပ်ပါသည်။

လွှဲအပ်ညွှန်ကြားချက်အရ -

ဒေါ်စုမြတ်မောင် (LL.B)	**ဒေါ်ကေကေနိုင် (LL.B)**
တရားလွှတ်တော်ရှေ့နေ (စဉ် - ၁၆၅၅၄)	အထက်တန်းရှေ့နေ (စဉ် - ၅၃၃၄၄)

အမှတ်(၁၄၀)၊ စံပါယ်ဖြူလမ်း၊ ဝေဘာဂီ(၃)ရပ်ကွက်၊ မြောက်ဥက္ကလာပမြို့နယ်၊ ရန်ကုန်မြို့
ဖုန်း - ၀၉ - ၄၂၈၀၂၂၃၈၄၊ ၀၉ - ၄၂၆၈၇၆၆၆၀

ကန့်ကွက်နိုင်ပါကြောင်း အများသိစေရန်ကြေညာခြင်း

ရန်ကုန်မြို့၊ အမှတ်(၄၆၂)၊ ပုဏ္ဏမီလမ်း၊ (၈၁) ရပ်ကွက်၊ ဒဂုံမြို့သစ်(ဆိပ်ကမ်း)မြို့နယ်၊ မြေတိုင်းရပ်ကွက်အမှတ်(၈၁)၊ မြေကွက်အမှတ် (၄၆၂)၊ ဧရိယာ (၀.၀၅၅)ဧက အကျယ်အဝန်းရှိ နှစ် (၆၀) ဂရန်မြေကွက်သည် ဒေါ်ဖုန်ချင်ရှန်း [၁၃/ကခန(နိုင်)၀၃၀၃၀၉] အမည်ပေါက်ဖြစ်ပြီး၊ အဆိုပါ မြေကွက်နှင့် ယင်းမြေပေါ်ရှိ အကျိုးခံစားခွင့်အရပ်ရပ်ကို မြေအမည်ပေါက်ထံမှ အထူးကိုယ်စားလှယ်လွှဲစာ အမှတ်(၁၅၅၂၆/၂၀၂၃)ရရှိထားပြီး အရပ်ကတိစာချုပ်ဖြင့် ဝယ်ယူပိုင်ဆိုင်ထားသူ ယခုရောင်းသူ ဒေါ်အေးမ [၃/ဘအန(ပြု)၀၀၂၇၉၃]မှ ရောင်းချပိုင်ခွင့်ရှိကြောင်း ဝန်ခံကတိပြုလျက် အပြီးအပိုင်ရောင်းချရန်ကမ်းလှမ်းလာသည့်အလျောက် ကျွန်ုပ်တို့၏မိတ်ဆွေက အပြီးအပိုင်ဝယ်ယူရန်အတွက် ရောင်းဖိုးငွေ၏ တစ်စိတ်တစ်ဒေသကို စရန်ငွေအဖြစ် ပေးချေထားပြီးဖြစ်ပါသည်။ အဆိုပါ အရောင်းအဝယ်ကိစ္စနှင့်ပတ်သက်၍ ကန့်ကွက်လိုပါက ကျွန်ုပ်တို့ထံသို့ ပိုင်ဆိုင်ကြောင်း အထောက်အထားခိုင်လုံစွာဖြင့် (၁၄) ရက်အတွင်း ကန့်ကွက်နိုင်ပါသည်။ ကန့်ကွက်မည့်သူမရှိပါက အရောင်းအဝယ်ကို ဥပဒေနှင့်အညီ ဆက်လက်ဆောင်ရွက်သွားမည်ဖြစ်ကြောင်း အများသိစေရန် ကြေညာအပ်ပါသည်။

လွှဲအပ်ညွှန်ကြားချက်အရ -

ဦးလှဝေ (စဉ်-၇၁၂၄)	**ဒေါ်ဘီဘီသိန်း (ခ) ဒေါ်ဘေဘီ (စဉ်-၈၇၉၁)**

တရားလွှတ်တော်ရှေ့နေများ
အမှတ် (၆၀)၊ ပထမထပ်၊ မဟာဗန္ဓုလပန်းခြံလမ်း၊ ကျောက်တံတားမြို့နယ်၊ ရန်ကုန်မြို့၊
ဖုန်း ၀၉-၇၇၅၁၄၄၄၀၁၊ ၀၉-၇၇၅၁၄၄၄၀၂

ပျောက်ဆုံးကြောင်း

(ဘ)ဦးဌေးမြင့်၏သား ကျွန်တော် မောင်ရဲဝင့်ဆန်နီ [၁၂/တမန(နိုင်) ၁၃၃၉၉၅]၊ CDC အမှတ် 130982 ၏ All in one သင်္ဘောသား စာအုပ် အမှတ်(GSP-130982)သည် ခရီးသွားရင်း ပျောက်ဆုံးသွားပါသဖြင့်တွေ့ရှိပါက အကြောင်းကြားပေးပါရန်။

ဖုန်း-၀၉-၉၅၀၉၆၃၄၉၁

ပျောက်ဆုံးကြောင်း

ကျွန်မ ဒေါ်လှလှစိုး [၁၂/မရက(နိုင်)၁၂၅၁၁၃] ပိုင်ဆိုင်သော ကားနံပါတ်(EE/3132)၏ CNG(Gas) စာအုပ် ပျောက်ဆုံးသွားပါသဖြင့် ပြန်လည်လျှောက်ထားမည်ဖြစ်ပါသောကြောင့် ကန့်ကွက် မည့်သူရှိပါက ဆက်သွယ် အကြောင်းကြား ကန့်ကွက်နိုင်ပါသည်။

ဖုန်း-၀၉-၂၆၉၈၄၂၄၅၃

ကန့်ကွက်နိုင်ကြောင်း အများသိစေရန် ကြေညာခြင်း

ရန်ကုန်တိုင်းဒေသကြီး၊ အမှတ် (၁၁၁၀)၊ ဖွဲကပင်လမ်း၊ (၄၃) ရပ်ကွက်၊ ဒဂုံမြို့သစ်(မြောက်ပိုင်း)မြို့နယ်ဟု ခေါ်တွင်သည့် မြေတိုင်းရပ်ကွက်အမှတ် (၄၃)၊ မြေကွက်အမှတ် (၁၁၁၀)၊ အကျယ်အဝန်း (၄၁'x၆၀') ရှိ နှစ် (၆၀) မြေငှားဂရန်မြေကွက်သည် ရန်ကုန်မြို့တော်စည်ပင်သာယာရေးကော်မတီ၊ မြို့ပြမြေစီမံခန့်ခွဲမှုဌာန၊ မြို့မြေစာရင်းတွင် ဒေါ်သီရိခင်ခင် [၇/ပတတ (နိုင်) ၀၇၃၄၉၅] အမည်ပေါက်ဖြစ်ပြီး အဆိုပါမြေကွက်ထဲမှ တရားဝင်မခွဲမစိတ်ရသေးသော အကျယ်အဝန်း (၂၀' x ၆၀') ရှိ (ခြေရင်းခြမ်း) မြေကွက်နှင့် ယင်းမြေပေါ်ရှိ အကျိုးခံစားခွင့်အရပ်ရပ်ကို မြေအမည်ပေါက်ဖြစ်သူ ဒေါ်သီရိခင်ခင်မှ အခြားမည်သူတစ်ဦးတစ်ယောက်ထံသို့ ရောင်းချ၊ ပေါင်နှံ၊ ပေးကမ်းထားခြင်းမရှိကြောင်းနှင့် ရောင်းချပိုင်ခွင့်ရှိကြောင်း ဝန်ခံကတိပြုလျက် အပြီးအပိုင်ရောင်းချရန် ကမ်းလှမ်းလာသည့်အလျောက် ကျွန်ုပ်တို့၏ မိတ်ဆွေဖြစ်သူ ဒေါ်စုစုလှိုင် [၁၂/ဒဂမ(နိုင်)၀၂၆၉၃၈]က အပြီးအပိုင် ဝယ်ယူရန်အတွက် ရောင်းဖိုးငွေ၏တစ်စိတ်တစ်ဒေသကို ပေးချေထားပြီးဖြစ်ပါသည်။ အဆိုပါအရောင်းအဝယ်ကိစ္စနှင့် ပတ်သက်၍ ကန့်ကွက်လိုပါက ကျွန်ုပ်တို့ထံသို့ ပိုင်ဆိုင်ကြောင်းစာချုပ်စာတမ်း၊ စာရွက်စာတမ်း အထောက်အထားမူရင်း ခိုင်လုံစွာဖြင့် (၁၄) ရက်အတွင်း လူကိုယ်တိုင်လာရောက်ကန့်ကွက်နိုင်ပါသည်။ ကန့်ကွက်မည့်သူ မရှိပါကအရောင်းအဝယ်ကို ဥပဒေနှင့်အညီ ပြီးဆုံးသည်အထိ ဆက်လက်ဆောင်ရွက်သွားမည်ဖြစ်ကြောင်း အများသိရှိစေရန် အသိပေးကြေညာအပ်ပါသည်။

ဒေါ်စုစုလှိုင်၏လွှဲအပ်ညွှန်ကြားချက်အရ -

ဦးကျော်ခိုင်ဝင်း	**ဒေါ်ဝေဖြိုးအောင်**
LL.B, WIPO Switzerland	**LL.B, WIPO Switzerland**
တရားလွှတ်တော်ရှေ့နေ(စဉ်-၁၅၃၈၈)	**တရားလွှတ်တော်ရှေ့နေ(စဉ်-၁၅၄၅၅)**

အမှတ် - ၄၆၊ ပထမထပ်၊ မဟာဗန္ဓုလပန်းခြံလမ်း၊
ကျောက်တံတားမြို့နယ်၊ ရန်ကုန်မြို့။
ဖုန်း- ၀၉-၇၉၈၁၉၉၃၀၀၊ ၀၉-၉၄၄၁၉၉၃၀၀၊ ၀၉-၇၉၈၄၅၈၆၂၇

ကန့်ကွက်နိုင်ကြောင်းအများသိစေရန်ကြေညာခြင်း

ရန်ကုန်မြို့၊ ဒဂုံမြို့သစ်(ဆိပ်ကမ်း)မြို့နယ်၊ မြေတိုင်းရပ်ကွက်အမှတ်(၆၉)၊ မြေကွက်အမှတ်(၆၀၁)၊ အကျယ်အဝန်း (၄၀ပေx၆၀ပေ)ရှိ **ဦးသိန်းလှိုင်[၉/မရမ(နိုင်)၀၂၅၂၃၆]** အမည်ပေါက် မြေချပါမစ်မြေကွက်ကြီးအနက်မှ တရားဝင်မခွဲစိတ်ရသေးသော မူလမြေကွက်ကြီး၏ ခြေရင်းဘက်ခြမ်း၊ အကျယ်အဝန်း(၂၀ပေx၆၀ပေ)ရှိ ပါမစ်မြေကွက်နှင့် ယင်းမြေကွက်ပေါ်ရှိ အကျိုးခံစားခွင့်အရပ်ရပ်အားလုံးတို့ကို အမည်ပေါက်ပိုင်ရှင်မှ ရောင်းချခဲ့ပြီး ဆက်စပ်စာချုပ်များဖြင့် နောက်ဆုံးဝယ်ယူပိုင်ဆိုင်ထားသည်ဟုဆိုလာသူ **ဒေါ်သင်းသင်းနွယ် [၁၂/သဃက(နိုင်)၀၀၁၀၄၈]**က ၎င်းလက်ဝယ်ရှိတရားဝင်ပိုင်ဆိုင်ရောင်းချခွင့်ရှိကြောင်း ဖွင့်ဟဝန်ခံ၍ အပြီးအပိုင်လွှဲပြောင်းရောင်းချရန် ကမ်းလှမ်းလာသဖြင့် ကျွန်ုပ်၏မိတ်ဆွေဖြစ်သူ **ဦးဇော်မင်းထွန်း [၁၂/လသန(နိုင်)၀၁၉၆၃၃]**မှ ဝယ်ယူမည်ဖြစ်ပါ၍ အရောင်းအဝယ်ပြုလုပ်သည့်တန်ဖိုးငွေ၏ တစ်စိတ်တစ်ဒေသကို ပေးချေထားပြီးဖြစ်ပါသည်။ သို့ပါ၍ ဖော်ပြပါမြေကွက်နှင့် ယင်းမြေကွက်ပေါ်ရှိ အကျိုးခံစားခွင့်အရပ်ရပ်အားလုံးတို့နှင့်ပတ်သက်၍ အကျိုးသက်ဆိုင်ခံစားခွင့်ရှိသူ မည်သူမဆိုပိုင်ဆိုင်မှုစာချုပ်စာတမ်း၊ စာရွက်စာတမ်း မူရင်းများနှင့်အတူ ဤကြော်ငြာပါသည့်နေ့မှ (၇)ရက်အတွင်း ကျွန်ုပ်ထံသို့ လူကိုယ်တိုင် လာရောက်ကန့်ကွက်ပါရန်နှင့် သတ်မှတ်ရက်ကျော်လွန်ပါက အရောင်းအဝယ်ကိစ္စကို ဥပဒေနှင့်အညီ ဆက်လက်ဆောင်ရွက်သွားမည်ဖြစ်ကြောင်း အများသိစေရန် အသိပေးကြေညာအပ်ပါသည်။

ဝယ်ယူသူ၏လွှဲအပ်ညွှန်ကြားချက်အရ –
ဒေါ်စုစုမွန် တရားလွှတ်တော်ရှေ့နေ (စဉ်–၁၃၄၉၆)
[LL.B,D.B.L,D.I.L,D.I.P.L,DL–101WIPO(Switzerland)]
အမှတ် – ၃၀၂(၁၂+၁)၊ ပါရမီကွန်ဒို၊ ဦးသင်းဖေလမ်း၊
(၁၆)ရပ်ကွက်၊ လှိုင်မြို့နယ်၊ ရန်ကုန်မြို့။
ဖုန်း – ၀၉–၇၉၉၆၆၄၅၅၇၊ ၀၉–၇၉၉၆၆၄၅၅၆၊ ၀၉–၅၀၄၉၁၇၄

ကန့်ကွက်နိုင်ကြောင်း အများသိစေရန်ကြေညာခြင်း

ရန်ကုန်တိုင်းဒေသကြီး၊ တောင်ဥက္ကလာပမြို့နယ်၊ (၁၀)ရပ်ကွက်၊ အသဃက (၂၁)လမ်း၊ အမှတ်(၆၁၆/က)ဟုခေါ်တွင်သော မြေကွက်ပေါ်တွင်ဆောက်လုပ်ထားသည့် (၁)ခန်းတည်း (၆)ထပ်တိုက်၏ တတိယထပ်၊ ၄–လွှာ၊ အကျယ်အဝန်း (၁၈x၅၄)ပေရှိ တိုက်ခန်းနှင့် အကျိုးခံစားခွင့်အရပ်ရပ်အားလုံးတို့ကို တိုက်ခန်းရောင်းချသူ (ကန်ထရိုက်တာ) ဦးနေလင်းထွန်း [၁၂/သဃက(နိုင်)၁၈၂၈၉၄] ကိုင်ဆောင်သူထံမှ ကျွန်ုပ်မိတ်ဆွေက အပြီးအပိုင်ဝယ်ယူမည်ဖြစ်သဖြင့် ရောင်းဖိုးငွေ၏တစ်စိတ်တစ်ဒေသကို စရန်ငွေအဖြစ် ပေးချေထားပြီးဖြစ်ပါသည်။

အဆိုပါ တိုက်ခန်းအရောင်းအဝယ်ကိစ္စနှင့်ပတ်သက်၍ ကန့်ကွက်လိုပါက ဤကြော်ငြာပါသည့်နေ့မှစ၍ (၇)ရက်အတွင်း ခိုင်လုံသောစာရွက်စာတမ်း အထောက်အထားမူရင်းများနှင့်တကွ ကျွန်ုပ်ထံသို့ လာရောက်ကန့်ကွက်နိုင်ပါသည်။ သတ်မှတ်ရက်ကျော်လွန်ပါက ဤတိုက်ခန်းအရောင်းအဝယ်ကို ဥပဒေနှင့်အညီ ပြီးဆုံးသည်အထိ ဆက်လက်ဆောင်ရွက်သွားမည်ဖြစ်ကြောင်း အများသိစေရန် ကြေညာအပ်ပါသည်။

လွှဲအပ်ညွှန်ကြားချက်အရ –
ဒေါ်စန္ဒာမွေး
LL.B, M.P.A, D.B.L,D.M.L,D.I.L,D.APsy,D.I.R,D.G.I
တရားလွှတ်တော်ရှေ့နေ (စဉ်–၇၁၄၈)
အမှတ် (၁၄၄/၁)၊ နံ့သာဖြူလမ်း၊ (၁၄/၃) ရပ်ကွက်၊
တောင်ဥက္ကလာပမြို့နယ်၊ ရန်ကုန်မြို့၊
ဖုန်း – ၀၉– ၄၂၀၀၂၂၂၅၀၊ ၀၉– ၉၇၀၃၄၈၈၄၄

“အများသိစေရန်ကြေညာချက်”

ရန်ကုန်တိုင်းဒေသကြီး၊ဒဂုံမြို့သစ်(မြောက်ပိုင်း)မြို့နယ်၊ မြေတိုင်းရပ်ကွက်အမှတ် (၃၈)၊ မြေကွက်အမှတ် (၁၀၀၄)၊ (၁၀၀၅)၊ (အလျား ၄၀ ပေ x အနံ ၆၀ပေ)အကျယ်စီရှိ စုစုပေါင်း (အလျား ၈၀ ပေ x အနံ ၆၀ပေ)အကျယ်ရှိ မြေကွက်(၂)ကွက်နှင့် ယင်းမြေကွက်များပေါ်ရှိ အမှတ်(၁၀၀၄)၊ (၁၀၀၅)၊ ရာဇဓိရာဇ်လမ်း၊ (၃၈)ရပ်ကွက်၊ဒဂုံမြို့သစ်(မြောက်ပိုင်း)မြို့နယ်ဟုခေါ်တွင်သော မြေကွက်များ၏ အကျိုးခံစားခွင့်အရပ်ရပ်နှင့်ပတ်သက်၍ ရန်ကုန်မြို့တော်စည်ပင်သာယာရေးကော်မတီ၊ မြို့ပြမြေစီမံခန့်ခွဲမှုဌာနတွင် ရောင်းသူ**ဒေါ်မြမြသိန်း [၁၂/မရက(နိုင်)၁၁၇၅၉၉]** အမည်ပေါက်သော နှစ်(၆၀)မြေငှားဂရန်မြေကွက်များဖြစ်ပြီး ရောင်းသူမှ ဝယ်ယူပိုင်ဆိုင်လက်ရောက်ရရှိထားပြီး ရောင်းချခြင်းဖြင့် စီမံခန့်ခွဲခွင့်ရှိကြောင်း ပြောဆိုကမ်းလှမ်းရာ ကျွန်ုပ်၏မိတ်ဆွေ **ဒေါ်လဇ္ဇမ်လုမိုင် [၁/လဂန(နိုင်) ၀၀၄၄၄၃]**မှ အပြီးအပိုင်ဝယ်ယူရန် ရောင်းဖိုးငွေတစ်စိတ်တစ်ဒေသကို ပေးချေပြီးဖြစ်ပါသည်။ ဤမြေကွက်များ အရောင်းအဝယ်အပေါ် ကန့်ကွက်လိုပါက ဤကြေညာချက်ပါရှိသည့်နေ့မှစ၍ (၇)ရက်အတွင်း ပိုင်ဆိုင်မှုစာချုပ်စာတမ်းမူရင်းများနှင့်တကွ ကျွန်ုပ်ထံ ကန့်ကွက်နိုင်ပါကြောင်းနှင့် သတ်မှတ်ကာလအတွင်း ကန့်ကွက်မည့်သူမရှိပါက အရောင်းအဝယ်ကို ဥပဒေနှင့်အညီ ပြီးဆုံးသည်အထိ ဆက်လက်ဆောင်ရွက်မည်ဖြစ်ကြောင်း အများသိစေရန် ကြေညာအပ်ပါသည်။

လွှဲအပ်ညွှန်ကြားချက်အရ –
ဒေါ်စုစုငြိမ်း LL.B.,D.B.L., D.I.L.
တရားလွှတ်တော်ရှေ့နေ၊ စဉ်– ၉၂၈၉
အမှတ် (၅၅)၊ အခန်း (၁၄/အေ)၊ ပထမထပ်၊ မဟာဗန္ဓုလပန်းခြံလမ်း၊ ကျောက်တံတားမြို့နယ်၊ ရန်ကုန်မြို့။
ဖုန်း – ၀၁–၃၇၃၀၄၆၊ ၀၉– ၅၄၀၆၆၁၁

“အများသိစေရန်ကြေညာချက်”

ရန်ကုန်တိုင်းဒေသကြီး၊ ဒဂုံမြို့သစ်(မြောက်ပိုင်း)မြို့နယ်၊ မြေတိုင်းရပ်ကွက်အမှတ်(၃၅)၊ မြေကွက်အမှတ်(၁၃)၊ ဧရိယာ(၀.၀၅၅)ဧက အကျယ်ရှိ နှစ်(၆၀) မြေငှားဂရန်မြေကွက်နှင့် ယင်းမြေကွက်ပေါ်ရှိ ရန်ကုန်တိုင်းဒေသကြီး၊ ဒဂုံမြို့သစ်(မြောက်ပိုင်း)မြို့နယ်၊ (၃၅)ရပ်ကွက်၊ ဗိုလ်မင်းရောင်လမ်း၊ အမှတ်(၁၃)ဟုခေါ်တွင်သော မြေကွက်၏ အကျိုးခံစားခွင့်အရပ်ရပ်အားလုံးနှင့်ပတ်သက်၍ ရန်ကုန်မြို့တော်စည်ပင်သာယာရေးကော်မတီ၊ မြို့ပြစီမံကိန်းနှင့်မြေစီမံခန့်ခွဲမှုဌာနတွင် **ဦးအောင်ကျော်ထွန်း [၁၄/ဇလန(နိုင်)၀၉၆၇၉၄]**မှ အမည်ပေါက်ကြောင်း၊ ရောင်းသူ **ဦးညီညီ [၁၂/အလန(နိုင်)၀၃၉၉၄၅]**မှ အဆက်စပ်စာချုပ်များဖြင့် ဝယ်ယူပိုင်ဆိုင် လက်ရောက်ရရှိထားပြီး ရောင်းချခြင်းဖြင့် စီမံခန့်ခွဲခွင့်ရှိကြောင်း ပြောဆိုကမ်းလှမ်းရာ ကျွန်ုပ်မှ အပြီးအပိုင်ဝယ်ယူရန် ရောင်းဖိုးငွေတစ်စိတ်တစ်ဒေသကို ပေးချေပြီးဖြစ်ပါသည်။ ဤမြေကွက်အရောင်းအဝယ်အပေါ် ကန့်ကွက်လိုပါက ဤကြေညာချက်ပါရှိသည့်နေ့မှစ၍ (၁၄)ရက်အတွင်း ပိုင်ဆိုင်မှု စာချုပ်စာတမ်းမူရင်းများနှင့်တကွ ကျွန်ုပ်ထံ ကန့်ကွက်နိုင်ပါကြောင်းနှင့် သတ်မှတ်ကာလအတွင်း ကန့်ကွက်မည့်သူမရှိပါက အရောင်းအဝယ်ကို ဥပဒေနှင့်အညီ ပြီးဆုံးသည်အထိ ဆက်လက်ဆောင်ရွက်မည်ဖြစ်ကြောင်း အများသိစေရန် ကြေညာအပ်ပါသည်။

လွှဲအပ်ညွှန်ကြားချက်အရ –
ဒေါ်စုစုငြိမ်း LL.B,D.B.L, D.I.L
တရားလွှတ်တော်ရှေ့နေ၊ စဉ်– ၉၂၈၉
အမှတ် (၅၅)၊ အခန်း (၁၄/အေ)၊ ပထမထပ်၊ မဟာဗန္ဓုလပန်းခြံလမ်း၊ ကျောက်တံတားမြို့နယ်၊ ရန်ကုန်မြို့။
ဖုန်း – ၀၁–၃၇၃၀၄၆၊ ၀၉–၅၄၀၆၆၁၁

ရန်ကုန်တိုင်းဒေသကြီး၊ မရမ်းကုန်းမြို့နယ်၊ (၅)ရပ်ကွက်၊ သုခလမ်း၊ အမှတ်(၈/၄၇)၊ မြေနှင့်အိမ် အရောင်းအဝယ်ပြုခြင်းအား ကန့်ကွက်နိုင်ပါကြောင်း

အထက်ဖော်ပြပါ မြေနှင့် ယင်းမြေကွက်ပေါ်ရှိ ၂–ပင် ၁–ခန်း၊ တစ်ထပ်အိမ်(၁)လုံး၊ နှစ်ခန်းတွဲ တစ်ထပ်အိမ်(၁)လုံးအား အရပ်ကတိစာချုပ်အဆက်အစပ်ဖြင့် ဝယ်ယူပိုင်ဆိုင်ပြီး အရှုပ်အထွေးကင်းရှင်းကြောင်း၊ အကျိုးခံစားပိုင်ဆိုင်စီမံခန့်ခွဲ ရောင်းချပိုင်ခွင့်ရှိကြောင်း **ဒေါ်နော်အဲဖော (ဘ) ဦးအောင်တင်ကြည်** [၁၀/ပမန(နိုင်)၀၈၇၀၂၂]မှ ဝန်ခံကတိပြုပြီး ရောင်းချလိုကြောင်း ကမ်းလှမ်းရာ ကျွန်ုပ်၏မိတ်ဆွေဖြစ်သော **ဒေါ်နန်းနော်ဇာ (ခ) ဒေါ်နော်ဇာကျော် (ဘ) ဦးကျော်မြင့်** [၁၄/မမန(နိုင်)၀၇၀၅၆၈]မှ အပြီးအပိုင်ဝယ်ယူရန် ရောင်းဖိုးငွေ၏ တစ်စိတ်တစ်ဒေသကို စရန်ငွေအဖြစ် ပေးချေထားပြီးဖြစ်၍ အကျိုးသက်ဆိုင်ခွင့်ရှိသူ မည်သူမဆို ခိုင်လုံသော စာရွက်စာတမ်းအထောက်အထား မူရင်းများနှင့်တကွ ကျွန်ုပ်ထံသို့ (၉)ရက်အတွင်း လာရောက်ကန့်ကွက်နိုင်ပါသည်။ ကန့်ကွက်ရက်ကျော်လွန်ပါက အရောင်းအဝယ်ကိုပြီးစီးအောင်မြင်သည်အထိ ဥပဒေနှင့်အညီ ဆက်လက်ဆောင်ရွက်သွားမည်ဖြစ်ကြောင်း အများသိစေရန် ကြေညာအပ်ပါသည်။

လွှဲအပ်ညွှန်ကြားချက်အရ –
ဦးဂျူလိုင်မင်းအောင် အထက်တန်းရှေ့နေ (စဉ်–၅၆၅၆၂)
အမှတ်(၄၀၀/မြေညီ)၊ မာလာမြိုင်လမ်း၊ ပေါက်တောရပ်ကွက်၊
အင်းစိန်မြို့နယ်၊ ရန်ကုန်တိုင်းဒေသကြီး။ ဖုန်း–၀၉–၉၈၅၀၀၃၃၃၉

ကန့်ကွက်နိုင်ပါသည်

ရန်ကုန်တိုင်းဒေသကြီး၊ ဒဂုံမြို့သစ် (အရှေ့ပိုင်း)မြို့နယ်၊ မြေတိုင်းရပ်ကွက် အမှတ်(၁၅၅)၊ လူနေရပ်ကွက်အမှတ်(–)၊ မြေကွက်အမှတ် (၇၄၈)၊ လွတ်လပ်ရေးလမ်းဟုခေါ်တွင်သော အကျယ်အဝန်း (၂၀ပေx၆၀ပေ) ရှိ ပါမစ်မူရင်းခြမ်းမြေနှင့် မြေပေါ်ရှိ အကျိုးခံစားခွင့်အရပ်ရပ်တို့အား ပါမစ်အမည်ပေါက်ထံမှ အရပ်ကတိစာချုပ်ဖြင့် လက်ဝယ်ပိုင်ဆိုင်ကာ မိမိရောင်းချခွင့်ရှိကြောင်း ကတိပြုသူ ရောင်းချသူ ဒေါ်ခိုင်သက်စု [၁၂/ဥကတ(နိုင်)၁၇၃၂၆၃] ထံမှ အပြီးအပိုင်ဝယ်ယူရန်အတွက် ကျွန်ုပ်၏မိတ်ဆွေက ရောင်းဖိုးငွေ၏ တစ်စိတ်တစ်ဒေသကို စရန်ငွေအဖြစ် ပေးချေထားပြီးဖြစ်ပါသည်။ ပိုင်ဆိုင်မှုနှင့်ပတ်သက်ပြီး ရောင်းချခွင့်မရှိကြောင်းနှင့် ဆိုင်ရေးဆိုင်ခွင့်ရှိသူ မည်သူမဆို ကန့်ကွက်လိုပါက ဤကြော်ငြာပါသည့်နေ့မှ (၇)ရက်အတွင်း ကျွန်ုပ်ထံသို့ စာရွက်စာတမ်းမူရင်းများတင်ပြပြီး လူကိုယ်တိုင် လာရောက်ကန့်ကွက်နိုင်ပါသည်။ သတ်မှတ်ရက်အတွင်း ကန့်ကွက်မည့်သူမရှိပါက အရောင်းအဝယ်အား ဥပဒေနှင့်အညီ ပြီးဆုံးသည်အထိ ဆောင်ရွက်သွားမည်ဖြစ်ကြောင်း အများသိစေရန် ကြေညာအပ်ပါသည်။

လွှဲအပ်ညွှန်ကြားချက်အရ
ဒေါ်သဇင်အေး L.L.B, D.I.L, D.B.L, D.I.R
တရားလွှတ်တော်ရှေ့နေ (စဉ် – ၈၃၃၂)
အမှတ် (၁၅၉၅)၊ ဖိုးရာဇာ(၃)လမ်း၊ (၄၃)ရပ်ကွက်၊ ဒဂုံမြို့သစ်
(မြောက်ပိုင်း)မြို့နယ်။ ဖုန်း – ၀၉– ၄၅၁၃၇၈၀၀၇

ကန့်ကွက်နိုင်ပါသည်။

ရန်ကုန်တိုင်းဒေသကြီး၊ မရမ်းကုန်းမြို့နယ်၊ မြေတိုင်းရပ်ကွက်အမှတ်- ၆၂/ကံဘဲ့၊ မြေကွက်အမှတ်- ၁၁/ယ၅/၃ ၊ ဧရိယာ- ၀. ၀၆၉ ဧက ရှိ မြေပိုင်မြေ/၃ (ခ) မြေကွက်နှင့် ယင်းမြေကွက်ပေါ်၌ ဆောက်လုပ်ထားသော ရန်ကုန်မြို့၊ မရမ်းကုန်းမြို့နယ်၊ (၁၀) ရပ်ကွက်၊ ဦးဖိုးတက်လမ်းသွယ်၊ အမှတ်- ၅၁/F ဟုခေါ်တွင်သည့် နေအိမ် အပါအဝင် အကျိုးခံစားခွင့်အရပ်ရပ်တို့ကို ရန်ကုန်မြို့တော်စည်ပင်သာယာရေးကော်မတီ၊ မြို့ပြမြေစီမံခန့်ခွဲမှုဌာန၌ အမည်ပေါက်၍ တစ်ဦးတည်းတရားဝင်လက်ရှိပိုင်ဆိုင်သူ ဒေါ်မိုးစန္ဒာ (ခ) ဒေါ်သီရိနွယ် (၁၃/ဟပတ (နိုင်) ၀၁၁၉၁၅) ထံမှ ကျွန်ုပ်၏မိတ်ဆွေက အပြီးအပိုင်ဝယ်ယူရန် ရောင်းဘိုးငွေ၏တစ်စိတ်တစ်ဒေသကို ပေးချေပြီးဖြစ်ပါသည်။ အဆိုပါအရောင်းအဝယ်ကို ကန့်ကွက်လိုပါက မြေနှင့်အိမ်အပေါ် ပိုင်ရေးဆိုင်ခွင့်ရှိသူ မည်သူမဆို ခိုင်လုံသော အထောက်အထား၊ မူရင်းစာချုပ်စာတမ်းများနှင့်တကွ ယနေ့မှစ၍ (၇) ရက်အတွင်း ကျွန်ုပ်ထံ လူကိုယ်တိုင်လာရောက်ကန့်ကွက်နိုင်ပါကြောင်းနှင့် သတ်မှတ်ရက်ကုန်ဆုံးသည့်တိုင် ကန့်ကွက်မည့်သူမရှိပါက အရောင်းအဝယ်ကို ဥပဒေနှင့်အညီ ပြီးဆုံးသည်အထိ ဆက်လက်ဆောင်ရွက်သွားမည်ဖြစ်ပါကြောင်း အများသိစေရန်ကြေညာအပ်ပါသည်။

ဝယ်ယူသူ၏ ညွှန်ကြားချက်အရ
ဒေါ်ခင်ချောသူ (LL.B., LL.M., M.Res.)
တရားလွှတ်တော်ရှေ့နေ (စဉ်- ၉၈၁၂)
အမှတ်- ၁၅/F ၊ ဓမ္မစေတီလမ်းနှင့် မဟာဗောဓိလမ်းထောင့်၊ စမ်းချောင်းမြို့နယ်၊ ရန်ကုန်မြို့။
ဖုန်း:- ၀၉-၇၈၈၉၉၉၈၀၆၊ ၀၉-၂၅၃၀၉၉၁၃၅။

ငြင်းချက်ထုတ်ရန်ဆင့်စာ

(တရားမကျင့်ထုံးဥပဒေအမိန့် – ၅၊ နည်းဥပဒေ – ၂၀)
ဒဂုံမြို့သစ်(မြောက်ပိုင်း)မြို့နယ်တရားရုံးတော်
၂၀၂၅ ခုနှစ်၊ တရားမကြီးမှုအမှတ် – ၁၆၆

ဒေါ်စမ်းစမ်းထွန်းအောင် (တရားလို) နှင့် ဒေါ်နွယ်နွယ်ရီ (တရားပြိုင်)

ရန်ကုန်တိုင်းဒေသကြီး၊ ဒဂုံမြို့သစ်(မြောက်ပိုင်း)မြို့နယ်၊ (၄၃)ရပ်ကွက်၊ ဖိုးရာဇာလမ်း၊ အမှတ်(၈၂၆) နေ ဒေါ်နွယ်နွယ်ရီ (ယခုနေရပ်လိပ်စာမသိသူ) သိစေရမည်။

သင့်အပေါ်၌တရားလိုက **“ပဋိညာဉ်အတိုင်းမြေကွက်နှင့်နေအိမ်အပြီးအပိုင်အရောင်းအဝယ်စာချုပ်ကို မှတ်ပုံတင်စာချုပ် ချုပ်ဆိုပေးစေလိုမှု”** လျှောက်ထားစွဲဆိုသည်ဖြစ်၍ သင်ကိုယ်တိုင်ဖြစ်စေ၊ ၎င်းအမှုနှင့်စပ်လျဉ်း၍ အရေးကြီးသည့် စကားအရပ်ရပ်တို့ကို ချေပပြောဆိုနိုင်သူ ကိုယ်စားလှယ်နှင့်ဖြစ်စေ၊ ရှေ့နေနှင့်ဖြစ်စေ ၂၀၂၅ ခုနှစ်၊ ဩဂုတ်လ ၂၂ ရက် (၁၃၈၇ ခုနှစ်၊ ဝါခေါင်လကွယ် ၁၄ ရက်)နေ့ မွန်းမတည့်မီ (၁၀:၀၀)နာရီအချိန်တွင် အထက်အမည်ပါသူ တရားလို၏အဆိုလွှာကို ထုချေရှင်းလင်းရန် ရုံးတော်သို့ လာရောက်ရမည်။ ၎င်းအပြင် အထက်ပါနေ့ရက်တွင် သင်မလာရောက် ပျက်ကွက်ခဲ့လျှင် သင့်မျက်ကွယ်တွင် ငြင်းချက်များကိုထုတ်ပေးလိမ့်မည်။ ၎င်းအပြင် တရားလိုကကြည့်ရှုလိုသည့် စာချုပ်စာတမ်းများနှင့် သင်က ထုချေတင်ပြအမှီပြုလိုသည့် စာချုပ်စာတမ်း အစရှိသည်တို့ကို သင်နှင့်အတူ ယူဆောင်လာရမည်။ သို့မဟုတ် သင့်ကိုယ်စားလှယ်ရှေ့နေလက်တွင် ထည့်အပ်လိုက်ရမည်။ သင်က ထုချေလွှာတင်သွင်းလိုလျှင် အမှုမဆိုင်မီ လေးရက်က တင်သွင်းရမည်။

၂၀၂၅ ခုနှစ်၊ ဩဂုတ်လ ၁၅ ရက်နေ့တွင် ဤရုံးတံဆိပ်ရိုက်နှိပ်၍ ကျွန်ုပ်လက်မှတ်ရေးထိုးထုတ်ပေးလိုက်သည်။

(ချိုကေရီဆွေ)
တွဲဖက်မြို့နယ်တရားသူကြီး
ဒဂုံမြို့သစ်(မြောက်ပိုင်း)မြို့နယ်တရားရုံး

ငြင်းချက်ထုတ်ရန်ဆင့်စာ

(တရားမကျင့်ထုံးဥပဒေအမိန့် – ၅ ၊ နည်းဥပဒေ – ၂၀)
ဒဂုံမြို့သစ်(မြောက်ပိုင်း)မြို့နယ်တရားရုံးတော်
၂၀၂၅ ခုနှစ်၊ တရားမကြီးမှုအမှတ် – ၁၆၇

ဒေါ်အိအိငြိမ်း (တရားလို) နှင့် ဒေါ်စောစော (တရားပြိုင်)

ရန်ကုန်တိုင်းဒေသကြီး၊ ဒဂုံမြို့သစ်(မြောက်ပိုင်း)မြို့နယ်၊ (၄၇)ရပ်ကွက်၊ ဇီဝကလမ်း၊ အမှတ်(၇၉၉)နေ ဒေါ်စောစော (ယခုနေရပ်လိပ်စာမသိသူ) သိစေရမည်။

သင့်အပေါ်၌တရားလိုက **“ပဋိညာဉ်အတိုင်းမြေကွက်နှင့် နေအိမ်အပြီးအပိုင်အရောင်းအဝယ်စာချုပ်ကို မှတ်ပုံတင်စာချုပ် ချုပ်ဆိုပေးစေလိုမှု”** လျှောက်ထားစွဲဆိုသည်ဖြစ်၍ သင်ကိုယ်တိုင်ဖြစ်စေ၊ ၎င်းအမှုနှင့်စပ်လျဉ်း၍ အရေးကြီးသည့်စကားအရပ်ရပ်တို့ကို ချေပပြောဆိုနိုင်သူ ကိုယ်စားလှယ်နှင့်ဖြစ်စေ၊ ရှေ့နေနှင့်ဖြစ်စေ ၂၀၂၅ ခုနှစ်၊ ဩဂုတ်လ ၂၂ ရက် (၁၃၈၇ ခုနှစ်၊ ဝါခေါင်လကွယ် ၁၄ ရက်)နေ့ မွန်းမတည့်မီ (၁၀:၀၀) နာရီအချိန်တွင် အထက်အမည်ပါသူ တရားလို၏အဆိုလွှာကို ထုချေရှင်းလင်းရန် ရုံးတော်သို့ လာရောက်ရမည်။ ၎င်းအပြင် အထက်ပါနေ့ရက်တွင် သင်မလာရောက် ပျက်ကွက်ခဲ့လျှင် သင့်မျက်ကွယ်တွင် ငြင်းချက်များကို ထုတ်ပေးလိမ့်မည်။ ၎င်းအပြင် တရားလိုကကြည့်ရှုလိုသည့် စာချုပ်စာတမ်းများနှင့် သင်က ထုချေတင်ပြအမှီပြုလိုသည့် စာချုပ်စာတမ်းအစရှိသည်တို့ကို သင်နှင့်အတူ ယူဆောင်လာရမည်။ သို့မဟုတ် သင့်ကိုယ်စားလှယ်ရှေ့နေလက်တွင် ထည့်အပ်လိုက်ရမည်။ သင်က ထုချေလွှာတင်သွင်းလိုလျှင် အမှုမဆိုင်မီ လေးရက်က တင်သွင်းရမည်။

၂၀၂၅ ခုနှစ်၊ ဩဂုတ်လ ၁၅ ရက်နေ့တွင် ဤရုံးတံဆိပ်ရိုက်နှိပ်၍ ကျွန်ုပ်လက်မှတ်ရေးထိုးထုတ်ပေးလိုက်သည်။

(ချိုကေရီဆွေ)
တွဲဖက်မြို့နယ်တရားသူကြီး
ဒဂုံမြို့သစ်(မြောက်ပိုင်း)မြို့နယ်တရားရုံး

ဦးကောင်းထက်နှင့် အများသိစေရန်ကြေညာခြင်း

ရန်ကုန်တိုင်းဒေသကြီး၊ လမ်းမတော်မြို့နယ်၊ ဗိုလ်ချုပ်အောင်ဆန်းလမ်း၊ ဗဟိုစည်အိမ်ရာ၊ အမှတ်(၈၇/၈၈)တွင် တည်ရှိသော Supreme Trading Company Limited ၏ လွှဲအပ်ညွှန်ကြားချက်အရ အောက်ပါအတိုင်း ကြေညာအပ်ပါသည်–

ကျွန်ုပ်၏မိတ်ဆွေ Supreme Trading Company Limited ၌ အကြီးတန်းမန်နေဂျာအဖြစ် တာဝန် ထမ်းဆောင်ခဲ့သူ ဦးကောင်းထက်[၁၂/သကတ(နိုင်)၁၉၉၁၃၃]အား (၂၆–၆–၂၀၂၅) ရက်နေ့မှစ၍ တာဝန်မှ ရပ်စဲပြီးဖြစ်ပါသည်။ သို့ဖြစ်ပါ၍ နောက်နောင်တွင် ကျွန်ုပ်၏မိတ်ဆွေကုမ္ပဏီနှင့် ဦးကောင်းထက်တို့မှ မည်သို့မျှ ပတ်သက်စပ်ဆိုင်ခြင်း လုံးဝ(လုံးဝ)မရှိပါကြောင်း၊ ဦးကောင်းထက်နှင့်ပတ်သက်သည့် ကိစ္စအဝဝကို ကျွန်ုပ်၏မိတ်ဆွေ Supreme Trading Company Limited မှ တာဝန်ယူဖြေရှင်းဆောင်ရွက်ပေးမည်မဟုတ်ကြောင်း ဦးကောင်းထက်နှင့် အများသိစေရန် ကြေညာအပ်ပါသည်။

လွှဲအပ်ညွှန်ကြားချက်အရ –

ဦးကျင်ငွေ [B.A(Eng,R.L,D.B.L,D.I.L)]	**ဒေါ်ဝင်းဝင်းခိုင်(LL.B)**
တရားလွှတ်တော်ရှေ့နေ	**တရားလွှတ်တော်ရှေ့နေ**
(စဉ်–၂၄၂၅)	**(စဉ်–၁၀၃၉၄)**
Ph:09–5147432	**Ph:09–5188901**

အမှတ်(၄၆)၊ ပထမထပ်၊ မဟာဗန္ဓုလပန်းခြံလမ်း၊
ကျောက်တံတားမြို့နယ်၊ ရန်ကုန်တိုင်းဒေသကြီး။

ရွှေပြည်သာမြို့နယ်
မြေကွက်များ
အထူးဝယ်လိုသည်။
09-5139064

ကန့်ကွက်နိုင်ကြောင်း ကြော်ငြာ

အလုံမြို့နယ်၊ မြေတိုင်းရပ်ကွက် အမှတ် (၂၃ D)၊ မြေကွက်အမှတ် (ပဥ္စမတန်းစား ၅၈)၊ မြေကွက်တည်နေရာအမှတ်(၁၉)၊ ဆင်စွယ်လမ်း၊ စောရန်ပိုင် မြောက်ရပ်ကွက်၊ အလုံမြို့နယ်၊ မောင်ညိုလှ အမည်ပေါက်၊ နှစ်(၉၀)မြေငှား ဂရန်မြေအား အမည်ပေါက်ထံမှ ပိုင်ဆိုင်စာချုပ် အမှတ်–၆၇၉၇/၁၉–၈–၂၀၂၄ ကို တင်ပြ၍ ဒေါ်သန်းလွင် [၁၂/အလန(နိုင်) ၀၄၉၂၃၅] မှ ဂရန် ပျောက်ဆုံးကြောင်း (၉–၉–၂၀၂၄)ရက်စွဲပါ အလုံခရိုင် တရားရုံး၏ ကျမ်းကျိန်လွှာ အမှတ်–၃၉၆၄/ ၂၀၂၄၊ ရပ်ကွက်/ရဲစခန်း ထောက်ခံစာ၊ နိုင်ငံသား စိစစ်ရေးကတ်၊ ကိုယ်တိုင်ကတိဝန်ခံချက်တို့ တင်ပြ၍ ဂရန်မိတ္တူ လျှောက်ထားလာမှုကို(၂၅–၁–၂၀၂၅)ရက်နေ့ ကြေးမုံသတင်းစာနှင့် မြို့တော် သတင်းစာ တို့တွင် ကြော်ငြာခြင်းတို့ ဆောင်ရွက်ခဲ့ရာ ကန့်ကွက်မှု မရှိပါသဖြင့် အမှုတွဲ အမှတ် အေအယ်လ်–၁၂/၃၉(၂၅–၅–၁၉၃၉)မှစ၍ ထုတ်ပေးထားသော နှစ်(၉၀) မြေငှားဂရန် မူရင်းအား (၄–၆–၂၀၂၅)ရက်စွဲပါ ရုံးတွင်းအမိန့် အမှတ်(၂၂၉၈/၂၀၂၅)ဖြင့် ပယ်ဖျက်ပြီး ဖြစ်ပါကြောင်းနှင့် ဂရန်မိတ္တူ ထုတ်ပေးမည်ဖြစ်ပါကြောင်း အသိပေး ကြော်ငြာအပ်ပါသည်။

ဌာနမှူး
(ဒုတိယညွှန်ကြားရေးမှူးချုပ်)
မြို့ပြမြေစီမံခန့်ခွဲမှုဌာန
ရန်ကုန်မြို့တော်
စည်ပင်သာယာရေးကော်မတီ

ကန့်ကွက်လိုက ခိုင်လုံသော မှတ်ပုံတင်စာချုပ်စာတမ်းများ၊ တရားရုံးအထောက်အထားတစ်ရပ်ရပ်ဖြင့် ဤကြော်ငြာပါသည့်နေ့မှစ၍ (၇)ရက်အတွင်း ကန့်ကွက်နိုင်ပါကြောင်းနှင့် ကန့်ကွက်မှုမရှိပါက လုပ်ထုံးလုပ်နည်းအတိုင်းဆက်လက်ဆောင်ရွက်ပေးသွားမည်ဖြစ်ပါသည်။

စဉ်	လျှောက်ထားသူ		လျှောက်ထားသည့်					လျှောက်ထားသည့် အကြောင်းအရာ
	အမည်	မှတ်ပုံတင်	မြို့နယ်	မြေတိုင်း	မြေကွက်	မြေအမည်ပေါက်	လိပ်စာ	
၁။	ဒေါ်သင်းသင်းမော်	၁၂/ဗတထ(နိုင်)၀၁၂၉၀၆	ဒဂုံဆိပ်ကမ်း	၇၉	၃၃၃	ဒေါ်စန်းစန်းဝင်း	၃၃၃၊ အောင်သစ္စာလမ်းသွယ်(၁)၊ (၇၉)ရပ်ကွက်	အမည်ပြောင်း
၂။	ဦးယဉ်ထွေး+၁	၁၂/လမန(နိုင်)၁၁၇၇၄၇	တောင်ဥက္ကလာ	၁၄/စီမံကိန်း(၂)	၉၈	ဦးကျောက်ဒိုး	၉၈၊ သခင်ဖိုးလှကြီးလမ်း၊ ၁၄/စီမံကိန်း(၂)ရပ်ကွက်	အမည်ပြောင်း
၃။	ဦးအာကာမိုး+၁	၉/မနမ(နိုင်)၁၂၁၄၇၇	မရမ်းကုန်း	၄၃သမိုင်း	၂/ဆ–A	ဦးနိုင်ဝင်း	(ယခင်)အမှတ်(၃)၊အောင်သုခလမ်း၊(ယခု)အမှတ်(၉၀)၊ ပြည်လမ်း၊ (၉)မိုင်၊ (၅)ရပ်ကွက်	အမည်ပြောင်း
၄။	ဦးထွန်းထွန်းဝင်း	၁၂/ပဘတ(နိုင်)၀၀၃၁၇၅	ရွှေပြည်သာ	၄၂/စက်မှု	၁၀၆	ဦးဝဏ္ဏရဲအောင်(ခ)နော်မန်	၁၀၆၊ ချယ်ရီလမ်း၊ သဇင်လမ်းထောင့်၊ ဇုန်(၁)	အမည်ပြောင်း
၅။	ဦးစိုင်းရဲနိ	၁၃/ကတန(နိုင်)၀၈၁၃၉၈၂	ဒဂုံမြောက်	၄၁	၁၀၉၇	ဒေါ်ကြင်လိုင်	၁၀၉၇၊ မြတ်လေးလမ်း၊ (၄၁)ရပ်ကွက်	အမည်ပြောင်း
၆။	ဒေါ်အေးအေးသွင်	၁၂/အစန(နိုင်)၀၅၈၅၇၀	ဒဂုံဆိပ်ကမ်း	၈၁	၃၃၀	ဒေါ်မိုးမိုးငြိမ်း	၃၃၀၊ (၈၁)ရပ်ကွက်၊ ဒဂုံဆိပ်ကမ်း	အမည်ပြောင်း
၇။	ဒေါ်ခိုင်နွယ်နွယ်အောင်	၁၂/သကတ(နိုင်)၁၁၄၆၁၂	ဒဂုံတောင်	၁၀၇	၁၅၆၅/ခ	ဒေါ်စောတင်	၁၅၆၅/ခ၊ လှော်ကားလမ်း၊ (၁၀၇)ရပ်ကွက်	အမည်ပြောင်း
၈။	ဒေါ်ငြိမ်းစုထွန်း	၁၂/တမန(နိုင်)၁၂၅၂၈၄	ဒဂုံတောင်	၂၅	၈၇	ဒေါ်ချယ်ရီ	၈၇၊ အောင်ရတနာလမ်း၊ (၂၅)ရပ်ကွက်	အမည်ပြောင်း
၉။	ဦးထန်လျန်းခွာလ်	၄/တတန(နိုင်)၀၂၁၃၉၁	ဒဂုံဆိပ်ကမ်း	၇၇	၁၀၀၈	ဒေါ်မိုးမိုးတင်	၁၀၀၈၊ မြနန္ဒာလမ်း၊ (၇၇)ရပ်ကွက်	အမည်ပြောင်း
၁၀။	ဒေါ်ကြည်ကြည်ငွေး+၁	၈/ခမန(နိုင်)၀၄၄၄၉၆	ဒဂုံဆိပ်ကမ်း	၅၉	၁၄၈+၁၄၉	ဦးကိုလေး+၁	၁၄၈+၁၄၉၊ (၅၉)ရပ်ကွက်	အမည်ပြောင်း
၁၁။	ဒေါ်တင်စပယ်ဝင်း	၆/ထဝန(နိုင်)၁၀၁၂၁၃	အင်းစိန်	၇–Aနံ့သာကုန်း	၂၁	ဦးကြည်ဝင်း+၅	၁၃၅၊ နံ့သာကုန်းရိပ်သာလမ်း၊ နံ့သာကုန်းရပ်ကွက်	အမည်ပြောင်း
၁၂။	ဒေါ်ချောစိမ့်စိမ့်လျှန်	၁၂/ရကန(နိုင်)၀၀၁၆၆၀	ဒဂုံဆိပ်ကမ်း	၇၉	၉၇၀	ဦးခင်မောင်လေး	၉၇၀၊ အောင်ဘောဂလမ်း၊ (၇၉)ရပ်ကွက်	အမည်ပြောင်း
၁၃။	ဦးဝင်းလှိုင်(ခ)ညာနွှန်း	၁၂/သခန(ပြု)၀၀၁၇၄၅	ရွှေပြည်သာ	၁၂	၁၅၇	ဦးထွန်းအောင်ကြည်	၁၅၇၊ နှင်းဆီလမ်းသွယ်၊ (၄)ရပ်ကွက်	အမည်ပြောင်း
၁၄။	ဦးဝင်းဦး+၂	၁၂/သကတ(နိုင်)၁၂၈၉၉၆	ရွှေပြည်သာ	၅၁/သာခုကန်	၁၄၉	ဦးလှမျိုးအောင်+၂	၁၄၉၊ ဥဿဖရားလမ်း၊ (၄)ရပ်ကွက်	အမည်ပြောင်း
၁၅။	ဦးဝင်းနိုင်	၁၂/သခန(ပြု)၀၀၃၅၀၇	ရွှေပြည်သာ	၁၂	၁၅၈	ဦးမောင်မောင်လွင်(ခ)မက်ဆူဒ်	၁၅၈၊ နှင်းဆီလမ်းသွယ်၊ (၄)ရပ်ကွက်	အမည်ပြောင်း
၁၆။	ဒေါ်အိပွင့်ဖြူ	၁၂/မဂဒ(နိုင်)၁၂၅၈၁၃	ဒဂုံမြောက်	၄၇	၈၂၀	ဒေါ်ခင်အိအိချော	၈၂၀၊ စိတ္တသုခလမ်း၊ (၄၇)ရပ်ကွက်	အမည်ပြောင်း
၁၇။	ဦးအောင်တင်စိုး	၁၂/လမတ(နိုင်)၀၀၀၄၀၇	မြောက်ဥက္ကလာ	ည	၁၃၅၇/က–၂	ဦးထွန်းကြည်	၁၃၅၇/က–၂၊ ယုနန္ဒာလမ်း၊ (ည)ရပ်ကွက်	အမည်ပြောင်း
၁၈။	ဦးသက်နိုင်စိုး+၁	၁၂/ကတတ(နိုင်)၀၁၇၃၇၆	သဃ်န်းကျွန်း	၅၆	(၄ နှင့် ၈/က၁၊၁၁/က၁၊၁၁/ခ၁)/၁/၆၄	ရွှေသလွင်ထရေးဒင်း ကုမ္ပဏီလီမိတက်	(၄နှင့်၈/က၁၊၁၁/က၁၊၁၁/ခ၁)/၁/၆၄၊သံသုမာလမ်း၊ အောင်ဆုပန်ရပ်ကွက်၊ Villa Nova	အမည်ပြောင်း

ဌာနမှူး(ဒုတိယညွှန်ကြားရေးမှူးချုပ်)၊ မြို့ပြမြေစီမံခန့်ခွဲမှုဌာန၊ ရန်ကုန်မြို့တော်စည်ပင်သာယာရေးကော်မတီ

ပြည်ထောင်စုသမ္မတမြန်မာနိုင်ငံတော်
စိုက်ပျိုးရေး၊ မွေးမြူရေးနှင့် ဆည်မြောင်းဝန်ကြီးဌာန
မွေးမြူရေးနှင့်ကုသရေးဦးစီးဌာန

၁။ မွေးမြူရေးနှင့်ကုသရေးဦးစီးဌာနမှ ၂၀၂၅ ခုနှစ်၊ ဧပြီလမှ ၂၀၂၆ ခုနှစ်၊ မတ်လအထိ ငွေလုံးငွေရင်းအသုံးစရိတ်ခွင့်ပြုရန်ပုံငွေဖြင့် ဒုတိယအကြိမ် အိတ်ဖွင့်တင်ဒါခေါ်ယူ ဝယ်ယူမည့် ငွေလုံးငွေရင်း အသုံးစရိတ်ခွင့်ပြုငွေဖြင့် ခွဲစိတ်ခွဲခန်းသုံးစက်ပစ္စည်းကိရိယာ(၂၃)မျိုး၊ ခွဲစိတ်ခွဲခန်းသုံး ပရိဘောဂ ပစ္စည်း(၁)မျိုး၊ ရုံးသုံးပရိဘောဂပစ္စည်း(၃)မျိုး၊ ငွေလုံးငွေရင်း(အခြား) အသုံးစရိတ် ခွင့်ပြုငွေဖြင့် ဝယ်ယူမည့် ခွဲစိတ်ခွဲခန်းလုပ်ငန်းသုံးပစ္စည်း(၁၁) မျိုး၊ ပြည်ပအထောက်အပံ့ (မဲခေါင်- လန်ချန်း)အစီအစဉ်ဖြင့် ဝယ်ယူမည့် ခွဲစိတ်ခွဲခန်းသုံးစက်ပစ္စည်းကိရိယာ (၃)မျိုးတို့အား ဝယ်ယူရန်အတွက် မြန်မာကျပ်ငွေဖြင့် ဈေးနှုန်းအဆိုပြုလွှာ တင်သွင်းနိုင်ကြောင်း ဒုတိယ အကြိမ် ကြေညာအပ်ပါသည်။

၂။ ဈေးနှုန်းအဆိုပြုလွှာပုံစံများကို မွေးမြူရေးနှင့်ကုသရေးဦးစီးဌာန၊ စီမံရေးရာဌာနခွဲ၊ ဖြည့်တင်းရေးနှင့်သိုလှောင်ရေးဌာနစိတ်၊ ရုံးအမှတ်(၃၆)၊ နေပြည်တော်တွင် (၁၁-၈-၂၀၂၅) ရက်မှစ၍ ရုံးချိန်အတွင်း ဝယ်ယူနိုင်ပြီး (၂၅-၈-၂၀၂၅) ရက်တွင် တင်ဒါပုံစံများကို ပိတ်သိမ်း၍ 1%P.O Cheque လက်ခံမည်ဖြစ်ကာ အိတ်ဖွင့်တင်ဒါဖွင့်လှစ်မည့်ရက်ကို အချိန်မီ အကြောင်းကြားသွားမည် ဖြစ်ပါသည်။ အသေးစိတ်သိရှိလိုပါက ဖုန်းအမှတ် ၀၆၇-၃၄၀၈၁၇၇ နှင့် ၀၉-၇၇၃၄၇၇၈၈၄ သို့ ဆက်သွယ် စုံစမ်းမေးမြန်းနိုင်ပါသည်။

တင်ဒါလက်ခံရေးနှင့်စိစစ်ရေးကော်မတီ
မွေးမြူရေးနှင့်ကုသရေးဦးစီးဌာန

ကန့်ကွက်နိုင်ကြောင်း အများသိစေရန်ကြေညာခြင်း

ရန်ကုန်တိုင်းဒေသကြီး၊ ဒဂုံမြို့သစ်(ဆိပ်ကမ်း)မြို့နယ်၊ မြေတိုင်းရပ်ကွက် အမှတ်(၈၅)၊ မြေကွက်အမှတ်(၅၉၇)၊ အကျယ်အဝန်း (၄၀ ပေ x ၆၀ပေ)ရှိ မြေသည် ရန်ကုန်မြို့တော်စည်ပင်သာယာရေးကော်မတီတွင် ဒေါ်ခင်ညွန့်ရီ [၁၂/ဗဟန(နိုင်) ၀၄၇၄၀၁]အမည်ပေါက် ပိုင်ဆိုင်သော နှစ်(၆၀)မြေငှားဂရန်ဖြစ်ပါသည်။ အဆိုပါ မြေကွက်အား အရပ်ကတိစာချုပ်အဆက်စပ်ဖြင့်ဦးနိုင်လင်း[၁၂/ဒဂတ (နိုင်) ၀၃၃၃၈၇]မှ လက်ရှိထား ပိုင်ဆိုင်၍ လွှဲပြောင်း ရောင်းချခွင့်ရှိကြောင်း၊ အရှုပ်အရှင်း ကင်းရှင်းကြောင်း ဝန်ခံသဖြင့် ကျွန်ုပ်မိတ်ဆွေမှ အပြီးအပိုင် လွှဲပြောင်းဝယ်ယူရန် အတွက် ရောင်းဖိုးငွေ၏ တစ်စိတ်တစ်ဒေသကို ပေးချေထားပြီးဖြစ်၍ ကန့်ကွက် လိုသူများရှိပါက ဤကြော်ငြာပါသည့်ရက်မှ (၇)ရက်အတွင်း တိကျခိုင်လုံသော စာရွက်စာတမ်း မူရင်းများနှင့်တကွ ကျွန်ုပ်ထံသို့ လူကိုယ်တိုင် လာရောက် ကန့်ကွက် နိုင်ပါသည်။ သတ်မှတ်ရက်ကျော်လွန်ပါက အရောင်းအဝယ်ကို ဥပဒေနှင့်အညီ ဆက်လက်ဆောင်ရွက်သွားမည်ဖြစ်ကြောင်း အသိပေး ကြေညာအပ်ပါသည်။

လွှဲအပ်ညွှန်ကြားချက်အရ -
ဒေါ်မြင့်မြင့်ဌေး
LL.B.,LL.M.,WIPO (Switzerland)
တရားလွှတ်တော်ရှေ့နေ (စဉ် - ၁၀၄၇၉)
အမှတ်(၁၃၈)(မြေညီ)၊ လမ်း-၄၀(အောက်)၊ ကျောက်တံတားမြို့နယ်၊
ရန်ကုန်မြို့။ ဖုန်း-၀၉-၄၃၀၆၃၅၅၆၊ ၀၉-၇၈၄၈၄၈၄၇၂

ကန့်ကွက်နိုင်ပါကြောင်းအများသိစေရန်ကြေညာခြင်း

ရန်ကုန်မြို့၊ ဒဂုံမြို့သစ်(အရှေ့ပိုင်း)မြို့နယ်၊ (၁၃၁)ရပ်ကွက်၊ ဇီဇဝါလမ်း၊ မြေကွက်အမှတ်-၇၃၅ ဟု ခေါ်တွင်သော ပါမစ်မူရင်းမြေတစ်ကွက်သည် ရန်ကုန်မြို့၊ မြို့ရွာနှင့်အိုးအိမ်ဖွံ့ဖြိုးရေးဦးစီးဌာနတွင် မှတ်ပုံတင်စာရင်းအမှတ်-၆၀၀ မြေချနေ့စွဲ (၁၃-၁၁-၁၉၉၇)နေ့ဖြင့် ဒေါ်ဝင်းရီ (ဘ)ဦးကြည်အောင် BU ၀၃၀၄၂၃ [၉/ညဥန (နိုင်)၀၂၆၇၁၇]အမည်ပေါက်ပိုင်ဆိုင်သည့် (အလျား၄၀ပေxအနံ၆၀ပေ)ရှိ ပါမစ် မူရင်းမြေကွက်တစ်ကွက်ဖြစ်ပြီး အဆိုပါမြေကွက်နှင့်ပတ်သက်သည့် အကျိုးခံ စားခွင့်အရပ်ရပ်အားလုံးကို အရပ်ကတိစာချုပ်အဆက်အစပ်များဖြင့် တရားဝင် ဝယ်ယူ လက်ဝယ်ထားရှိ ပိုင်ဆိုင်ထားသူ ဒေါ်မာရီတင် [၁၃/ကပန(နိုင်)၀၃၁၅၆၂] ကိုင်ဆောင်သူမှ အပေါင်အနှံ အရှုပ်အရှင်းကင်းစွာဖြင့် လွှဲပြောင်းရောင်းချပိုင်ခွင့် ရှိသူဟု ဝန်ခံကတိပြု ရောင်းချရန် ကမ်းလှမ်းသဖြင့် ကျွန်ုပ်၏မိတ်ဆွေမှ အပြီးအပိုင် ဝယ်ယူရန် စရန်ငွေတစ်စိတ်တစ်ဒေသ ပေးချေထားပြီးဖြစ်ကြောင်း ကန့်ကွက်လိုပါက ခိုင်လုံသော စာရွက်စာတမ်းအထောက်အထား (မူရင်း)များနှင့်တကွ ကျွန်ုပ်ထံသို့ ဤကြော်ငြာပါသည့်နေ့မှစ၍ (၇)ရက်အတွင်း လူကိုယ်တိုင် လာရောက်ကန့်ကွက် နိုင်ပါသည်။ သတ်မှတ်ရက်ကျော်လွန်ပါက အရောင်းအဝယ်ကိုဥပဒေနှင့်အညီ ဆက်လက် ဆောင်ရွက်သွားမည်ဖြစ်ကြောင်း အများသိစေရန် ကြေညာအပ်ပါသည်။

လွှဲအပ်ညွှန်ကြားချက်အရ
ဒေါ်သူသူဌေး LL.B, LL.M, D.M.L
တရားလွှတ်တော်ရှေ့နေ (စဉ်-၁၄၄၂၅)
အမှတ်-၂၈၂၊ ဗိုလ်ဆွန်ပက်လမ်း၊ (၃၆)ရပ်ကွက်၊ ဒဂုံမြို့သစ်(မြောက်ပိုင်း) မြို့နယ်၊ ရန်ကုန်မြို့။ ဖုန်း-၀၉-၄၂၁၀၅၈၁၂၉၊ ၀၉-၇၈၉၀၁၆၀၄၅

ငြင်းချက်ထုတ်ရန်ဆင့်စာ
(တရားမကျင့်ထုံးဥပဒေအမိန့် ၅၊ နည်းဥပဒေ - ၂၀)
ဒဂုံမြို့သစ်(မြောက်ပိုင်း)မြို့နယ်တရားရုံးတော်
၂၀၂၅ ခုနှစ်၊ တရားမကြီးမှုအမှတ် - ၁၇၁

ဒေါ်နန်းခင်သိန်းရီ	နှင့်	ဦးမျိုးသန့်ဇင်
(တရားလို)		**(တရားပြိုင်)**

ရန်ကုန်တိုင်းဒေသကြီး၊ ဒဂုံမြို့သစ်(မြောက်ပိုင်း)မြို့နယ်၊ U-10၊ (၄၈) ရပ်ကွက်၊ မဟာဂန္ဓာရုံလမ်း၊ အမှတ်(၂၄၈)နေ ဦးမျိုးသန့်ဇင် (ယခု နေရပ်လိပ်စာ မသိသူ) သိစေရမည်။

သင့်အပေါ်၌ တရားလိုက ''**ပဋိညာဉ်အတိုင်းအရောင်းအဝယ်စာချုပ်ကို မှတ်ပုံတင်ပေးစေလိုမှု**'' လျှောက်ထားစွဲဆိုသည်ဖြစ်၍ သင်ကိုယ်တိုင်ဖြစ်စေ၊ ၎င်းအမှုနှင့်စပ်လျဉ်း၍ အရေးကြီးသည့်စကားအရပ်ရပ်တို့ကို ချေပပြောဆိုနိုင်သူ ကိုယ်စားလှယ်နှင့်ဖြစ်စေ၊ ရှေ့နေနှင့်ဖြစ်စေ၊ ၂၀၂၅ ခုနှစ်၊ ဩဂုတ်လ ၂၆ရက် (၁၃၈၇ခုနှစ်၊ တော်သလင်းလဆန်း ၄ ရက်)နေ့ မွန်းမတည့်မီ (၁၀:၀၀)နာရီအချိန် တွင် အထက်အမည်ပါသူ တရားလို၏ အဆိုလွှာကို ထုချေရှင်းလင်းရန် ရုံးတော် သို့လာရောက်ရမည်။ ၎င်းအပြင် အထက်ပါနေ့ရက်တွင် သင်မလာရောက် ပျက်ကွက် ခဲ့လျှင် သင့်မျက်ကွယ်တွင် ငြင်းချက်များကို ထုတ်ပေးလိမ့်မည်။ ၎င်းအပြင် တရား လိုက ကြည့်ရှုလိုသည့် စာချုပ် စာတမ်းများနှင့် သင်က ထုချေတင်ပြအမှီပြုလိုသည့် စာချုပ်စာတမ်းအစရှိသည်တို့ကို သင်နှင့်အတူယူဆောင်လာရမည်။ သို့မဟုတ် သင့် ကိုယ်စားလှယ်ရှေ့နေလက်တွင် ထည့်အပ်လိုက်ရမည်။ သင်က ထုချေလွှာ တင်သွင်းလိုလျှင် အမှုမဆိုင်မီ လေးရက်က တင်သွင်းရမည်။

၂၀၂၅ ခုနှစ်၊ ဩဂုတ်လ ၁၈ ရက်နေ့တွင် ဤရုံးတံဆိပ်ရိုက်နှိပ်၍ ကျွန်ုပ် လက်မှတ်ရေးထိုး ထုတ်ပေးလိုက်သည်။

(ချိုကေရီဆွေ)
တွဲဖက်မြို့နယ်တရားသူကြီး
ဒဂုံမြို့သစ်(မြောက်ပိုင်း)မြို့နယ်တရားရုံး

ရန်ကုန်မြို့၊ ဒဂုံမြို့သစ်(ဆိပ်ကမ်း)မြို့နယ်၊ မြေတိုင်းရပ်ကွက် အမှတ်(၈၇)၊ ဘောဂဗလလမ်း၊ မြေကွက်အမှတ်(၄၉၈/က)၊ အကျယ်အဝန်း(အလျား ၂၀ ပေxအနံ ၆၀ ပေ)ရှိ ဒေါ်အေးမေ အမည်ပေါက် မြေကွက်နှင့်ပတ်သက်၍ ကန့်ကွက်နိုင်ပါကြောင်း

အထက်ဖော်ပြပါ မြေကွက်နှင့်နေအိမ်အပါအဝင် အကျိုးခံစားခွင့်များ အားလုံးကို တရားဝင် လွှဲပြောင်းရောင်းချပိုင်ခွင့်ရှိကြောင်း ဝန်ခံကတိပြုသူ ဒေါ်အေး သီတာကျော်[၁၂/သကတ(နိုင်)၁၆၂၅၆၂]ထံမှ ကျွန်ုပ်၏မိတ်ဆွေဖြစ်သူ ဦးကျော်ကျော် နိုင်[၁၄/ဖပန(နိုင်)၀၆၁၆၀၉]က အပြီးအပိုင် ဝယ်ယူရန် ရောင်းဖိုးငွေ၏ တစ်စိတ် တစ်ဒေသကို ပေးချေထားပြီးဖြစ်၍ ပိုင်ရေးဆိုင်ခွင့်ရှိသူများအနေဖြင့် ကန့်ကွက် လိုပါက ဤကြော်ငြာပါသည့်နေ့မှစ၍ (၇)ရက်အတွင်း တိကျခိုင်လုံသော ပိုင်ဆိုင်မှု အထောက်အထား(မူရင်း)များဖြင့် ကျွန်ုပ်ထံ လာရောက်ကန့်ကွက်နိုင်ပါသည်။ သတ်မှတ်ရက် ကျော်လွန်ပါက အရောင်းအဝယ်ကိစ္စကို ဥပဒေနှင့်အညီ ဆက်လက် ဆောင်ရွက်သွားမည်ဖြစ်ကြောင်း အများသိစေရန် ကြေညာအပ်ပါသည်။

လွှဲအပ်ညွှန်ကြားမှုအရ
ဦးပြည့်ဖြိုးသူ (LL.B) အထက်တန်းရှေ့နေ (စဉ်-၄၆၁၄၀)
အမှတ်(၅၈)၊ ပထမထပ်၊ မဟာဗန္ဓုလပန်းခြံလမ်း၊ ကျောက်တံတားမြို့နယ်၊ ရန်ကုန်မြို့။ ဖုန်း-၀၉-၄၂၂၄၄၉၈၆၈

ကန့်ကွက်နိုင်ပါကြောင်းကြေညာခြင်း

ရန်ကုန်တိုင်းဒေသကြီး၊ သန်လျင်မြို့နယ်၊ အောင်ချမ်းသာ(၃)ရပ်ကွက်၊ မဥ္ဇူလမ်းသွယ်၊ အရှေ့အနောက်(၆၅)ပေ၊ တောင်မြောက်(၂၅)ပေ အကျယ်အဝန်းရှိ ဝင်းမြေအား ဒေါ်မြင့်မြင့်သန်း[၇/လပတ(နိုင်)၀၉၁၂၅၀]မှ ရောင်းချရာ ကျွန်ုပ်၏ မိတ်ဆွေဖြစ်သူ ဦးခိုင်လင်းဦး[၅/ကသန(နိုင်)၀၇၈၉၉၇]နှင့် ဒေါ်နန်းကြွယ်[၁/ မစန(နိုင်)၀၂၈၂၂၃]တို့မှ အဆိုပါမြေအား ကာလတန်ဖိုးနှင့်အညီ ဝယ်ယူရန် နှစ်ဦးသဘောတူစရန်ငွေ ပေးအပ်ပြီးဖြစ်ပါသည်။ အဆိုပါအရောင်းအဝယ်နှင့် ပတ်သက်ပြီး ကန့်ကွက်လိုပါက ဤကြော်ငြာပါသည့်ရက်မှ (၇)ရက်အတွင်း တိကျ ခိုင်လုံသောစာရွက်စာတမ်းမူရင်းများနှင့်အတူ ကျွန်ုပ်ထံသို့ လူကိုယ်တိုင်လာရောက် ကန့်ကွက်နိုင်ပါသည်။ သတ်မှတ်ရက်ကျော်လွန်သည်အထိ ကန့်ကွက်မည့်သူမရှိပါက အရောင်းအဝယ်ကို ပြီးမြောက်အောင် ဥပဒေနှင့်အညီ ဆက်လက်ဆောင်ရွက် သွားမည်ဖြစ်ကြောင်း အများသိစေရန် ကြေညာအပ်ပါသည်။

လွှဲအပ်ညွှန်ကြားချက်အရ-
ဦးရဲဝင်းထွန်း
အထက်တန်းရှေ့နေ(စဉ်-၄၉၈၂၂)
အမှတ်(၁)၊ ကုက္ကိုရပ်၊ အရာတော်မြို့။
ဖုန်း-၀၉-၄၅၆၆၂၉၆၃၂၊ ၀၉-၇၈၃၉၉၂၇၈၂

ကန့်ကွက်နိုင်ကြောင်းကြော်ငြာ

ရန်ကုန်တိုင်းဒေသကြီး၊ ပုဇွန်တောင်မြို့နယ်၊ ၄၉-လမ်း (အလယ် ဘလောက်)၊ အမှတ်(၁၁၈/၁၂၀)ဟုခေါ်တွင်သော တိုက်၏ မြေညီထပ်+ပထမထပ် (ဟောင်ကောင်ပုံစံ)၊ အကျယ်အဝန်း(၁၅x၆၀)ပေရှိ တိုက်ခန်းနှင့်တကွ ၎င်း၏အကျိုး ခံစားခွင့်များအားလုံးကို အရပ်ကတိစာချုပ်အဆက်စပ်ဖြင့် ဝယ်ယူပိုင်ဆိုင် လက်ရောက်ရရှိထားသူ ဦးကျော်စိန်[၁၂/မဂတ(နိုင်)၀၃၀၄၆၀]မှ ရောင်းချရန် ကမ်းလှမ်းရာ ကျွန်ုပ်၏မိတ်ဆွေက ဝယ်ယူရန် စရန်ငွေအချို့ကိုပေးချေထားပြီး ဖြစ်ရာ ကန့်ကွက်လိုပါက ဤကြော်ငြာပါသည့်နေ့မှစ၍ (၇)ရက်အတွင်း ကျွန်ုပ် ထံသို့ ခိုင်လုံသော စာရွက်စာတမ်းမူရင်းများဖြင့် လာရောက်ကန့်ကွက်နိုင်ပါသည်။ သတ်မှတ်ရက်ကျော်လွန်ပါက တရားဝင်အရောင်းအဝယ်ပြီးမြောက်သည်အထိ ဆက်လက် ဆောင်ရွက်မည်ဖြစ်ကြောင်း အများသိစေရန် ကြေညာအပ်ပါသည်။

လွှဲအပ်ညွှန်ကြားချက်အရ -
ဒေါ်အေးမြတ်သူ
တရားလွှတ်တော်ရှေ့နေ (စဉ်-၁၄၀၆၀/၁၇)
အမှတ်(၅၈)၊ ပထမထပ်၊ မဟာဗန္ဓုလပန်းခြံလမ်း၊ ကျောက်တံတားမြို့နယ်၊ ရန်ကုန်မြို့။ ဖုန်း-၀၉-၇၇၅၃၈၇၀၈၀

"ကန့်ကွက်နိုင်ပါကြောင်း အများသိစေရန်ကြေညာခြင်း"

ရန်ကုန်တိုင်းဒေသကြီး၊ သန်လျင်ခရိုင်၊ သန်လျင်မြို့၊ အောင်ချမ်းသာတိုးချဲ့ (၂)၊ မြေကွက်အမှတ်(၂၄၆)၊ ရန်ကုန်မြို့၊ မြို့ရွာနှင့်အိုးအိမ်ဖွံ့ဖြိုးရေးဦးစီးဌာနမှ ဒုတိယဗိုလ်မှူးကြီးစိန်ဝင်း (ဘ)ဦးအုန်းရွှေ [၆/ထဝန(နိုင်)၀၀၀၅၄၉]အမည်ဖြင့် ချထားပေးသော မြေဧရိယာ(၄၀x၆၀)ပေရှိ (ပါမစ်)မြေကွက်နှင့် အကျိုးခံစားခွင့် အရပ်ရပ်တို့အား လက်ရောက်ဝယ်ယူပိုင်ဆိုင်ထားပြီးလွှဲပြောင်း၊ ရောင်းချပိုင်ခွင့်ရှိ ကြောင်း ကတိပြုပြောဆိုသူ ဒေါ်နီနီခိုင်(ဘ)ဦးခိုင်မင်း [၆/မအရ(နိုင်)၀၂၈၄၃၂] ထံမှ ကျွန်ုပ်၏မိတ်ဆွေဖြစ်သူ ဦးဝင်းထွန်း(ဘ)ဦးမောင်စိန်[၁၂/တမန(နိုင်) ၀၉၀၀၃၀]က အပြီးအပိုင်ဝယ်ယူရန်အတွက် စရန်ငွေပေးချေထားပြီးဖြစ်ပါသည်။ ဤအရောင်းအဝယ်ကို ကန့်ကွက်လိုပါက ခိုင်လုံသောစာရွက်စာတမ်းမူရင်း၊ အရောင်းအဝယ်ကတိ စာချုပ်မူရင်း အထောက်အထားများဖြင့် ဤကြော်ငြာပါသည့် နေ့မှစ၍ (၁၄)ရက်အတွင်း မည်သူမဆို ကျွန်ုပ်ထံသို့ လူကိုယ်တိုင်လာရောက် ကန့်ကွက်နိုင်ပါသည်။ သတ်မှတ်ရက်ကျော်လွန်ပါက အရောင်းအဝယ်အား ဥပဒေနှင့်အညီ ပြီးဆုံးသည်အထိ ဆက်လက်ဆောင်ရွက်သွားမည်ဖြစ်ကြောင်း အများသိစေရန်ကြေညာအပ်ပါသည်။

လွှဲအပ်ညွှန်ကြားချက်အရ
ဒေါ်စိုးစိုးကြည်(LL.B,D.B.L)
တရားလွှတ်တော်ရှေ့နေ (စဉ်-၈၈၆၇)
အမှတ်(၁၂)၊ ပြည်တော်သာလမ်း၊ မြို့သစ်အရှေ့ရပ်ကွက်၊ သန်လျင်မြို့။
ဖုန်း-၀၉-၅၁၈၅၁၆၇

ရန်ကုန်မြို့၊ ဒဂုံမြို့သစ်(တောင်ပိုင်း)မြို့နယ်၊ မြေတိုင်းရပ်ကွက်အမှတ် (၅၄)ရပ်ကွက်၊ စကားဝါလမ်း၊ မြေကွက်အမှတ်(၀၂၂/က)၊ မြေအကျယ် အဝန်း(၂၀ × ၆၀)ပေရှိသည့်အနက်မှ အိမ်အမှတ်(၁၂၂/က)၊ မြေရင်းခြမ်း၊ (၁၀ × ၆၀)ပေရှိ မြေနှင့်အိမ် အရောင်းအဝယ်ကို ကန့်ကွက်နိုင်ပါကြောင်း

အထက်ဖော်ပြပါ ပါမစ်မြေနှင့်အိမ်သည် ဦးစိန်သန်းဦး(O/RGN – ၀၀၈၅၆၃) အမည်ပေါက်ဖြစ်ပြီး အဆိုပါမြေနှင့်အိမ်ကို ၎င်းထံမှ အဆက်စပ်အရောင်း အဝယ်ကတိစာချုပ်များဖြင့် ဒေါ်သင်းသင်းနိုင်(၁၄/မမန(နိုင်)၁၈၂၇၇၇)က လက်ရှိထားပိုင်ဆိုင်၍ လွှဲပြောင်းရောင်းချပိုင်ခွင့်ရှိသူဖြစ်ကြောင်း ဝန်ခံကတိ ပြုသည့်အတွက် ၎င်းထံမှ အပြီးအပိုင်လွှဲပြောင်း ဝယ်ယူရန် ကျွန်ုပ်၏မိတ်ဆွေ က(စရံငွေ)ပေးချေပြီးဖြစ်ပါသည်။ ကန့်ကွက်လိုသူများရှိပါက ဤကြေညာပါ သည့်ရက်နေ့မှ (၇)ရက်အတွင်း ပိုင်ဆိုင်မှုအထောက်အထားမူရင်းများနှင့်တကွ ကျွန်ုပ်ထံသို့ လာရောက် ဆက်သွယ် ကန့်ကွက်နိုင်ပါသည်။ ၎င်းနေ့ရက်ကျော် လွန်ပါက အရောင်းအဝယ်ကို ဥပဒေနှင့်အညီ ပြီးမြောက်သည်အထိ ဆက်လက် ဆောင်ရွက်သွားမည်ဖြစ်ကြောင်း အများသိစေရန် ကြေညာအပ်ပါသည်။

လွှဲအပ်ညွှန်ကြားချက်အရ -
ဦးနေလင်းထွန်း (LL.B)
တရားလွှတ်တော်ရှေ့နေ(စဉ် - ၁၃၄၁၅)
အမှတ်(၁၁၆၄/က)၊ စိန်ချယ်လမ်း၊ ၁၉ရပ်ကွက်၊
ဒဂုံမြို့သစ်(တောင်ပိုင်း)မြို့နယ်။ Ph-09 431 59906

Passport ပျောက်ဆုံး

(ဘ)ဦးမြခိုင် ၏ သမီး ကျွန်မ ဒေါ်တင်နန်းဦး [၁၂/သကတ (နိုင်) ၀၂၀၃၆၁]၏ နိုင်ငံကူးလက်မှတ် အမှတ်(MH879044)မှာ ပျောက်ဆုံး သွားပါသဖြင့် တွေ့ရှိပါက အကြောင်းကြားပေးပါရန်။

ဖုန်း-၀၉-၄၃၁၉၃၅၄၁

ထွန်းတောက်ကြယ်
အိမ်ခြံမြေ အကျိုးဆောင်
ဒဂုံမြို့သစ်မြောက်ပိုင်း၊ အရှေ့ပိုင်း၊ တောင်ပိုင်း၊ ဆိပ်ကမ်းရှိ
မြေကွက်များ ရောင်း/ဝယ်ရေးကို
ထွန်းတောက်ကြယ် အကျိုးဆောင်မှ
ဆောင်ရွက်ပေးပါသည်။
မိတ်ဆွေတို့ စိတ်တိုင်းကျအောင်ဆောင်ရွက်ပေးပါသည်။
09-443777598

ဘုရား၊ ရဟန်း၊ သိမ်၊ ကျောင်း၊ ဒါယကာကြီး
ဦးထွန်းထွန်း (ခ) ဦးလှထွန်း
အသက်(၈၀)နှစ်

ရန်ကုန်မြို့၊ ကြည့်မြင်တိုင်မြို့နယ်၊ ကရင်အမျိုးသားရပ်ကွက် ဦးကျော်ဒွန်းဇံ(၂)လမ်း၊ အမှတ်(၄က)နေ (ဦးစံတင်-ဒေါ်မြကြည်) တို့၏ သားကြီး၊ (ဦးလင်ကောက်ရှီ-ဒေါ်အုန်းစိန်)တို့၏ သားသမက်၊ ဦးကျော်နိုင်ထွန်း-ဒေါ်ဇင်မာစိုး၊ ဦးကျော်သက်ထွန်း-ဒေါ်တင်ဇာစိုးမြင့် တို့၏ ဖခင်၊ မမိုးသက်ခင်၊ မမေသက်ခင်တို့၏ အဘိုး၊ ဒေါ်ကြင်စော ၏ ချစ်လှစွာသော ခင်ပွန်း ဦးထွန်းထွန်း(ခ)ဦးလှထွန်းသည် ၁၇-၈- ၂၀၂၅(တနင်္ဂနွေနေ့) ညနေ ၄ နာရီ ၂၄ မိနစ်တွင် ကွယ်လွန်သွားပါ သဖြင့် ၁၉-၈-၂၀၂၅(အင်္ဂါနေ့) နံနက် ၁၁ နာရီတွင် ထိန်ပင်သုသာန်၌ မီးသင်္ဂြိုဟ်မည်ဖြစ်ပါသဖြင့် ရပ်နီးရပ်ဝေးမှ ဆွေမျိုးမိတ်သင်္ဂဟများ အား အသိပေးအကြောင်းကြားအပ်ပါသည်။

[ကွယ်လွန်သူအားရည်စူး၍ ၂၃-၈-၂၀၂၅(စနေနေ့) နံနက် ၇ နာရီမှ ၁၁ နာရီအထိ ရက်လည်ဆွမ်းကျွေးတရားနာယူမည်ဖြစ်ပါ သဖြင့် ဦးကျော်ဒွန်းဇံ(၂)လမ်းရှိ နေအိမ်သို့ ကြွရောက်ပါရန် လေးစား စွာဖိတ်ကြားအပ်ပါသည်။]

ကျန်ရစ်သူမိသားစု

ကန့်ကွက်နိုင်ပါသည်

ရန်ကုန်တိုင်းဒေသကြီး၊ ဒဂုံမြို့သစ်(အရှေ့ပိုင်း)မြို့နယ်၊ (၄)ရပ်ကွက်၊ အနော်ရထာလမ်းနှင့် ဗိုလ်မှူးဗထူးလမ်းထောင့်၊ အမှတ်(၁၃၉၅)၊ မြေတိုင်းရပ်ကွက်အမှတ်(၄)၊ မြေကွက်အမှတ်(၁၃၉၅)၊ ဧရိယာ(၀.၀၅၅) ဧကအကျယ်ရှိ ဒေါ်တင်ဇာလှိုင် (၁၂/ဒဂတ(နိုင်)၀၂၁၉၈၉) အမည်ပေါက် နှစ်(၆၀)ဂရန်မြေကွက်နှင့် ယင်းမြေကွက်ပေါ်ရှိ အကျိုးခံစားခွင့်အရပ်ရပ်အားလုံးတို့ကို တရားဝင် အမည်ပေါက်ပိုင်ဆိုင်၍ အပြီးအပိုင်လွှဲပြောင်းရောင်းချပိုင်ခွင့်ရှိသူဟု ဝန်ခံကတိပြုသူ ဒေါ်တင်ဇာလှိုင် (၁၂/ဒဂတ(နိုင်)၀၂၁၉၈၉) ထံမှ ကျွန်ုပ်၏မိတ်ဆွေက အပြီးအပိုင်ဝယ်ယူရန်အတွက် စရန်ငွေ အချို့ကို ပေးချေထားပြီးဖြစ်ပါ၍ ကန့်ကွက်လိုပါက အကျိုးခံစားခွင့်ရှိသူမည်သူမဆို ပိုင်ဆိုင်မှုအထောက် အထား(မူရင်းများ) ဖြင့် ယနေ့မှစ၍ (၁၄) ရက်အတွင်း ကျွန်ုပ်ထံသို့ လာရောက်ကန့်ကွက်နိုင်ပါသည်။ သတ်မှတ်ရက်ထက်ကျော်လွန်ပါက အရောင်းအဝယ်ကို ဥပဒေနှင့်အညီ ပြီးဆုံးသည်အထိ ဆက်လက် ဆောင်ရွက်သွားမည်ဖြစ်ပါသည်။

လွှဲအပ်ညွှန်ကြားချက်အရ-

ဒေါ်ခိုင်ခိုင်စန်း	**ဒေါ်နှင်းနုလွင်**
(LL.B, D.B.L, D.I.L)	(LL.B)
တရားလွှတ်တော်ရှေ့နေ (စဉ်-၁၆၄၆၁)	အထက်တန်းရှေ့နေ (စဉ်-၅၃၁၁၄)

အမှတ်(၅၉၂)၊ သုမင်္ဂလာလမ်းမကြီး၊ (၅)ရပ်ကွက်၊ တောင်ဥက္ကလာပမြို့နယ်၊ ရန်ကုန်မြို့။ ဖုန်း - ၀၉-၄၀၁၆၀၂၈၀၀၊ ၀၉-၈၈၃၀၂၈၀၉၆

ကန့်ကွက်နိုင်ပါသည်

ရန်ကုန်တိုင်းဒေသကြီး၊ ဒဂုံမြို့သစ်(မြောက်ပိုင်း)မြို့နယ်၊ (၂၉)ရပ်ကွက်၊ နှယ်သာကီ(၃)လမ်း၊ အမှတ်(၅၈၂/ခ)၊ မြေတိုင်းရပ်ကွက်အမှတ် (၂၉)၊ မြေကွက်အမှတ် (၅၈၂/ခ)၊ ဧရိယာ(၀.၀၂၉) ဧကအကျယ်ရှိ ဦးထွဏ်းလှိုင် (SBO-၁၂၃၀၄၇) အမည်ပေါက် နှစ်(၆၀)ဂရန်မြေကွက်နှင့် ယင်း မြေကွက်ပေါ်ရှိ အဆောက်အဦအပါအဝင် အကျိုးခံစားခွင့်အရပ်ရပ်အားလုံးတို့ကို တရားဝင်ဝယ်ယူ ပိုင်ဆိုင်၍ အပြီးအပိုင်လွှဲပြောင်းရောင်းချပိုင်ခွင့်ရှိသူဟု ဝန်ခံကတိပြုသူ ဒေါ်မြင့်မြင့်သိန်း (၉/မနမ (နိုင်)၀၆၉၀၀၆)ထံမှ ကျွန်ုပ်၏မိတ်ဆွေက အပြီးအပိုင်ဝယ်ယူရန်အတွက် စရန်ငွေအချို့ကို ပေးချေ ထားပြီးဖြစ်ပါ၍ ကန့်ကွက်လိုပါက အကျိုးခံစားခွင့်ရှိသူမည်သူမဆို ပိုင်ဆိုင်မှုအထောက်အထား(မူရင်းများ) ဖြင့် ယနေ့မှစ၍ (၁၄) ရက်အတွင်း ကျွန်ုပ်ထံသို့ လာရောက်ကန့်ကွက်နိုင်ပါသည်။ သတ်မှတ်ရက်ထက် ကျော်လွန်ပါက အရောင်းအဝယ်ကို ဥပဒေနှင့်အညီ ပြီးဆုံးသည်အထိ ဆက်လက်ဆောင်ရွက်သွားမည် ဖြစ်ပါသည်။

လွှဲအပ်ညွှန်ကြားချက်အရ-

ဒေါ်ခိုင်ခိုင်စန်း	**ဒေါ်နှင်းနုလွင်**
(LL.B, D.B.L, D.I.L)	(LL.B)
တရားလွှတ်တော်ရှေ့နေ (စဉ်-၁၆၄၆၁)	အထက်တန်းရှေ့နေ (စဉ်-၅၃၁၁၄)

အမှတ်(၅၉၂)၊ သုမင်္ဂလာလမ်းမကြီး၊ (၅)ရပ်ကွက်၊ တောင်ဥက္ကလာပမြို့နယ်၊ ရန်ကုန်မြို့။ ဖုန်း - ၀၉-၄၀၁၆၀၂၈၀၀၊ ၀၉-၈၈၃၀၂၈၀၉၆

"ကန့်ကွက်နိုင်ပါသည်"

ရန်ကုန်တိုင်းဒေသကြီး၊ ဆိပ်ကြီးခနောင်တိုမြို့နယ်၊ မြေတိုင်းရပ်ကွက်အမှတ်(၂)၊ မြေကွက်အမှတ် (၃၅၄+ ၃၅၅)၊ အကျယ်(၅၀x၅၀)ပေရှိ ဒေါ်ခင်နှင်းအေး အမည်ပေါက်သည့် နှစ်(၆၀)ဂရန်မြေကွက်နှင့် ယင်းမြေကွက်ပေါ်ရှိ အကျိုးခံစားခွင့်အရပ်ရပ်အားလုံးတို့ကို လွှဲပြောင်းရောင်းချပိုင်ခွင့်ရှိသူဖြစ်ကြောင်း ဝန်ခံကတိပြုသူ ဒေါ်ခင်နှင်းအေး [၁၃/နခန(နိုင်)၀၅၆၉၀၅]ထံမှ ကျွန်ုပ်၏မိတ်ဆွေဖြစ်သူက ဝယ်ယူရာ ရောင်းဖိုးစရန်ငွေအချို့ကို ပေးချေထားပြီးဖြစ်၍ ဆိုင်ရေးဆိုင်ခွင့်ရှိသူ မည်သူမဆို ဤကြော်ငြာပါသည့်နေ့မှစ၍ (၇) ရက်အတွင်း ပိုင်ဆိုင်မှု စာရွက်စာတမ်းမူရင်းများဖြင့် ကျွန်ုပ်ထံသို့ လာရောက် ကန့်ကွက်နိုင်ပါသည်။ သတ်မှတ်ရက်ပြည့်သည်အထိ ကန့်ကွက်မှုမရှိပါက အရောင်းအဝယ် ကိစ္စကို ပြီးဆုံးသည်အထိ ဥပဒေနှင့်အညီ တရားဝင်ဖြစ်စေရန် လုပ်ဆောင်သွားမည်ဖြစ်ကြောင်း အများသိစေရန် ကြေညာအပ်ပါသည်။

"လွှဲအပ်ညွှန်ကြားချက်အရ"
ဦးအောင်နိုင်ထူး LL.B., WIPO (Switzerland)
"တရားလွှတ်တော်ရှေ့နေ" စဉ်(၁၃၅၇၅)
အမှတ်(၅၀)၊ မြေညီထပ်၊ (၃၉)လမ်းအောက်၊ (၈)ရပ်ကွက်၊ ကျောက်တံတားမြို့နယ်။ Ph:09-420088970

ကန့်ကွက်နိုင်ပါကြောင်း အများသိစေရန်

ရန်ကုန်တိုင်းဒေသကြီး၊ ဒဂုံမြို့သစ်(ဆိပ်ကမ်း)မြို့နယ်၊ (၆၁)ရပ်ကွက်၊ ရတနာနှင်းဆီအိမ်ရာ စီမံကိန်းရှိ၊ တိုက်အမှတ် **(4B)**၊ အခန်းအမှတ်**(1806)**၊ အကျယ်အဝန်းဧရိယာ(၆၀၀)စတုရန်းပေရှိ ကွန်ဒိုတိုက်ခန်း (၁)ခန်းနှင့်ယင်းကွန်ဒိုတိုက်ခန်းတွင် အခိုင်အမာတွယ်ကပ်တပ်ဆင်ထားသော ပစ္စည်းများနှင့်စပ်လျဉ်း၍ အကျိုးခံစားခွင့်အရပ်ရပ်အားလုံးတို့ကို ဆောက်လုပ်ရေးဝန်ကြီးဌာနရှိ မြို့ပြနှင့်အိမ်ရာဖွံ့ဖြိုးရေးဦးစီးဌာနတွင် **ဦးစိုးမွန်အောင်[၁၂/ဗဟန(နိုင်)၀၉၂၉၈၂]**အမည်ဖြင့် အမည်ပေါက် မှတ်သားတည်ရှိပြီး အမည်ပေါက် ကိုယ်တိုင်မှ မိမိတစ်ဦးတည်းသာလျှင် တရားဝင်လက်ရှိပိုင်ဆိုင်ကြောင်းနှင့်လွတ်လပ်စွာ ပြန်လည်လွှဲပြောင်းရောင်းချပိုင်ခွင့်ရှိသူဖြစ်ကြောင်း ဝန်ခံကတိပြု၍ ကျွန်ုပ်၏မိတ်ဆွေများထံသို့ အပြီးအပိုင်လွှဲပြောင်း ရောင်းချရန် စကားကမ်းလှမ်းလာရာ ကျွန်ုပ်၏မိတ်ဆွေများက အပြီးအပိုင် ဝယ်ယူရန်အတွက် အရောင်းအဝယ်ပြုလုပ်သော တန်ဖိုးငွေ၏တစ်စိတ်တစ်ဒေသကို စရန်ငွေအဖြစ် ပေးချေထားပြီးဖြစ်ပါသည်။ သို့ဖြစ်ပါ၍ကန့်ကွက်လိုပါက ဤကြော်ငြာ ပါသည့်နေ့မှစ၍ (၁၄)ရက်အတွင်း ပိုင်ဆိုင်မှုအထောက်အထား (မူရင်း)များဖြင့် ကျွန်ုပ်ထံ လာရောက်ကန့်ကွက်နိုင်ပါကြောင်း နှင့် သတ်မှတ်ရက် ကျော်လွန်ပါက အရောင်းအဝယ်ကို ပြီးမြောက်အောင်မြင်သည်အထိ ဥပဒေနှင့်အညီဆက်လက်ဆောင်ရွက် သွားမည်ဖြစ်ပါကြောင်း အများသိစေရန်ကြေညာအပ်ပါသည်။

လွှဲအပ်ညွှန်ကြားချက်အရ -
ဒေါ်စုစုလှိုင် (LL.B)
အထက်တန်းရှေ့နေ (စဉ်-၅၅၅၆၃)
အမှတ်(၁၇၇)၊ မြရတနာ(၆)လမ်း၊ (ခ)ရပ်ကွက်၊ မြောက်ဥက္ကလာပမြို့နယ်၊ ရန်ကုန်တိုင်းဒေသကြီး။
ဖုန်း - ၀၉-၇၉၅၆၀၁၈၆၃၊ ၀၉-၄၂၀၈၈၆၉၁

သက်ရှိကမ္ဘာ ရှင်သန်ဖို့ အိုဇုန်းလွှာကို ထိန်းသိမ်းစို့

ဒေါက်တာ ဦးမောင်မောင်
ကထိက(ငြိမ်း)
ရူပဗေဒဌာန၊ ရန်ကုန်အရှေ့ပိုင်းတက္ကသိုလ်
အသက်(၇၂)နှစ်

ရန်ကုန်မြို့၊ မင်္ဂလာတောင်ညွန့်မြို့နယ်၊ တောင်လုံးပြန်ရပ်ကွက်၊ ကမ်းနားလမ်း၊ အမှတ်-3(A)၊ မြေညီထပ်နေ (ဦးစံတင်-ဒေါ်ကျင်စိန်)တို့၏ သား၊ (ဦးတင်မြင့်)-ဒေါ်ကျင်ပို့၊ (ဦးမြရီ-ဒေါ်ကြည်ကြည်ခင်)၊ (ဦးမြင့်ဦး)-ဒေါ်ခင်အေးလွင်တို့၏ မောင် ဒေါက်တာ ဦးမောင်မောင်သည် ၁၇-၈-၂၀၂၅(တနင်္ဂနွေနေ့) ညနေ ၅:၃၀နာရီတွင် ကွယ်လွန်အနိစ္စရောက်သွားပါသဖြင့် ၁၉-၈-၂၀၂၅ (အင်္ဂါနေ့) မွန်းလွဲ ၁နာရီတွင် ရေဝေးသုသာန်သို့ ပို့ဆောင်မီးသင်္ဂြိုဟ်မည်ဖြစ်ပါကြောင်း ဆွေမျိုးမိတ်သင်္ဂဟများအား ညှိုးငယ်သောစိတ်ထားဖြင့် အသိပေးအကြောင်းကြားအပ်ပါသည်။ (နေအိမ်မှကားများ နံနက် ၁၁:၃၀ နာရီတွင် ထွက်ပါမည်။) [ကွယ်လွန်သူအားရည်စူး၍ ၂၃-၈-၂၀၂၅(စနေနေ့) နံနက် ၈ နာရီမှ ၁၀ နာရီအထိ အထက်ပါနေအိမ်သို့ ရက်လည်ဆွမ်းကျွေးတရားတော်နာကြွရောက်ကြပါရန် ဖိတ်ကြားအပ်ပါသည်။]

ကျန်ရစ်သူမိသားစု

ဦးလွင်မျိုးအောင်
(အ.ထ.က-၁၊ ဒဂုံ ကျောင်းသားဟောင်း)
အသက်(၄၇)နှစ်

ရန်ကုန်တိုင်းဒေသကြီး၊ မေတ္တာညွန့်ရပ်ကွက်၊ စပယ်လမ်း၊ အမှတ်(၁၂၉၆)နေဦးသန်းဦး-ဒေါ်နွဲ့နွဲ့အေးတို့၏သားကြီး၊ ဒေါ်မျိုးမဥ္ဇူသန်း၏အစ်ကို၊ (ဦးလှထွေး)-ဒေါ်သန္တာတို့၏ သားသမက်၊ ဒေါ်မေမြတ်သူထွေး ၏ချစ်လှစွာသောခင်ပွန်း၊ မဂုဏ်ဝင့်ထည်ဦး၏ ဖခင်ဖြစ်သူ ဦးလွင်မျိုးအောင်သည် ၁၈-၈-၂၀၂၅(တနင်္လာနေ့) နံနက် ၂:၄၀ နာရီတွင်(၉၆)ပါးသောရောဂါဖြင့် သျှင်ပါကူဆေးရုံ၌ ကွယ်လွန်အနိစ္စရောက်သွားပါသဖြင့် ၂၀-၈-၂၀၂၅ (ဗုဒ္ဓဟူးနေ့) ညနေ ၃ နာရီတွင် ရေဝေးအအေးတိုက်မှ ရေဝေးသုသာန်သို့ ပို့ဆောင်မီးသင်္ဂြိုဟ်မည်ဖြစ်ပါသည်။ (နေအိမ်မှကားများမွန်းလွဲ ၁:၃၀ နာရီတွင်ထွက်ပါမည်။) [ကွယ်လွန်သူအားရည်စူး၍ ၂၄-၈-၂၀၂၅ (တနင်္ဂနွေနေ့) နံနက် ၇ နာရီ မှ ၁၀ နာရီအထိ အထက်ပါနေအိမ်သို့ ရက်လည်ဆွမ်းကျွေး တရားတော်နာကြွရောက်ပါရန် ညှိုးငယ်သောစိတ်ထားဖြင့် ဖိတ်ကြားအပ်ပါသည်။]

ကျန်ရစ်သူမိသားစု

ဒေါ်မေသကြိန်မိုး
အသက် (၃၇)နှစ်

ရန်ကုန်မြို့၊ ဒဂုံမြို့နယ်နေ ဦးမျိုးတင်-(ဒေါ်ခင်ညိုဦး)တို့၏ သမီးချွေးမ၊ ဧရာဝတီတိုင်းဒေသကြီး အထောင်မြို့နေ (ဦးစိုးမင်း)-ဒေါ်မြစန်း တို့၏သမီး၊ မသဇင်ဖြူ မခင်နှင်းဖြူ မခင်နှင်းဝေနှင့် မဝေဝေဖြိုးတို့၏ အစ်မ၊ သန်လျင်ကျောက်တန်း၊ ပါဒကြီးစံပြကျေးရွာ၊ ဘောဂသေနလမ်းနေ ဦးမျိုးဟန်၏ ချစ်လှစွာသော ဇနီး၊ သမီး မမေမိုးပွင့်စံ၊ သားမောင်လင်း မြတ်ကျော်တို့၏ ချစ်လှစွာသောမိခင် ဒေါ်မေသကြိန်မိုး အသက်(၃၇) နှစ်သည် ၁၇-၈-၂၀၂၅ ရက်နေ့ ည ၁၁:၀၅ နာရီတွင် (၉၆)ပါးသော ရောဂါဖြင့် ကွယ်လွန်အနိစ္စရောက်သွားပါ၍ ကြွင်းကျန်ရစ်သော ရုပ်ကလာပ်အား ရန်ကုန်ဆေးရုံကြီးအအေးတိုက်မှ ရေဝေးသုသာန်သို့ ၁၈-၈-၂၀၂၅ ရက်နေ့ ညနေ ၃ နာရီတွင် ပို့ဆောင်မီးသင်္ဂြိုဟ်ပြီးစီးပြီး ဖြစ်ပါကြောင်း ရပ်နီးရပ်ဝေးမှ ဆွေမျိုးမိတ်သင်္ဂဟများအား အသိပေး အကြောင်းကြားအပ်ပါသည်။

ကျန်ရစ်သူမိသားစု

“ကန့်ကွက်နိုင်ကြောင်း အများသိစေရန် ကြေညာခြင်း”

ရန်ကုန်တိုင်းဒေသကြီး၊ ကမာရွတ်မြို့နယ်၊ (၁) ရပ်ကွက်၊ လှည်းတန်း (၂)လမ်း၊ တိုက်အမှတ် (၆)၊ A-2 (ခေါင်းရင်းခန်း)ပထမထပ်၊ အကျယ်အဝန်း (၁၂ပေခွဲx၅၀ပေ)ခန့်ရှိ တိုက်ခန်းနှင့် အကျိုးခံစားခွင့် အရပ်ရပ်အားလုံး တို့ကို ပိုင်ဆိုင်လွှဲပြောင်း ရောင်းချခွင့်ရှိသူဖြစ်ကြောင်းနှင့် ရောင်းချလိုကြောင်း ဦးသန်းထွန်း[၁၂/သဃက(နိုင်)၀၃၁၀၉၈]ကိုင်ဆောင်သူက ကမ်းလှမ်းရာ ကျွန်ုပ်၏မိတ်ဆွေဖြစ်သူ ဦးသိန်းဇော်[၁၂/ကမရ(နိုင်)၀၀၆၃၃၀]က လက်ရောက် အပိုင်ဝယ်ယူရန် သဘောတူလက်ခံ၍ စရန်ငွေ တစ်စိတ်တစ်ဒေသအား ပေးချေထားပြီးဖြစ်ပါသည်။ သို့ဖြစ်ပါ၍ အရောင်းအဝယ် ပြုလုပ်သည့် တိုက်ခန်းနှင့်ပတ်သက်ပြီး ကန့်ကွက်လိုပါက ဤကြေညာပါသည့်နေ့မှစ၍ (၇)ရက်အတွင်း ကျွန်ုပ်ထံသို့ ပိုင်ဆိုင်မှု စာချုပ်စာတမ်းမူရင်းများဖြင့် လာရောက် ကန့်ကွက်နိုင်ပါသည်။ သတ်မှတ်ရက်အတွင်း ကန့်ကွက်မည့်သူမရှိပါက အရောင်းအဝယ်ကို ဥပဒေနှင့်အညီ ဆက်လက်ဆောင်ရွက်သွားမည် ဖြစ်ကြောင်း အများသိစေရန် ကြေညာအပ်ပါသည်။

လွှဲအပ်ညွှန်ကြားချက်အရ
ဦးပိုင်စိုးထက် (LL.B) (DIL) အထက်တန်းရှေ့နေ (စဉ်-၅၄၆၈၂)
အမှတ်(၂၉)၊ ဗေယျာသီရိလမ်း၊ ကမာရွတ်မြို့နယ်၊
ရန်ကုန်တိုင်းဒေသကြီး။ ဖုန်း-၀၉-၄၃၁၉၄၆၃၈၊ ၀၉-၅၁၈၉၀၁၂

ကန့်ကွက်နိုင်ကြောင်း အများသိစေရန် ကြေညာခြင်း

ရန်ကုန်တိုင်းဒေသကြီး၊ မင်္ဂလာဒုံမြို့နယ်၊ မြေတိုင်းရပ်ကွက်အမှတ်(၅၃၂/ဘီ)၊ လူနေရပ်ကွက်အမှတ်-ပုလဲ (၃)ရပ်ကွက်၊ စံပါယ်လမ်း၊ မြေကွက်အမှတ်(၂၅၁)၊ မြေအကျယ်(၆၀x၆၀)ပေ၊ ဧရိယာ(၀.၀၈၂)ဧကရှိ နှစ်(၆၀)ဂရန်မြေကွက်နှင့် အိမ်သည် အမည်ပေါက် ဒေါ်ဆွေဆွေဝင်း[၁၂/လမန (နိုင်)၁၀၂၅၉၆]မှ ပိုင်ဆိုင်ပြီး ရောင်းချ ပိုင်ခွင့်ရှိကြောင်း ရောင်းချရန် ကမ်းလှမ်းလာသဖြင့် ကျွန်ုပ်၏ မိတ်ဆွေ ဒေါ်တင်မိုးသန်း [၁၂/မဂဒ(နိုင်)၀၂၁၈၃၄]မှ အပြီးအပိုင် ဝယ်ယူရန် စရန်ငွေအချို့ ပေးချေ ထားပြီးဖြစ်ပါသည်။ ကန့်ကွက်လိုသူရှိပါက ဤကြေညာပါသည့်နေ့မှစ၍ (၇)ရက်အတွင်း ခိုင်လုံသော စာရွက်စာတမ်း အထောက်အထားမူရင်းများနှင့်တကွ ကျွန်ုပ်ထံသို့ ဆက်သွယ် ကန့်ကွက်နိုင်ပါကြောင်းနှင့် သတ်မှတ်ရက် ကျော်လွန်ပါက အရောင်းအဝယ်အား ဥပဒေနှင့်အညီ ဆက်လက် ဆောင်ရွက်သွားမည်ဖြစ်ကြောင်း အများသိစေရန် ကြေညာအပ်ပါသည်။

လွှဲအပ်ညွှန်ကြားသူ	**လွှဲအပ်ညွှန်ကြားချက်အရ**
ဒေါ်တင်မိုးသန်း	**ဒေါ်အိအိစိုး (LL.B)**
[၁၂/မဂဒ(နိုင်)၀၂၁၈၃၄]	**အထက်တန်းရှေ့နေ (စဉ် - ၅၀၃၇၈)**
	တိုက်(၈၅)၊ အခန်း (၂၀၂)၊ (၈)ရပ်ကွက်၊
	ကျန်စစ်မင်းအိမ်ရာ၊ လှိုင်သာယာ(အရှေ့ပိုင်း)မြို့နယ်။
	ဖုန်း-၀၉- ၄၀၁၃၂၇၃၂၃

ဒေါ်စိန်စိန်(ခ)ဒေါ်မြင့်မြင့်စိန်
(ကကငွေ-ငြိမ်း)
အသက်(၈၈)နှစ်

ရန်ကုန်တိုင်းဒေသကြီး၊ တောင်ဥက္ကလာပမြို့နယ်၊ ၁၄/၂ရပ်ကွက်၊ ဇင်ယော်လမ်း၊ ၃၃/၁ နေ အဖ (ဦးကျော်ဟန်)-အမိ (ဒေါ်ဖွားတင်)တို့၏ သမီး၊ (ဦးအုန်းကြိုင် ကကရေး-ငြိမ်း)၏ ဇနီး၊ (ဦးအောင်ကျော်ဦး)-ဒေါ်စပ္ပါယ်အောင်၊ [ဗိုလ်မှူးခင်မောင်ကျော်(ငြိမ်း)]-ဒေါ်သီတာအောင်၊ ဦးသိန်းဝင်း-ဒေါ်နီလာအောင်၊ ဗိုလ်မှူးကြီး မိုးဇော်ဦး(ငြိမ်း)-ဒေါ်သန္တာအောင် (အလပြ-ငြိမ်း)တို့၏ မိခင်၊ မြေး ခုနစ်ယောက်တို့၏ အဘွားဖြစ်သူ ဒေါ်စိန်စိန် အသက်(၈၈)နှစ်သည် ၁၃၈၇ ခုနှစ် ဝါခေါင်လပြည့်ကျော် (၁၀)ရက် ၁၈-၈-၂၀၂၅ ရက် နံနက် ၃:၃၀ နာရီတွင် (၉၆)ပါးရောဂါဖြင့် ကွယ်လွန်အနိစ္စရောက်သွားပါသဖြင့် ကြွင်းကျန်ရစ်သော ရုပ်ကလာပ်အား ၂၀-၈-၂၀၂၅ ရက်နေ့ မွန်းလွဲ ၁ နာရီတွင် ရေဝေးသုသာန်သို့ ပို့ဆောင်မီးသင်္ဂြိုဟ်မည်ဖြစ်ပါသောကြောင့် ရပ်ဝေး၊ ရပ်နီး ဆွေမျိုးမိတ်ဆွေသင်္ဂဟများအား အသိပေး ဖိတ်ကြားအပ်ပါသည်။ (နေအိမ်မှကားများ နံနက် ၁၁:၃၀ နာရီ ထွက်ပါမည်။) [ကွယ်လွန်သူအား ရည်စူး၍ ၂၄-၈-၂၀၂၅ ရက် နံနက် ၇ နာရီတွင် ၃၃/၁ ၊ ဇင်ယော်လမ်း၊ ၁၄/၂ရပ်ကွက်၊ တောင်ဥက္ကလာပမြို့နယ် နေအိမ်သို့ ရက်လည် ဆွမ်းကျွေး တရားတော်နာကြွရောက်ကြပါရန် ရိုသေလေးစားစွာဖြင့် ဖိတ်ကြားအပ်ပါသည်။]

ကျန်ရစ်သူမိသားစု

ဦးကျော်ရင်
(တပ်မတော်ရေ-ငြိမ်း)
သနပ်ကွင်းကျေးရွာ၊ ကညွတ်ကွင်းမြို့
အသက်(၈၄)နှစ်

ပဲခူးတိုင်းဒေသကြီး၊ ဖြူးမြို့နယ်၊ သနပ်ကွင်းကျေးရွာနေ(ဦးထိန်-ဒေါ်အေးပို)တို့၏ သားငယ်၊ ရန်ကုန်တိုင်းဒေသကြီး၊ မြောက်ဒဂုံမြို့နယ်၊ (၄၀)ရပ်ကွက်၊ မိုးကောင်းလမ်း၊ အမှတ်(၁၂၈၅-B)နေ ဒေါ်ခင်မြင့်၏ ခင်ပွန်း၊ ဦးခင်မောင်ကျော်(EX TOTAL ENERGIES)၊ ဒေါ်သီတာကျော်၊ ဦးတင်မောင်ကျော်၊ ဒေါ်နီလာကျော် တို့၏ မွေးသဖခင်၊ မြေး ၁၁ ယောက်၊ မြစ် သုံးယောက်တို့ အဘိုးဖြစ်သူသည် ၁၈-၈-၂၀၂၅ရက် မွန်းလွဲ ၂ နာရီတွင် (၉၆)ပါးသော ရောဂါဖြင့် ဘဝတစ်ပါးသို့ ကူးပြောင်းသွားပါသဖြင့် ၂၀-၈-၂၀၂၅(ဗုဒ္ဓဟူးနေ့) ညနေ ၄ နာရီတွင် ရေဝေးသုသာန်၌ မီးသင်္ဂြိုဟ်မည်ဖြစ်ပါကြောင်း ရပ်နီး ရပ်ဝေးမှ ဆွေမျိုးမိတ်ဆွေများအား ညှိုးငယ်စွာဖြင့် အသိပေး အကြောင်းကြား အပ်ပါသည်။(နေအိမ်မှကားများ မွန်းလွဲ ၂:၃၀နာရီတွင် ထွက်ပါမည်။)

ကျန်ရစ်သူမိသားစု

ဘုရား၊ ရဟန်း၊ ကျောင်း ဒါယကာ
ရတနာကုန်သည်
ဦးကျော်ခင်ငြိမ်း [1972-77-BA. Law (LL.B)]
အသက်(၇၂)နှစ်

ဧရာဝတီတိုင်းဒေသကြီး၊ မြောင်းမြမြို့၊ အမှတ်(၅)၊ (၇)လမ်းနေ ရတနာကုန်သည် (ဦးကျော်မြ-ဒေါ်ကျင်မြိုင်)တို့၏ သား၊ ဦးရွှေ-ဒေါ်တင်မြင့်၊ ဦးကျော်ခင်မြင့်-ဒေါ်ခင်ခင်စိန်၊ ဦးကျော်ခင်သိန်း-ဒေါ်ရီရီဌေးတို့၏ ညီ/မောင်၊ ဦးကျော်ခင်လတ်-ဒေါ်မိုမိုဆွေတို့၏ အစ်ကို၊ ကိုလင်းထက်-မရွှေစင်ငြိမ်း၊ ကိုသီဟဇော်-Dr.စုလဲ့ဝေ၊ ကိုကျော်ဇေယျာ-မသဉ္ဇာအောင်တို့၏ ချစ်လှစွာသော ဖခင်ကြီး၊ မစံရတီလင်း၊ မမေပြည့်စုံခင်၊ မခင်ရတနာကြွယ်တို့၏ ချစ်လှစွာသော အဘိုး၊ ဒေါ်ခင်စန်းဝေ၏ ချစ်လှစွာသော ခင်ပွန်း ရတနာကုန်သည် ဦးကျော်ခင်ငြိမ်းသည် ၁၇-၈-၂၀၂၅ရက် ည ၈:၃၀နာရီတွင် (၉၆) ပါးသောရောဂါဖြင့် ကွယ်လွန်သွားပါသဖြင့် ၁၉-၈-၂၀၂၅ရက် မွန်းလွဲ ၁:၃၀ နာရီတွင် ရေဝေးသုသာန်ခန်းမမှ ရေဝေးသုသာန်သို့ ပို့ဆောင်မီးသင်္ဂြိုဟ်ပါမည်။ (နေအိမ်မှကားများ နံနက် ၁၁:၃၀နာရီတွင် ထွက်ပါမည်။) [ကွယ်လွန်သူအားရည်စူး၍ ၂၃-၈-၂၀၂၅ရက် နံနက် ၇ နာရီတွင် အမှတ်(၅၆)၊ အခန်း(၃၀၆)၊ ဗိုလ်ရာညွန့်လမ်း၊ သဇင်ကွန်ဒို၊ ဒဂုံမြို့နယ် နေအိမ်သို့ ရက်လည် ဆွမ်းကျွေးတရားတော်နာ ကြွရောက်ပါရန် ဖိတ်ကြားအပ်ပါသည်။]

ကျန်ရစ်သူမိသားစု

ကန့်ကွက်နိုင်ကြောင်းကြေညာခြင်း

ရန်ကုန်တိုင်းဒေသကြီး၊ တောင်ဥက္ကလာပမြို့နယ်၊ မြေတိုင်းရပ်ကွက် အမှတ်-၁၄/၁၊ မြေကွက်အမှတ်-၁၂၆/၁၊ ဧရိယာ(၀.၀၄၉)ဧကရှိ နှစ်(၆၀)မြေငှား ဂရန်မြေကွက်နှင့် ယင်းမြေပေါ်တွင်ဆောက်လုပ်ထားသော အဆောက်အဦတို့၏ အကျိုးခံစားခွင့်အရပ်ရပ်အားလုံးတို့သည် ရန်ကုန်မြို့တော်စည်ပင်သာယာရေး ကော်မတီမြို့ပြစီမံကိန်းနှင့် မြေစီမံခန့်ခွဲမှုဌာနတွင် အမည်ပေါက်သူ ဒေါ်ငြိမ်းငြိမ်း ထိုက်[၁၂/မဂဒ(နိုင်)၁၂၂၀၅၇]ထံမှ ကျွန်ုပ်၏ မိတ်ဆွေဖြစ်သူ ဒေါ်လွင်လွင်အောင် [၁၂/မဂဒ(နိုင်)၁၄၇၂၄၅]က အပြီးအပိုင်ဝယ်ယူရန် ရောင်းဖိုးငွေ၏ တစ်စိတ်တစ်ဒေသကို ပေးချေပြီးဖြစ်ပါသည်။ အထက်ဖော်ပြပါ အရောင်းအဝယ်ကို ကန့်ကွက်လိုပါက ကျွန်ုပ်ထံသို့ ပိုင်ဆိုင်မှု စာရွက်စာတမ်းမူရင်း အပြည့်အစုံဖြင့် (၇)ရက်အတွင်း လာရောက်ကန့်ကွက်နိုင်ကြောင်းနှင့် ကန့်ကွက်မှုမရှိပါက အရောင်းအဝယ်ကို ဥပဒေနှင့်အညီ ဆက်လက်ဆောင်ရွက်သွားမည်ဖြစ်ကြောင်း ကြေညာအပ်ပါသည်။

ကျွန်ုပ်မိတ်ဆွေ၏ လွှဲအပ်ညွှန်ကြားချက်အရ -
ဒေါ်သင်းသင်းထက် (LL.B, D.B.L)
တရားလွှတ်တော်ရှေ့နေ(စဉ်-၁၁၈၈၅)
တိုက်(၁၀/၁၂)၊ အခန်း(၁၀၄/F)ပထမထပ်၊ (၃၅)လမ်းတို၊
ကျောက်တံတားမြို့နယ်၊ ရန်ကုန်တိုင်းဒေသကြီး။

ကန့်ကွက်နိုင်ပါကြောင်း

ကျွန်ုပ်၏မိတ်ဆွေဖြစ်သူ ဦးကျော်ဆန်း[၁၂/ရကန(နိုင်)၀၄၀၃၀၃] အမှတ်(၂၇၀)၊ ဒီပါအေးမြလမ်း၊ ၄၆-ရပ်ကွက်၊ မြောက်ဒဂုံမြို့နယ်၊ ရန်ကုန်မြို့နေသူ၏ လွှဲအပ်ညွှန်ကြားချက်အရ ကန့်ကွက်နိုင်ကြောင်း ကြေညာအပ်ပါသည်။

ရန်ကုန်တိုင်းဒေသကြီး၊ ရွှေပြည်သာမြို့နယ်၊ မြေတိုင်း-၆၃/ဒ၊ တ/၁၅ ရပ်ကွက်၊ ပန်းခြံ-၃၄၊ သံမဏိ(၁)လမ်း၊ အမှတ်(၁၉၀)အကျယ်အဝန်း အလျား ၁၀ပေ၊ အနံ ၆၀ပေရှိသော ဦးပေါက်စအမည်ပေါက်(စလစ်မိတ္တူ)အား အရပ်စာချုပ်အဆင့်ဆင့်ဖြင့် အရောင်းအဝယ် စာချုပ်ပြုလုပ်ပြီး ယခုလက်ရှိပိုင်ဆိုင်သော ဒေါ်သန်းသန်းအေး (ကွယ်လွန်)၏ သားဖြစ်သူ မောင်မျိုးထံမှ ဝယ်ယူရန် ကျွန်ုပ်၏မိတ်ဆွေမှ စရန်ငွေ တချို့ကို ပေးချေထားပြီးဖြစ်သဖြင့် ကန့်ကွက်လိုသူများ ကျွန်ုပ်ထံသို့ (၁၄)ရက်အတွင်း အထောက်အထားစုံလင်စွာဖြင့် ကန့်ကွက်နိုင်ပါသည်။ ၎င်းရက်ကျော်လွန်ပါက အရောင်းအဝယ်ကို ပြီးဆုံးသည်အထိပြုလုပ်မည်ဖြစ်ပါ ကြောင်း။

ဦးကျော်ဆန်း၏ လွှဲအပ်ညွှန်ကြားချက်အရ
ဒေါ်နှင်းဝတ်ရည်LL.B,D.B.L,D.M.L, WIPO(Swit)
အထက်တန်းရှေ့နေ (စဉ်-၃၇၀၆၈)
အမှတ်(၇၃၉)၊ ရွှေပင့်ကူလမ်း၊ အောင်ဆန်းရပ်ကွက်၊ အင်းစိန်မြို့နယ်၊
ရန်ကုန်မြို့။ Ph:09-263459711

တစ်ဘဝတာ ငြိမ်းတော်မူခြင်း
ဘုရား၊ ရဟန်း၊ သိမ်၊ ကျောင်း၊ မယ်တော်ကြီး
သီလရှင်ဆရာကြီး ဒေါ်ဥမ္မာသိင်္ဂီ (ခ) သီဟသုဓမ္မသိင်္ဂီ ဒေါ်အမာကြည်
သီလရှင်သိက္ခာ(၁၈)ဝါ၊ သက်တော်(၈၆)နှစ်

နေပြည်တော် ပျဉ်းမနားမြို့၊ ဈေးကုန်းကျောင်းတိုက်ကြီးနှင့် ပျော်ဘွယ်မြို့ မြို့ကန်ဦးပရိယတ္တိစာသင်တိုက်တို့၏ ကျောင်းအမကြီး သားရဟန်းတော် (၆၀)ကျော်တို့၏ မယ်တော်ကြီး၊ ပျဉ်းမနားမြို့၊ ရန်အောင်(၁)ရပ်ကွက်၊ ဗိုလ်ချုပ်လမ်းနေ ဦးပန်းမြ-ဒေါ်စောလှတို့၏ သမီး၊ ပျော်ဘွယ်မြို့နေ ဦးသိန်းမောင်-ဒေါ်သိန်းသိန်း၊ ဒေါ်အုံးတင် (ပျဉ်းမနား)၊ ဒေါ်မမလေး(ပျဉ်းမနား)တို့၏ ညီမ၊ ဦးမြင့်သိန်း-ဒေါ်တင်အောင်(ပျဉ်းမနား)တို့၏ အစ်မ၊ ဦးပေါ်-ဒေါ်အုန်းမြိုင်တို့၏ သမီးချွေးမ၊ (ဦးကျော်ခင်)(ပျဉ်းမနားရွှေစင်မင်း စိန်ရွှေရတနာရောင်းဝယ်ရေး)၏ ဇနီး၊ ဦးခိုင်ဇင်ကျော်၊ ဒေါ်ဝါဝါကျော်၊ ဒေါ်ဥမ္မာကျော်၊ ဦးသန့်ဇင်ကျော်၊ ဦးနေလင်းကျော်၊ ဦးရဲကျော်မိုးတို့၏ မိခင်ကြီး၊ ရန်ကုန်မြို့၊ ပန်းဘဲတန်းမြို့နယ်၊ ရွှေဘုံသာ (အောက်လမ်း) အမှတ် (၁၀၁)နေ သီလရှင်ဆရာကြီး ဒေါ်ဥမ္မာသိင်္ဂီ(ခ) သီဟသုဓမ္မသိင်္ဂီဒေါ်အမာကြည်သည် မွေးရပ်ဇာတိမြေ ပျော်ဘွယ်မြို့နယ်၊ အနောက်လျှော်ဖြူကုန်းကျေးရွာ၌ ၁၈-၈-၂၀၂၅(တနင်္လာနေ့) နံနက် ၅ နာရီတွင် ကံတော်ကုန်၍ တစ်ဘဝတာငြိမ်းသွားပါကြောင်းနှင့် အန္တိမစျာပနကို ၂၆-၈-၂၀၂၅(အင်္ဂါနေ့)တွင် အနောက်လျှော်ဖြူကုန်းကျေးရွာ၌ ကျင်းပမည်ဖြစ်ပါကြောင်းရပ်ဝေးရပ်နီးမှ ဆွေမျိုး မိတ်ဆွေသင်္ဂဟအပေါင်းတို့အား အသိပေးအပ်ပါသည်။

ကျန်ရစ်သူမိသားစု

ကန့်ကွက်နိုင်ပါကြောင်း အများသိစေရန် ကြေညာခြင်း

ရန်ကုန်တိုင်းဒေသကြီး၊ မြောက်ဥက္ကလာပမြို့နယ်၊ မြေတိုင်းရပ်ကွက်အမှတ်(ဂ)၊ ဥက္ကာ(၄)လမ်း၊ မြေကွက်အမှတ်(၉၇/ခ) ဟုခေါ်တွင်သော မြေအကျယ်အဝန်း အလျား (၂၀)ပေxအနံ(၆၀) ပေ၊ ဧရိယာ(၁၂၀၀) စတုရန်းပေရှိ ဒေါ်ဆုမြတ်သံလွင်အောင်[၉/မထလ(နိုင်)၂၀၀၈၈၅]အမည်ပေါက် နှစ်(၆၀)မြေငှားဂရန်မြေကွက်နှင့် တကွ ယင်းမြေကွက်ပေါ်တွင်ဆောက်လုပ်ထားသည့် နေအိမ်(၁)လုံးအပါအဝင် အကျိုးခံစားခွင့်အရပ်ရပ်အားလုံးတို့ကို မြေအမည်ပေါက်ဖြစ်သူ ဒေါ်ဆုမြတ်သံလွင်အောင်[၉/မထလ(နိုင်)၂၀၀၈၈၅]မှ အပြီးအပိုင်လွှဲပြောင်းရောင်းချရန် ကမ်းလှမ်းလာသဖြင့် ကျွန်ုပ်၏မိတ်ဆွေဖြစ်သူ ဒေါ်ဖြူဖြူလှိုင် [၁၄/ဝခမ(နိုင်)၁၆၀၇၀၇]က အပြီးအပိုင် ဝယ်ယူရန်အတွက် စရန်ငွေပေးချေထားပြီးဖြစ်ပါသည်။ အဆိုပါ အရောင်းအဝယ်နှင့်ပတ်သက်၍ ပိုင်ရေးဆိုင်ခွင့်ရှိသူ မည်သူမဆို ကန့်ကွက်လိုပါက ပိုင်ဆိုင်မှုစာရွက်စာတမ်းမူရင်းများဖြင့် ဤကြော်ငြာပါသည့်နေ့မှစ၍ (၁၄)ရက်အတွင်း ကျွန်ုပ်ထံလာရောက်ကန့်ကွက်နိုင်ပါကြောင်းနှင့် သတ်မှတ်ရက်ကျော်လွန်ပါက အရောင်းအဝယ်အား ဥပဒေနှင့်အညီ ပြီးစီးသည်အထိ ဆက်လက်ဆောင်ရွက်သွားမည်ဖြစ်ပါကြောင်း အများသိစေရန် ကြေညာအပ်ပါသည်။

လွှဲအပ်ညွှန်ကြားချက်အရ -
ဒေါ်သီတာအေး (LL.B, D.B.L, D.M.L) တရားလွှတ်တော်ရှေ့နေ (စဉ်-၁၁၅၀၇)
အမှတ်(၁၆၇)၊ ရော(၉)လမ်း၊ (ည)ရပ်ကွက်၊ မြောက်ဥက္ကလာပမြို့နယ်၊ ရန်ကုန်တိုင်းဒေသကြီး။
ဖုန်း-၀၉-၅၀၄၀၆၉၄၊ ၀၉-၇၆၅၀၄၀၆၉၄

“ကန့်ကွက်နိုင်ကြောင်း အများသိစေရန်အသိပေးကြေညာခြင်း”

ရန်ကုန်တိုင်းဒေသကြီး၊ မြောက်ဥက္ကလာပမြို့နယ်၊ မြေတိုင်းရပ်ကွက်အမှတ်(ည)၊ လူနေရပ်ကွက်အမှတ်(ည)၊ သုနန္ဒာလမ်း၊ မြေကွက်အမှတ်(၁၂၁၄ ၁/၂)၊ ဦးဘရင်အမည်ပေါက် နှစ်(၆၀)ဂရန်ထွက်ရှိထားသော အကျယ်ပေ(၂၀x၆၀)၊ (၁၂၀၀) စတုရန်းပေရှိ မြေကွက်နှင့် ယင်းမြေကွက်ပေါ်ရှိ ရေမီးအစုံပါလူနေအိမ်၏ လက်ရောက်ပိုင်ဆိုင်ခွင့်နှင့် အကျိုးခံစားခွင့်အရပ်ရပ်တို့အား ဖခင်ဖြစ်သူကွယ်လွန်ပြီးနောက် ၎င်းတို့မှသာ အမွေဆက်ခံ၍ လက်ဝယ်ထားရှိပိုင်ဆိုင်၍ လွှဲပြောင်းရောင်းချ ပိုင်ခွင့်ရှိသည်ဟု ဝန်ခံကတိပြုသူ ဦးလှဌေး[၁၀/သတန(နိုင်)၀၃၀၃၆၇] နှင့် ဒေါ်တင်မြင့် [၁၂/ဥကမ(နိုင်)၀၂၄၅၄၃]တို့ထံမှ ကျွန်ုပ်၏ မိတ်ဆွေဖြစ်သူ ဦးအောင်ဝင်း[၈/မကန(နိုင်)၀၀၁၂၆၅]မှ ဝယ်ယူရန်အတွက် ရောင်းကြေးငွေအနက်မှ စရန်ငွေတစ်စိတ်တစ်ဒေသအား ပေးချေထားပြီးဖြစ်ပါသည်။ ယင်းအိမ်မြေ အရောင်းအဝယ်နှင့်ပတ်သက်၍ ကန့်ကွက်လိုသူ မည်သူမဆို ဤကြော်ငြာပါသည့်နေ့မှစ၍ (၁၄)ရက်အတွင်း တိကျ ခိုင်လုံသော ပိုင်ဆိုင်မှုအထောက်အထား စာရွက်စာတမ်းမူရင်းများနှင့်အတူ ကျွန်ုပ်ထံသို့ လူကိုယ်တိုင်လာရောက် ကန့်ကွက်နိုင်ပါကြောင်းနှင့် သတ်မှတ်ရက်အတွင်း ကန့်ကွက်မည့်သူမရှိပါက အရောင်းအဝယ်အား ဥပဒေနှင့်အညီ ပြီးဆုံးသည်အထိ ဆက်လက်ဆောင်ရွက်သွားမည်ဖြစ်ကြောင်း အများသိစေရန် အသိပေးကြေညာအပ်ပါသည်။

လွှဲအပ်ညွှန်ကြားချက်အရ -
ဒေါ်ယဉ်နှင်းဝေ (LL.B, D.B.L) တရားလွှတ်တော်ရှေ့နေ (စဉ် - ၁၉၂၇၄)
အမှတ်(၉၃)၊ နဝရတ်လမ်း၊ (၇)ရပ်ကွက်၊ ရွှေပြည်သာမြို့နယ်၊ ရန်ကုန်မြို့။ ဖုန်း-၀၉-၉၆၃၆၄၄၅၁၇

ကန့်ကွက်နိုင်ကြောင်းအများသိစေရန်ကြေညာခြင်း

ရန်ကုန်တိုင်းဒေသကြီး၊ သာကေတမြို့နယ်၊ မြေတိုင်းရပ်ကွက်အမှတ်(၁/ထူပါရုံ)၊ ထူပါရုံ(၅)လမ်းအရှေ့၊ မြေကွက်အမှတ်(၁၂၆၈/က)၊ အကျယ်အဝန်း(၂၀x၆၀)ပေ၊ နှစ်(၆၀)ဂရန်မြေကွက် ဦးကြီးမြင့် [၁၂/သကတ (နိုင်) ၀၉၉၉၇၆]အမည်ဖြင့် မှတ်သားတည်ရှိသော မြေကွက်ဖြစ်ပြီး ယင်းမြေကွက်ပေါ်တွင်ဆောက်လုပ်ထားသော (၆)ထပ်တိုက်၊ (၆)ခန်းတွဲ၏ တတိယထပ်(၄)လွှာ၊ အကျယ်အဝန်း(၁၈x၅၄)ပေရှိ တိုက်ခန်း (၁)ခန်းအား ယခုရောင်းချသူ ဦးဇော်မင်းသိန်း[၁၂/လသယ(နိုင်) ၀၃၀၅၀၃]မှ လက်ရှိပိုင်ဆိုင်ပြီး လွှဲပြောင်းရောင်းချပိုင်ခွင့်၊ အရှုပ်အရှင်းကင်းရှင်းကြောင်း ဝန်ခံကတိပြု၍ ရောင်းချပိုင်ခွင့်ရှိကြောင်း ကမ်းလှမ်းလာ၍ ကျွန်ုပ်၏မိတ်ဆွေက အရောင်းအဝယ်ပြုလုပ်သည့်တန်ဖိုးငွေများအနက်မှ တစ်စိတ်တစ်ဒေသကို စရန်ငွေအဖြစ် ပေးချေပြီးဖြစ်ပါသည်။ ကန့်ကွက်လိုသူများရှိပါက ဤကြော်ငြာပါသည့်နေ့မှစ၍ (၇)ရက်အတွင်း ခိုင်လုံသော တရားဝင်ပိုင်ဆိုင်မှုအထောက်အထားမူရင်းများဖြင့် ကျွန်ုပ်ထံသို့ ကိုယ်တိုင်လာရောက်ကန့်ကွက်နိုင်ပါကြောင်း အများသိစေရန်ကြေညာအပ်ပါသည်။

လွှဲအပ်ညွှန်ကြားချက်အရ-
ဒေါ်ခင်မာချို (LL.B, DIPL)
တရားလွှတ်တော်ရှေ့နေ (စဉ်-၁၇၇၇၀)
ဖုန်း-၀၉-၂၅၀၁၇၂၉၁၉၊ ၀၉-၉၇၄၀၀၀၈၃၉

ကန့်ကွက်နိုင်ကြောင်းကြော်ငြာ

ရန်ကုန်တိုင်းဒေသကြီး တွံတေးခရိုင်၊ ဒလမြို့နယ်၊ ခနောင်အထက်ကျေးရွာ၊ ကွင်းအမှတ်- ၂၁၀၊ ကွင်းအမည်- ခနောင်ကွင်း၊ ဦးပိုင်အမှတ်(၃၈/၂)၊ ဧရိယာ(၇.၉၄)ဧက၊ ဦးပိုင်အမှတ်(၃၅/၂)၊ ဧရိယာ(၂.၅၂)ဧက စုစုပေါင်း ဧရိယာ (၁၀.၄၆)ဧကရှိ ပုံစံ(၇)လယ်မြေ(၂)ကွက်နှင့် ယင်းမြေကွက်များပေါ်ရှိ အကျိုးခံစားခွင့်များအားလုံးတို့သည် ဦးတင်ကျော်လင်း (၁၄/မလမ(နိုင်)၀၀၆၄၃၄)အမည်ပေါက် ပုံစံ(၇)လယ်မြေကွက်များဖြစ်ပြီး ၎င်းမှတရားဝင်လက်ဝယ်ပိုင်ဆိုင်ပြီး လွှဲပြောင်းရောင်းချပိုင်ခွင့်ရှိကြောင်း ဝန်ခံကတိပြု၍ ကျွန်ုပ်၏မိတ်ဆွေက အပြီးအပိုင်ဝယ်ယူရန် စရန်ငွေတစ်စိတ်တစ်ဒေသကို ပေးချေထားပြီးဖြစ်ပါသည်။ အဆိုပါ ပုံစံ(၇)လယ်မြေကွက်များနှင့်ပတ်သက်၍ ပိုင်ရေးဆိုင်ခွင့်ရှိသူ မည်သူမဆို ကန့်ကွက်လိုပါက ဤကြော်ငြာပါသည့်နေ့မှစ၍ (၇)ရက်အတွင်း ခိုင်လုံသည့်အထောက်အထားမူရင်းများဖြင့် ကျွန်ုပ်ထံသို့ လာရောက် ကန့်ကွက်နိုင်ပါသည်။ သတ်မှတ်ရက် ကျော်လွန်ပါက ဥပဒေနှင့်အညီ ငွေဆက်လက်ပေးချေသွားပြီး ပိုင်ရေးဆိုင်ခွင့်ကိစ္စများအား ဆက်လက်ဆောင်ရွက်သွားမည်ဖြစ်ကြောင်း ကြေညာအပ်ပါသည်။

လွှဲအပ်ညွှန်ကြားချက်အရ -
ဒေါ်အေးအေးမူ(စဉ်-၈၂၂၃) (၁၀-၅-၂၀၁၂) LL.B, D.B.L,D.M.L တရားလွှတ်တော်ရှေ့နေ
တိုက်-၉/၁၁၊မြေညီထပ်၊ (၃၆)လမ်းအောက်၊ ကျောက်တံတားမြို့နယ်၊ ရန်ကုန်မြို့။ ဖုန်း-၀၉ ၅၀၁၃၉၉၁

ကန့်ကွက်နိုင်ပါကြောင်းအများသိစေရန်

ရန်ကုန်တိုင်းဒေသကြီး၊ ဒဂုံမြို့သစ်(အရှေ့ပိုင်း)မြို့နယ်၊ မြေတိုင်းရပ်ကွက်အမှတ်(၁၃၁)၊ မြေကွက်အမှတ်(၁၀၄)၊ မြေအကျယ်အဝန်း(၄၀ပေx ၆၀ပေ)ရှိ မြေချပါမစ်မြေကွက်နှင့် ယင်းမြေကွက်ပေါ်ရှိ အကျိုးခံစားခွင့်အရပ်ရပ်အားလုံးတို့ကို ရန်ကုန်မြို့တော်စည်ပင်သာယာရေးကော်မတီမြို့ ပြစီမံကိန်းနှင့် မြေစီမံခန့်ခွဲမှုမြေယာဌာနတွင် ဦးသန်းဦး(ISN-၅၇၄၆၇၆) [၁၂/အစန(နိုင်)၀၅၀၇၇၀]အမည်ဖြင့် အမည်ပေါက် မှတ်သားတည်ရှိပြီး အမည်ပေါက်ထံမှဒေါ်မိုးမိုးရည်[၁၂/ဒဂရ(နိုင်) ၀၁၉၀၀၂]သည် “နှစ်ဦးသဘောတူအဆင့်ဆင့်အဆက်စပ်အရောင်းအဝယ်ကတိစာချုပ်”များဖြင့် ဝယ်ယူပိုင်ဆိုင်ထားပြီး မိမိတစ်ဦးတည်းသာလျှင်တရားဝင်လက်ရှိပိုင်ဆိုင်ကြောင်းနှင့် လွတ်လပ်စွာ ပြန်လည်လွှဲပြောင်းရောင်းချပိုင်ခွင့်ရှိသူ ဖြစ်ကြောင်း ဝန်ခံကတိပြု၍ ကျွန်ုပ်တို့၏မိတ်ဆွေထံသို့ အပြီးအပိုင်လွှဲပြောင်းရောင်းချရန် စကားကမ်းလှမ်းလာရာ ကျွန်ုပ်တို့၏ မိတ်ဆွေဖြစ်သူက အပြီးအပိုင်ဝယ်ယူရန်အတွက် အရောင်းအဝယ်ပြုလုပ်သော တန်ဖိုးငွေ၏ တစ်စိတ်တစ်ဒေသကို စရန်ငွေ အဖြစ် ပေးချေထားပြီးဖြစ်ပါသည်။ သို့ဖြစ်ပါ၍ ကန့်ကွက်လိုပါက ဤကြော်ငြာပါသည့်နေ့မှစ၍ (၇)ရက်အတွင်း ပိုင်ဆိုင်မှု အထောက်အထား(မူရင်း)များဖြင့် ကျွန်ုပ်တို့ ထံလာရောက်ကန့်ကွက်နိုင်ပါကြောင်းနှင့် သတ်မှတ်ရက်ကျော်လွန်ပါက အရောင်း အဝယ်ကို ပြီးမြောက် အောင်မြင်သည်အထိ ဥပဒေနှင့်အညီ ဆက်လက် ဆောင်ရွက်သွားမည်ဖြစ်ပါကြောင်း အများသိစေရန် ကြေညာအပ်ပါသည်။

လွှဲအပ်ညွှန်ကြားချက်အရ -

ဒေါ်ယဉ်ယဉ်ကြည်(LL.B)	**ဒေါ်ပန်းသဇင်ကျော်(LL.B)**	**ဒေါ်သက်ထားခိုင်(LL.B)**
(စဉ်-၁၁၄၀၆)	**(စဉ်-၅၆၈၂၃)**	**(စဉ်-၅၆၈၇၅)**
တရားလွှတ်တော်ရှေ့နေ		

ဒေါ်သန်းဌေး(ခ)ဒေါ်သန်းသန်းဌေး(LL.B)
(စဉ်-၅၆၆၆၂)
အထက်တန်းရှေ့နေများ
အမှတ်(၅၄၄/ခ)၊ သဒ္ဒါလမ်း(၂၀)၊ (၄)ရပ်ကွက်၊ တောင်ဥက္ကလာပမြို့နယ်၊ ရန်ကုန်တိုင်းဒေသကြီး။
ဖုန်း-၀၉-၄၃၁၁၄၆၅၄

- ❖ တည်ငြိမ်အေးချမ်းမှုရှိမှသာလျှင် ပြည်ပမှ ရင်းနှီးမြှုပ်နှံမှုများ ဝင်ရောက်လာမည်ဖြစ်...
- ❖ ရင်းနှီးမြှုပ်နှံမှုလုပ်ငန်းများအတွက် အာမခံချက်များ ပေးနိုင်ရန်လို...
- ❖ သို့မှသာ နိုင်ငံ၏ GDP ဖွံ့ဖြိုးတိုးတက်လာပြီး နိုင်ငံ၏ စီးပွားရေးကဏ္ဍလည်း ဖွံ့ဖြိုးတိုးတက်လာမည်ဖြစ်...

(နိုင်ငံတော်စီမံအုပ်ချုပ်ရေးကောင်စီဥက္ကဋ္ဌ နိုင်ငံတော်ဝန်ကြီးချုပ် ဗိုလ်ချုပ်မှူးကြီး မင်းအောင်လှိုင်၏ ၂၀၂၅ ခုနှစ်၊ မတ်လ ၂၁ ရက်နေ့တွင် ပြုလုပ်သော ၂၀၂၅ အလွန် ဗဟုဝင်ရိုးကမ္ဘာတွင် မြန်မာနိုင်ငံကြုံတွေ့လာရမည့် စိန်ခေါ်မှုများနှင့်အခွင့်အလမ်းများ သုံးသပ်ဆွေးနွေးပွဲသို့ တက်ရောက်အမှာစကားပြောကြားမှုမှ ကောက်နုတ်ချက်)

- ❖ နိုင်ငံတော်ရွှေသီးဖို့ ကုန်ထုတ်လုပ်မှု အားပေးစို့။
- ❖ နိုင်ငံတော်ဖွံ့ဖြိုးဖို့ ပညာရေးကို အားပေးစို့။
- ❖ နိုင်ငံတော်သာယာဖို့ သဘာဝပတ်ဝန်းကျင် ထိန်းကြစို့။

အာဆီယံ အမျိုးသမီးချန်ပီယံရှစ်ပြိုင်ပွဲ ဗိုလ်လုပွဲ မြန်မာနှင့် ဩစတြေးလျအသင်း ယနေ့ကစားမည်

ရန်ကုန် ဩဂုတ် ၁၈

ဗီယက်နမ်နိုင်ငံ၌ ကျင်းပလျက်ရှိသည့် ၂၀၂၅ အာဆီယံ အမျိုးသမီး ချန်ပီယံရှစ်ပြိုင်ပွဲ ဗိုလ်လုပွဲကို ဩဂုတ် ၁၉ ရက်တွင် ဆက်လက် ကျင်းပမည်ဖြစ်ပြီး မြန်မာအသင်းနှင့် ဩစတြေးလျအသင်းတို့ ယှဉ်ပြိုင်ကစားမည်ဖြစ်သည်။

ဩဂုတ် ၁၉ ရက် မြန်မာစံတော်ချိန် ညနေ ၄ နာရီတွင် တတိယလုပွဲအဖြစ် အိမ်ရှင် ဗီယက်နမ်အသင်းနှင့် ထိုင်းအသင်း၊ မြန်မာစံတော်ချိန် ည ၇ နာရီခွဲတွင် ဗိုလ်လုပွဲအဖြစ် မြန်မာအသင်းနှင့် ဩစတြေးလျအသင်းတို့ ယှဉ်ပြိုင်ကစားမည်ဖြစ်သည်။ မြန်မာအသင်းသည် ဗိုလ်လုပွဲတွင်

စာမျက်နှာ ၁၇ ကော်လံ ၁ သို့ ○

အာဆီယံ အမျိုးသမီးချန်ပီယံရှစ်ပြိုင်ပွဲ ယှဉ်ပြိုင်မည့် မြန်မာအသင်းကိုတွေ့ရစဉ်။

အာဆီယံ အမျိုးသမီးဘောလုံးပြိုင်ပွဲ ဗိုလ်လုပွဲစဉ် ယှဉ်ပြိုင်မှုကို MRTV မှ တိုက်ရိုက်ထုတ်လွှင့်မည်

နေပြည်တော် ဩဂုတ် ၁၈

(၁၃)ကြိမ်မြောက် အာဆီယံအမျိုးသမီးတံခွန်စိုက် ဘောလုံးပြိုင်ပွဲများကို ဩဂုတ် ၆ ရက်မှ ၁၉ ရက်အထိ ဗီယက်နမ်နိုင်ငံ၌ ကျင်းပလျက်ရှိရာ ဗိုလ်လုပွဲစဉ်အဖြစ် မြန်မာအမျိုးသမီး လက်ရွေးစင်အသင်းနှင့် ဩစတြေးလျ အမျိုးသမီးလက်ရွေးစင်အသင်းတို့ ဩဂုတ် ၁၉ ရက် ည ၇ နာရီခွဲတွင် ယှဉ်ပြိုင်ကစားကြမည်ဖြစ်သည်။

အဆိုပါ ပွဲစဉ်ကို ယင်းနေ့ ည ၇ နာရီ ၁၅ မိနစ်မှ စတင်၍ MRTV HD Channel၊ MRTV Parliament Channel၊ MRTV Entertainment Channel နှင့် မြန်မာ့အသံရေဒီယိုတို့မှ တိုက်ရိုက် (Live) ထုတ်လွှင့်ပြသမည်ဖြစ်သည်။

ထိုသို့ MRTV HD Channel မှ Live ထုတ်လွှင့်မှုကြောင့် ပုံမှန်ထုတ်လွှင့်နေသည့် ည ၈နာရီသတင်းအား ည ၁၀ နာရီတွင် ပြောင်းလဲထုတ်လွှင့်မည်ဖြစ်ကြောင်း သိရသည်။ **သတင်းစဉ်**

မန်ယူအသင်းကိုအနိုင်ရပြီး အာဆင်နယ်အသင်း ရာသီအစနိုင်ပွဲဖြင့် စတင်နိုင်ခဲ့

မန်ယူအသင်းနှင့် အာဆင်နယ်အသင်းတို့ ယှဉ်ပြိုင်ကစားကြစဉ်။

ပရီမီယာလိဂ်ပွဲစဉ်(၁)ရဲ့ ဩဂုတ် ၁၇ ရက်ညပိုင်း နောက်ဆုံးပွဲစဉ်နဲ့ အကောင်းဆုံးပွဲစဉ်ဖြစ်တဲ့ မန်ယူအသင်းနဲ့ အာဆင်နယ်အသင်းတို့ ပွဲစဉ်မှာ အာဆင်နယ်အသင်းက မန်ယူအသင်းကို အနိုင်ရပြီး ၂၀၂၅-၂၀၂၆ ဘောလုံးရာသီအစ နိုင်ပွဲဖြင့် စတင်ဖွင့်လှစ်နိုင်ခဲ့ပြီဖြစ်ပါတယ်။

မန်ယူအသင်းနဲ့ အာဆင်နယ်အသင်းတို့ပွဲစဉ်မှာ ဧည့်သည်အဖြစ် လာရောက်ယှဉ်ပြိုင် ကစားခဲ့ရတဲ့ အာဆင်နယ်အသင်းက မန်ယူအသင်းကို ပွဲကစားချိန် ၁၃ မိနစ်မှာ ရရှိခဲ့တဲ့ ကာလာဖီအိုရီရဲ့ တစ်လုံးတည်းသော သွင်းဂိုးနဲ့ အနိုင်ရရှိခဲ့တာဖြစ်ပါတယ်။

အခုပွဲစဉ်မှာ အာဆင်နယ်အသင်းအနေနဲ့ မန်ယူအသင်းကို အနိုင်ရရှိခဲ့ခြင်းဟာ ပရီမီယာလိဂ်ပွဲစဉ် ခြောက်ပွဲမှာ ငါးပွဲအထိ အနိုင်ရရှိအောင် စွမ်းဆောင်နိုင်ခဲ့ခြင်းလည်း ဖြစ်ပါတယ်။ ဒါ့အပြင် အာဆင်နယ်အသင်းရဲ့ ကွင်းလယ်ကစားသမား အိုဒီဂတ်ကတော့ အာဆင်နယ်အသင်း ခေါင်းဆောင်ဘဝမှာ

စာမျက်နှာ ၁၇ ကော်လံ ၁ သို့ ❂

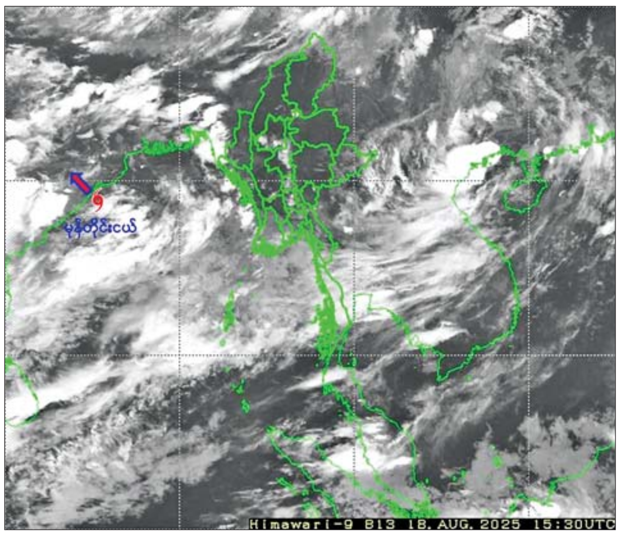

မုန်တိုင်းငယ်အခြေအနေ

နေပြည်တော် ဩဂုတ် ၁၈

ယနေ့ည ၁၀ နာရီ တိုင်းထွာချက်များအရ ဘင်္ဂလားပင်လယ်အော် အနောက်မြောက်ပိုင်းနှင့် ယင်းနှင့်ဆက်စပ်လျက်ရှိသော ဘင်္ဂလားပင်လယ်အော် အနောက်အလယ်ပိုင်း(အိန္ဒိယနိုင်ငံ အင်ဒရာပရာဒေ့ရှ် မြောက်ပိုင်း - ဩရိဿပြည်နယ်တောင်ပိုင်း) ကမ်းခြေတို့တွင် ဖြစ်ပေါ်နေသော အားကောင်းသောလေဖိအားနည်းရပ်ဝန်းသည် အနောက်မြောက်ဘက်သို့ ရွေ့လျားခဲ့ပြီး ပိုမိုအားကောင်းလာကာ မုန်တိုင်းငယ်အဖြစ်သို့ ရောက်ရှိခဲ့သည်။ အဆိုပါ မုန်တိုင်းငယ်သည် မြန်မာနိုင်ငံ စစ်တွေမြို့၏ အနောက် - အနောက်တောင်ဘက် ရေမိုင် ၄၅၀ ခန့်၊ အိန္ဒိယနိုင်ငံ ကာလင်ဂါပတ္တနမ်မြို့၏ အရှေ့မြောက်ဘက် ရေမိုင် ၆၀ ခန့်၊ ဂိုလ်ပါပူမြို့၏ တောင်-အရှေ့တောင်ဘက် ရေမိုင် ၂၅ မိုင်ခန့် အကွာ ပင်လယ်ပြင်ကို ဗဟိုပြုနေသည်။

မုန်တိုင်းငယ်၏ လက်ရှိအခြေအနေမှာ မြန်မာနိုင်ငံဘက်သို့ ဦးတည်ရွေ့လျားမည့် အခြေအနေမရှိပါသဖြင့် အဝါရောင်အဆင့်ဟု သတ်မှတ်ပါသည်။

စာမျက်နှာ ၁၇ ကော်လံ ၅ သို့ ✻

ယနေ့ ဖတ်စရာ

မန္တလေးငလျင်ဒဏ်ကြောင့် ပျက်စီးသွားသော နိုင်ငံတော်ပရိယတ္တိသာသနာ့တက္ကသိုလ်(မန္တလေး) မဟာဘွဲ့နှင်းသဘင်ခန်းမနှင့် ဇီဝိတဒါနသာသနာ့ အထူးကုဆေးရုံကြီး ပြင်ဆင်နိုင်ရေး အလှူငွေပေးအပ်ခြင်းအခမ်းအနားကျင်းပ

စာမျက်နှာ » ၁၀

မြန်မာ့ဒေသရင်း ငှက်မျိုးစိတ် အထူးထုတ် ၂၀၀ ကျပ်တန် (၉)လုံးပါ Block of Stamp စာပို့ တံဆိပ်ခေါင်းသစ်တစ်မျိုး ရောင်းချပေးမည်

စာမျက်နှာ » ၁၁