မြန်မာ့အလင်း

၁၉၁၄ ခုနှစ်က တည်ထောင်သည်။ Established in 1914

Myanma Alinn Daily

အကြောင်းသုံးပါးဖြင့် နတ်ပြည်ရောက်

မှန်သောစကားကို ပြောဆိုရာ၏။ အမျက်မထွက်ရာ။ တောင်းလာသည်ရှိသော် အနည်းငယ်မျှကိုသော်လည်း ပေးလှူရာ၏။ ဤအကြောင်းသုံးပါးတို့ဖြင့် နတ်ပြည်သို့ ရောက်ရ၏။ ကောဓဝဂ်(ဓမ္မပဒ-၂၂၄)

၁၃၈၆ ခုနှစ်၊ ဝါဆိုလဆန်း ၁၃ ရက် ၂၀၂၄ ခုနှစ်၊ ဇူလိုင် ၁၈ ရက်၊ ကြာသပတေးနေ့ အတွဲ (၆၃)၊ အမှတ်(၂၈၇)

နိုင်ငံတော်စီမံအုပ်ချုပ်ရေးကောင်စီ၏ ရှေ့လုပ်ငန်းစဉ် (၅) ရပ်

၁။ လွတ်လပ်ပြီးတရားမျှတသော ပါတီစုံဒီမိုကရေစီအထွေထွေရွေးကောက်ပွဲ အောင်မြင်စွာ ကျင်းပနိုင်ရေး ပြည်ထောင်စုတစ်ဝန်းလုံး တည်ငြိမ်အေးချမ်း၍ တရားဥပဒေစိုးမိုးရေး အပြည့်အဝရရှိလာအောင် အလေးထားဆောင်ရွက်သွားမည်။

၂။ တိုင်းရင်းသားပြည်သူတစ်ရပ်လုံးနှင့် အကျိုးဝင်သော စိုက်ပျိုးမွေးမြူရေးကို အခြေခံသည့် ကုန်ထုတ်လုပ်ငန်းများအားမြှင့်တင်၍ နိုင်ငံ့စီးပွားမြင့်မားရေးနှင့် ပြည်သူလူထုတစ်ရပ်လုံး၏ လူမှုစီးပွားဘဝမြင့်မားရေး ဆက်လက်ကြိုးပမ်းဆောင်ရွက်သွားမည်။

၃။ နိုင်ငံတော်၏ ပကတိအနှစ်သာရဖြစ်သော ပြည်တွင်းငြိမ်းချမ်းရေးနှင့် ရရှိထားသည့် ပြည်တွင်းငြိမ်းချမ်းရေးရလဒ်များ တည်ငြိမ်မှုရှိစေရေးအတွက် (NCA) ပါ သဘောတူညီချက်များအတိုင်း ဖြစ်နိုင်သမျှ အလေးထားလုပ်ဆောင်သွားမည်။

၄။ စစ်မှန်စည်းကမ်းပြည့်ဝသည့် ပါတီစုံဒီမိုကရေစီစနစ် ခိုင်မာစေရေးနှင့် ဒီမိုကရေစီနှင့် ဖက်ဒရယ်စနစ်ကိုအခြေခံသည့် ပြည်ထောင်စုတည်ဆောက်ရေးလုပ်ငန်းစဉ်များကို အရှိန်အဟုန်ဖြင့် ဆက်လက်ဆောင်ရွက်သွားမည်။

၅။ ဆန္ဒမဲပေးပိုင်ခွင့်ရှိသူအားလုံး၏ အခွင့်အရေးများ နစ်နာမှုမရှိစေရေးနှင့် နည်းလမ်းကျနမှန်ကန်မှုရှိသည့် အထွေထွေရွေးကောက်ပွဲတစ်ရပ်ဖြစ်စေရေး ဆောင်ရွက်ခြင်း၊ အရေးပေါ်ကာလဆိုင်ရာ ပြဋ္ဌာန်းချက်များနှင့်အညီ ဆောင်ရွက်ခြင်းတို့ပြီးစီးပါက လွတ်လပ်ပြီး တရားမျှတသော ပါတီစုံဒီမိုကရေစီအထွေထွေရွေးကောက်ပွဲ ကျင်းပ၍ ထွက်ပေါ်လာသည့် အစိုးရအား နိုင်ငံတော်တာဝန်လွှဲအပ်နိုင်ရေး ဆက်လက်ဆောင်ရွက်သွားမည်။

၂၀၂၄ ခုနှစ်၊ ကာကွယ်ရေးဦးစီးချုပ်ရုံး(ကြည်း၊ ရေ၊ လေ) မိသားစုများ ဝါဆိုသင်္ကန်းဆက်ကပ်လှူဒါန်းပွဲ မဟာမင်္ဂလာအခမ်းအနားကျင်းပ

နိုင်ငံတော်စီမံအုပ်ချုပ်ရေးကောင်စီဥက္ကဋ္ဌ တပ်မတော်ကာကွယ်ရေးဦးစီးချုပ် ဗိုလ်ချုပ်မှူးကြီး မင်းအောင်လှိုင်နှင့်ဇနီး ဒေါ်ကြူကြူလှတို့ နိုင်ငံတော်သံဃမဟာနာယကအဖွဲ့ဥက္ကဋ္ဌ ရန်ကုန်တိုင်းဒေသကြီး သန်လျင်မြို့ မင်းကျောင်းပထမပြန်စာသင်တိုက် ပဓာနနာယက အဂ္ဂမဟာပဏ္ဍိတ အဂ္ဂမဟာသဒ္ဓမ္မဇောတိက ဓဇ ဒေါက်တာဘဒ္ဒန္တ စန္ဒိမာဘိဝံသထံ ဝါဆိုသင်္ကန်းနှင့် လှူဖွယ်ပစ္စည်းများ ဆက်ကပ်လှူဒါန်းစဉ်။

နေပြည်တော် ဇူလိုင် ၁၇

၂၀၂၄ ခုနှစ်၊ ကာကွယ်ရေးဦးစီးချုပ်ရုံး(ကြည်း၊ ရေ၊ လေ) မိသားစုများ ဝါဆိုသင်္ကန်းဆက်ကပ်လှူဒါန်းပွဲ မဟာမင်္ဂလာအခမ်းအနားကို ယနေ့နံနက်ပိုင်းတွင် ကာကွယ်ရေးဦးစီးချုပ်ရုံး(ကြည်း) အနော်ရထာခန်းမ၌ ကျင်းပပြုလုပ်ရာ နိုင်ငံတော်စီမံအုပ်ချုပ်ရေးကောင်စီဥက္ကဋ္ဌ တပ်မတော်ကာကွယ်ရေးဦးစီးချုပ် ဗိုလ်ချုပ်မှူးကြီး မင်းအောင်လှိုင်နှင့်ဇနီး ဒေါ်ကြူကြူလှတို့ တက်ရောက်ကြည်ညို၍ ဝါဆိုသင်္ကန်း၊ လှူဖွယ်ပစ္စည်းများနှင့် နေ့ဆွမ်းတို့ကို ဆက်ကပ်လှူဒါန်းသည်။

အဆိုပါအခမ်းအနားသို့ နိုင်ငံတော်သံဃမဟာနာယကအဖွဲ့ဥက္ကဋ္ဌ ရန်ကုန်တိုင်းဒေသကြီး သန်လျင်မြို့ မင်းကျောင်းပထမပြန်စာသင်တိုက် ပဓာနနာယက အဂ္ဂမဟာပဏ္ဍိတ အဂ္ဂမဟာသဒ္ဓမ္မဇောတိကဓဇ ဒေါက်တာဘဒ္ဒန္တ စန္ဒိမာဘိဝံသနှင့် နိုင်ငံတော်သံဃမဟာနာယကအဖွဲ့အကျိုးတော်ဆောင်၊ မန္တလေးမြို့ မစိုးရိမ်တိုက်သစ် မဟာနာယက၊ ဓမ္မသမိဒ္ဓိကျောင်းဆရာတော် အဂ္ဂမဟာပဏ္ဍိတ အဂ္ဂမဟာသဒ္ဓမ္မဇောတိကဓဇ မဟာဓမ္မကထိက ဗဟုဇနဟိတဓရ ဘဒ္ဒန္တ ဝါသေဋ္ဌာဘိဝံသတို့ အမှူးပြုသော ဥပ္ပါတသန္တိစေတီတော်ဂေါပကအဖွဲ့၏ ဩဝါဒါစရိယဆရာတော်ကြီးများအပါအဝင် ပင့်ဖိတ်ထားသည့် ဆရာတော်ကြီး ၂၇ ပါး ကြွရောက်ချီးမြှင့်တော်မူကြပြီး နိုင်ငံတော်စီမံအုပ်ချုပ်ရေးကောင်စီဥက္ကဋ္ဌ တပ်မတော်ကာကွယ်ရေးဦးစီးချုပ်နှင့် ဇနီးတို့နှင့်အတူ နိုင်ငံတော်စီမံအုပ်ချုပ်ရေးကောင်စီဒုတိယဥက္ကဋ္ဌ ဒုတိယတပ်မတော်

စာမျက်နှာ ၃ ကော်လံ ၁ ❑

ဝါဆိုသင်္ကန်းနှင့် မိုးရေခံသင်္ကန်း

ဝါဆိုလသည်နွေရာသီကုန်ဆုံး၍မိုးသို့ကူးပြောင်းသောလဖြစ်သည်။ ဝါဆိုဟူသော ဝေါဟာရ၏အဓိပ္ပာယ်ကို ဖွင့်ဆိုရာတွင် 'ဝါ' ဟူသည် 'နေခြင်း' ဟု အနက်ရသော ပါဠိစကားလုံး 'ဝါသ' မှ ဆင်းသက်လာခြင်းဖြစ်ပြီး 'ဆို' ဟူသည် 'ရွတ်ဆိုခြင်း' ဟု အနက်ရခြင်းကြောင့် ဝါဆို၏အဓိပ္ပာယ်မှာ 'နေထိုင်ခြင်း၊ ရွတ်ဆိုခြင်း' ဖြစ်သည်ဟု ဖွင့်ဆိုသည်။ ဝိနည်းတော်အရ ရဟန်းတော်များသည် ဝါတွင်းသုံးလပတ်လုံး တစ်ပါးအရပ်သို့မသွားဘဲ တစ်ကျောင်း၊ တစ်နေရာ၌သာ သီတင်းသုံးပါမည်ဟု ရွတ်ဆိုအဓိဋ္ဌာန်ပြု ဝါကပ်ကြသည့်လဖြစ်ခြင်းကြောင့် ဤလကို ဝါဆိုလဟု ခေါ်ဆိုခြင်း ဖြစ်သည်။

ဝါဆိုလတွင် ဗုဒ္ဓသာသနာတော်၏သွင်ပြင်လက္ခဏာဖြစ်သော သင်္ကန်းကို ကာလဒါနအဖြစ် အမွန်အမြတ်လှူဒါန်းကြရာ "ဝါဆိုသင်္ကန်း" ဟူ၍ ဗုဒ္ဓဘာသာဝင်များအတွင်း ထင်ရှားသည်။ ဝဿဝါသိက စီဝရ - ဝါဆိုသင်္ကန်းဆိုသည်မှာ ဝါတွင်းသုံးလအတွင်း ဝါသို့ကပ်၍ ဝါကျိုးခြင်း၊ ပြတ်ခြင်းမရှိဘဲ နေတော်မူသော ရဟန်းတော်တို့အား လှူဒါန်းအပ်သောသင်္ကန်း၊ ဝါတွင်းသုံးလပတ်လုံး သိက္ခာမညှိုးဘဲ နေတော်မူသောရဟန်းတော်တို့သာလျှင် ခံယူထိုက်သော သင်္ကန်းဖြစ်သည်။ သာဝတ္ထိပြည် ဇေတဝန်ကျောင်းတော်၌ မြတ်စွာဘုရားရှင် သီတင်းသုံးတော်မူစဉ်၊ ရဟန်းတော်များ ဝါဆိုသင်္ကန်း အလှူခံ၍ သုံးစွဲရန်လည်း မပညတ်ရသေးသည့် အချိန်ကာလက ရဟန်းတော်များမှာ ပံ့သုကူသင်္ကန်းများနှင့်သာ မျှတသုံးစွဲတော်မူကြရသည်။ ပံ့သုကူသင်္ကန်းဆိုသည်မှာ လူတို့ သုံးစွဲစွန့်ပစ်ထားသည့် အဝတ်စုတ်များ၊ လူသေကောင်များ၌ ရစ်ပတ်ထားသော အဝတ်များကို ကောက်ယူလျှော်ဖွပ်၊ သင်္ကန်းဖြစ်အောင်ချုပ်စပ်ကာ ဖန်ရည်ဆိုး၍ ဝတ်ရုံကြရသော သင်္ကန်းဖြစ်သည်။ နောင်အခါတွင် သမားတော်ကြီး ဇီဝက၏ လျှောက်ထားတောင်းပန်မှုကြောင့် လူဒါယကာတို့ လှူဒါန်းသည့်သင်္ကန်းကို အလှူခံခွင့်ရရှိလာသည်။

အခါတစ်ပါးတွင် အမတ်စစ်သူကြီးတစ်ဦးသည် စစ်တိုက်ထွက်ခါနီးအချိန်တွင် ကုသိုလ်ရလိုခြင်း၊ ကုသိုလ်၏အစွမ်းသတ္တိဖြင့် စစ်မြေပြင်၌ အန္တရာယ်ကင်းလိုခြင်းတို့ကြောင့် ရဟန်းတော်တို့ထံ အစေအပါးတမန်ကိုလွှတ်၍ ဝါဆိုသင်္ကန်းအလှူခံကြွရောက်တော်မူပါရန် ပင့်ဖိတ်စေသည်။ ထိုစဉ်က မြတ်စွာဘုရားသည် ဝါမထကုန်သော ဝါဆိုပြီးသောရဟန်းတော်တို့ ဝါဆိုသင်္ကန်းအလှူခံ၍ သုံးစွဲရန်ခွင့်ပြုတော်မူခြင်း မရှိသေးသဖြင့် ရဟန်းတော်တို့မှာလည်း ဝါဆိုသင်္ကန်းအလှူခံယူမှု အပေါ် တွေးတောသံသယများကာ အလှူခံမကြွရောက်ကြ။ ဝါဆိုသင်္ကန်းအလှူခံရန် တမန်စေလွှတ်ဖိတ်ကြားပါလျက် မကြွရောက်သည့်အပေါ် အမတ်စစ်သူကြီးက ကဲ့ရဲ့ရှုတ်ချကြောင်း မြတ်စွာဘုရား ကြားသိသောအခါ ရဟန်းတော်တို့သည် "အဆောတလျင် လှူအပ်သောသင်္ကန်း-အစ္စေကစီဝရ" ကို ခံယူ၍ ထားခြင်းငှာ ခွင့်ပြုတော်မူသည်။ ထိုသင်္ကန်းသည် ဝဿဝါသိက စီဝရ - ဝါဆိုသင်္ကန်းဖြစ်သကဲ့သို့ အစ္စေကစီဝရ - အဆောတလျင်၊ ရှောင်တခင်လှူဒါန်းသော သင်္ကန်းလည်းဖြစ်သည်။

ဝိသာခါကျောင်းအမကြီး၏ လျှောက်ထားတောင်းပန်ချက်ကြောင့် မြတ်စွာဘုရားရှင် ခွင့်ပြုတော်မူခဲ့သည့် သင်္ကန်းမှာ "ဝဿိကသာဋိကစီဝရ - မိုးရေခံသင်္ကန်း" ဖြစ်ပြီး "နယုန်လပြည့်ကျော်(၁)ရက်မှ ဝါဆိုလပြည့်နေ့အထိ" တစ်လသာလှူဒါန်း၊ အလှူခံခွင့်ရသည့် သင်္ကန်းဖြစ်သည်။ ရဟန်းတော်များ မိုးတွင်းလေးလပတ်လုံး သုံးစွဲနိုင်သည်။ ဝိနည်းတော်အရ တိကျသောအတိုင်းအတာ သတ်မှတ်ထားပြီး အတိုင်းအတာပိုပါက ပါစိတ်အာပတ်သင့်သည်။ သို့ဖြစ်ရာ ဝါဆိုသင်္ကန်းနှင့် မိုးရေခံသင်္ကန်းတို့မှာ ပေါ်ပေါက်လာရသည့် အကြောင်းရင်း၊ ပုဂ္ဂိုလ်တို့မတူသလို လှူဒါန်းခွင့်၊ အလှူခံခွင့်တို့ လည်းမတူ။

မည်သို့ဆိုစေ မြတ်သောသံဃာတော်တို့ကို ရည်မှန်း၍ သင်္ကန်းဆက်ကပ်ပူဇော်လှူဒါန်းခြင်းသည် လောကုတ်၊ လောကီ နှစ်လီသောအကျိုးထူးတို့ကို ရရှိစေနိုင်သည်။ မိမိတို့ပြုရာ ကုသိုလ်ကံစေတနာတို့နှင့်အညီ ရွှေရောင်အဆင်း၊ ညစ်ကြေးကင်း၍၊ ပြေပြစ်ခန္ဓာ၊ ရှိန်အဝါနှင့်၊ ကမ္ဗလာစသား၊ ဝတ်ထည်များကို၊ လိုတိုင်းရနိုင်သည့်အပြင် ဘုရားပွင့်ချိန်နှင့် ဆုံရခိုက် 'ဧဟိဘိက္ခု' အခေါ်ခံရကာမျှဖြင့် ရဟန်းဘဝကို ရနိုင်ခြင်းစသည်တို့မှာ ဗုဒ္ဓမြတ်စွာသာသနာ၏ သွင်ပြင်လက္ခဏာ၊ တံခွန်အလံသဖွယ်ဖြစ်သော သင်္ကန်းကို ကောင်းစွာလှူဒါန်းခြင်းဖြင့် ရရှိအပ်သော အကျိုးထူးတရားတို့ ဖြစ်ကြပါကြောင်း။ ။

(၇၇)နှစ်မြောက် အာဇာနည်နေ့တွင် ပြည်ထောင်စုသမ္မတမြန်မာနိုင်ငံတော် အလံတိုင်ဝက်လွှင့်ထူရန်နှင့် ဥသြဆွဲရန်

နေပြည်တော် ဇူလိုင် ၁၇

၂၀၂၄ ခုနှစ်၊ ဇူလိုင် ၁၉ ရက်(သောကြာနေ့) (၇၇)နှစ်မြောက် အာဇာနည်နေ့တွင် ဝမ်းနည်းခြင်းအထိမ်းအမှတ်အနေဖြင့် ပြည်ထောင်စုသမ္မတမြန်မာနိုင်ငံတော်အလံကို နိုင်ငံတစ်ဝန်းလုံး တိုင်ဝက်လွှင့်ထူရေး၊ အာဇာနည်ခေါင်းဆောင်ကြီးများကျဆုံးသည့် နံနက် ၁၀ နာရီ ၃၇ မိနစ်တွင် မြန်မာ့အသံနှင့် ရုပ်မြင်သံကြားက ဥသြဆွဲအချက်ပေးရေးနှင့် ယင်းအချိန်တွင် သွားလာနေသည့် မော်တော်ယာဉ်များ ခေတ္တရပ်ပြီး ဟွန်းတီးစေရေးတို့အတွက် လက်အောက်ဌာန/ ရုံးအဆင့်ဆင့်သို့ ဆက်လက်အသိပေးညွှန်ကြားရန် နိုင်ငံတော်စီမံအုပ်ချုပ်ရေးကောင်စီရုံးက အစိုးရရုံးဌာနအဖွဲ့အစည်းအားလုံးသို့ ညွှန်ကြားထားကြောင်း သတင်းရရှိသည်။

သတင်းစဉ်

အသိပေးနှိုးဆော်ချက်

၁။ ၂၀၂၄ ခုနှစ်၊ ဇူလိုင်လ (၁၉) ရက်နေ့တွင် ကျင်းပပြုလုပ်မည့် (၇၇)နှစ်မြောက် အာဇာနည်နေ့အခမ်းအနားကို ဗဟန်းမြို့နယ်ရှိ အာဇာနည်ဗိမာန်တွင် ကျင်းပပြုလုပ်မည်ဖြစ်ရာ အခမ်းအနားကျင်းပမည့် နံနက် ၀၄၀၀ နာရီအချိန်မှ အခမ်းအနားပြီးဆုံးသည်အထိ အနောက်ရွှေဂုံတိုင်လမ်းအား ရေတာရှည်လမ်းဟောင်းမှ လည်းကောင်း၊ ရွှေဂုံလမ်းအား ဓမ္မစေတီ - ရွှေဂုံလမ်းဆုံမှလည်းကောင်း၊ အာဇာနည်လမ်းအား အနောက်ရွှေဂုံတိုင်လမ်းမှ ဦးထောင်ဘိုလမ်းအထိလည်းကောင်း၊ ဦးဝိစာရလမ်းအား ဦးဝိစာရအဝိုင်းမှ ဦးဝိစာရ-ဓမ္မစေတီလမ်းဆုံအထိလည်းကောင်း လမ်းပိတ်/လမ်းလွှဲ ဆောင်ရွက်သွားမည်ဖြစ်ပါသည်။

၂။ ဗိုလ်ချုပ်အောင်ဆန်းနေအိမ်ပြတိုက် ဖွင့်လှစ်ပြသမည့် ၁၉-၇-၂၀၂၄ ရက်နေ့ ၀၅၀၀ အချိန်မှ ၁၈၀၀ အချိန် အထိ နတ်မောက်လမ်းအား ဝက်ဘာလမ်းဆုံမှ ဖိုးစိန်လမ်းဆုံအထိလည်းကောင်း၊ ဗိုလ်ချုပ်ပြတိုက်လမ်းအား ငါးထပ်ကြီးဘုရားလမ်းဆုံနှင့် စောမဟာလမ်းဆုံမှလည်းကောင်း၊ ဗိုလ်ချိုလမ်းအား ရွှေကြက်ယက်လမ်းနှင့်ဆုံရာမှလည်းကောင်း လမ်းပိတ်/လမ်းလွှဲ ဆောင်ရွက်သွားမည်ဖြစ်ပါသည်။

၃။ အတွင်းဝန်ရုံးတွင် အလံတင်အခမ်းအနားကျင်းပမည့် ၁၉-၇-၂၀၂၄ ရက်နေ့ ၀၅၀၀ အချိန်မှ ၁၈၀၀ အချိန်အထိ သိမ်ဖြူလမ်းအား ဗိုလ်ချုပ်လမ်းဆုံမှ ကုန်သည်လမ်းဆုံအထိလည်းကောင်း၊ အနော်ရထာလမ်းအား ဗိုလ်မြတ်ထွန်းလမ်းဆုံမှလည်းကောင်း၊ မဟာဗန္ဓုလလမ်းအား ပန်းဆိုးတန်းလမ်းဆုံမှလည်းကောင်း၊ ဗိုလ်အောင်ကျော်လမ်းအား ကုန်သည်လမ်းဆုံမှလည်းကောင်း လမ်းပိတ်/ လမ်းလွှဲ ဆောင်ရွက်သွားမည်ဖြစ်ပါသည်။

၄။ သို့ဖြစ်ပါ၍ ယာဉ်မောင်းသူပြည်သူများအနေဖြင့် အခမ်းအနားကျင်းပစဉ် လမ်းပိတ်/လမ်းလွှဲဆောင်ရွက်နေသည့် အချိန်များတွင် အခြားသင့်လျော်သောလမ်းများမှ မောင်းနှင်သွားလာကြပါရန် ကြိုတင်အသိပေးနှိုးဆော်အပ်ပါသည်။

ရန်ကုန်တိုင်းဒေသကြီးအစိုးရအဖွဲ့

ပေါင်မြို့နယ်၌ အာဇာနည်နေ့အထိမ်းအမှတ် အသိပညာပေးဟောပြောခြင်းနှင့် နံရံကပ်စာစောင်ပြသ

ပေါင် ဇူလိုင် ၁၇

မွန်ပြည်နယ် ပေါင်မြို့နယ်၌ ပြန်ကြားရေးနှင့် ပြည်သူ့ဆက်ဆံရေးဦးစီးဌာနနှင့် အခြေခံပညာဦးစီးဌာနတို့ပူးပေါင်း၍ အာဇာနည်နေ့အထိမ်းအမှတ်အဖြစ် ယနေ့နံနက် ၁၀ နာရီက အ.လ.က သဲဖြူကုန်းကျောင်း၌ စာဖတ်စွမ်းရည်၊ ကဗျာရွတ်၊ ပုံပြောပြိုင်ပွဲများနှင့် အသိပညာပေးဟောပြောခြင်း၊ နံရံကပ်စာစောင်ပြသခြင်းများ ဆောင်ရွက်ကြသည်။

ထို့နောက် အာဇာနည်နေ့အထိမ်းအမှတ်နှင့် ပတ်သက်သည့် ဆောင်းပါး၊ ကဗျာ၊ ကာတွန်း သိမှတ်ဖွယ်ရာများ စသည့်အသိပညာပေး နံရံကပ်စာစောင်များ၊ ဓာတ်ပုံများကို ခင်းကျင်းပြသရာ ကျောင်းသားကျောင်းသူများက စိတ်ပါဝင်စားစွာကြည့်ရှုလေ့လာခဲ့ကြောင်း သိရသည်။

မွန်မလေး(ပြန်/ဆက်)

ရန်ကုန်မြို့နှင့် မန္တလေးမြို့အတွက် ရည်ညွှန်းလက်ကားဈေးနှုန်းများနှင့် ပြည်ထောင်စုနယ်မြေ နေပြည်တော်၊ တိုင်းဒေသကြီး / ပြည်နယ် မြို့တော်များအတွက် ရည်ညွှန်းလက်လီဈေးနှုန်းများ

၁၈ -၇-၂၀၂၄

ကျပ်/လီတာ

Fuel (လက်လီဈေးနှုန်း)	ရန်ကုန်	မန္တလေး	နေပြည်တော်	ပဲခူး	မကွေး	ထားဝယ်	မုံရွာ	ပုသိမ်	မြစ်ကြီးနား	စစ်တွေ	ဘားအံ	မော်လမြိုင်	လားရှိုး	တောင်ကြီး	လွိုင်ကော်	ဟားခါး	ကျိုင်းတုံ
92 Ron	၂၇၀၀	၂၇၇၅	၂၇၅၅	၂၇၁၀	၂၇၇၅	၂၇၉၀	၂၈၀၀	၂၇၅၅	၂၈၉၀	၂၉၂၀	၂၇၆၅	၂၇၈၀	၂၈၁၅	၂၈၀၀	၂၈၁၅	၃၂၂၀	၃၀၀၀
95 Ron	၂၈၂၀	၂၈၉၅	၂၈၇၅	၂၈၃၀	၂၉၀၀	၂၉၁၀	၂၉၂၀	၂၈၈၀	၃၀၁၀	၃၀၄၀	၂၈၈၅	၂၉၀၀	၂၉၃၅	၂၉၂၅	၂၉၃၅	၃၃၄၅	၃၁၅၀
HSD (500 ppm)	၂၄၆၅	၂၅၄၀	၂၅၂၀	၂၄၇၀	၂၅၄၀	၂၅၅၅	၂၅၆၅	၂၅၂၀	၂၆၅၀	၂၆၀၀	၂၅၃၀	၂၅၅၅	၂၅၇၅	၂၅၆၅	၂၅၀၀	၂၉၀၅	၃၉၀၀
HSD (50 ppm)	၂၈၉၀	၂၉၆၅	၂၉၄၅	၂၉၀၀	၂၉၇၀	၂၉၈၀	၂၉၉၅	၂၉၅၀	၃၀၈၀	၃၁၁၀	၂၉၅၅	၂၉၇၀	၃၀၀၅	၂၉၉၅	၃၀၀၅	၃၄၁၅	၃၉၀၀
HSD (10 ppm)	၂၈၉၀	၂၉၆၅	၂၉၄၅	၂၉၀၀	၂၉၇၀	၂၉၈၀	၂၉၉၅	၂၉၅၀	၃၀၈၀	၃၁၁၀	၂၉၅၅	၂၉၇၀	၃၀၀၅	၂၉၉၅	၃၀၀၅	၃၄၁၅	၃၉၀၀

ကျပ်/လီတာ

Fuel (လက်ကားဈေးနှုန်း)	ရန်ကုန်	မန္တလေး
92 Ron	၂၅၅၃	၂၆၃၇
95 Ron	၂၆၇၀	၂၇၅၇
HSD (500 ppm)	၂၃၂၄	၂၄၀၀
HSD (50 ppm)	၂၇၃၈	၂၈၂၂
HSD (10 ppm)	၂၇၃၈	၂၈၂၂

မှတ်ချက်။ (၁) MOPS ဈေးနှုန်းပေါ်တွင် အခြေခံတွက်ချက်ထားခြင်း ဖြစ်ပါသည်။

(၂) သုံးစွဲသူ မိဘပြည်သူများအနေဖြင့် စက်သုံးဆီများ ဝယ်ယူသုံးစွဲရာတွင် ကျေနပ်မှုမရှိပါက ကော်မတီ၏ အောက်ဖော်ပြပါ ဖုန်းနံပါတ်များသို့ လုံခြုံစိတ်ချစွာဖြင့် သတင်းပေးတိုင်ကြားနိုင်ပါကြောင်း အသိပေးအပ်ပါသည်-

၀၆၇- ၄၁၁၃၇၃၊ ၀၉-၂၅၄၆၂၅၄၇၇
၀၆၇- ၄၁၁၂၈၂၊ ၀၉-၇၇၅၂၉၃၆၃၂

စက်သုံးဆီတင်သွင်းသိုလှောင်ဖြန့်ဖြူးခြင်းလုပ်ငန်းကြီးကြပ်ရေးကော်မတီ

❑ **မိမိပိုင် နိုင်ငံသားစိစစ်ရေးကတ်၊** Mobile SIM Card၊ Mobile Payment Account၊ Bank Account **များအား မသက်ဆိုင်သူထံသို့ အခကြေးငွေဖြင့် ရောင်းချခြင်း၊ ငှားရမ်း အသုံးပြုစေခြင်းများ ဆောင်ရွက်ပါက တည်ဆဲဥပဒေများနှင့်အညီ အရေးယူခံရနိုင်ပါသည်။**

❑ *ရှေ့ဖုံးမှ*

ကာကွယ်ရေးဦးစီးချုပ် ကာကွယ်ရေးဦးစီးချုပ် (ကြည်း) ဒုတိယဗိုလ်ချုပ်မှူးကြီး စိုးဝင်း၊ ညှိနှိုင်းကွပ်ကဲရေးမှူး (ကြည်း၊ ရေ၊ လေ) ဗိုလ်ချုပ်ကြီး မောင်မောင်အေးနှင့် ဇနီး၊ ကာကွယ်ရေးဦးစီးချုပ် (ရေ)နှင့်ဇနီး၊ ကာကွယ်ရေးဦးစီးချုပ်(လေ)နှင့် ဇနီး၊ ပြည်ထောင်စုအဆင့်ပုဂ္ဂိုလ်များနှင့် ဇနီးများ၊ ကာကွယ်ရေးဦးစီးချုပ်ရုံးမှ အဆင့်မြင့်တပ်မတော်အရာရှိကြီးများနှင့် ဇနီးများ၊ တာဝန်ရှိသူများ တက်ရောက်ကြသည်။

ကပ်လှူပူဇော်

ဦးစွာ နိုင်ငံတော်စီမံအုပ်ချုပ်ရေးကောင်စီဥက္ကဋ္ဌ တပ်မတော်ကာကွယ်ရေးဦးစီးချုပ်က အနော်ရထာခန်းမအတွင်းရှိ ဗုဒ္ဓရုပ်ပွားတော်မြတ်အား ဖူးမြော်ကြည်ညို၍ မြသပိတ်ဆွမ်းတော်၊ သစ်သီး၊ ပန်း၊ သောက်တော်ရေချမ်းနှင့် ဆီမီးတို့ကို ကပ်လှူပူဇော်သည်။

ယင်းနောက် အခမ်းအနားကို နမောတဿ သုံးကြိမ်ရွတ်ဆိုဘုရားကန်တော့ ဖွင့်လှစ်၍ နိုင်ငံတော်စီမံအုပ်ချုပ်ရေးကောင်စီဥက္ကဋ္ဌ တပ်မတော်ကာကွယ်ရေးဦးစီးချုပ်နှင့်ဇနီး၊ အခမ်းအနားတက်ရောက်လာကြသူများက နိုင်ငံတော်သံဃမဟာနာယကအဖွဲ့ဥက္ကဋ္ဌ သန်လျင်မင်းကျောင်းဆရာတော်ကြီးထံမှ ကိုးပါးသီလခံယူဆောက်တည်ကြပြီး ဆရာတော်ကြီးများ ရွတ်ပွားချီးမြှင့်တော်မူသည့် မေတ္တာသုတ်ပရိတ်တရားတော်များကို နာယူကြည်ညိုကြသည်။

ထို့နောက် နိုင်ငံတော်စီမံအုပ်ချုပ်ရေးကောင်စီဥက္ကဋ္ဌ တပ်မတော်ကာကွယ်ရေးဦးစီးချုပ်နှင့် ဇနီးတို့က နိုင်ငံတော်သံဃမဟာနာယကအဖွဲ့ဥက္ကဋ္ဌ သန်လျင်မင်းကျောင်းဆရာတော်ကြီးထံ ဝါဆိုသင်္ကန်းနှင့် လှူဖွယ်ပစ္စည်းများကို ဆက်ကပ်လှူဒါန်းသည်။

ဆက်လက်၍ နိုင်ငံတော်စီမံအုပ်ချုပ်ရေးကောင်စီဒုတိယဥက္ကဋ္ဌ ဒုတိယတပ်မတော်ကာကွယ်ရေးဦးစီးချုပ် ကာကွယ်ရေးဦးစီးချုပ်(ကြည်း)က နိုင်ငံတော်သံဃမဟာနာယက အဖွဲ့အကျိုးတော်ဆောင် မစိုးရိမ်တိုက်သစ်ဆရာတော်ကြီးထံ ဝါဆိုသင်္ကန်းနှင့်လှူဖွယ်ပစ္စည်းများကို ဆက်ကပ်လှူဒါန်းသည်။

စာမျက်နှာ ၄ သို့

နိုင်ငံတော်စီမံအုပ်ချုပ်ရေးကောင်စီဥက္ကဋ္ဌ တပ်မတော်ကာကွယ်ရေးဦးစီးချုပ် ဗိုလ်ချုပ်မှူးကြီး မင်းအောင်လှိုင် အနော်ရထာခန်းမအတွင်းရှိ ဗုဒ္ဓရုပ်ပွားတော်မြတ်အား ဖူးမြော်ကြည်ညို၍ မြသပိတ်ဆွမ်းတော်၊ သစ်သီး၊ ပန်း၊ သောက်တော်ရေချမ်းနှင့် ဆီမီးတို့ကို ကပ်လှူပူဇော်စဉ်။

နိုင်ငံတော်စီမံအုပ်ချုပ်ရေးကောင်စီဒုတိယဥက္ကဋ္ဌ ဒုတိယတပ်မတော်ကာကွယ်ရေးဦးစီးချုပ် ကာကွယ်ရေးဦးစီးချုပ် (ကြည်း) ဒုတိယဗိုလ်ချုပ်မှူးကြီး စိုးဝင်း နိုင်ငံတော်သံဃမဟာနာယကအဖွဲ့ အကျိုးတော်ဆောင် မစိုးရိမ်တိုက်သစ်ဆရာတော်ကြီးထံ ဝါဆိုသင်္ကန်းနှင့် လှူဖွယ်ပစ္စည်းများ ဆက်ကပ်လှူဒါန်းစဉ်။

ညှိနှိုင်းကွပ်ကဲရေးမှူး (ကြည်း၊ ရေ၊ လေ) ဗိုလ်ချုပ်ကြီး မောင်မောင်အေးနှင့် ဇနီးတို့ ဆရာတော်ထံ ဝါဆိုသင်္ကန်းနှင့် လှူဖွယ်ပစ္စည်းများ ဆက်ကပ်လှူဒါန်းစဉ်။

ကာကွယ်ရေးဦးစီးချုပ် (ရေ)နှင့်ဇနီးတို့ ဆရာတော်ထံ ဝါဆိုသင်္ကန်းနှင့် လှူဖွယ်ပစ္စည်းများ ဆက်ကပ်လှူဒါန်းစဉ်။

ကာကွယ်ရေးဦးစီးချုပ်(လေ)နှင့် ဇနီးတို့ ဆရာတော်ထံ ဝါဆိုသင်္ကန်းနှင့် လှူဖွယ်ပစ္စည်းများ ဆက်ကပ်လှူဒါန်းစဉ်။

နိုင်ငံတော်စီမံအုပ်ချုပ်ရေးကောင်စီဥက္ကဋ္ဌ တပ်မတော်ကာကွယ်ရေးဦးစီးချုပ် ဗိုလ်ချုပ်မှူးကြီး မင်းအောင်လှိုင်နှင့်ဇနီး ဒေါ်ကြူကြူလှ၊ အခမ်းအနားတက်ရောက်လာကြသူများ နိုင်ငံတော်သံဃမဟာနာယကအဖွဲ့ ဥက္ကဋ္ဌ သန်လျင်မြို့ မင်းကျောင်းပထမပြန်စာသင်တိုက် ပဓာနနာယက အဂ္ဂမဟာပဏ္ဍိတ အဂ္ဂမဟာသဒ္ဓမ္မဇောတိကဓဇ ဒေါက်တာဘဒ္ဒန္တစန္ဒိမာဘိဝံသထံမှ ကိုးပါးသီလခံယူဆောက်တည်ကြစဉ်။

စာမျက်နှာ ၃ မှ

ယင်းနောက် တက်ရောက်လာကြသူများနှင့် ဇနီးများက ဆရာတော်၊ သံဃာတော်များထံ ဝါဆိုသင်္ကန်းနှင့် လှူဖွယ်ပစ္စည်းများကို ဆက်ကပ်လှူဒါန်းကြသည်။

ရေစက်သွန်းချအမျှပေးဝေ

ထို့နောက် နိုင်ငံတော်စီမံအုပ်ချုပ်ရေးကောင်စီဥက္ကဋ္ဌ တပ်မတော်ကာကွယ်ရေးဦးစီးချုပ်နှင့် ဇနီး၊ တက်ရောက်လာကြသူများက နိုင်ငံတော်သံဃမဟာနာယကအဖွဲ့အကျိုးတော်ဆောင် မစိုးရိမ်တိုက်သစ်ဆရာတော်ကြီးထံမှ အနုမောဒနာတရား နာယူကြပြီး လှူဒါန်းမှုအစုစုတို့အတွက် ရေစက်သွန်းချ အမျှပေးဝေကြကာ ဗုဒ္ဓသာသနံ စိရံ တိဋ္ဌတု သုံးကြိမ်ရွတ်ဆိုဆုတောင်း၍ အခမ်းအနားကို ရုပ်သိမ်းခဲ့သည်။

နေ့ဆွမ်းဆက်ကပ်လှူဒါန်း

အခမ်းအနားအပြီးတွင် နိုင်ငံတော်စီမံအုပ်ချုပ်ရေးကောင်စီဥက္ကဋ္ဌ တပ်မတော်ကာကွယ်ရေးဦးစီးချုပ်နှင့် ဇနီး၊ နိုင်ငံတော်စီမံအုပ်ချုပ်ရေးကောင်စီဒုတိယဥက္ကဋ္ဌ ဒုတိယတပ်မတော်ကာကွယ်ရေးဦးစီးချုပ် ကာကွယ်ရေးဦးစီးချုပ်(ကြည်း)နှင့် အခမ်းအနားတက်ရောက်လာကြသည့် တပ်မတော်အရာရှိကြီးများသည် သန်လျင်မင်းကျောင်းဆရာတော်ကြီး အမှူးပြုသည့် ဆရာတော်၊ သံဃာတော်များအား နေ့ဆွမ်းဆက်ကပ်လှူဒါန်းခဲ့ကြောင်း သတင်းရရှိသည်။

သတင်းစဉ်

နိုင်ငံတော်စီမံအုပ်ချုပ်ရေးကောင်စီဥက္ကဋ္ဌ တပ်မတော်ကာကွယ်ရေးဦးစီးချုပ် ဗိုလ်ချုပ်မှူးကြီး မင်းအောင်လှိုင်နှင့်ဇနီး ဒေါ်ကြူကြူလှတို့ သန်လျင်မင်းကျောင်းဆရာတော်ကြီး အမှူးပြုသည့် ဆရာတော်၊ သံဃာတော်များအား နေ့ဆွမ်းဆက်ကပ်လှူဒါန်းစဉ်။

ရန်ကုန်အပြည်ပြည်ဆိုင်ရာလေဆိပ်နှင့် ပန်းဆိုးတန်း-ဒလ ဆိပ်ကမ်းတို့တွင် ပြင်းထန်ဝမ်းပျက်ဝမ်းလျှောရောဂါ ကြိုတင်ကာကွယ်ရေးနှင့်ပတ်သက်၍ အသိပညာပေး

ရန်ကုန် ဇူလိုင် ၁၇

မိုးရာသီတွင် ဖြစ်ပွားတတ်သည့် ပြင်းထန်ဝမ်းပျက်ဝမ်းလျှောရောဂါနှင့်ပတ်သက်၍ ကြိုတင်ကာကွယ်နိုင်ရေး အသိပညာပေးဟောပြောပွဲကို ယနေ့ နံနက်ပိုင်းတွင် ရန်ကုန်အပြည်ပြည်ဆိုင်ရာလေဆိပ်၌ ကျင်းပကြောင်း သိရသည်။

လက်ကမ်းစာစောင်များဝေငှ

ဟောပြောပွဲတွင် မင်္ဂလာဒုံခရိုင် ပြည်သူ့ကျန်းမာရေးဦးစီးဌာနမှူး၊ ကျန်းမာရေးဝန်ထမ်းများ၊ မြို့နယ်အုပ်ချုပ်ရေးမှူး၊ မီးသတ်ဦးစီးဌာန၊ မြို့နယ်စည်ပင်သာယာရေးဦးစီးဌာန၊ လေဆိပ်ကျန်းမာရေးဌာန၊ ရန်ကုန်အပြည်ပြည်ဆိုင်ရာလေဆိပ်၊ လေဆိပ်ပူးပေါင်းညှိနှိုင်းဆောင်ရွက်ရေး ကော်မတီနှင့် ရန်ကုန်အေရိုဒရန်းကုမ္ပဏီလီမိတက်တို့မှ တာဝန်ရှိသူများက လတ်တလောဖြစ်ပွားလျက်ရှိသော ဝမ်းပျက်ဝမ်းလျှောရောဂါ ကာကွယ်ရေးစီမံချက်အရ ရန်ကုန်အပြည်ပြည်ဆိုင်ရာလေဆိပ် ပြည်တွင်းခရီးစဉ် ဆိုက်ရောက်/ထွက်ခွာဆောင်၌ နံရံကပ်ပိုစတာကပ်ခြင်း၊ ခရီးသွားပြည်သူများကို လက်ကမ်းစာစောင်များ ဝေငှခြင်း၊ ဝမ်းပျက်ဝမ်းလျှောရောဂါ ကြိုတင်ကာကွယ်ရေး အသိပေးကြော်ငြာခြင်းလုပ်ငန်းများကို ဆောင်ရွက်ကြသည်။

အလားတူ ပန်းဆိုးတန်း – ဒလ ဆိပ်ကမ်းတွင် ကူးတို့လမ်းပြေးဆွဲနေသော ချယ်ရီ–၃ ရေယာဉ်ပေါ်၌လည်း ပြင်းထန်ဝမ်းပျက်ဝမ်းလျှောရောဂါနှင့်ပတ်သက်သည့် အသိပညာပေးဟောပြောပွဲကို ဆောင်ရွက်ပြီး ပြည်သူ့ကျန်းမာရေးဦးစီးဌာန၊ လူဝင်မှုဆိုင်ရာ ဆိပ်ကမ်းကျန်းမာရေးဌာန၊ ကြက်ခြေနီတပ်ဖွဲ့ဝင်များနှင့် ပြည်တွင်းရေကြောင်းပို့ဆောင်ရေးမှ တာဝန်ရှိသူများက ပန်းဆိုးတန်း – ဒလ ဆိပ်ကမ်းနှင့် ချယ်ရီ – ၃ ရေယာဉ်ပေါ်၌ နံရံကပ်ပိုစတာများ ကပ်ခြင်း၊ ခရီးသွားပြည်သူများအား လက်ကမ်းစာစောင်များ ဝေငှခြင်း၊ ဝမ်းပျက်ဝမ်းလျှောရောဂါကြိုတင်ကာကွယ်ရေး အသိပေးကြော်ငြာခြင်းလုပ်ငန်းများကို ဆောင်ရွက်ခဲ့ကြောင်း သတင်းရရှိသည်။

သတင်းစဉ်

လျှပ်စစ်သုံးမော်တော်ယာဉ်များ ရန်ကုန်ဆိပ်ကမ်းသို့ရောက်ရှိ

နေပြည်တော် ဇူလိုင် ၁၇

အမျိုးသားအဆင့် လျှပ်စစ်သုံးယာဉ်နှင့် ဆက်စပ်လုပ်ငန်းများဖွံ့ဖြိုးတိုးတက်ရေး ဦးဆောင်ကော်မတီ၏ ခွင့်ပြုချက်ဖြင့် Super Seven Stars Motors Industry Co., Ltd. မှ တင်သွင်းလာသော ကိုရီးယားနိုင်ငံထုတ် KIA EV–6 အမျိုးအစား လျှပ်စစ်သုံးမော်တော်ယာဉ်များ၊ Win Motor Myanmar Co., Ltd. မှ တင်သွင်းလာသော တရုတ်နိုင်ငံထုတ် FAW Volkswagen နှင့် FAW AUDI Q4 အမျိုးအစား လျှပ်စစ်သုံးမော်တော်ယာဉ်များ ၊ Asia Pacific Automaker Corporation Co., Ltd. မှ တင်သွင်းလာသော တရုတ်နိုင်ငံထုတ် Dongfeng Nissan Ariya အမျိုးအစား လျှပ်စစ်သုံးမော်တော်ယာဉ်များ ၊ Premier Automotive Co., Ltd. မှ တင်သွင်းလာသော တရုတ်နိုင်ငံထုတ် ZEEKR X အမျိုးအစား လျှပ်စစ်သုံးမော်တော်ယာဉ်များ ၊ Aung Gabar Motor Services Co., Ltd. မှ တင်သွင်းလာသော တရုတ်နိုင်ငံထုတ် BAIC ARCFOX Alpha T5 အမျိုးအစား လျှပ်စစ်သုံးမော်တော်ယာဉ်များ၊ Myanmar Construction & Development Infrastructure Co., Ltd. မှ တင်သွင်းလာသော Volkswagen ID–4၊ Volkswagen ID–6 နှင့် Volkswagen ID–7 အမျိုးအစား လျှပ်စစ်သုံး မော်တော်ယာဉ်များသည် ရန်ကုန်ဆိပ်ကမ်းသို့ ရောက်ရှိလာသဖြင့် ယနေ့တွင် လုပ်ထုံးလုပ်နည်းနှင့်အညီ ထုတ်ယူခွင့် ပြုခဲ့ကြောင်း သိရသည်။ **သတင်းစဉ်**

ဒုတိယဝန်ကြီးချုပ်နှင့် နိုင်ငံခြားရေးဝန်ကြီးဌာန ပြည်ထောင်စုဝန်ကြီး ဦးသန်းဆွေ မြန်မာနိုင်ငံဆိုင်ရာ ဘင်္ဂလားဒေ့ရှ်နိုင်ငံ သံအမတ်ကြီးအား လက်ခံတွေ့ဆုံ

နေပြည်တော် ဇူလိုင် ၁၇

ဒုတိယဝန်ကြီးချုပ်နှင့် နိုင်ငံခြားရေးဝန်ကြီးဌာန ပြည်ထောင်စုဝန်ကြီး ဦးသန်းဆွေသည် မြန်မာနိုင်ငံဆိုင်ရာ ဘင်္ဂလားဒေ့ရှ်နိုင်ငံ သံအမတ်ကြီး ဒေါက်တာ မိုဟာမက် မွန်(န)ဝါ ဟူစိန်ကို ယနေ့နံနက် ၁၀ နာရီတွင် နေပြည်တော်ရှိ နိုင်ငံခြားရေးဝန်ကြီးဌာန၌ လက်ခံတွေ့ဆုံသည်။ **(ယာပုံ)**

တွေ့ဆုံစဉ် မြန်မာ-ဘင်္ဂလားဒေ့ရှ် နှစ်နိုင်ငံအကြား ရှိရင်းစွဲချစ်ကြည်ရင်းနှီးသည့် ဆက်ဆံရေး ပိုမိုတိုးတက်ခိုင်မာရေး၊ နှစ်နိုင်ငံကုန်သွယ်ရေးနှင့် ရင်းနှီးမြှုပ်နှံမှု၊ ခရီးသွားလာရေးနှင့် ပြည်သူချင်း ထိတွေ့ဆက်ဆံမှုကဏ္ဍများအပါအဝင် နှစ်နိုင်ငံ အကျိုးဖြစ်ထွန်းစေမည့် ပူးပေါင်းဆောင်ရွက်မှုများ ပိုမိုမြှင့်တင်ရေးတို့နှင့်စပ်လျဉ်း၍ ရင်းနှီး ပွင့်လင်းစွာ အမြင်ချင်းဖလှယ် ဆွေးနွေးခဲ့ကြကြောင်း သတင်းရရှိသည်။

သတင်းစဉ်

ပညာရေးဝန်ကြီးဌာန ပြည်ထောင်စုဝန်ကြီး ဒေါက်တာညွန့်ဖေ မြန်မာနိုင်ငံဆိုင်ရာ ဘင်္ဂလားဒေ့ရှ်နိုင်ငံ သံအမတ်ကြီးအား လက်ခံတွေ့ဆုံ

နေပြည်တော် ဇူလိုင် ၁၇

ပညာရေးဝန်ကြီးဌာန ပြည်ထောင်စုဝန်ကြီး ဒေါက်တာညွန့်ဖေသည် မြန်မာနိုင်ငံဆိုင်ရာ ဘင်္ဂလားဒေ့ရှ်နိုင်ငံ သံအမတ်ကြီး မစ္စတာ မိုဟာမက် မွန်(န)ဝါဟူစိန် ကို ယနေ့နံနက် ၁၁ နာရီတွင် နေပြည်တော် ပညာရေးဝန်ကြီးဌာန ရုံးအမှတ်(၁၃) ရှိ အစည်းအဝေးခန်းမ၌ လက်ခံတွေ့ဆုံသည်။ **(ဝဲပုံ)**

တွေ့ဆုံစဉ် မြန်မာနိုင်ငံနှင့် ဘင်္ဂလားဒေ့ရှ်နိုင်ငံတို့အကြား နှစ်နိုင်ငံ ပညာရေးကဏ္ဍ ပူးပေါင်းဆောင်ရွက်မှုများ ပိုမိုမြှင့်တင်ရေးကိစ္စရပ်များကို ရင်းနှီးပွင့်လင်းစွာ ဆွေးနွေးခဲ့ကြသည်။

တက်ရောက်

တွေ့ဆုံပွဲသို့ ပညာရေးဝန်ကြီးဌာန ဒုတိယဝန်ကြီး ဒေါက်တာဇော်မြင့်နှင့် ဒေါက်တာ မိုးဇော်ထွန်း၊ အမြဲတမ်းအတွင်းဝန် ဒေါက်တာစိုးဝင်းနှင့် တာဝန်ရှိသူများတက်ရောက်ခဲ့ကြောင်း သိရသည်။

သတင်းစဉ်

ပြည်ထောင်စုဝန်ကြီး ဒေါက်တာသက်ခိုင်ဝင်း ကုလသမဂ္ဂလူဦးရေရန်ပုံငွေအဖွဲ့ (UNFPA) ရုံးမှ မြန်မာနိုင်ငံဆိုင်ရာ ဌာနေကိုယ်စားလှယ်နှင့်အဖွဲ့ကို လက်ခံတွေ့ဆုံ

နေပြည်တော် ဇူလိုင် ၁၇

ကျန်းမာရေးဝန်ကြီးဌာန ပြည်ထောင်စုဝန်ကြီး ဒေါက်တာသက်ခိုင်ဝင်းသည် ကုလသမဂ္ဂလူဦးရေရန်ပုံငွေအဖွဲ့ (UNFPA) ရုံးမှ မြန်မာနိုင်ငံဆိုင်ရာ ဌာနေကိုယ်စားလှယ် Mr. Jaime Nadal Roig ဦးဆောင်သည့် ကိုယ်စားလှယ်အဖွဲ့ကို ယမန်နေ့ မွန်းလွဲပိုင်းတွင် ကျန်းမာရေးဝန်ကြီးဌာန၏ ဧည့်ခန်းမ၌ လက်ခံတွေ့ဆုံဆွေးနွေးသည်။ **(ယာပုံ)**

တွေ့ဆုံစဉ် ဝန်ကြီးဌာနနှင့် မြန်မာနိုင်ငံဆိုင်ရာ ကုလသမဂ္ဂလူဦးရေ ရန်ပုံငွေအဖွဲ့ (UNFPA) အကြား ပူးပေါင်းဆောင်ရွက်နေသည့် မိခင်နှင့် မျိုးဆက်ပွား ကျန်းမာရေးစောင့်ရှောက်မှုလုပ်ငန်းများ၊ မိသားစုစီမံကိန်းဆိုင်ရာ ကိစ္စရပ်များ၊ မိတ်ဖက်အဖွဲ့အစည်း၏ ကျန်းမာရေးစောင့်ရှောက်ခြင်း လုပ်ငန်းဆောင်ရွက်မှုများကို နှစ်ဦးနှစ်ဖက်ကြိုးကြပ်ဆောင်ရွက်ရန် လိုအပ်သည့် ကိစ္စရပ်များ၊ သူနာပြုနှင့် သားဖွားသင်တန်းကျောင်းများတွင် သင်ကြားရေးဆိုင်ရာ ပူးပေါင်းဆောင်ရွက်မည့် ကိစ္စရပ်များနှင့် ဆက်လက်ပူးပေါင်းဆောင်ရွက်မည့် ကျန်းမာရေးစောင့်ရှောက်မှုလုပ်ငန်းများကို အမြင်ချင်းဖလှယ် ဆွေးနွေးခဲ့ကြသည်။

တွေ့ဆုံပွဲသို့ ညွှန်ကြားရေးမှူးချုပ် (ပြည်ထောင်စုဝန်ကြီးရုံး)၊ ညွှန်ကြားရေး မှူးချုပ်(ကုသရေးဦးစီးဌာန) နှင့် တာဝန်ရှိသူများ တက်ရောက်ခဲ့ကြသည်။

သတင်းစဉ်

ဖျာပုံမြို့၌ (၇၇)နှစ်မြောက် အာဇာနည်နေ့အထိမ်းအမှတ် အသိပညာပေးဟောပြောပွဲနှင့် စာစီစာကုံးပြိုင်ပွဲ ကျင်းပ

ဖျာပုံ ဇူလိုင် ၁၇

ဖျာပုံခရိုင် ပြန်ကြားရေးနှင့် ပြည်သူ့ဆက်ဆံရေး ဦးစီးဌာန၊ အခြေခံပညာဦးစီးဌာနနှင့် ဖျာပုံမြို့နယ်အားကစားနှင့် ကာယပညာဦးစီးဌာနတို့ ပူးပေါင်း၍ (၇၇) နှစ်မြောက် အာဇာနည်နေ့ အထိမ်းအမှတ် အသိပညာပေး ဟောပြောပွဲ၊ စာအုပ်ပြပွဲ၊ စာစီစာကုံးပြိုင်ပွဲနှင့် အာဇာနည်နေ့ အထိမ်းအမှတ် အသိပညာပေး နံရံကပ်စာစောင် ပြသခြင်းကို ဇူလိုင် ၁၆ ရက်က ဖျာပုံမြို့ အထက (၂)ကျောင်း ရတနာခန်းမ၌ ကျင်းပသည်။

အဆိုပါ (၇၇) နှစ်မြောက် အာဇာနည်နေ့ အထိမ်းအမှတ် အသိပညာပေး ဟောပြောရာတွင် ဖျာပုံမြို့နယ် ပညာရေးမှူး ဦးထွန်းလွင် က အဖွင့်အမှာစကား ပြောကြားပြီး ဖျာပုံခရိုင် ပြန်ကြားရေးနှင့် ပြည်သူ့ဆက်ဆံရေးဦးစီးဌာန ဦးစီးအရာရှိ ဒေါ်မာမာလွင်က "အာဇာနည်နေ့ ဖြစ်ပေါ်လာပုံ၊ ဗိုလ်ချုပ်အောင်ဆန်းနှင့် အာဇာနည် ခေါင်းဆောင်ကြီးများ၏ လွတ်လပ်ရေးရရှိရန် ကြိုးပမ်းဆောင်ရွက်မှုများကို အသိပညာပေး ဟောပြောသည်။

ထို့နောက် ကျောင်းသား ကျောင်းသူများအား (၇၆) နှစ်မြောက် အာဇာနည်နေ့ အထိမ်းအမှတ် မြို့နယ်အဆင့် အာဇာနည်နေ့ အထိမ်းအမှတ် အထက်တန်းနှင့် အလယ်တန်း အဆင့် စာစီစာကုံးပြိုင်ပွဲကို ဆက်လက်ကျင်းပခဲ့ကြောင်း သိရသည်။

အောင်ဝင်းနိုင်(ပြန်/ဆက်)

တောင်တွင်းကြီးမြို့နယ် အ.ထ.က (၁) တွင် လူငယ်စကားဝိုင်းကျင်းပ

တောင်တွင်းကြီး ဇူလိုင် ၁၇

မကွေးတိုင်း ဒေသကြီး တောင်တွင်းကြီးမြို့နယ် ပြန်ကြားရေးနှင့်ပြည်သူ့ဆက်ဆံရေးဦးစီးဌာနနှင့် အခြေခံပညာဦးစီးဌာနတို့ ပူးပေါင်း၍ လူငယ်စကားဝိုင်း ဆွေးနွေးပွဲကို ယနေ့နံနက် (၁၀) နာရီက အမှတ်(၁) အခြေခံပညာ အထက်တန်းကျောင်း ပေလေးပင်ခန်းမ၌ ကျင်းပသည်။

မြို့နယ်ပညာရေးမှူး ဆရာမကြီး ဒေါ်လှလှဝင်းနှင့် မြို့နယ် ပြန်ကြားရေးနှင့် ပြည်သူ့ဆက်ဆံရေးဦးစီးဌာန ဦးစီးအရာရှိဒေါ်အေးမိုးမိုးမြင့်တို့က လူငယ် စကားဝိုင်း ကျင်းပရခြင်း ရည်ရွယ်ချက်များကို ရှင်းလင်းပြောကြားသည်။

ဆက်လက်၍ အမှတ်(၁) အခြေခံပညာ အထက်တန်းကျောင်းမှ (Grade-11) ကျောင်းသား ကျောင်းသူများက လူငယ်နှင့် ပညာရေး၊ လူငယ်နှင့် စာဖတ်ခြင်း၊ လူငယ်နှင့်ပေါင်းသင်းဆက်ဆံရေး၊ လူငယ်နှင့် နည်းပညာ၊ လူငယ်နှင့် အားကစား၊ လူငယ်နှင့် ကျန်းမာရေး၊ လူငယ်နှင့် မူးယစ်ဆေးဝါး ခေါင်းစဉ်များဖြင့် ဆွေးနွေးခဲ့ပြီး တက်ရောက်လာသည့် ကျောင်းသား ကျောင်းသူများက မိမိတို့သိရှိလိုသည့် အကြောင်းအရာများကို မေးမြန်းခဲ့ကြကာ တာဝန်ရှိသူများက ပြန်လည်ဖြေကြားခဲ့ပြီး ပြန်ကြားရေးနှင့် ပြည်သူ့ဆက်ဆံရေးဦးစီးဌာနမှ ခင်းကျင်းပြသထားသည့် လူငယ်ရေးရာ အသိပညာပေးပွဲ တက်ရောက်လာသည့် ကျောင်းသား ကျောင်းသူ စုစုပေါင်း ၂၀၀ တက်ရောက်ခဲ့ကြောင်း သိရသည်။

ရန်နောင်စိုး (ပြန်/ဆက်)

နိုင်ငံတော်သံဃမဟာနာယကအဖွဲ့ ဆရာတော်ကြီးများ၏ ဩဝါဒနှင့်အညီ အဋ္ဌကထာကျမ်းစာအုပ် ၅၁ အုပ် ကွန်ပျူတာစာစီမှုဖြင့် ဆင္ဌမူအတိုင်း ပြန်လည်ပုံနှိပ်ထုတ်ဝေနိုင်ရေး အလှူတော်ငွေပေးအပ်ပွဲအခမ်းအနားကျင်းပ

နေပြည်တော် ဇူလိုင် ၁၇

နိုင်ငံတော်သံဃမဟာနာယကအဖွဲ့ ဆရာတော်ကြီးများ၏ ဩဝါဒနှင့်အညီ အဋ္ဌကထာ ကျမ်းစာအုပ် ၅၁ အုပ်ကို ကွန်ပျူတာစာစီမှုဖြင့် ဆဋ္ဌမူအတိုင်း ပြန်လည်ပုံနှိပ်ထုတ်ဝေနိုင်ရေးအတွက် အလှူတော်ငွေ ပေးအပ်ပွဲအခမ်းအနားကို ယမန်နေ့ မွန်းလွဲ ၂ နာရီတွင် နေပြည်တော် ရုံးအမှတ် (၃၁) သာသနာရေးနှင့် ယဉ်ကျေးမှုဝန်ကြီးဌာန စုပေါင်းအစည်းအဝေးခန်းမ၌ ကျင်းပသည်။

အခမ်းအနားသို့ နိုင်ငံတော်သံဃမဟာနာယကအဖွဲ့ဥက္ကဋ္ဌ ရန်ကုန်မြို့ သန်လျင်မင်းကျောင်းပထမပြန်စာသင်တိုက် ပဓာနနာယကဆရာတော် အဂ္ဂမဟာပဏ္ဍိတ အဂ္ဂမဟာသဒ္ဓမ္မဇောတိကဓဇ ဒေါက်တာဘဒ္ဒန္တစန္ဒိမာဘိဝံသ မဟာထေရ်မြတ် အမှူးပြုသော ဆရာတော်ကြီးများ ကြွရောက်တော်မူကြပြီး သာသနာရေးနှင့် ယဉ်ကျေးမှုဝန်ကြီးဌာန ပြည်ထောင်စုဝန်ကြီး ဦးတင်ဦးလွင်၊ ဒုတိယဝန်ကြီးများ၊ ရန်ကုန်တိုင်းနှင့် မန္တလေးတိုင်းဒေသကြီး အစိုးရအဖွဲ့တို့မှ လူမှုရေးဝန်ကြီးများ၊ သာသနာရေးနှင့် ယဉ်ကျေးမှုဝန်ကြီးဌာန အမြဲတမ်းအတွင်းဝန်၊ ညွှန်ကြားရေးမှူးချုပ်များ၊ တာဝန်ရှိပုဂ္ဂိုလ်များနှင့် အလှူရှင်များ တက်ရောက်ကြသည်။

ငါးပါးသီလခံယူဆောက်တည်

ဦးစွာ "နမောတဿ" သုံးကြိမ်ရွတ်ဆို ဘုရားကန်တော့၍ အခမ်းအနားဖွင့်လှစ်ပြီး ပြည်ထောင်စုဝန်ကြီးအမှူးပြုသော ဧည့်ပရိသတ်များက နိုင်ငံတော်သံဃမဟာနာယကအဖွဲ့ဥက္ကဋ္ဌထံမှ ငါးပါးသီလခံယူဆောက်တည်၍ ဆရာတော် သံဃာတော်များ ရွတ်ပွားသရဇ္ဈာယ်တော်မူသော မေတ္တာသုတ်ပရိတ်တရားတော်အား နာယူကြည်ညိုကြသည်။

ထို့နောက် အခမ်းအနားသို့ ကြွရောက်တော်မူလာကြသည့် နိုင်ငံတော်သံဃမဟာနာယကအဖွဲ့ ဥက္ကဋ္ဌဆရာတော်ကြီး အမှူးပြုသော ဆရာတော်ကြီးများအား ပြည်ထောင်စုဝန်ကြီး ဦးတင်ဦးလွင်နှင့် ဌာနဆိုင်ရာ အကြီးအကဲများက လှူဖွယ်ဝတ္ထုပစ္စည်းများ ဆက်ကပ်လှူဒါန်းကြသည်။

ယင်းနောက် ရန်ကုန်မြို့ အပြည်ပြည်ဆိုင်ရာ ထေရဝါဒဗုဒ္ဓသာသနာပြုတက္ကသိုလ် ပါမောက္ခချုပ်ဆရာတော် အဂ္ဂမဟာပဏ္ဍိတ အဂ္ဂမဟာသဒ္ဓမ္မဇောတိကဓဇ မဟာဓမ္မကထိက ဗဟုဇနဟိတဓရ ဒေါက်တာဘဒ္ဒန္တဆေကိန္ဒ က အဋ္ဌကထာကျမ်းစာအုပ်များကို ကွန်ပျူတာစာစီမှုဖြင့် ဆဋ္ဌမူအတိုင်း ပြန်လည်ပုံနှိပ်ထုတ်ဝေနိုင်ရေးနှင့်ပတ်သက်၍ သမ္မောဒနီယကထာ လျှောက်ထားမြွက်ကြားသည်။

ဆက်လက်၍ သာသနာရေးနှင့် ယဉ်ကျေးမှုဝန်ကြီးဌာန ပြည်ထောင်စုဝန်ကြီး ဦးတင်ဦးလွင်က အဋ္ဌကထာကျမ်းစာအုပ်များ သတ်မှတ်ချိန်အမီ ပုံနှိပ်ထုတ်ဝေနိုင်ရေးအတွက် ဆရာတော်ကြီးများ၏ ဩဝါဒကိုနာခံပြီး ကွန်ပျူတာကျွမ်းကျင်သူများနှင့် ဝန်ကြီးဌာနမှဝန်ထမ်းများက စေတနာအပြည့်ဖြင့် ကြိုးစားဆောင်ရွက်သွားမည်ဖြစ်ကြောင်းနှင့် အဋ္ဌကထာကျမ်းစာအုပ်ထုတ်ဝေရေးအဖွဲ့ နာယကဆရာတော်ကြီးများ၏ ကျမ်းစာအုပ်များ စိစစ်တည်းဖြတ်ခဲ့ကြမှုများအား Power Point ဖြင့် အသေးစိတ်ရှင်းလင်း လျှောက်ထားတင်ပြသည်။

မြွက်ကြားချီးမြှင့်

ထို့နောက် အခမ်းအနားသို့ကြွရောက်တော်မူလာကြသည့် သန်လျင်မြို့ မင်းကျောင်း ပထမပြန်စာသင်တိုက် ပဓာနနာယက၊ နိုင်ငံတော်သံဃမဟာနာယကအဖွဲ့ ဥက္ကဋ္ဌဆရာတော် ဒေါက်တာဘဒ္ဒန္တ စန္ဒိမာဘိဝံသ အမှူးပြုသည့် ဆရာတော်ကြီးများက ဩဝါဒကထာများ မြွက်ကြားချီးမြှင့်တော်မူကြသည်။

ယင်းနောက် အဋ္ဌကထာကျမ်းစာအုပ် ၅၁ အုပ်ကို ကွန်ပျူတာစာစီမှုဖြင့် ဆဋ္ဌမူအတိုင်း ပြန်လည်ပုံနှိပ်ထုတ်ဝေနိုင်ရေးအတွက် အလှူရှင်များဖြစ်ကြသည့် ရန်ကုန်မြို့ အပြည်ပြည်ဆိုင်ရာ ထေရဝါဒဗုဒ္ဓသာသနာပြုတက္ကသိုလ် ပါမောက္ခချုပ်ဆရာတော် ဘဒ္ဒန္တဆေကိန္ဒ၊ ရန်ကုန်မြို့၊ ပါဠိတက္ကသိုလ် ညောင်တုန်းကျောင်းတိုက် ပဓာနနာယက (လှုရတနာ) ဆရာတော် ဘဒ္ဒန္တနာရဒ ဘိဝံသ၊ နိုင်ငံတော်စီမံအုပ်ချုပ်ရေးကောင်စီဥက္ကဋ္ဌ နိုင်ငံတော်ဝန်ကြီးချုပ် ဗိုလ်ချုပ်မှူးကြီး မင်းအောင်လှိုင်နှင့် ဇနီး ဒေါ်ကြူကြူလှ သားသမီးမြေးများ မိသားစု၊ နိုင်ငံတော်စီမံအုပ်ချုပ်ရေးကောင်စီ အတွင်းရေးမှူး ဒုတိယဗိုလ်ချုပ်ကြီး အောင်လင်းဒွေးနှင့် မိသားစု၊ နိုင်ငံတော်စီမံအုပ်ချုပ်ရေးကောင်စီ တွဲဖက်အတွင်းရေးမှူး ဒုတိယဗိုလ်ချုပ်ကြီး ရဲဝင်းဦးနှင့်မိသားစု၊ နိုင်ငံတော်စီမံအုပ်ချုပ်ရေးကောင်စီအဖွဲ့ဝင် ဒုတိယဝန်ကြီးချုပ်နှင့် ပြည်ထောင်စုဝန်ကြီး ဗိုလ်ချုပ်ကြီး မြထွန်းဦးနှင့် မိသားစု၊ နိုင်ငံတော်စီမံအုပ်ချုပ်ရေးကောင်စီအဖွဲ့ဝင် ဒုတိယဝန်ကြီးချုပ်နှင့်ပြည်ထောင်စုဝန်ကြီး ဗိုလ်ချုပ်ကြီး တင်အောင်စန်းနှင့် မိသားစု၊ နိုင်ငံတော်စီမံအုပ်ချုပ်ရေးကောင်စီအဖွဲ့ဝင် ညှိနှိုင်းကွပ်ကဲရေးမှူး (ကြည်း၊ ရေ၊ လေ) ဗိုလ်ချုပ်ကြီး မောင်မောင်အေးနှင့် မိသားစု၊ နိုင်ငံတော်စီမံအုပ်ချုပ်ရေးကောင်စီအဖွဲ့ဝင်၊ ပြည်ထောင်စုဝန်ကြီး ဒုတိယဗိုလ်ချုပ်ကြီး ရာပြည့်နှင့် မိသားစု၊ နိုင်ငံတော်စီမံအုပ်ချုပ်ရေးကောင်စီအဖွဲ့ဝင် ဒုတိယဗိုလ်ချုပ်ကြီး ညိုစောနှင့် မိသားစု၊ ပြည်ထောင်စုဝန်ကြီး ဗိုလ်ချုပ်ကြီး မိုးအောင်နှင့် မိသားစု၊ ကာကွယ်ရေးဦးစီးချုပ်ရုံး (လေ) ဗိုလ်ချုပ်ကြီး ထွန်းအောင်နှင့်မိသားစု၊ ဒုတိယဗိုလ်ချုပ်ကြီး ကျော်စွာလင်းနှင့်မိသားစု၊ ပြည်ထောင်စုဝန်ကြီး ဦးတင်ဦးလွင်နှင့်မိသားစု၊ သာသနာရေးနှင့်ယဉ်ကျေးမှုဝန်ကြီးဌာန ဝန်ထမ်းမိသားစုများ၊ ရန်ကုန်တိုင်းဒေသကြီး အစိုးရအဖွဲ့နှင့် မန္တလေးတိုင်းဒေသကြီး အစိုးရအဖွဲ့တို့မှ အလှူရှင်များ၊ ဒုတိယဝန်ကြီးများနှင့် အလှူရှင်များက အလှူတော်ငွေများ ပေးအပ်လှူဒါန်းပြီး ပြည်ထောင်စုဝန်ကြီး ဦးတင်ဦးလွင်နှင့် ဌာနဆိုင်ရာအကြီးအကဲများက ပါဝင်လှူဒါန်းခဲ့ကြသည့် အလှူရှင်များအား ဂုဏ်ပြုမှတ်တမ်းလွှာများ ပြန်လည်ပေးအပ်သည်။ (ဝဲပုံ)

ရေစက်သွန်းလောင်းအမျှပေးဝေ

ဆက်လက်၍နိုင်ငံတော်သံဃမဟာနာယကအဖွဲ့ အကျိုးတော်ဆောင်၊ မန္တလေးမြို့၊ မဟာအောင်မြေမြို့နယ်၊ မစိုးရိမ်တိုက်သစ်၊ ဓမ္မသမိဒ္ဓိကျောင်းဆရာတော် အဂ္ဂမဟာပဏ္ဍိတ အဂ္ဂမဟာ သဒ္ဓမ္မဇောတိကဓဇ မဟာဓမ္မကထိက ဗဟုဇနဟိတဓရ ဘဒ္ဒန္တဝါသေဋ္ဌာဘိဝံသ မဟာထေရ်မြတ်ထံမှ အနုမောဒနာတရားနာကြား၍ ရေစက်သွန်းလောင်းအမျှပေးဝေခဲ့ကြပြီး "ဗုဒ္ဓသာသနံ စိရံ တိဋ္ဌတု" သုံးကြိမ်ရွတ်ဆိုဆုတောင်းကာ အခမ်းအနားကိုရုပ်သိမ်းခဲ့သည်။

အဋ္ဌကထာကျမ်းစာအုပ် ၅၁ အုပ်ကို ကွန်ပျူတာစာစီမှုဖြင့် ဆဋ္ဌမူအတိုင်း ပြန်လည်ပုံနှိပ်ထုတ်ဝေနိုင်ရေး အလှူတော်ငွေလှူဒါန်းပွဲ အခမ်းအနားတွင် ဇူလိုင် ၁၆ ရက်အထိ စေတနာရှင်၊ အလှူရှင် ၄၁ ဦးတို့က စုစုပေါင်းလှူဒါန်းငွေမှာ ငွေကျပ် ၁၀၆၉၄၂၄,၀၀၀/- (တစ်သောင်းခြောက်ရာကိုးဆယ့်လေးသိန်း နှစ်သောင်းလေးထောင်တိတိ) ဖြစ်သည်။

ထို့နောက် နိုင်ငံတော်သံဃမဟာနာယကအဖွဲ့ ဥက္ကဋ္ဌဆရာတော်ကြီး အမှူးပြုသော ဆရာတော်ကြီးများနှင့် အလှူရှင်များက ခင်းကျင်းပြသထားသည့် ပုံနှိပ်ထုတ်ဝေပြီးသော ပါရာဇိက ကဏ္ဍ အဋ္ဌကထာ (ပဌမောဘာဂေါ) အုပ်ရေ ၁၀၀၀၊ သီလက္ခန္ဓဝဂ္ဂဋ္ဌကထာ အုပ်ရေ ၁၀၀၀၊ ပါစိတျာဒိအဋ္ဌကထာ အုပ်ရေ ၅၀၀ တို့နှင့် ကွန်ပျူတာစာမူဆောင်ရွက်ပြီး ကျမ်းစာအုပ်များနှင့် Pagoda Digital Directory ရှင်းလင်းပြသမှုများကို လှည့်လည်ကြည့်ရှုခဲ့ကြောင်း သတင်းရရှိသည်။ **သတင်းစဉ်**

ဒုတိယဝန်ကြီး ဒေါက်တာအောင်ဇေယျ TTTC (ဘယ်လင်း)၌ World Youth Skills Day ပြိုင်ပွဲများမှ ထူးချွန်ဆုရရှိသူများအား ဂုဏ်ပြုချီးမြှင့်ပွဲတက်ရောက်

နေပြည်တော် ဇူလိုင် ၁၇

သိပ္ပံ၊နည်းပညာနှင့် ဆန်းသစ်တီထွင်မှု မဟာဗျူဟာစီမံကိန်း (၂၀၂၂-၂၀၂၇)ပါ လုပ်ငန်းစဉ်အရ နည်းပညာ၊ သက်မွေးပညာနှင့် လေ့ကျင့်ရေး ဆရာအတတ်သင်ကောလိပ်၊ TTTC (ဘယ်လင်း) ၌ ဇူလိုင် ၁၅ ရက်တွင် ကျရောက်သော World Youth Skills Day အထိမ်းအမှတ်အဖြစ် Youth Skills for Peace and Development ဆောင်ပုဒ်ဖြင့် ယင်းနေ့မှစ၍ ကျောင်းသား ကျောင်းသူများ၏ Skills ပြိုင်ပွဲများနှင့် Innovation Project ပြိုင်ပွဲများကို ကျင်းပလျက်ရှိရာ ယနေ့နံနက်ပိုင်းတွင် ဆုချီးမြှင့်ပွဲအခမ်းအနားကို ကျင်းပသည်။

အခမ်းအနားတွင် သိပ္ပံနှင့် နည်းပညာဝန်ကြီးဌာန ဒုတိယဝန်ကြီးဒေါက်တာအောင်ဇေယျက နိုင်ငံ့စီးပွား မြှင့်တင်ရေးဆိုင်ရာ MSMEs များ၊ စက်မှုဇုန်များ၊ အထူးစီးပွားရေးဇုန်များရှိ တန်ဖိုးမြှင့်ကုန်ထုတ်လုပ်ငန်းများ ဖွံ့ဖြိုးတိုးတက်ရေးအတွက် ခေတ်မီနည်းပညာများကို အသုံးချနိုင်မှုသည် အခရာကျရာ ယခုလိုပြိုင်ပွဲများမှ စွမ်းရည်ပြည့်ဝသော နည်းပညာရှင် လူငယ်များကို မြေတောင် မြှောက်ပေးနိုင်ပြီး ပြည်တွင်း စွန့်ဦးတီထွင်ဖန်တီးမှုများကို အားပေးမြှင့်တင်နိုင်မည်ဟု အလေးအနက် ယုံကြည်ပါကြောင်း ပြောကြားသည်။

ထို့နောက် မန္တလေးတိုင်းဒေသကြီးအစိုးရအဖွဲ့ သယံဇာတရေးရာဝန်ကြီးက ပြိုင်ပွဲဝင်ကျောင်းသား ကျောင်းသူများကို ဂုဏ်ပြုအမှာစကား ပြောကြားသည်။ ဆက်လက်၍ ဒုတိယဝန်ကြီး ဒေါက်တာ အောင်ဇေယျက ပြိုင်ပွဲအသီးသီးမှ အကဲဖြတ်ဒိုင်များထံ ဂုဏ်ပြုမှတ်တမ်းလွှာများ ပေးအပ်ချီးမြှင့်သည်။

ယင်းနောက် ဒုတိယဝန်ကြီးနှင့် တာဝန်ရှိသူများသည် ထူးချွန်ဆုရ ကျောင်းသား ကျောင်းသူများကို ဂုဏ်ပြုဆုများ ပေးအပ်ချီးမြှင့်ကြပြီး ပရောဂျက်များကိုလှည့်လည်ကြည့်ရှုအားပေးသည်။

ယခုနှစ် လက်တွေ့ကျွမ်းကျင်မှုစွမ်းရည်ပြိုင်ပွဲတွင် အင်ဂျင်နီယာဘာသာရပ်ခြောက်ခုတို့မှ ပြိုင်ပွဲဝင် ကျောင်းသား ကျောင်းသူ ၇၀ တို့ ပါဝင်ယှဉ်ပြိုင်ခဲ့ကြပြီး Innovation Project ပြိုင်ပွဲတွင် စက်မှုလယ်ယာ၊ ပြန်ပြည့်မြဲစွမ်းအင်၊ စက်ရုပ်နှင့် IT နည်းပညာများဆိုင်ရာ Innovation Project ၁၂ခုနှင့် Grassroot Innovation Project ရှစ်ခုတို့ ပါဝင်ယှဉ်ပြိုင်ခဲ့ကြပြီး ဆုချီးမြှင့်ငွေပေါင်း ကျပ်သိန်း ၁၀၀ ရှိကြောင်း သိရသည်။ **သတင်းစဉ်**

မှတ်သားဖွယ်ရာ မိုးရေချိန်များ

နေပြည်တော် ဇူလိုင် ၁၇

မှတ်သားဖွယ်ရာ မိုးရေချိန်များမှာ သာယာဝတီမြို့နှင့် ဇလွန်မြို့တို့တွင် ၅ ဒသမ ၁၆ လက်မစီ၊ ကော့သောင်းမြို့တွင် ၅ ဒသမ ၁၂ လက်မ၊ ပူတာအိုမြို့တွင် ၄ ဒသမ ၆၉ လက်မ၊ ချောင်းဆုံမြို့တွင် ၃ ဒသမ ၄၂ လက်မ၊ မြိတ်မြို့တွင် ၂ ဒသမ ၅၆ လက်မ၊ ကော့ကရိတ်မြို့တွင် ၂ ဒသမ ၃၂ လက်မ၊ ပဲခူးမြို့တွင် ၂ ဒသမ ၂၈ လက်မ၊ ထားဝယ်မြို့တွင် ၂ ဒသမ ၀၄ လက်မ၊ သီပေါမြို့နှင့် ကိုကိုးကျွန်းမြို့တွင် ၁ ဒသမ ၉၆ လက်မစီနှင့် ကျိုက်မရောမြို့တွင် ၁ ဒသမ ၈၅ လက်မတို့ ဖြစ်ကြသည်။ **မိုး/ဇလ**

အီဂျစ်အာရပ်သမ္မတနိုင်ငံ၏ (၇၂) ကြိမ်မြောက် အမျိုးသားနေ့ အထိမ်းအမှတ်ဧည့်ခံပွဲအခမ်းအနားကျင်းပ

ရန်ကုန် ဇူလိုင် ၁၇

အီဂျစ်အာရပ်သမ္မတနိုင်ငံ၏ (၇၂) ကြိမ်မြောက် အမျိုးသားနေ့အထိမ်းအမှတ်ဧည့်ခံပွဲအခမ်းအနားကို ယနေ့ညပိုင်းတွင် ရန်ကုန်မြို့ Park Royal Hotel ၌ ကျင်းပရာ ရင်းနှီးမြှုပ်နှံမှုနှင့် နိုင်ငံခြားစီးပွားဆက်သွယ်ရေးဝန်ကြီးဌာန ပြည်ထောင်စုဝန်ကြီး ဒေါက်တာကံဇော် တက်ရောက်သည်။

ဦးစွာ မြန်မာနိုင်ငံဆိုင်ရာ အီဂျစ်အာရပ်သမ္မတ နိုင်ငံသံအမတ်ကြီး H.E.Mrs. Aya Saad Mohamed Abdelkarim နှင့် တာဝန်ရှိသူများက ဧည့်ခံပွဲအခမ်းအနားသို့ တက်ရောက်လာကြသူများကို ရင်းရင်းနှီးနှီး ကြိုဆိုနှုတ်ဆက်ကြသည်။

ထို့နောက် ပြည်ထောင်စုသမ္မတ မြန်မာနိုင်ငံတော် နိုင်ငံတော်သီချင်းနှင့် အီဂျစ်အာရပ်သမ္မတ နိုင်ငံတော်သီချင်းတို့ဖြင့် အခမ်းအနားကို စတင်ဖွင့်လှစ်သည်။

ယင်းနောက် မြန်မာနိုင်ငံဆိုင်ရာအီဂျစ်အာရပ် သမ္မတနိုင်ငံ သံအမတ်ကြီး H.E.Mrs. Aya Saad Mohamed Abdelkarim နှင့် ရင်းနှီးမြှုပ်နှံမှုနှင့် နိုင်ငံခြားစီးပွားဆက်သွယ်ရေးဝန်ကြီးဌာန ပြည်ထောင်စုဝန်ကြီး ဒေါက်တာကံဇော်တို့က နှုတ်ခွန်း ဆက်စကားပြောကြားကြပြီး **(အပေါ်ယာပုံ)** (၇၂) နှစ်မြောက် အီဂျစ်အာရပ်သမ္မတနိုင်ငံ၏ အမျိုးသားနေ့အထိမ်းအမှတ်ကိတ်ကို လှီးဖြတ်ပေးကြသည်။

ဆက်လက်၍ ပြည်ထောင်စုဝန်ကြီးနှင့် သံအမတ်ကြီးတို့သည် တက်ရောက်လာကြသူများနှင့်အတူ စုပေါင်းမှတ်တမ်းဓာတ်ပုံရိုက်ကြပြီး အခမ်းအနားသို့ တက်ရောက်ကြသူများအား သံအမတ်ကြီးက ညစာစားပွဲဖြင့် တည်ခင်းဧည့်ခံသည်။

အဆိုပါအခမ်းအနားသို့ စိုက်ပျိုးရေး၊ မွေးမြူရေးနှင့် ဆည်မြောင်းဝန်ကြီးဌာန ပြည်ထောင်စုဝန်ကြီး ဦးမင်းနောင်၊ စွမ်းအင်ဝန်ကြီးဌာန ပြည်ထောင်စုဝန်ကြီး ဦးကိုကိုလွင်၊ ရန်ကုန်မြို့ရှိ နိုင်ငံခြားသံရုံးများမှ သံအမတ်ကြီးများ၊ သံရုံးယာယီတာဝန်ခံများ၊ ကုလသမဂ္ဂဆိုင်ရာ ဌာနေကိုယ်စားလှယ်များနှင့် ဖိတ်ကြားထားသူများ တက်ရောက်ကြသည်။

သတင်းစဉ်

ပြည်ထောင်စုဝန်ကြီး ဦးမြင့်ကြိုင် e–ID စနစ်အတွက် နည်းပညာဆိုင်ရာ ဆောင်ရွက်ချက်များကို အိန္ဒိယနိုင်ငံမှ နည်းပညာရှင်များက လေ့လာသုံးသပ်အကြံပြုဆွေးနွေးပွဲသို့တက်ရောက်

နေပြည်တော် ဇူလိုင် ၁၇

လူဝင်မှုကြီးကြပ်ရေးနှင့် ပြည်သူ့အင်အားဝန်ကြီးဌာနမှ အကောင်အထည်ဖော် ဆောင်ရွက်လျက်ရှိသည့် e–ID စနစ်အတွက် နည်းပညာဆိုင်ရာ ဆောင်ရွက်ချက်များကို အိန္ဒိယနိုင်ငံမှ နည်းပညာရှင်များက လေ့လာသုံးသပ်အကြံပြုဆွေးနွေးပွဲကို ယမန်နေ့မွန်းလွဲ ၃ နာရီက အဆိုပါဝန်ကြီးဌာန အစည်းအဝေးခန်းမ၌ ကျင်းပသည်။

ဆွေးနွေးပွဲတွင် လူဝင်မှုကြီးကြပ်ရေးနှင့် ပြည်သူ့အင်အားဝန်ကြီးဌာန ပြည်ထောင်စုဝန်ကြီး ဦးမြင့်ကြိုင်က အိန္ဒိယနိုင်ငံ Aadhaar စနစ်သည် အောင်မြင်သည့် နည်းပညာတစ်ခုဖြစ်ပြီး ယင်း Aadhaar စနစ်ကိုလေ့လာ၍ ယခု e–ID စနစ်ကို အကောင်အထည်ဖော် ဆောင်ရွက်နေခြင်းဖြစ်ပါကြောင်း၊ e–ID စနစ်သည် မြန်မာနိုင်ငံ၏ e–Government စနစ်အတွက် အခြေခံအကျဆုံး လုပ်ငန်းတစ်ခု ဖြစ်ပါကြောင်း၊ လက်ရှိမြန်မာနိုင်ငံ၏ e–ID စနစ်အတွက် လူတစ်ဦးချင်းစီ၏ Bio–graphic/Biometric ကောက်ယူ၍ ဂဏန်း (၁၀) လုံးပါ Unique ID နံပါတ်ထုတ်ပေး ဆောင်ရွက်လျက်ရှိပါကြောင်း၊ ယင်းလုပ်ငန်းစဉ်နှင့် ဆက်စပ်၍ ဝန်ကြီးဌာနများ၊ အခြားသောအဖွဲ့အစည်းများနှင့် ချိတ်ဆက်ကာ ပြည်သူ့ဝန်ဆောင်မှုလုပ်ငန်းများအား ဆက်လက်ဆောင်ရွက်သွားမည် ဖြစ်ပါကြောင်း၊ အိန္ဒိယနိုင်ငံမှ နည်းပညာဆိုင်ရာ ပညာရှင်များအနေဖြင့် မိမိတို့၏ e–ID စနစ် လုပ်ငန်းစဉ် ဆောင်ရွက်ချက်များအပေါ် လေ့လာသုံးသပ်၍ လုပ်ငန်းဆိုင်ရာ အကြံပြုချက်များ၊ တွေ့ကြုံရသည့် အခက်အခဲများအပေါ် ဖြေရှင်း ဆောင်ရွက်နိုင်မည့် နည်းလမ်းများကို ပွင့်ပွင့်လင်းလင်း ဆွေးနွေး အကြံပြုပေးကြစေလိုပါကြောင်း ရှင်းလင်းပြောကြားသည်။

ထို့နောက် ပြည်ထောင်စုဝန်ကြီးက အိန္ဒိယနိုင်ငံ ပြည်ပရေးရာဝန်ကြီးဌာနမှ Development Partnership Administration Mr. Anish Kumar ဦးဆောင်သော National Institute of Smart Government (NISC) နှင့် Modular Open–Source Identity Platform–(MOSIP) တို့မှ နည်းပညာရှင်ကိုယ်စားလှယ်များကို အမှတ်တရ လက်ဆောင်ပစ္စည်းများ ပေးအပ်သည်။

ယင်းနောက် လက်ရှိ e–ID စနစ်လုပ်ငန်း အကောင်အထည်ဖော်ဆောင်ရွက်နေသည့် နည်းပညာဆိုင်ရာအဖွဲ့နှင့် အိန္ဒိယနိုင်ငံ နည်းပညာဆိုင်ရာ ကိုယ်စားလှယ်အဖွဲ့တို့သည် နည်းပညာဆိုင်ရာ ဆွေးနွေးပွဲကို ဆက်လက်ကျင်းပပြီး အဆိုပါဆွေးနွေးပွဲကို ယနေ့တွင် ဆက်လက်ကျင်းပရာ မြန်မာနိုင်ငံ၏ e–ID စနစ်နှင့်ပတ်သက်၍ နည်းပညာဆိုင်ရာ လိုအပ်ချက်များအပေါ် အိန္ဒိယနိုင်ငံမှ နည်းပညာရှင်များက သုံးသပ်အကြံပြုကာ လိုအပ်သည်များ ပံ့ပိုးကူညီဆောင်ရွက်ပေးသွားမည် ဖြစ်ကြောင်း သိရသည်။

သတင်းစဉ်

လူဝင်မှုကြီးကြပ်ရေးနှင့် ပြည်သူ့အင်အားဝန်ကြီးဌာန ပုဗ္ဗသီရိမြို့နယ်ဦးစီးမှူးရုံး၌ Biometrics ဇီဝဆိုင်ရာ အချက်အလက်ကောက်ယူခြင်းလုပ်ငန်းဆောင်ရွက်

ပုဗ္ဗသီရိ ဇူလိုင် ၁၇

လူဝင်မှုကြီးကြပ်ရေးနှင့် ပြည်သူ့အင်အားဝန်ကြီးဌာန နေပြည်တော် ပုဗ္ဗသီရိမြို့နယ်ဦးစီးမှူးရုံး၌ အိမ်ထောင်စု လူဦးရေစာရင်း၊ နိုင်ငံသား စိစစ်ရေးကတ်ပြား ထုတ်ပေးခြင်းနှင့် e–ID စနစ်အတွက် Biographic/ Biometric ဇီဝဆိုင်ရာ အချက်အလက် ကောက်ယူခြင်းများကို ယနေ့မွန်းလွဲပိုင်းက ဆောင်ရွက်ခဲ့သည်။

အဆိုပါ အိမ်ထောင်စုလူဦးရေစာရင်း၊ နိုင်ငံသားစိစစ်ရေးကတ်ပြား ထုတ်ပေးခြင်းနှင့် e–ID စနစ်အတွက် Biographic/Bio–metric ဇီဝဆိုင်ရာ အချက်အလက်များကို လူဝင်မှုကြီးကြပ်ရေးနှင့် ပြည်သူ့အင်အား ဝန်ကြီးဌာန၊ မြို့နယ်ဦးစီးမှူးရုံး၌ ရပ်ကွက်/ကျေးရွာများမှ ကျား ၁၈ ဦး၊ မ ၂၂ ဦး၊ စုစုပေါင်းလူဦးရေ ၄၀ တို့အား ကောက်ယူခြင်းများ ဆောင်ရွက်ပေးခဲ့ရာ လူဝင်မှုကြီးကြပ်ရေးနှင့် ပြည်သူ့အင်အားဝန်ကြီးဌာနမှ ညွှန်ကြားရေးမှူး ဦးအောင်ခိုင်ဆွေ၊ ဒုတိယညွှန်ကြားရေးမှူး ဦးဇော်မြင့်၊ မြို့နယ်စီမံအုပ်ချုပ်ရေးအဖွဲ့ ဥက္ကဋ္ဌ ဦးစိန်ကြည်၊ အဖွဲ့ဝင်(၁) ဗိုလ်မှူးသန်းနိုင်ကျော်၊ အဖွဲ့ဝင်(၂)ဦးသန်းငွေ၊ လူဝင်မှုကြီးကြပ်ရေးနှင့် ပြည်သူ့အင်အားဝန်ကြီးဌာနမှ မြို့နယ်ဦးစီးမှူး ဦးသန်းနိုင်လင်းနှင့် တာဝန်ရှိသူများ၊ ပြည်သူများ တက်ရောက်ခဲ့ကြောင်း သိရသည်။

သန်းသန်းနွယ်(ပုဗ္ဗ)

အင်းတော်၌ တိုက်ရိုက်မျိုးစေ့ချကိရိယာဖြင့် မိုးစပါးစိုက်ပျိုးခြင်း ကွင်းသရုပ်ပြ

အင်းတော် ဇူလိုင် ၁၇

စစ်ကိုင်းတိုင်းဒေသကြီး အင်းတော်မြို့နယ် ကြာအင်းကျေးရွာ ကွင်းအမှတ် (၁၀၃၇) ၌ Drum Seeder (တိုက်ရိုက်မျိုးစေ့ချကိရိယာ) ဖြင့် မိုးစပါး စိုက်ပျိုးခြင်း ကွင်းသရုပ်ပြပွဲကို ယနေ့နံနက်က ကျင်းပကြောင်း သိရသည်။

ဒေသခံတောင်သူများ အနေဖြင့် ခေတ်မီစိုက်ပျိုးနည်းစနစ်များနှင့် အကျွမ်းတဝင် ရှိလာစေရေး၊ ခေတ်မီစိုက်ပျိုးနည်းစနစ်များကို စနစ်တကျအသုံးပြုတတ်လာစေရေး၊ စိုက်ပျိုးရေးစရိတ်များ သက်သာပြီး တစ်ဧက အထွက်နှုန်း ကောင်းမွန်လာစေရေး၊ တောင်သူများ၏ လူမှုစီးပွားရေးဘဝများ ဖွံ့ဖြိုးတိုးတက်လာစေရေး၊ ဒေသတွင်း ထွက်ကုန်များ တိုးမြှင့်လာစေရေးတို့ အတွက် ရည်ရွယ်၍ ယခုကဲ့သို့ စိုက်ပျိုးနည်းစနစ်များကို သရုပ်ပြပွဲကျင်းပရခြင်းဖြစ်ကြောင်း၊ အင်းတော်မြို့နယ်အနေဖြင့် နှစ်စဉ်မိုးစပါးကို လျာထားဧက ပြည့်မီအောင် စိုက်ပျိုးနိုင်ခဲ့ပြီး ယခု ၂၀၂၄ ခုနှစ်တွင် မိုးစပါးဧက ၅၅၉၈၀ စိုက်ပျိုးနိုင်ရေး လျာထားဆောင်ရွက်လျက်ရှိကြောင်း၊ ၂၀၂၄ ခုနှစ် ဇူလိုင်လဝက်အတွင်း မိုးစပါးဧက ၈၀၀၀ ကျော် စိုက်ပျိုးပြီးစီးထားရှိပြီးဖြစ်ကြောင်း၊ အင်းတော် မြို့နယ်စိုက်ပျိုးရေးဦးစီးဌာန ဦးစီးမှူး ဦးသိန်းခိုင်က ပြောသည်။

အဆိုပါ အခမ်းအနားသို့ အင်းတော်မြို့နယ် မြို့နယ်စီမံအုပ်ချုပ်ရေးအဖွဲ့ဥက္ကဋ္ဌ ဦးဖုန်ဂရိန်နှင့် အဖွဲ့ဝင်များ၊ ဌာနဆိုင်ရာများ၊ ဒေသခံတောင်သူများ တက်ရောက်ခဲ့ကြကြောင်း သိရသည်။

ကျော်သီဟ (မြန်/ဆက်)

မြန်မာ - ရုရှား စစ်ဘက်ကျန်းမာရေးစောင့်ရှောက်မှု အတွေ့အကြုံဖလှယ်ခြင်း ဆွေးနွေးပွဲပြုလုပ်

နေပြည်တော် ဇူလိုင် ၁၇

မြန်မာ - ရုရှား စစ်ဘက်ကျန်းမာရေးစောင့်ရှောက်မှု အတွေ့အကြုံဖလှယ်ခြင်း ဆွေးနွေးပွဲကို ယနေ့နံနက်ပိုင်းတွင် နေပြည်တော်ရှိ အမှတ်(၂) တပ်မတော်ဆေးရုံကြီး (ခုတင် ၁၀၀၀) ၌ ကျင်းပပြုလုပ်ရာ မြန်မာ့တပ်မတော်မှ ဆေးဝန်ထမ်း ညွှန်ကြားရေးမှူးရုံး ညွှန်ကြားရေးမှူး ဗိုလ်ချုပ် ကိုကိုလွင်နှင့် တပ်မတော်အရာရှိကြီးများ တက်ရောက်ကြပြီး ရုရှားဖက်ဒရေးရှင်းနိုင်ငံ ကာကွယ်ရေးဝန်ကြီးဌာနအောက်ရှိပင်မတပ်မတော်ဆေးဘက်ဆိုင်ရာ ညွှန်ကြားမှုဦးစီးဌာနမှ Major General Denis Vladimirovich DAVYDOV ဦးဆောင်သော ကိုယ်စားလှယ်အဖွဲ့ဝင်များ တက်ရောက်ကြသည်။

ဦးစွာ နှစ်နိုင်ငံအဖွဲ့ခေါင်းဆောင်များက အဖွင့်အမှာစကားများ အသီးသီးပြောကြားကြပြီး စစ်ဘက်ကျန်းမာရေးစောင့်ရှောက်မှု အတွေ့အကြုံများအား အပြန်အလှန် သုံးသပ်ဆွေးနွေးခြင်း၊ ဆေးဘက်ဆိုင်ရာသုတေသန ပူးပေါင်းဆောင်ရွက်နိုင်ရေးနှင့် ပတ်သက်၍ ရောဂါကာကွယ်ဆေးများ ထုတ်လုပ်နိုင်ရေးကိစ္စရပ်များ၊ ဆေးပညာရပ်ဆိုင်ရာ အဆင့်မြင့်သင်တန်းများ စေလွှတ်တက်ရောက်နိုင်ရေးကိစ္စရပ်များ၊ စစ်ဘက်ဆေးပညာရပ်ဆိုင်ရာ သင်ကြားရေးနှင့် လေ့ကျင့်ရေးကိစ္စရပ်များ၊ နှစ်နိုင်ငံဆေးတပ်ဖွဲ့များအကြား ဆေးဘက်ဆိုင်ရာ ပူးပေါင်းဆောင်ရွက်နိုင်ရေးကိစ္စရပ်များအား ဆွေးနွေးကြသည်။ ယင်းနောက် ဆေးဝန်ထမ်းညွှန်ကြားရေးမှူးရုံး သမိုင်းမှတ်တမ်း Video Clip ကို ကြည့်ရှုကြပြီး တက်ရောက်လာကြသူများနှင့်အတူ စုပေါင်းမှတ်တမ်းတင် ဓာတ်ပုံရိုက်ကြသည်။ ထို့နောက် ရုရှားတပ်မတော်မှ ကိုယ်စားလှယ်အဖွဲ့သည် အမှတ်(၂) တပ်မတော်ဆေးရုံကြီး (ခုတင်-၁၀၀၀) ထိခိုက်ဒဏ်ရာနှင့် အရိုးရောဂါကုသမှုဌာနသို့ သွားရောက်ကြည့်ရှုလေ့လာကြသည်။

ရုရှားဖက်ဒရေးရှင်းနိုင်ငံ ကာကွယ်ရေးဝန်ကြီးဌာနအောက်ရှိပင်မတပ်မတော်ဆေးဘက်ဆိုင်ရာ ညွှန်ကြားမှုဦးစီးဌာနမှ ကိုယ်စားလှယ်အဖွဲ့သည် မွန်းလွဲပိုင်းတွင် နေပြည်တော်ရှိ အမှတ်(၂) တပ်မတော်ဆေးရုံကြီး (ခုတင်-၁၀၀၀)၌ ကာကွယ်ရေးဦးစီးချုပ်ရုံး(ကြည်း)မှ စစ်ရေးချုပ် ဒုတိယဗိုလ်ချုပ်ကြီး စိုးမင်းဦးအား ဂါရဝပြုတွေ့ဆုံ၍ နှစ်နိုင်ငံတပ်မတော်နှစ်ရပ်အကြား အပြန်အလှန်ချစ်ကြည်ရေးခရီးစဉ်များ သွားရောက်နိုင်ရေးဆိုင်ရာ ကိစ္စရပ်များ၊ စစ်ဘက်ဆေးပညာရပ်ဆိုင်ရာ ပူးပေါင်းဆောင်ရွက်ရေး ကိစ္စရပ်များကို ရင်းနှီးပွင့်လင်းစွာ ဆွေးနွေးခဲ့ကြသည်။

အဆိုပါ ရုရှားဖက်ဒရေးရှင်းနိုင်ငံ ကာကွယ်ရေးဝန်ကြီးဌာနအောက်ရှိ ပင်မတပ်မတော်ဆေးဘက်ဆိုင်ရာ ညွှန်ကြားမှုဦးစီးဌာနမှ ကိုယ်စားလှယ်အဖွဲ့သည် ညနေပိုင်းတွင် နေပြည်တော်ရှိ တပ်မတော်စစ်သမိုင်းပြတိုက်နှင့် မြန်မာ့ကျောက်မျက်ရတနာ ပြတိုက်များသို့ သွားရောက်လေ့လာခဲ့ကြပြီး ပြည်ထောင်စုနယ်မြေ နေပြည်တော် ဒက္ခိဏသီရိမြို့နယ်ရှိ ဗုဒ္ဓဥယျာဉ်ဝတ္ထုကံတော်တွင် တည်ထားပူဇော်ထားသည့် မာရဝိဇယဗုဒ္ဓရုပ်ပွားတော်မြတ်ကြီးအား သွားရောက်လေ့လာဖူးမြော်ကြည်ညိုခဲ့ကြကြောင်း သတင်းရရှိသည်။ **သတင်းစဉ်**

ဆေးကုမ္ပဏီများမှ သုံးစွဲသူပြည်သူများသို့ ဆေးဝါးများ တိုက်ရိုက်ရောင်းချပွဲကျင်းပ

နေပြည်တော် ဇူလိုင် ၁၇

မြန်မာနိုင်ငံရှိ ဆေးဝါးသုံးစွဲသူပြည်သူများ ပြည်တွင်း၌ သင့်တင့်မျှတသည့် ဈေးနှုန်းများဖြင့် အဆင်ပြေစွာ ဝယ်ယူသုံးစွဲနိုင်ရေးနှင့် ဆေးဝါးများ မပြတ်လပ်ရေးအတွက် ရည်ရွယ်၍ စီးပွားရေးနှင့်ကူးသန်းရောင်းဝယ်ရေး ဝန်ကြီးဌာန၏ လမ်းညွှန်မှုဖြင့် မြန်မာနိုင်ငံ ဆေးနှင့် ဆေးပစ္စည်းလုပ်ငန်းရှင်များအသင်းမှ ဦးဆောင်၍ ဆေးကုမ္ပဏီများမှသုံးစွဲသူပြည်သူများသို့ တိုက်ရိုက်ဆေးရောင်းချပွဲကို ရန်ကုန်မြို့ ကုန်သည်လမ်းနှင့် လမ်း ၃၀ ထောင့်ရှိ မြန်မာကုန်သွယ်မှု မြှင့်တင်ရေးအဖွဲ့ ရန်ကုန်တိုင်းဒေသကြီး ဦးစီးမှူးရုံး၌ ဇူလိုင် ၁၇ ရက်မှ ၃၁ ရက်အထိ အပတ်စဉ် တနင်္လာနေ့မှ စနေနေ့အထိ (တနင်္ဂနွေနေ့နှင့် အများပြည်သူရုံးပိတ်ရက်မှအပ နံနက် ၉ နာရီမှ ညနေ ၄ နာရီအထိ) ဆေးဝါးရောင်းချခြင်းများ ပြုလုပ်မည်ဖြစ်ကြောင်းနှင့် ပြည်သူများအနေဖြင့် မိမိတို့ကျန်းမာရေးအတွက် လိုအပ်သောဆေးဝါးများကို အဆိုပါဆေးရောင်းချပွဲတွင် လေ့လာကြည့်ရှုဝယ်ယူနိုင်ကြောင်း သတင်းရရှိသည်။

သတင်းစဉ်

ရန်ကုန်တိုင်းဒေသကြီးအတွင်းရှိ မြို့နယ်အချို့တွင် ပြင်းထန်ဝမ်းပျက်ဝမ်းလျှောရောဂါ ဖြစ်ပွားခြင်းနှင့်ပတ်သက်၍ တုံ့ပြန်ဆောင်ရွက်ထားရှိမှုများအား သတင်းထုတ်ပြန်ခြင်း

(၁၇-၇-၂၀၂၄)၊ ည (၈:၀၀)နာရီ

ရန်ကုန်တိုင်းဒေသကြီးအတွင်းရှိ မြို့နယ်အချို့တွင် ဝမ်းပျက်ဝမ်းလျှောရောဂါ လက္ခဏာများဖြင့် လူနာအချို့ ဆေးရုံတက်ရောက်မှုများနှင့်ပတ်သက်၍ ကျန်းမာရေးဝန်ကြီးဌာန၏ အနီးကပ်ကြီးကြပ်ပံ့ပိုးမှုနှင့် ရန်ကုန်တိုင်းဒေသကြီးအစိုးရအဖွဲ့၏ ကြီးကြပ်လမ်းညွှန်ပံ့ပိုးမှုတို့ဖြင့် ကွင်းဆင်းအဖွဲ့များသည် ရောဂါကာကွယ်ထိန်းချုပ်ရေး လုပ်ငန်းများအား ဆောင်ရွက်လျက်ရှိရာ (၁၆-၇-၂၀၂၄) ရက်နေ့၊ ညနေ (၆:၀၀)နာရီမှ (၁၇-၇-၂၀၂၄)ရက်နေ့၊ ညနေ (၆:၀၀)နာရီအထိ (၂၄) နာရီအတွင်း ရန်ကုန်တိုင်းဒေသကြီးအတွင်းရှိ ဆေးရုံများတွင် ဝမ်းပျက်ဝမ်းလျှောရောဂါဖြင့် ဆေးရုံတက်ရောက်ကုသသူ လူနာသစ် (၆၇)ဦးရှိခဲ့ပြီး ၎င်းတို့အနက် (၃)ဦးမှာ ပြင်းထန်ဝမ်းပျက်ဝမ်းလျှောရောဂါဖြစ်ပွားသူ လူနာများဖြစ်ကြောင်းနှင့် လူနာအားလုံး၏ အခြေအနေမှာ သက်သာကောင်းမွန်လျက်ရှိကြောင်း တွေ့ရှိရပါသည်။ (၁၇-၇-၂၀၂၄)ရက်နေ့တွင် ရောဂါသက်သာပျောက်ကင်းသည့် လူနာ (၈၇) ဦးအား ဆေးရုံမှ ဆင်းခွင့်ပြုခဲ့သဖြင့် (၁၇-၇-၂၀၂၄)ရက်နေ့၊ ညနေ (၆:၀၀)နာရီအထိ ဝမ်းပျက်ဝမ်းလျှောရောဂါဖြင့် ဆေးရုံတက်ရောက်ခဲ့သော လူနာစုစုပေါင်း (၇၉၂) ဦးအား ဆေးရုံမှဆင်းခွင့်ပြုခဲ့ပြီး ဖြစ်ပါသည်။ ရန်ကုန်တိုင်းဒေသကြီးအတွင်း ဝမ်းပျက်ဝမ်းလျှောရောဂါ ကာကွယ်ထိန်းချုပ်ရေးလုပ်ငန်းများအား ဆက်လက်အရှိန်အဟုန်မြှင့်တင်ဆောင်ရွက်လျက်ရှိပါကြောင်းသတင်းထုတ်ပြန်အပ်ပါသည်။ **ကျန်းမာရေးဝန်ကြီးဌာန**

ပဲခူးခရိုင်စီမံအုပ်ချုပ်ရေးအဖွဲ့ဥက္ကဋ္ဌဖလား လေးမြို့နယ် ယူ- ၂၀ အမျိုးသမီးဘောလုံးပြိုင်ပွဲ ဆုချီးမြှင့်ပွဲကျင်းပ

ပဲခူး ဇူလိုင် ၁၇

ပဲခူးခရိုင် စီမံအုပ်ချုပ်ရေးအဖွဲ့ဥက္ကဋ္ဌဖလား လေးမြို့နယ် ယူ-၂၀ အမျိုးသမီးဘောလုံးပြိုင်ပွဲ ဗိုလ်လုပွဲနှင့် ဆုချီးမြှင့်ခြင်းအခမ်းအနားကို ဇူလိုင် ၁၇ ရက် ညနေပိုင်းက ပဲခူးမြို့ ဥဿာမြို့သစ် ခရိုင်အားကစားကွင်း၌ ကျင်းပသည်။

ဦးစွာ ပဲခူးမြို့နယ်အမျိုးသမီးဘောလုံးအသင်းနှင့် သနပ်ပင်မြို့နယ်အမျိုးသမီးဘောလုံးအသင်းတို့ ဗိုလ်လုပွဲအဖြစ် ယှဉ်ပြိုင်ကစားနေမှုကို ပဲခူးတိုင်းဒေသကြီး အားကစားနှင့်ကာယပညာဦးစီးဌာန ညွှန်ကြားရေးမှူး၊ ပဲခူးခရိုင်နှင့် မြို့နယ်စီမံအုပ်ချုပ်ရေးအဖွဲ့ဥက္ကဋ္ဌနှင့်အဖွဲ့ဝင်များ၊ ခရိုင်နှင့်မြို့နယ်အဆင့်ဌာနဆိုင်ရာများ၊ ကျောင်းသား ကျောင်းသူများ၊ ဘောလုံးချစ်ပရိသတ်များက ကြည့်ရှုအားပေးကြသည်။

ထို့နောက် ဆုချီးမြှင့်ခြင်းအခမ်းအနားကျင်းပရာ ပဲခူးခရိုင်အဆင့်ဌာနဆိုင်ရာများက အကောင်းဆုံးအားကစားသမားဆုရရှိသူများနှင့် နှစ်သိမ့်ဆုရရှိသည့် ဝေါမြို့နယ်အသင်းတို့အား ဆုတံဆိပ်များနှင့် ငွေသားဆုများ ပေးအပ်ချီးမြှင့်သည်။

ယင်းနောက် တတိယဆုရရှိသော ကဝမြို့နယ်အသင်းအား မြို့မိမြို့ဖ ဦးဇေယျာထွဋ်က တစ်ဦးချင်းဆုတံဆိပ်နှင့်ငွေသားဆုကိုလည်းကောင်း၊ ဒုတိယဆုရရှိသည့် သနပ်ပင်မြို့နယ် အသင်းအား ပဲခူးခရိုင်ပညာရေးမှူး ဒေါ်မာမာစုက တစ်ဦးချင်းဆုတံဆိပ်များနှင့် ငွေသားဆုငွေကျပ် လေးသိန်းအားလည်းကောင်း၊ ပထမဆုရရှိသော ပဲခူးမြို့နယ်အသင်းအား တိုင်းဒေသကြီး အားကစားနှင့် ကာယပညာဦးစီးဌာန ညွှန်ကြားရေးမှူး ဦးနေမျိုးလွင်က တစ်ဦးချင်းဆုတံဆိပ်နှင့် ငွေသားဆုငွေကျပ် ခုနစ်သိန်းအားလည်းကောင်း၊ ပဲခူးခရိုင်စီမံအုပ်ချုပ်ရေးအဖွဲ့ခေတ္တဥက္ကဋ္ဌ ဦးညီညီလွင်စိုးက တံခွန်စိုက်ဆုဖလားအားလည်းကောင်း ပေးအပ်ချီးမြှင့်ခဲ့သည်။ **(ယာပုံ)**

အဆိုပါ ယူ-၂၀ အမျိုးသမီးဘောလုံးပြိုင်ပွဲအား ဇူလိုင် ၁၀ ရက်မှ ၁၇ ရက်အထိ ကျင်းပခဲ့ပြီး ခရိုင်အတွင်းရှိ ပဲခူး၊ သနပ်ပင်၊ ကဝ၊ ဝေါမြို့နယ် လေးမြို့နယ်မှ ပြိုင်ပွဲဝင်အသင်း လေးသင်းပါဝင်ကာ အုပ်စုပတ်လည်ယှဉ်ပြိုင်ကစားခဲ့ကြောင်း သိရသည်။ **သက်ထက်**

ပန်းတောင်းမြို့နယ်အတွင်းရှိ ရေဘေးသင့်ပြည်သူများအား သွားရောက်အားပေးထောက်ပံ့

ပန်းတောင်း ဇူလိုင် ၁၇

ရေဝတီမြစ်ရေမြင့်တက်ခဲ့မှုကြောင့် ပန်းတောင်းမြို့နယ်ရှိ မြစ်ကမ်းဘေးရှိ အနိမ့်ပိုင်းရပ်ကွက်/ကျေးရွာများရှိ ရေဘေးသင့်ပြည်သူများအား ယမန်နေ့ နံနက်ပိုင်းက ပဲခူးတိုင်းဒေသကြီး ဝန်ကြီးချုပ် ဦးမျိုးဆွေဝင်းနှင့်ဇနီးတို့ သွားရောက်အားပေးထောက်ပံ့ခဲ့သည်။

ဦးစွာ တိုင်းဒေသကြီး ဝန်ကြီးချုပ်နှင့်ဇနီးတို့သည် ပန်းတောင်းမြို့ ပေါ်တော်မူ (ရှင်ဖြူ)ဘုရားရှိ ရေဘေးကယ်ဆယ်ရေးစခန်းသို့ သွားရောက်၍ ရေဘေးသင့်ပြည်သူများကို အားပေးစကား ပြောကြားခဲ့ပြီး ပဲခူးတိုင်းဒေသကြီးအစိုးရအဖွဲ့ အစီအစဉ်ဖြင့် ဆန်၊ ဆီ၊ ကြက်ဥ၊ ခေါက်ဆွဲခြောက်နှင့် အာဟာရမုန့်များကိုလည်းကောင်း၊ ဘေးအန္တရာယ်ဆိုင်ရာစီမံခန့်ခွဲမှုဦးစီးဌာန၏ ဆန်ရိက္ခာဖိုး နှစ်ပတ်စာ ထောက်ပံ့ငွေကျပ် ၄၆၄၉၄၀၀ အားလည်းကောင်း ထောက်ပံ့ပေးအပ်ခဲ့သည်။ ယင်းနောက် ရေဝင်ရောက်သည့် ရပ်ကွက်/ ကျေးရွာများအတွင်း ရေပြန်လည်ကျဆင်းသွားပါက အများနှင့်သက်ဆိုင်သည့် နေရာများဖြစ်သည့် စာသင်ကျောင်း၊ ဆေးရုံ၊ ဘာသာရေးအဆောက်အအုံ စသည်တို့အား တစ်ပါတည်း သန့်ရှင်းရေးပြုလုပ်ရန်၊ ကျန်းမာရေးဆိုင်ရာ ကူးစက်ရောဂါဖြစ်ပွားမှုမရှိစေရေး စစ်ဆေးဆောင်ရွက်ရန်၊ ရေဘေးကယ်ဆယ်ရေးစခန်းအလိုက် ဌာနဆိုင်ရာပူးပေါင်းပါဝင်သည့် အဖွဲ့များဖြင့် ကြီးကြပ်စောင့်ရှောက်ရန် မှာကြားသည်။

ထို့နောက် တိုင်းဒေသကြီး ဝန်ကြီးချုပ်နှင့်အဖွဲ့သည် ပန်းတောင်းမြို့နယ် ရေဝတီမြစ်ကမ်းဘေး မြေနိမ့်ပိုင်းရှိ ရပ်ကွက်/ကျေးရွာများအတွင်း ရေဝင်ရောက်နေမှုအား လိုက်လံကြည့်ရှုစစ်ဆေးပြီး ရေဝင်ရောက်ခဲ့သည့် ဌာနဆိုင်ရာများအတွက် ထောက်ပံ့ငွေများ ပေးအပ်သည်။ ယင်းနောက် ပန်းတောင်း-ဥဿျစ်ပင်မြို့ ကားလမ်းတစ်လျှောက် ရေဝတီမြစ်ရေဝင်ရောက်မှု အခြေအနေများကို လှည့်လည်ကြည့်ရှုခဲ့ပြီး ရေအမြန်ဆုံး ပြန်လည်ကျဆင်းစေရေးနှင့် ရေဝပ်ကျန်ရှိမှုမရှိစေရေး စစ်ဆေးဆောင်ရွက်ရန် တာဝန်ရှိသူများအား မှာကြားသည်။

ယင်းနောက် တိုင်းဒေသကြီး ဝန်ကြီးချုပ်သည် ပန်းတောင်းမြို့နယ် ရွှေကျောင်းကုန်းကျေးရွာ၌ ပေါင်ကြီးတင်စနစ်ဖြင့် မိုးနှမ်း(ဆင်းရတနာ-၃) ၁၀ ဧက စိုက်ပျိုးအောင်မြင်ဖြစ်ထွန်းနေမှုကို ကြည့်ရှုအားပေးပြီး ဒေသခံတောင်သူများနှင့် တွေ့ဆုံအမှာစကား ပြောကြားခဲ့ကြောင်း သိရသည်။

တိုင်းဒေသကြီး(ပြန်/ဆက်)

တနင်္သာရီတိုင်းဒေသကြီးဝန်ကြီးချုပ် ကျောင်းစာကြည့်တိုက်များ ဖွံ့ဖြိုးတိုးတက်ရေးနှင့် စာဖတ်ရှိန်မြှင့်တင်ရေးပွဲ ကြည့်ရှုအားပေး

ထားဝယ် ဇူလိုင် ၁၇

ကျောင်းစာကြည့်တိုက်များ ဖွံ့ဖြိုးတိုးတက်စေရန်၊ ကျောင်းသား ကျောင်းသူများ စာအုပ်စာပေ လေ့လာဖတ်ရှုနိုင်ရန်၊ စာပေလေ့လာဖတ်ရှုခြင်းမှ ရရှိသော အသိပညာဗဟုသုတများကို ပြန်လည်အသုံးချမှုဝေပေးနိုင်ရန်၊ ကျောင်းသား ကျောင်းသူများ ကျန်းမာကြံ့ခိုင်သန်စွမ်းစေရန် ရည်ရွယ်၍ တနင်္သာရီတိုင်းဒေသကြီးအစိုးရအဖွဲ့၏ စီမံမှုဖြင့် ပြန်ကြားရေးနှင့်ပြည်သူ့ဆက်ဆံရေးဦးစီးဌာနနှင့် အခြေခံပညာဦးစီးဌာနတို့ ပူးပေါင်းကျင်းပသော ကျောင်းစာကြည့်တိုက်များ ဖွံ့ဖြိုးတိုးတက်ရေးနှင့် စာဖတ်ရှိန်မြှင့်တင်ရေးပွဲတော်ကို ယနေ့နံနက်ပိုင်းက ထားဝယ်မြို့ အမှတ်(၂) အခြေခံပညာအထက်တန်းကျောင်း၌ ကျင်းပသည်။

အားကစားနည်းများ လှည့်လည်ကြည့်ရှု

ထို့နောက် တိုင်းဒေသကြီးဝန်ကြီးချုပ် ဦးမြတ်ကိုနှင့် တာဝန်ရှိသူများက ကျောင်းစာကြည့်တိုက်များ ဖွံ့ဖြိုးတိုးတက်ရေးနှင့် စာဖတ်ရှိန်မြှင့်တင်ရေးပွဲတော်အတွင်း ခင်းကျင်းပြသထားသည့် လှပသာယာပြည်မြန်မာ ရောင်စုံဓာတ်ပုံများ၊ စကားရည်လုပြိုင်ပွဲ၊ အထက်တန်းအဆင့်နှင့် အလယ်တန်းအဆင့် ကျပန်းစကားပြောပြိုင်ပွဲများ၊ ပုံပြင်ပြောပြိုင်ပွဲ၊ ကဗျာရွတ်ဆိုပြိုင်ပွဲ၊ အထက်တန်းအဆင့်နှင့် အလယ်တန်းအဆင့် စာစီစာကုံးပြိုင်ပွဲများ၊ ပျော်ပွဲရွှင်ပွဲအနေဖြင့် ဆေးရောင်ခြယ်ပြိုင်ပွဲ၊ သတ်ပုံအမှန်ရွေးပြိုင်ပွဲ၊ စကားပုံဆက်ပြိုင်ပွဲ၊ အရုပ်ဆက်ပြိုင်ပွဲ၊ အားကစားအနေဖြင့် ခါးကွင်းလှည့်ကစားနည်းနှင့် ခွက်နင်းကစားနည်းများကို လှည့်လည်ကြည့်ရှုအားပေးပြီး ကျောင်းစာကြည့်တိုက်ကို ကြည့်ရှုသည်။

ကျောင်းသား ကျောင်းသူများ ပါဝင်ဆင်နွှဲ

ယနေ့ကျင်းပသည့် ကျောင်းစာကြည့်တိုက်များ ဖွံ့ဖြိုးတိုးတက်ရေးနှင့် စာဖတ်ရှိန်မြှင့်တင်ရေးပွဲတော်သို့ အခြေခံပညာကျောင်း အမှတ်(၂)မှ ကျောင်းသား ကျောင်းသူ ၈၀၀ ခန့် တက်ရောက်ခဲ့ကြပြီး ပွဲတော်တွင် ခင်းကျင်းပြသထားသည့် ဓာတ်ပုံပြဘုတ်များနှင့် စာအုပ်ပြပွဲကို စိတ်ပါဝင်စားစွာ ကြည့်ရှုလေ့လာခဲ့ကြပြီး ပြိုင်ပွဲများတွင် ပါဝင်ဆင်နွှဲကြသည့်ပြိုင်ပွဲဝင်များနှင့် ဆုရရှိသူများအား ဇူလိုင် ၁၈ ရက်တွင် ဆုများပေးအပ်ချီးမြှင့်မည်ဖြစ်ကြောင်း သိရသည်။

တိုင်းဒေသကြီး(ပြန်/ဆက်)

ပွင့်ဖြူမြို့နယ်ရှိ ရေဘေးသင့်ကျေးရွာများမှ ကျွဲ၊ နွား တိရစ္ဆာန်များကို ကာကွယ်ဆေးများ အခမဲ့ထိုးနှံ

ပွင့်ဖြူ ဇူလိုင် ၁၇

မကွေးတိုင်းဒေသကြီး ပွင့်ဖြူမြို့နယ်၌ ရေဝတီမြစ်ရေ မြင့်တက်မှုကြောင့် ကျွဲ၊ နွား တိရစ္ဆာန်များကို ရေလွတ်ရာကုန်မြင့်များရှိသည့်နေရာသို့ ယာယီရွှေ့ပြောင်းထားသော ကျွဲ၊ နွားတိရစ္ဆာန်များ ကူးစက်ရောဂါမဖြစ်ပွားစေရေးအတွက် မြို့နယ်မွေးမြူရေးနှင့် ကုသရေးဦးစီးဌာန ဦးစီးအရာရှိ ဒေါက်တာဝေလွင်ဦး ဦးဆောင်သော ဝန်ထမ်းများသည် ဇူလိုင် ၁၆ ရက်က ပွင့်ဖြူမြို့နယ် သံကိုင်းကျေးရွာ၊ သိမ်ကုန်းကျေးရွာနှင့် ကံလှကျေးရွာမှ ရေဘေးရှောင် နွားကောင်ရေ ၂၅၀ ကို ပေါင်ပုပ်လပ်ပုပ်ရောဂါ ကာကွယ်ဆေးနှင့် ကျွဲအကောင် ၅၀ ကို လည်ချောင်းကွဲရောဂါ ကာကွယ်ဆေးများ အခမဲ့ကွင်းဆင်းထိုးနှံပေးခဲ့ကြောင်း မြို့နယ်မွေးမြူရေးနှင့် ကုသရေးဦးစီးဌာနမှ သိရသည်။

လှိုင်ဝင်းလေး(ပွင့်ဖြူမြေ)

ဝမ်းတွင်းမြို့နယ်၌ အိမ်ထောင်စုလူဦးရေနှင့် နိုင်ငံသားကတ်များ ကွင်းဆင်းဆောင်ရွက်ပေး

ဝမ်းတွင်း ဇူလိုင် ၁၇

မန္တလေးတိုင်းဒေသကြီး ဝမ်းတွင်းမြို့နယ်တွင် အိမ်ထောင်စုလူဦးရေစာရင်း တိကျမှန်ကန်စေရေးအတွက် ပန်းခင်းစီမံချက်(၃)ဖြင့် အိမ်ထောင်စု လူဦးရေနှင့် နိုင်ငံသားကတ်များ ကွင်းဆင်းဆောင်ရွက်ပေးခြင်းကို ယမန်နေ့က လူးခင်းကျေးရွာအုပ်စုရှိ အခြေခံပညာ ကျောင်း၌ ဆောင်ရွက်ခဲ့သည်။

ထိုသို့ မြို့နယ်အတွင်းရှိ ရပ်ကွက်/ ကျေးရွာအုပ်စုများအလိုက် ကွင်းဆင်းဆောင်ရွက်ရေးအဖွဲ့များက ဆောင်ရွက်ပေးလျက်ရှိပြီး အခြေခံပညာအထက်တန်းကျောင်း-ခွဲ(ပျားစွဲ)သို့ ကွင်းဆင်းဆောင်ရွက်ရာတွင် ပန်းခင်းစီမံချက်ဖြင့် အကျုံးဝင်သော ကျောင်းသား ကျောင်းသူ စုစုပေါင်း ၁၄၇ ဦးတို့အား အိမ်ထောင်စုလူဦးရေနှင့် နိုင်ငံသားကတ်များ ဆောင်ရွက်ပေးနိုင်ခဲ့ကြောင်း လဝက ဦးစီးအရာရှိ ဦးစိုးမင်းထံမှ သိရသည်။

မြို့နယ် (ပြန်/ဆက်)

မြဝတီမြို့ အ.ထ.က(၁)ကျောင်း၌ လူငယ်စကားဝိုင်းကျင်းပ

မြဝတီ ဇူလိုင် ၁၇

ကရင်ပြည်နယ် မြဝတီခရိုင် ပြန်ကြားရေးနှင့် ပြည်သူ့ဆက်ဆံရေးဦးစီးဌာနနှင့် အခြေခံပညာဦးစီးဌာနတို့ ပူးပေါင်း၍ လူငယ်စကားဝိုင်းဆွေးနွေးပွဲကို ဇူလိုင် ၁၆ ရက်က မြဝတီမြို့ အမှတ်(၁) အခြေခံပညာအထက်တန်းကျောင်း၌ ကျင်းပသည်။

အခမ်းအနားတွင် ခရိုင်ပြန်ကြားရေးနှင့် ပြည်သူ့ဆက်ဆံရေးဦးစီးဌာန ဦးစီးအရာရှိ ဒေါ်ဇာဖြူဝင်းက နိုင်ငံတော်ကြီးဖွံ့ဖြိုးတိုးတက်ရန် မျိုးဆက်သစ်လူငယ်များ၏ အခန်းကဏ္ဍသည် များစွာအရေးပါကြောင်း၊ ငယ်ရွယ်စဉ်မှစ၍ ဘဝရည်မှန်းချက်များ ထားရှိရမည်ဖြစ်ကြောင်း ရှင်းလင်းပြောကြားသည်။

ထို့နောက်လူငယ်စကားဝိုင်း ဆွေးနွေးပွဲစတင်ခဲ့ရာ ဒေါ်ကြည်ကြည်ဖြိုးကျော်က ဦးဆောင်၍ Grade-10 ကျောင်းသား ကျောင်းသူများက လူငယ်နှင့် စာပေတန်ဖိုး၊ လူငယ်နှင့် မူးယစ်ဆေးဝါးအန္တရာယ်တို့ကာကွယ်၊ လူငယ်နှင့် အားကစားကဏ္ဍမြှင့်တင်စို့ ခေါင်းစဉ်တို့ဖြင့် ဆွေးနွေးခဲ့ကြပြီး ကျောင်းသား ကျောင်းသူများက ခေါင်းစဉ်အလိုက် သိရှိလိုသည်များကို မေးမြန်းဆွေးနွေးခဲ့ကြောင်း သိရသည်။

ဇာဖြူဝင်း(မြဝတီ)

ကြီးမြန်သစ်ပင် စိုက်ပျိုးလျှင် စွမ်းအင်လည်းရ ပြည်လည်းလှ

စိတ်ဓာတ်ကောင်းလျှင်အောင်ပွဲဆင် ... ငြိမ်းချမ်းရေးနှင့်ဖွံ့ဖြိုးရေးအတွက်

မိုးကေနိုင်

အာဇာနည်နေ့အခါသမယရောက်တိုင်း ဗိုလ်ချုပ်အောင်ဆန်းအမှူးပြုသည့် အာဇာနည်ခေါင်းဆောင်ကြီးများကို ယခင်ထက် ပိုအမှတ်ရမိ၊ သတိတရဖြစ်မိသည်။ ကလေးဘဝကတည်းက မစိမ်းခဲ့သည့် အာဇာနည်နေ့၊ လူတိုင်း၏ရင်ထဲတွင် ရှိနှင့်ပြီးသည့် အာဇာနည်ခေါင်းဆောင်ကြီးများ၊ ရင်ထဲ နှလုံးသားထဲ အမြဲရှိသော်လည်း ဗိုလ်ချုပ်တို့ မျှော်လင့်ခဲ့ဖူးသော မျှော်လင့်ချက်များ ဖြစ်လာခဲ့ပြီလား၊ နိုင်ငံရေး၊ စစ်ရေးမျိုးဆက်အသီးသီးက လက်ဆင့်ကမ်းသယ်ယူ၊ ကြိုးစားပမ်းစား ထိန်းသိမ်းကာကွယ်ခဲ့ကြပေမယ့် လိုချင်သည့်ရည်မှန်းချက် ရောက်လိုသည့်ပန်းတိုင်ကော ရောက်ပြီလား၊ ပြန်လည်ဆန်းစစ်ရလျှင် အဝေးမှာ ကျန်ရစ်ဆဲ၊ တိုးတက်မှုတစ်လှည့် ဆုတ်ယုတ်မှု တစ်လှည့်မျှသာ...။

နိုင်ငံတော်၊ ပြည်သူ၊ တိုင်းရင်းသားတို့၏ ဆန္ဒများနှင့် တစ်ထပ်တည်းမကျခဲ့

အရင်းစစ်တော့ တိုင်းပြည်မှာ စည်းလုံးမှုမရှိ၊ ညီညွတ်မှုမရှိသည့်ကြားထဲမှ ပြည်တွင်း ပြည်ပ ဖိအားမျိုးစုံအောက်မှာ နိုင်ငံအချုပ်အခြာအာဏာနှင့် လွတ်လပ်ရေးမဆုံးရှုံးရေး၊ နိုင်ငံသူ၊ နိုင်ငံသားများ ဘေးကင်းလုံခြုံရေးသာမက တစ်ဦးချင်း ဝင်ငွေ တိုးအောင်နှင့် နိုင်ငံစားနပ်ရိက္ခာဖူလုံအောင် မနည်း ကြိုးပမ်းဆောင်ရွက်ပေးနေရသည်။ နိုင်ငံကို ပါတီစုံ ဒီမိုကရေစီနှင့်အတူ ပြည်ထောင်စုတိုင်းရင်းသားတို့ အတွက် ဖက်ဒရယ်အုပ်ချုပ်ရေးစနစ် အကူးအပြောင်း ကိုလည်း ပုံဖော်နေရသည်။ အပြောင်းအလဲတိုင်းမှာ စိန်ခေါ်မှုက ကြမ်းတမ်းသည်ဆိုသော်လည်း မြန်မာ ပြည် အလှည့်အပြောင်းက ဘယ်ခေတ်ဘယ်အခါနှင့် မှမတူ စိန်ခေါ်ချက်များကား ပြင်းထန်ဆိုးရွားလှသည်။

ထွက်ပေါက်က နိုင်ငံရေးနည်းလမ်းတစ်ခုတည်း ဆိုပေမယ့် စစ်ရေးနည်းလမ်းကို ပညာမဲ့ရွေးချယ် ခဲ့ကြသူများကိုလည်း အံ့သြစွာတွေ့ရသည်။ တစ်ဖက်က ညီညွတ်ရေးကို အမြော်အမြင်ဖြင့် တွင်တွင်လက်ကိုင်ထားသော်လည်း အခြား တစ်ဖက်က ညီညွတ်ရေးကို အသိမဲ့စွာ ပစ်ပယ်ထား သည်ကို တွေ့ရသည်။ ရိုးသားပြီး အမြော်အမြင်ရှိ သည့် တိုင်းရင်းသားတို့က စည်းစည်းလုံးလုံးနှင့် တစ်သွေးတည်း၊ တစ်သားတည်း နေလိုကြသော် လည်း သူတို့ကမူ အများတိုးတက်လိုသည့်အရေးကို မျက်ကွယ်ပြုကာ ပြည်ထောင်စုကြီးပြိုကွဲအောင်၊ အချုပ်အခြာအာဏာ လက်လွတ်ဆုံးရှုံးရလေအောင် မနားတမ်းဖျက်ဆီးနေကြဆဲဖြစ်သည်။

ဗိုလ်ချုပ်တို့ခေတ်ကလို တိုင်းပြည်အတွက်၊ ငါတို့လူမျိုးအတွက်ဆိုသည့် ပေးဆပ်ရဲသည့် တိုင်းရင်းသားခေါင်းဆောင်မျိုးများ၊ အခွင့်အလမ်း ကောင်းကို ယူတတ်သည့် တိုင်းရင်းသားခေါင်းဆောင် များ ဤဘက်ခေတ်မှာ မရှိကြတော့ပေ။ မိမိတစ်ဦး ချင်း၊ မိမိမိသားစု မိမိအလွမ်းသင့်ရာလူတစ်စု လူမျိုးစုတစ်စုကောင်းစားဖို့ရာအတွက်သာ ဖြစ်နေ ကြတော့သည်။

အင်အားကို ဘက်စုံတည်ဆောက်နေရသော ကာလကြီးမှာ များစွာလေ့လာနိုင်မှသာ

ကမ္ဘာကြီးနှင့်ယှဉ်၍ မြင်လို့ရသည်။ ယခင်က အမေရိကန်ဦးဆောင်သည့် ကမ္ဘာလုံးဆိုင်ရာ ဒီမိုကရေစီ။ ယခုတော့ အမေရိကန်သည်ပင် သူ့အတ္တ၊ သူ့နိုင်ငံ၊ သူ့အစိုးရ၊ သူ့ပါတီ အကျိုးစီးပွား သက်သက်ဖြစ်နေသည်ကို သတိပြုသင့်သည်။ ပထဝီစီးပွားရေး၊ ပထဝီနိုင်ငံရေးများအပေါ် အခြေခံ ပြီး အကျိုးတူရာအချင်းချင်း ပေါင်းဖက်လာကြသည့် ခေတ်ဝယ် နိုင်ငံငယ်လေးများကို အင်အားကြီးများ က ဝင်ရောက်စွက်ဖက်ပြီး အမျိုးမျိုးခြယ်လှယ်မှု ပြုကြသည့် အခြေအနေရောက်နေသည်။ အင်အား ကြီးများ ဖန်တီးသည့် ကိုယ်စားပြုစစ်ပွဲများသည် ဒေသအနှံ့ပျံ့နှံ့လာမည့်အနေအထား များစွာရှိလာ နေပြီဖြစ်သည်။

ထို့ကြောင့် ယခုလိုကာလတွင် နိုင်ငံအားလုံးမှာ အင်အားကို အကြီးအကျယ် တည်ဆောက်လာနေ ကြသည်။ အင်အားဆိုသည့်နေရာမှာ စစ်ရေးအပြင် စီးပွားရေးအင်အားလည်းပါသည်။ လူ့စွမ်းအား အရင်းအမြစ်ကလည်း လျော့ကျသွားလို့မဖြစ်၊ အင်အားကို ဘက်စုံတိုးမြှင့် တည်ဆောက်နေရသော ကာလကြီးထဲ ရောက်နေကြရသည်။ ယခင်ဗိုလ်ချုပ် တို့ခေတ်က လူငယ်နိုင်ငံရေးသမားတော်တော် များများက ပညာ၏ တန်ဖိုးကိုသိပြီး ပညာကို အစွမ်းကုန် သင်ယူကြသည်။ တိုင်းတစ်ပါး လက်အောက် ကျွန်သပေါက်ဘဝမှာ ဘဝနာခဲ့ကြ၍ ဖြစ်သည်။ ထို့ကြောင့် စာများများဖတ်ပြီး ပညာကို ရအောင်သင်ယူကာ ပြည်တွင်း ပြည်ပအခြေအနေ များကို နှံ့စပ်အောင်လေ့လာခဲ့ကြပြီး နိုင်ငံတကာ အခြေအနေကိုကြည့်၍ ကိုယ့်နိုင်ငံအတွက် အကျိုး ရှိအောင် လိုအပ်သလို အသုံးချနိုင်ခဲ့ကြသည်။

သင်ယူရာတွင်လည်း ကိုလိုနီအရှင်သခင်များ နှင့်အပြိုင် ပညာကို ကြိုးစားသင်ယူကြရခြင်း ဖြစ်သည်။ အဓိကဦးတည်ချက်က မိမိလူမျိုးကို သူ့ကျွန်ဘဝမှ လွတ်မြောက်အောင်နှင့် ကိုယ့်နိုင်ငံ လွတ်လပ်ရေးရအောင်ဖြစ်သည်။ ထို့အတွက် မရ ရသည့်နည်းဖြင့် လွတ်လပ်ရေးကို အရယူရန် မိမိတို့ ၏ စဉ်းစားပုံ၊ တွေးခေါ်ပုံတွေကိုပါ ပြောင်းလဲနိုင်စွမ်း ရှိခဲ့ကြခြင်းကိုမူ အသိအမှတ်ပြုရမည်ဖြစ်သည်။

ရိုးသားမှုအရင်းခံ၍ ယုံကြည်မှုနှင့် နားလည်မှု ခြံရံနိုင်မှသာ

အယူမှန်၍ အမြင်ပါမှန်သည့်အခါ တွေးပုံခေါ်ပုံ မှအစ ရိုးသားဖြောင့်မတ်နိုင်ခဲ့ကြသည်။ ရိုးသားမှု ဟူသည် မှန်တာကိုသာ လုပ်တတ်ပြီး မမှန်တာဆို ရှောင်မည်ဟူ၍ မကောင်းတာ၊ မမှန်တာကို ဘယ်တော့မှမလုပ်ခြင်း ဖြစ်သည်။ တိုင်းရင်းသား အားလုံး လွတ်လပ်ရေးအတွက် လုပ်ခြင်းသည် တရားသည်၊ နိုင်ငံလွတ်မြောက်ရေး တစ်မျိုးသားလုံး သူ့ကျွန်ဘဝမှ လွတ်မြောက်ရေးအတွက် နယ်ချဲ့ကို တော်လှန်ခြင်းသည် မှန်ကန်သည်။ မှန်ကန်၍ လည်း တိုင်းရင်းသားပြည်သူ တစ်ရပ်လုံးက ထောက်ခံခဲ့ခြင်းဖြစ်ပြီး လူထု၊ လူတန်းစားအသီးသီး အကြား၊ ပါတီများအကြား တိုင်းရင်းသားများ အကြား ရရှိခဲ့သည့် အပြန်အလှန်နားလည်ပေးနိုင်မှု နှင့် ယုံကြည်မှုပေးနိုင်စွမ်း စသည့်အရည်အချင်း များသည် ရိုးသားမှုကို အခြေခံနိုင်ခဲ့၍သာဖြစ်သည် ကို တွေ့ရသည်။

ကိုယ့်အတွက်ထက် အများအတွက်၊ နိုင်ငံ အတွက် ပေးဆပ်မည်ဆိုသည့် ခံယူချက်ကို အခြေခံ ပြီး တရားမျှတမှုနှင့် တစ်နိုင်ငံလုံး တိုင်းရင်းသား အားလုံး လွတ်လပ်ရေးအတွက် လိုအပ်လျှင် အသက်ပါပေးဆပ်မည်ဆိုသည့် စိတ်ဓာတ်မျိုး၊ တစ်နည်းအားဖြင့် မျိုးချစ်စိတ်ကို အခြေခံသည့် အာဇာနည်ပီသမှု၊ ထိုမျိုးချစ်စိတ်ကို အခြေခံပြီး တိုင်းရင်းသားအားလုံးညီညွတ်မှ လွတ်လပ်ရေး ရမည်ဆိုတော့လည်း တိုင်းရင်းသားတွေ ပါလာအောင် စည်းရုံးနိုင်ခဲ့ကြသည်ကို တွေ့ရသည်။ ထိုစည်းလုံးမှု ကပင် ပြည်ထောင်စုစိတ်ဓာတ်ကို မွေးဖွားပေးခဲ့ပြီး ထိုမှတစ်ဆင့် လွတ်လပ်ရေးကို အရယူနိုင်ခဲ့သည့် သင်ခန်းစာတစ်ခုသည်ပင် အနှစ်ဖြစ်သည်။

ထိုခေတ်ထိုအခါက တိုင်းရင်းသားနိုင်ငံရေး ခေါင်းဆောင်များသည် စည်းလုံးညီညွတ်မှုမရှိ၍ လွတ်လပ်ရေးဆုံးရှုံးခဲ့ရသည့်အဖြစ်ကို သိရှိပြီး စည်းလုံးညီညွတ်ခြင်း၏ တန်ဖိုးကို ကောင်းစွာ နားလည်သဘောပေါက်ခဲ့ကြ၍သာ လွတ်လပ်ရေး ကို အရယူပေးခဲ့ကြခြင်းဖြစ်သည်။ လွတ်လပ်ရေး ခေါင်းဆောင်ကြီးများ အမွေပေးခဲ့သော ထို ပြည်ထောင်စုစိတ်ဓာတ်ကြောင့်ပင် နိုင်ငံ၏ အချုပ် အခြာမှာ ယနေ့အထိ တည်မြဲနေခြင်းလည်းဖြစ်သည်။

လေ့လော်ရင်းတက်ကျိုးဆိုသလို ကြားထဲက ကာကွယ်စောင့်ရှောက်နေရ

သို့သော် ယနေ့အခြေအနေမှာတော့ အားလုံး အသိပင်ဖြစ်သည်။ လေ့လော်ရင်း တက်ကျိုးဆိုသလို နိုင်ငံရေးခရီးလမ်းကား ကြမ်းတမ်းဆဲ၊ ဆွမ်းခံရင်း ငှက်သင့်ဆဲဖြစ်သည်။ ပြည်ထောင်စုစိတ်ဓာတ်နှင့် အချုပ်အခြာအာဏာကို မကျိုးမပဲ့ ခိုင်မာအောင် မနည်းကြိုးစားထိန်းသိမ်းနေရသည်။ အဓိက အင်စတီကျူးရှင်းကတော့ တပ်မတော်ပင်ဖြစ်သည်။ လွတ်လပ်ရေး ကြိုးပမ်းစဉ်ကာလကတည်းက ပြည်သူကိုဦးဆောင်ခဲ့သူများသည် ကျောင်းသား ဘဝ၊ သခင်ဘဝမှသည် တပ်မတော်ခေါင်းဆောင်၊ နိုင်ငံရေးခေါင်းဆောင်အဆင့်များအထိ တက်လှမ်းခဲ့ သူများဖြစ်ခဲ့ကြသည်။ သခင်အောင်ဆန်း နိုင်ငံရေး သမားဘဝမှသည် ဗိုလ်ချုပ်အောင်ဆန်း တပ်မတော် သားဘဝ တပ်မတော်၏ ဖခင်အဖြစ် လူထုနှင့် တပ်မတော်ကိုဦးဆောင်ပြီး အသက်ကိုစတေး၍ လွတ်လပ်ရေးကို အရယူပေးခဲ့သည်မှာ အထင်ရှားဆုံး သာဓကဖြစ်ပါသည်။

အသက်သွေးချွေးများစွာစတေးပြီးမှ ရယူခဲ့ရ သည့် ထိုလွတ်လပ်ရေးနှင့် အချုပ်အခြာ ထပ်မံ မဆုံးရှုံးရန် တပ်မတော်ကပင် ခေတ်အဆက်ဆက် ကာကွယ်ထိန်းသိမ်း စောင့်ရှောက်နေရဆဲဖြစ်သည်။

မြန်မာ့သမိုင်းမှာ ထင်ရှားရှိခဲ့သည့် ညီညွတ်မှုကို ပျက်စီးစေသည့် အကွဲအပြဲများ၊ ဂိုဏ်းဂဏ အာဃာတနှင့် ဖရိုဖရဲသာဓကအဖြစ်အပျက်များကို အတိတ်ကာလ လွတ်လပ်ရေးဖခင်များက ကောင်းစွာ နမူနာယူပြီးနောက် လူထုကို စည်းရုံးလှုံ့ဆော်၍ အောင်မြင်မှုရယူနိုင်ခဲ့သည့် အတွေ့အကြုံနှင့် သင်ခန်းစာများ များစွာရှိပါသည်။ သင်ခန်းစာတို့ အတွေ့အကြုံတို့ဟူသည် ထုတ်ယူသုံးစွဲမှုအပေါ် မူတည်၍ တန်ဖိုးခြားနားချက်ရှိပါသည်။ ပညာရှိသူ နှင့် မရှိသူ၊ စေတနာရှိသူနှင့်မရှိသူအကြား၊ ငြိမ်းချမ်း လိုသူနှင့် အဖျက်သမားအကြား ကွာခြားချက်က သင်ခန်းစာကို ယူတတ်မှုနှင့် မယူတတ်မှု၊ အတွေ့ အကြုံကို ထုတ်ယူအသုံးချတတ်မှု မတတ်မှုအပေါ် တွင် များစွာကွာဟသွားသည်ကို ယနေ့ခေတ် မျက်မှောက်နိုင်ငံရေးအခြေအနေများက ပြနေသည်။ ထိုအချက်ကို ယနေ့ခေတ်လူငယ်များ ကောင်းစွာ သိစေလိုပါသည်။

စိတ်ဓာတ်ကောင်းလျှင် အောင်ပွဲဆင်မှု၍ အရာရာစိတ်ဓာတ်ကောင်းကြမှသာ

အရာရာစိတ်ဓာတ်ကသာ ဦးဆောင်ပါသည်။ စိတ်ဓာတ်ကောင်းနေက ဘာလုပ်လုပ် အောင်ပွဲဆင် နိုင်မည်သာဖြစ်သည်။ စိတ်ဓာတ်မကောင်း၍ ကတော့ ဘာမှအဆင်မပြေ၊ ရေတိုအတွက်တော့ ဖြစ်ချင်ဖြစ်နိုင်မည်။ မကောင်းသည့်စိတ်ဓာတ်ကို အခြေခံ၍ လုပ်ဆောင်နေသမျှ ဘယ်ခေတ်ရောက် ရောက် ဘယ်စနစ်ကျင့်သုံးသည်ဖြစ်ပါစေ ရေရှည် မှာတော့ ကျဆုံးသည်သာများသည်။ ရိုးသား ဖြောင့်မတ်မှု၊ သစ္စာရှိမှု ၊ အမြော်အမြင်ရှိမှု၊ မှန်ကန် သည့် အရာအတွက် မိမိအသက်ခန္ဓာကိုပင် ပေးဆပ် မှု အသာစံထက် အနာခံစိတ်ဓာတ်ဟူသော အာဇာနည်ပီသမှုနှင့် အာဇာနည်ဟု သတ်မှတ် ထိုက်သူများတွင် စိတ်ဓာတ်သည်သာ အခရာ ဖြစ်သည်။ ထိုထိုသော ပေတံများဖြင့်သာ အာဇာနည် ပီသမှုကို တိုင်းတာမည်ဆိုလျှင် လွတ်လပ်ရေး ကြိုးပမ်းမှုခေတ် နောက်ပိုင်းရရှိပြီးသော လွတ်လပ် ရေးနှင့် အချုပ်အခြာ ထပ်မံမဆုံးရှုံးစေရန် လည်းကောင်း၊ ပြည်ထောင်စုကြီး မပြိုကွဲရန်နှင့် တိုင်းရင်းသားစည်းလုံးညီညွတ်ရေး မပြိုကွဲရန် လည်းကောင်း အသက်ခန္ဓာပေးဆပ်ခဲ့ကြသူ အာဇာနည်ဂုဏ်ထိုက်သူ နိုင်ငံသားကောင်းများစွာ ကျွန်တော်တို့ နိုင်ငံတွင် ရှိခဲ့ကြ၊ ရှိကြဆဲဖြစ်သည်ကို လည်း မမေ့လျော့သင့်ပါပေ။

စိတ်ဓာတ်ကရှေ့ဆောင်မှုနှင့်အတူ ကောင်းမွန် သော လုပ်ဆောင်ချက်များကို မြန်မာ့လွတ်လပ်ရေး လှုပ်ရှားမှုသမိုင်းမှ အချို့သောလူငယ်ခေါင်းဆောင် များ၊ အချို့သော သခင်နိုင်ငံရေးခေါင်းဆောင်များနှင့်

စာမျက်နှာ ၁၁ သို့

❂ မြန်မာ့သမိုင်းမှာ ထင်ရှားရှိခဲ့သည့် ညီညွတ်မှုကိုပျက်စီးစေသည့် အကွဲအပြဲများ၊ ဂိုဏ်းဂဏအာဃာတနှင့် ဖရိုဖရဲသာဓကအဖြစ်အပျက်များကို အတိတ်ကာလ လွတ်လပ်ရေးဖခင်များက ကောင်းစွာနမူနာယူပြီးနောက် လူထုကို စည်းရုံးလှုံ့ဆော်၍ အောင်မြင်မှုရယူနိုင်ခဲ့သည့် အတွေ့အကြုံနှင့် သင်ခန်းစာများ များစွာရှိပါသည်။ သင်ခန်းစာတို့ အတွေ့အကြုံတို့ဟူသည် ထုတ်ယူသုံးစွဲမှုအပေါ်မူတည်၍ တန်ဖိုးခြားနားချက်ရှိပါသည်။ ပညာရှိသူနှင့် မရှိသူ၊ စေတနာရှိသူနှင့်မရှိသူအကြား၊ ငြိမ်းချမ်းလိုသူနှင့် အဖျက်သမားအကြား ကွာခြားချက်က သင်ခန်းစာကို ယူတတ်မှုနှင့် မယူတတ်မှု၊ အတွေ့အကြုံကို ထုတ်ယူအသုံးချတတ်မှု မတတ်မှုအပေါ်တွင် များစွာကွာဟသွားသည်ကို ယနေ့ခေတ် မျက်မှောက်နိုင်ငံရေးအခြေအနေများက ပြနေသည်။ ထိုအချက်ကို ယနေ့ခေတ်လူငယ်များ ကောင်းစွာသိစေလို

ကမ်းလွန်စီမံကိန်းများနှင့် ကုန်းတွင်းလုပ်ကွက်များမှ ရေနံနှင့်သဘာဝဓာတ်ငွေ့တိုးတက်ထုတ်လုပ်နိုင်ရေး လုပ်ငန်းညှိနှိုင်း အစည်းအဝေးကျင်းပ

နေပြည်တော် ဇူလိုင် ၁၇

ကမ်းလွန်စီမံကိန်းများနှင့် ကုန်းတွင်းလုပ်ကွက်များမှ ရေနံနှင့်သဘာဝဓာတ်ငွေ့ တိုးတက်ရှာဖွေထုတ်လုပ်နိုင်ရေး လုပ်ငန်းညှိနှိုင်းအစည်းအဝေးကို ယနေ့တွင် ရန်ကုန်တိုင်းဒေသကြီး၊ မြန်မာ့ရေနံနှင့်သဘာဝဓာတ်ငွေ့ လုပ်ငန်း၊ အောက်မြန်မာပြည်ရုံးခွဲ (စိမ်းလဲ့မေ)၌ ကျင်းပသည်။

အစည်းအဝေးတွင် မြန်မာ့ရေနံနှင့် သဘာဝဓာတ်ငွေ့လုပ်ငန်းမှ တာဝန်ရှိသူများက ရေနံနှင့် သဘာဝဓာတ်ငွေ့တိုးတက်ထုတ်လုပ်နိုင်ရေးအတွက် ကမ်းလွန်စီမံကိန်းများနှင့် မအူပင်(တောင်) ရေနံနှင့် သဘာဝဓာတ်ငွေ့မြေတွင် ထုတ်လုပ်ရေးတွင်းနှင့် ရှာဖွေရေးတွင်းများ တူးဖော်ဆောင်ရွက်သွားမည့် အခြေအနေ၊ ဘုရားကုန်းဒေသ ရေနံနှင့် သဘာဝဓာတ်ငွေ့ရှာဖွေထုတ်လုပ်ရန် တိုင်းတာရေးလုပ်ငန်းများ ဆောင်ရွက်မှုရလဒ်အပေါ် လေ့လာဆန်းစစ်တွက်ချက်မှုအခြေအနေနှင့် လာမည့်ပွင့်လင်းရာသီအတွင်း စပါးကြီးစမ်း၊ နတ်စင်ကုန်းဒေသတို့တွင် ဆိုက်စမစ်တိုင်းတာရေးလုပ်ငန်းများ ဆောင်ရွက်ရန် ပြင်ဆင်ထားရှိမှုအခြေအနေများကို တင်ပြကြပြီး မြန်မာ့ရေနံနှင့် သဘာဝဓာတ်ငွေ့လုပ်ငန်း ဦးဆောင်ညွှန်ကြားရေးမှူးက ဖြည့်စွက်ရှင်းလင်းတင်ပြသည်။

တင်ပြချက်များအပေါ်သို့ စွမ်းအင်ဝန်ကြီးဌာန ပြည်ထောင်စုဝန်ကြီး ဦးကိုကိုလွင်က မိမိတို့ နိုင်ငံအနေဖြင့် ရေနံတူးဖော်မှုကို စတင်လုပ်ဆောင်ခဲ့သည်မှာ နှစ်ပေါင်းများစွာ ကြာမြင့်ခဲ့ပြီဖြစ်သော်လည်း ဖွံ့ဖြိုးတိုးတက်မှုသည် များစွာနောက်ကျနေကြောင်း၊ သို့ဖြစ်၍ လုပ်ငန်းများ အကောင်အထည်ဖော်ရာတွင် ခေတ်မီနည်းပညာများကို အသုံးပြု၍ ယခုထက် ပိုမိုကြိုးပမ်းအားထုတ်သွားကြရမည်ဖြစ်ကြောင်း၊ နိုင်ငံတော်၏စွမ်းအင်လုံခြုံမှုရှိရေးသည် မိမိတို့ဝန်ကြီးဌာန၏ အဓိကတာဝန်ဖြစ်သဖြင့် အစီအမံများ သေချာစွာချမှတ်၍ လုပ်ငန်းများအကောင်အထည်ဖော်ဆောင်ရွက်သွားရန်လိုကြောင်း၊ ရေနံနှင့် သဘာဝဓာတ်ငွေ့ အထွက်တိုးရေးဆောင်ရွက်ရာတွင် မိမိတို့ဝန်ကြီးဌာန

လက်အောက်ရှိ ဓာတ်မြေဩဇာစက်ရုံများနှင့် ရေနံချက်စက်ရုံစီမံကိန်းများအတွက် လိုအပ်သည့် သဘာဝဓာတ်ငွေ့ပံ့ပိုးပေးနိုင်ရေး အလေးထားရည်မှန်းဆောင်ရွက်သွားရန်ဖြစ်ကြောင်း၊ ပွင့်လင်းရာသီတွင် ဆောင်ရွက်မည့် ဆိုက်စမစ်တိုင်းတာရေး၊ ရှာဖွေတူးဖော်ထုတ်လုပ်ရေးလုပ်ငန်းများကို အချိန်အဟုန်ဖြင့် ဆောင်ရွက်နိုင်ရန် ကြိုတင်ဆောင်ရွက်နိုင်သည့် ကိစ္စများကို ပြီးပြတ်အောင် ယခုကတည်းက စီမံဆောင်ရွက်ထားကြရန် မှာကြားခဲ့ကြောင်း သတင်းရရှိသည်။

သတင်းစဉ်

ပြည်သူတို့၏လိုအပ်ချက်များကို တုံ့ပြန်ဖြည့်ဆည်းဆောင်ရွက်ပေးခြင်းဖြင့် ပြည်သူများ၏လက်ငင်းအကျိုးစီးပွားကို အစွမ်းကုန်ဆောင်ရွက်

နေပြည်တော် ဇူလိုင် ၁၇

နိုင်ငံ့ဝန်ထမ်းတက္ကသိုလ်(အထက်မြန်မာပြည်)တွင် အုပ်ချုပ်မှုစွမ်းရည်မြင့်မားရေးသင်တန်း၊ အမှတ်စဉ်(၇)၏သင်တန်းဆင်းအခမ်းအနားကို ယနေ့နံနက် ၇ နာရီတွင် တက္ကသိုလ်စစ်ရေးပြကွင်း၌ ကျင်းပရာ ပြည်ထောင်စုရာထူးဝန်အဖွဲ့ အဖွဲ့ဝင်ဦးဆန်းမြင့်၊ နိုင်ငံ့ဝန်ထမ်းတက္ကသိုလ် (အထက်မြန်မာပြည်)မှ ပါမောက္ခချုပ်၊ ဒုတိယပါမောက္ခချုပ်များ၊ အထွေထွေအုပ်ချုပ်ရေးဦးစီးဌာနမှ တာဝန်ရှိသူများ၊ ဖိတ်ကြားထားသော ဧည့်သည်တော်များနှင့် သင်တန်းသား၊

သင်တန်းသူများ တက်ရောက်ကြသည်။

ပြည်ထောင်စုရာထူးဝန်အဖွဲ့ အဖွဲ့ဝင် ဦးဆန်းမြင့်က သင်တန်းဆင်းအမှာစကား ပြောကြားရာတွင် အထွေထွေအုပ်ချုပ်ရေးဦးစီးဌာနသည် ပြည်သူကို ထိရောက်စွာ ဝန်ဆောင်မှုပေးရာတွင် အရေးကြီးသည့် အခန်းကဏ္ဍမှ ပါဝင်ဆောင်ရွက်လျက်ရှိသည့်အတွက် ပြည်သူကို ဝန်ဆောင်မှုပေးရာတွင် မိမိတို့၏ လုပ်ငန်းဆောင်ရွက်မှုများကို ပွင့်လင်းမြင်သာစွာ အသိပေးဆောင်ရွက်ခြင်း၊ ပြည်သူများ၏ အမြင်သဘောထားများကို ထည့်သွင်းစဉ်းစား ဆောင်ရွက်ခြင်း၊ တာဝန်ခံမှု၊ တာဝန်ယူမှုများဖြင့် ဆောင်ရွက်ခြင်း၊ ပြည်သူကို ခွဲခြားဆက်ဆံခြင်း ကင်းစွာဖြင့် အားလုံးပါဝင် ဆောင်ရွက်ကြရန်၊ ပြည်သူတို့၏ လိုအပ်ချက်များကို တုံ့ပြန်ဖြည့်ဆည်း ဆောင်ရွက်ပေးခြင်းဖြင့် မိမိတို့၏ လုပ်ရည်ကိုင်ရည်နှင့် စွမ်းရည်တို့ကို မြှင့်တင်ကာ ပြည်သူများ၏ လက်ငင်းအကျိုးစီးပွားကို ကိုယ်စွမ်း၊ ဉာဏ်စွမ်းရှိသရွေ့ အစွမ်းကုန် ဆောင်ရွက်ပြီး ပြည်သူ့တို့၏ ယုံကြည်ကိုးစားမှု ခံယူထိုက်သူများဖြစ်အောင် ကြိုးစားဆောင်ရွက်သွားကြရန် တိုက်တွန်းမှာကြားသည်။

အဆိုပါသင်တန်းသို့ သင်တန်းသား ၁၁၂ ဦး၊ သင်တန်းသူ ၁၃၄ ဦး စုစုပေါင်း ၂၄၆ ဦး တက်ရောက်ကြပြီး သင်တန်းကာလမှာ မေ ၆ ရက်မှ ဇူလိုင် ၁၇ ရက်အထိဖြစ်ကြောင်း သိရှိရသည်။

သတင်းစဉ်

လူဦးရေနှင့်အိမ်အကြောင်းအရာ သန်းခေါင်စာရင်းကောက်ယူရေး အသိပညာပေးဆွေးနွေး

မန္တလေး ဇူလိုင် ၁၇

မန္တလေး အောင်မြေသာစံမြို့နယ် ပြန်ကြားရေးနှင့်ပြည်သူ့ဆက်ဆံရေး ဦးစီးဌာနနှင့် လူဝင်မှုကြီးကြပ်ရေးနှင့် ပြည်သူ့အင်အားဝန်ကြီးဌာန

မြို့နယ်ဦးစီးမှူးရုံးတို့ပူးပေါင်း၍ လူဦးရေနှင့်အိမ်အကြောင်းအရာ သန်းခေါင်စာရင်းကောက်ယူရေး အသိအပညာပေးဆွေးနွေးပွဲ (Talk Show)ကို ဇူလိုင် ၁၆ ရက်က မြို့နယ်ပြန်ကြားရေးနှင့်ပြည်သူ့ဆက်ဆံရေးဦးစီးဌာနရုံး Community Center ခန်းမ၌ ကျင်းပသည်။

အဆိုပါဆွေးနွေးပွဲတွင် မြို့နယ်ပြန်ကြားရေးနှင့်ပြည်သူ့ဆက်ဆံရေးဦးစီးဌာန မြို့နယ်ဦးစီးအရာရှိ ဒေါ်စံပါယ်နှင့်အတူ လူဝင်မှုကြီးကြပ်ရေးနှင့်ပြည်သူ့အင်အားဝန်ကြီးဌာန မြို့နယ်ဦးစီးမှူး ဦးသိန်းလွင်တို့က ပါဝင်ဆွေးနွေးကြပြီး အောက်တိုဘာ ၁ ရက်မှ အောက်တိုဘာ ၁၅ ရက်အထိ တစ်အိမ်တက်ဆင်း သန်းခေါင်စာရင်းကောက်ယူမည်ဖြစ်ကြောင်း လူဦးရေနှင့်အိမ်အကြောင်းအရာများကို မှန်ကန်စွာ ဖြေကြားပေးကြစေလိုကြောင်းစသည်ဖြင့် ဆွေးနွေးကြောင်း သိရသည်။

တင်မောင် - မန်း

ဘင်္ဂလားပင်လယ်အော်အခြေအနေ

နေပြည်တော် ဇူလိုင် ၁၇

ဘင်္ဂလားပင်လယ်အော်အခြေအနေမှာ ကပ္ပလီပင်လယ်ပြင်နှင့် ဘင်္ဂလားပင်လယ်အော်တို့တွင် မုတ်သုံလေ အားကောင်းရာမှ အားအလွန်ကောင်းနေသည်။

ရန်ကုန်တိုင်းဒေသကြီး၊ ပဲခူးတိုင်းဒေသကြီး၊ တနင်္သာရီတိုင်းဒေသကြီး၊ ဧရာဝတီတိုင်းဒေသကြီး၊ ကရင်ပြည်နယ်နှင့် မွန်ပြည်နယ်တို့တွင် နေရာအနှံ့အပြား မိုးထစ်ချုန်းရွာပြီး နေရာကွက်၍ မိုးကြီးနိုင်သည်။ မကွေးတိုင်းဒေသကြီး၊ မန္တလေးတိုင်းဒေသကြီး၊ စစ်ကိုင်းတိုင်းဒေသကြီး (အောက်ပိုင်း)နှင့် ကယားပြည်နယ်တို့တွင် နေရာကွက်ကျားမိုးထစ်ချုန်းရွာမည်။

မိုး/ဇလ

စာမျက်နှာ ၁၀ မှ

အချို့သော တပ်မတော်ခေါင်းဆောင်များ၏ စိတ်ဓာတ်နှင့် လုပ်ရပ်များက သက်သေပြခဲ့ကြပြီးဖြစ်သည်ဆိုသောအချက်ကို လေ့လာသုံးသပ်နိုင်ပါသည်။

စိတ်ဓာတ်ကောင်းလျှင် အောင်ပွဲဆင်ဟု ဆိုကြသည်။ စိတ်ဓာတ်ကောင်းကောင်းဖြင့် လုပ်မှသာ တစ်ဦးချင်းဆိုလျှင် မိမိတို့ဘဝပန်းတိုင်၊ နိုင်ငံအတွက်ဆိုလျှင် အမျိုးသားရေးရည်မှန်းချက်များ လိုရာခရီးရောက်ပါသည်။ လက်ရှိနိုင်ငံအခြေအနေအရ ငြိမ်းချမ်းရေးနှင့် လုံခြုံရေးအတွက် စိတ်ဓာတ်ကောင်းမွန်ဖို့က အလွန်အရေးပါနေသည်။ တရားဥပဒေစိုးမိုးရေး၊ လုံခြုံရေး၊ လမ်းပန်းဆက်သွယ်မှုလုံခြုံချောမွေ့မှသာ ပြည်သူအပေါင်း စိတ်ဝမ်းနှလုံးချမ်းမြေ့နိုင်ကြမည်ဖြစ်၍ တစ်ဦးချင်းကိုယ်စီ လုံခြုံရေးအသိ လုံခြုံရေးသတိရှိမှုဟူသည် ကောင်းမွန်သောစိတ်ဓာတ်တွင်သာ အခြေခံသည်ဟု ယူဆပါသည်။

မိမိအတွက် လုံခြုံမှုရှိခြင်းသည် အများဘေးကင်းလုံခြုံရေးကိုလည်း အထောက်အကူပြုသည်ဖြစ်၍ မိမိကစ၍ ကောင်းနေလျှင် ပတ်ဝန်းကျင်လည်း ကောင်းလာမည်ဖြစ်ပြီး လူ့အဖွဲ့အစည်းလည်း သာယာဝပြောမှုရှိလာပါမည်၊ စိတ်ဓာတ်ကောင်းလျှင် အရာရာအားကောင်းလာမည်ဟု ဆိုလိုခြင်းဖြစ်သည်။ ထို့ကြောင့် နိုင်ငံမှာကဏ္ဍအလိုက် ပါဝင်သက်ဆိုင်သူအားလုံး၏ စိတ်ဓာတ်နှင့် ခံယူချက်စေတနာသည် ပြည်သူပြည်သားများ၏ စားရေရိက္ခာ ဖူလုံပေါများရေး၊ နေရေးထိုင်ရေး ထိုမှတစ်ဆင့် စီးပွားရေးဖွံ့ဖြိုးတိုးတက်ရေးအထိ များစွာ အထောက်အကူပြုနေပါကြောင်း တင်ပြလိုပါသည်။

အချုပ်အားဖြင့် အာဇာနည်နေ့ဝန်းကျင်ပေးလိုသည့် သတင်းစကားအများစုမှာ ယနေ့လူငယ်များအတွက်က အဓိကဖြစ်သည်။ ကိုလိုနီဘဝ လွတ်မြောက်ရေးကာလ ခေါင်းဆောင်များ၏ လွတ်လပ်ရေးသည် ပထမ၊ လွတ်လပ်ရေးသည် ဒုတိယ၊ လွတ်လပ်ရေးသည်သာ တတိယဟူသော ခိုင်မာသောယုံကြည်ချက်နှင့်ယှဉ်သော မယိမ်းမယိုင်ကြိုးပမ်းမှုများကို လေ့လာသုံးသပ်စေလိုပါသည်။ မငြိမ်းချမ်းခြင်း၏အကျိုးဆက်နှင့် လွတ်လပ်ရေး၏ အရသာ ဘယ်လိုကွဲပြားပါသလဲ၊ ယနေ့အချိန်အခါမှာ ဘာကြောင့် ညီညွတ်ရေးနှင့် ငြိမ်းချမ်းရေးက ပို၍အရေးကြီးနေပါသလဲ၊ ဘယ်လိုအဓိကအကြောင်းတရားတွေက လွတ်လပ်ရေးကို ဆုံးရှုံးနိုင်စေသလဲ နားလည်ရန် လိုအပ်သည်ဟု ယူဆပါသည်။

ပညာနှင့် စေတနာ အရေးပါပုံကိုလည်း ဖော်ထုတ်ပြီး အပြုသမားနှင့် အဖျက်သမားကိုလည်း ကောင်းစွာခွဲခြားတတ်ရန်လည်း လိုပါလိမ့်မည်။ ထို့ကြောင့်လည်း ထိုထိုသော အကြောင်းအချက်များနှင့်ထပ်တူ ကျွန်တော်တို့အမိမြန်မာနိုင်ငံတော်ကြီး ငြိမ်းချမ်းသာယာပြီး ဘက်စုံဖွံ့ဖြိုးတိုးတက်ရေးအတွက် တည်ငြိမ်ရေးသည် ပထမ၊ ငြိမ်းချမ်းရေးသည် ဒုတိယ၊ ညီညွတ်ရေးသည် တတိယဟုခံယူပြီး စိတ်ဓာတ်ကောင်းကောင်းဖြင့် အရာရာအောင်ပွဲဆင်နိုင်အောင် ကြိုးပမ်းကြပါစို့ဟူ၍သာ ရေးသားဖော်ပြလိုက်ရပါသည်။ ။

ဧရာဝတီတိုင်းဒေသကြီးဝန်ကြီးချုပ် ဦးတင်မောင်ဝင်းနှင့် တာဝန်ရှိသူများ ငဝန်မြစ်ရေဝင်ရောက်မှု ကွင်းဆင်းကြည့်ရှု

လေးမျက်နှာ ဇူလိုင် ၁၇

ဧရာဝတီတိုင်းဒေသကြီး ဝန်ကြီးချုပ် ဦးတင်မောင်ဝင်းနှင့် တာဝန်ရှိသူများသည် လေးမျက်နှာမြို့နယ် အတွင်း ငဝန်မြစ်ရေ တက်ရောက်နေမှုနှင့် ရှေးဟောင်းသမိုင်းဝင် စတုမုခထူပါရုံစေတီတော် ကမ်းပြိုကာကွယ်ရေးလုပ်ငန်း ဆောင်ရွက်နေမှုတို့ကို ယနေ့နံနက် ၇နာရီခွဲက ကြည့်ရှုစစ်ဆေးသည်။

တိုင်းဒေသကြီးဝန်ကြီးချုပ်နှင့် တာဝန်ရှိသူများက ခတ္တာအုပ်စု ငှက်ပျောတောကျေးရွာအတွင်း ငဝန်မြစ်ရေကြီးမြင့်လာမှုကြောင့် လူနေအိမ်များ၊ စိုက်ခင်းများ ရေနစ်မှုရှိမရှိအခြေအနေနှင့် ရှေးဟောင်း သမိုင်းဝင် စတုမုခထူပါရုံစေတီတော် ကမ်းပြိုကာကွယ်ရေးလုပ်ငန်း ဆောင်ရွက်နေမှုတို့ကို ကွင်းဆင်းကြည့်ရှုသည်။ ထို့နောက် တိုင်းဒေသကြီး ဝန်ကြီးချုပ်က လေးမျက်နှာမြို့နယ်အတွင်း ကမ်းပြို၊ ကမ်းစားမှုဖြစ်ပေါ်လာပါက အရေးပေါ် ဆောင်ရွက်နိုင်ရန် မီးသတ်ဦးစီးဌာန၊ ဆည်မြောင်း ဦးစီးဌာန၊ သက်ဆိုင်ရာဌာနဆိုင်ရာများနှင့် အုပ်ချုပ်ရေးမှူးများကို မြို့နယ်စီမံအုပ်ချုပ်ရေးအဖွဲ့ ဥက္ကဋ္ဌနှင့် ပေါင်းစပ်ညှိနှိုင်းဆောင်ရွက်သွားရန် မှာကြားခဲ့ကြောင်းသိရသည်။

မိုးသက်ကို (ပြန်/ဆက်)

ညောင်ဦးမြို့နယ်၌ ဧရာဝတီမြစ်ရေဝင်ရောက်မှုကြောင့် အထက်တန်းကျောင်း တစ်ကျောင်းနှင့် မူလတန်းကျောင်း ၁၁ ကျောင်း ယာယီပိတ်ထား

ညောင်ဦး ဇူလိုင် ၁၇

မန္တလေးတိုင်းဒေသကြီး ညောင်ဦးမြို့၌ ဧရာဝတီမြစ်ရေ စိုးရိမ်ရေမှတ်အထက် ကျော်လွန်ရောက်ရှိနေပြီး ဧရာဝတီမြစ်ရေဝင်ရောက်မှုကြောင့် ကိုယ်ပိုင်အထက်တန်းကျောင်းတစ်ကျောင်းနှင့် အခြေခံပညာမူလတန်းကျောင်း၁၁ကျောင်း ယာယီ ပိတ်ထားရကြောင်း ညောင်ဦးမြို့နယ် စီမံအုပ်ချုပ်ရေး အဖွဲ့ဥက္ကဋ္ဌ ဦးနန်းတင့်ထံမှ သိရသည်။

ညောင်ဦးမြို့တွင် ဧရာဝတီမြစ်ရေ စိုးရိမ်ရေမှတ်မှာ ၂၁၂၀ စင်တီမီတာဖြစ်ပြီး ဇူလိုင် ၁၇ ရက် နံနက် ၁၁ နာရီတိုင်းထွာချက်အရ ၂၂၆၂ စင်တီမီတာရောက်ရှိနေကာ ညောင်ဦးမြို့နယ်၏ စိုးရိမ်ရေမှတ် အထက် ၁၄၂ စင်တီမီတာ ကျော်လွန် ရောက်ရှိနေသေးကြောင်း ညောင်ဦးမြို့ မိုးလေဝသနှင့် ဇလဗေဒညွှန်ကြားမှု ဦးစီးဌာန တာဝန်ခံ ဒေါ်ခင်လှနုထွေးက ပြောကြားသည်။

ဒီပါလင်း

ဧရာဝတီမြစ်ရေ မြင့်တက်မှုကြောင့် ညောင်ဦးမြို့နယ် မြို့မအခြေခံပညာအထက်တန်းကျောင်း ရေကြီးရေလျှံမှု အခြေအနေကိုတွေ့ရစဉ်။

ခန္တီးမြို့ မြို့မဈေးအတွင်း စုပေါင်းသန့်ရှင်းရေးလုပ်ငန်းများ ဆောင်ရွက်

နေပြည်တော် ဇူလိုင် ၁၇

စစ်ကိုင်းတိုင်းဒေသကြီးအတွင်း၌ မိုးသည်းထန်စွာ ရွာသွန်းမှုကြောင့် ချင်းတွင်း မြစ်ရေမြင့်တက်ကာ ခန္တီးမြို့နယ်အတွင်းရှိ ရပ်ကွက်၊ ကျေးရွာများအတွင်းသို့ မြစ်ရေဝင်ရောက်မှုများဖြစ်ပေါ်လျက်ရှိသဖြင့် ရေဘေးသင့်ပြည်သူများအား ကူညီကယ်ဆယ်ရေးလုပ်ငန်းများ ဆောင်ရွက်ပေးလျက်ရှိသည်။

ထိုသို့ ဆောင်ရွက်ပေးလျက်ရှိရာ ယနေ့တွင် ခန္တီးမြို့ မြို့မဈေးအတွင်း မြစ်ရေကျချိန်တွင် ကျန်ရှိခဲ့သည့်အမှိုက်များ၊ နုန်းသဲများကို နယ်မြေခံ တပ်မတော်သားများ၊ ဌာနဆိုင်ရာ တာဝန်ရှိသူများနှင့် ဈေးသူ/ဈေးသားများက စုပေါင်း သန့်ရှင်းရေးလုပ်ငန်းများ ဆောင်ရွက်ပေးခဲ့သည်။ **သတင်းစဉ်**

ပန်းတောင်းမြို့နယ်၌ အခြေခံပညာကျောင်း ၁၉ ကျောင်းယာယီပိတ်ထား

ပန်းတောင်း ဇူလိုင် ၁၇

ပဲခူးတိုင်းဒေသကြီး ပန်းတောင်းမြို့နယ်တွင် ဧရာဝတီမြစ်ရေ မြင့်တက်လာမှုကြောင့် မြို့နယ်အတွင်း မြေနိမ့်ပိုင်းရှိမြစ်ရေဝင်ရောက်လျက်ရှိသည့် အခြေခံပညာကျောင်း ၁၉ ကျောင်းကို ဇူလိုင် ၁၆ ရက်မှစတင်၍ ယာယီပိတ်ထားကြောင်း သိရသည်။

ပန်းတောင်းမြို့နယ်အတွင်း အခြေခံပညာ ကျောင်းပေါင်း ၁၆၀ ရှိသည့်အနက် အထက်တန်း ကျောင်းတစ်ကျောင်း၊ အထက်တန်းကျောင်းခွဲ သုံး ကျောင်း၊အလယ်တန်းကျောင်းနှစ်ကျောင်း၊ မူလွန် ကျောင်း နှစ်ကျောင်းနှင့် မူလတန်းကျောင်း ၁၀ ကျောင်း၊ မူလတန်းခွဲကျောင်း တစ်ကျောင်း စုစုပေါင်း ၁၉ ကျောင်းကို ယာယီပိတ်ထားရပြီး အဆိုပါကျောင်း များတွင် တက်ရောက်စာသင်ကြားနေသည့် ဆရာ ဆရာမ ၂၀၇ ဦးနှင့် ကျောင်းသား ကျောင်းသူ စုစုပေါင်း ၂၈၆၄ ဦးရှိကြောင်း သိရသည်။ မြစ်ရေကျဆင်းချိန် တွင် ကျောင်းများ ပြန်လည်ဖွင့်လှစ်ကာ သင်ခန်းစာများ နောက်မကျစေရေးအတွက် စာသင်ချိန်များ အစား ထိုး ပြန်လည်သင်ကြားပေးသွားမည်ဖြစ်ကြောင်း မြို့နယ်ပညာရေးမှူးရုံးမှ သိရသည်။

လပြည့်လင်း (ပြန်/ဆက်)

သရက်မြို့နယ်၌ မြစ်ရေဝင်ရောက်မှုကြောင့် စာသင်ကျောင်းများ ယာယီပိတ်ထား

သရက် ဇူလိုင် ၁၇

မကွေးတိုင်းဒေသကြီး သရက်မြို့နယ်၌ ဇူလိုင် ၁၆ ရက် နံနက်ပိုင်းအထိ ဧရာဝတီ မြစ်ရေ ဝင်ရောက်မှုကြောင့် အခြေခံ ပညာစာသင်ကျောင်း ခြောက်ကျောင်း ရေဝင်ရောက်၍ ဆရာ ဆရာမများနှင့် ကျောင်းသား ကျောင်းသူများ ရေဘေး အန္တရာယ်ကင်းစေရန်အတွက် အခြေခံ ပညာကျောင်းများကို ယာယီပိတ်ထားခဲ့ ကြောင်း မြို့နယ်ပညာရေးမှူးရုံးမှ သိရ သည်။

ဧရာဝတီမြစ်ရေ ဝင်ရောက်မှုကြောင့် ယာယီပိတ်ထားရသည့် အခြေခံပညာ စာသင်ကျောင်း ခြောက်ကျောင်းမှာ ရေပေါ်ကျွန်း (အလက)၊ အမက (စမ်း အိုင့်)၊ ကြာကန် (အထက်တန်းကျောင်း)၊ အမက (လက်ပံဆိပ်)၊ ပြရေ ကျေးရွာ (အလက) နှင့် ပိဿလိမ်း (အလက) တို့ဖြစ်ကြောင်း သိရသည်။

ဇော်ထက် (သရက်)

မြဖူးဝေသမအသင်း စည်းဝေး

မိုးနဲ ဇူလိုင် ၁၇

မိုးနဲမြို့နယ် မြဖူးဝေငွေစုငွေချေးသမ ဝါယမအသင်းလီမိတက်၏ ၂၀၂၃-၂၀၂၄ ဘဏ္ဍာရေးနှစ်အစည်းအဝေးနှင့်စုဆောင်း ငွေပေါ် အတိုးထုတ်ပေးခြင်းကို မြို့နယ် သမဝါယမဦးစီးဌာနရုံး၌ကျင်းပရာ မြို့နယ် သမဝါယမဦးစီးအရာရှိ ဒေါ်နန်းကြည် ကြည်မြင့်က အသင်း၏လုပ်ငန်းဆောင် ရွက်မှုများရှင်းလင်းပြီး ရှေ့လုပ်ငန်းစဉ် များ အတည်ပြုချက်ရယူသည်။ ယင်း နောက်အသင်းသား ၃၆၅ ဦးသို့ စုဆောင်း ငွေပေါ်အတိုးငွေကျပ် ၁၄၃၂၉၁၈၀ ထုတ် ပေးခဲ့ပြီး စားသုံးဆီများ ပေးအပ်ကြောင်း သိရသည်။ **သတင်းစဉ်**

ရန်ကုန်တိုင်းဒေသကြီး မြောက်ဥက္ကလာပမြို့နယ်(၂)ရပ်ကွက် စင်ကြယ်ရောင်းဝယ်ရေး သမဝါယမအသင်းလီမိတက်၏ ၂၀၂၃-၂၀၂၄ ဘဏ္ဍာနှစ် အကြိမ်(၃၀)မြောက် နှစ်ပတ်လည်အစည်းအဝေးကို မြို့နယ်သမဝါယမအသင်းစုရုံး၌ ဇူလိုင် ၁၇ ရက်က ကျင်းပရာ မြို့နယ်သမဝါယမဦးစီးအရာရှိ ဦးချစ်ကိုကိုဦးက သမဝါယမလုပ်ငန်းစဉ် များ၊ အသင်းဥပဒေ၊ နည်းဥပဒေများ၊ အသင်းဥက္ကဋ္ဌ ဦးချိုက အသင်း၏အခြေအနေ များကို ရှင်းလင်းပြောကြားပြီး အစုပြည့်အသင်းသား ၅၀ အား တစ်ဦးလျှင် ပဲဆီသန့် ၅၀ သား၊ အစုပေါ်အမြတ်ငွေကျပ် ၁၄၅၀၀၀၀ ပေးအပ်စဉ်။ **အာကာလင်း**

မော်လမြိုင်ကျွန်းမြို့တွင် လူငယ်နှစ်ဦးကို စစ်မှုထမ်းဆောင်ရန်အတွက် လုံခြုံရေးတပ်ဖွဲ့ဝင်များက အဓမ္မဖမ်းဆီးခေါ်ဆောင်သွားကြောင်း သတင်းတု၊ သတင်းအမှားများ လုပ်ကြံရေးသားဖြန့်ဝေ

နေပြည်တော် ဇူလိုင် ၁၇

ဧရာဝတီတိုင်းဒေသကြီး မော်လမြိုင်ကျွန်းမြို့တွင် စစ်မှုထမ်းဆောင်ရန် အမည်စာရင်းတွင်ပါဝင်ပြီး လာရောက်သတင်းပို့ခြင်းမရှိသည့် လူငယ်နှစ်ဦးကို လုံခြုံရေးတပ်ဖွဲ့ဝင်များက ဇူလိုင် ၁၄ ရက်တွင် အဓမ္မဖမ်းဆီးခေါ်ဆောင်သွားကြောင်း သတင်းတု၊ သတင်းအမှားများကို တရားမဝင် ပြည်ဖျက်မီဒီယာများက လုပ်ကြံရေးသားဖြန့်ဝေနေသည်ကို တွေ့ရှိရသည်။

အဆိုပါသတင်းနှင့်ပတ်သက်၍ သက်ဆိုင်ရာ မြို့နယ်စစ်မှုထမ်းဆင့်ခေါ်ရေးအဖွဲ့မှ တာဝန်ရှိသူတစ်ဦး၏ ပြောကြားချက်အရ မော်လမြိုင်ကျွန်းမြို့တွင် စစ်မှုထမ်းဆောင်ရန် အမည်စာရင်းပါဝင်ပြီး လာရောက်သတင်းပို့ရန် ပျက်ကွက်သူများမရှိကြောင်းနှင့် တရားမဝင် ပြည်ဖျက်မီဒီယာများတွင် ရေးသားဖော်ပြခဲ့သည့် အဆိုပါ လူငယ်နှစ်ဦးမှာလည်း ပြည်သူ့စစ်မှုထမ်းအမည်စာရင်းတွင် ပါဝင်ခြင်းမရှိကြောင်း ပြည်သူ့စစ်မှုထမ်းဥပဒေနှင့်ပတ်သက်ပြီး တာဝန်ရှိသူများအနေဖြင့် အတည်ပြုပြဋ္ဌာန်းထားသည့် ဥပဒေများနှင့်အညီ ဆောင်ရွက်လျက်ရှိကြောင်း သိရှိရသည်။

တရားမဝင်ပြည်ဖျက်မီဒီယာများနှင့် ရပ်ရွာတည်ငြိမ်အေးချမ်းရေးကို မလိုလားသူများက ပြည်သူ့စစ်မှုထမ်းဥပဒေ စတင်အာဏာတည်သည့် နေ့မှစ၍ ပြည်သူလူထု အထင်အမြင်လွဲမှားစေရန် လုပ်ကြံရေးသားထားသည့် သတင်းတု၊ သတင်းအမှားများဖြင့် လူမှုကွန်ရက်တွင် လှုံ့ဆော်ဝါဒဖြန့်ဝေနေခြင်းသာဖြစ်ကြောင်း သတင်းရရှိသည်။

သတင်းစဉ်

မင်းလှမြို့နယ် ဆားချောင်းကျေးရွာကို လုံခြုံရေးတပ်ဖွဲ့ဝင်များက မီးရှို့ဖျက်ဆီးခဲ့ကြောင်း သတင်းတု၊ သတင်းအမှားများ လုပ်ကြံရေးသားဖြန့်ဝေ

နေပြည်တော် ဇူလိုင် ၁၇

ပဲခူးတိုင်းဒေသကြီး မင်းလှမြို့နယ် ဆားချောင်းကျေးရွာနှင့် စမ်းဘုတ်ကျေးရွာကြားတွင် တိုက်ပွဲဖြစ်ပွားခဲ့ပြီးနောက် လုံခြုံရေးတပ်ဖွဲ့ဝင်များက ဆားချောင်းကျေးရွာကို ဝင်ရောက်မီးရှို့ခဲ့ကြောင်း၊ အဆိုပါ မီးရှို့မှုကြောင့် နေအိမ် ၃၀ ခန့် မီးလောင်ပျက်စီးခဲ့သည်ဟု သတင်းတု၊ သတင်းအမှားများကို တရားမဝင်ပြည်ဖျက်မီဒီယာများက လူမှုကွန်ရက် စာမျက်နှာများတွင် လုပ်ကြံရေးသားဖြန့်ဝေနေသည်ကို တွေ့ရှိရသည်။

ဖြစ်စဉ်အမှန်မှာ မင်းလှမြို့နယ်အတွင်း အကြမ်းဖက်သမားများ ခိုအောင်းလှုပ်ရှားမှုမရှိစေရေး လုံခြုံရေးတပ်ဖွဲ့ဝင်များက နယ်မြေလုံခြုံရေးဆောင်ရွက်လျက်ရှိရာ ဇူလိုင် ၁၅ ရက်တွင် မင်းလှမြို့နယ် ဆားချောင်းကျေးရွာ၏ အနောက်ဘက်သို့ ရောက်ရှိစဉ်တွင် PDF အမည်ခံ အကြမ်းဖက်သမားများက လက်နက်ငယ်များဖြင့် ပစ်ခတ်တိုက်ခိုက်ခဲ့ရာ နှစ်ဖက်အပြန်အလှန် ပစ်ခတ်မှုများဖြစ်ပွားခဲ့ပြီး အကြမ်းဖက်သမားများ ဆုတ်ခွာထွက်ပြေးသွားခဲ့ကြောင်း၊ ထို့နောက် ဆုတ်ခွာထွက်ပြေးသွားသည့် အကြမ်းဖက်သမားများကို လိုက်လံရှင်းလင်းခဲ့ရာ ဆားချောင်းကျေးရွာ၏ အရှေ့ဘက် မီတာ ၃၀၀ ခန့်တွင် အကြမ်းဖက်သမားများ ခိုအောင်းနေထိုင်ခဲ့သည့် တောင်ယာတဲ တစ်လုံးအား တွေ့ရှိခဲ့ပြီး ၎င်းတောင်ယာတဲအတွင်းမှ လက်လုပ် ၁၂ ဗို့သေနတ်တစ်လက်၊ ၅.၅၆ ကျည် ငါးတောင့်နှင့် ဆက်စပ်ပစ္စည်းအချို့ကို သိမ်းဆည်းရမိခဲ့ကြောင်း လုံခြုံရေးတာဝန်ရှိသူတစ်ဦး၏ ပြောကြားချက်အရ သိရှိရသည်။

ထိုသို့ လုံခြုံရေးတပ်ဖွဲ့ဝင်များ၏ နယ်မြေလုံခြုံရေးဆောင်ရွက်နေမှုများကို ပြည်သူများ အထင်အမြင် လွဲမှားစေရန်အတွက် ဖြစ်စဉ်ဖြစ်ရပ်များကို အခြေခံ၍ သတင်းတု၊ သတင်းအမှားများကို ရည်ရွယ်ချက်ရှိရှိ လုပ်ကြံရေးသားနေခြင်းသာဖြစ်ပြီး လုံခြုံရေးတပ်ဖွဲ့ဝင်များအနေဖြင့် ဆားချောင်းကျေးရွာကို မီးရှို့ဖျက်ဆီးခဲ့ခြင်းမရှိကြောင်း သတင်းရရှိသည်။

သတင်းစဉ်

✳ ***ကျောဖုံးမှ***

အုပ်စုကျပ်မှာ ကျရောက်နေပါတယ်။ ဩစတြေးလျ၊ ဗီယက်နမ် စတဲ့ အသင်းကောင်းတွေပါဝင်သလို လာအိုကလည်း တိုးတက်လာတဲ့အသင်းဖြစ်ပါတယ်။ ပြိုင်ပွဲအတွက် အသင်းတိုင်းက သေချာပြင်ဆင်လာမှာဖြစ်သလို မြန်မာအသင်းအနေနဲ့လည်း အကောင်းဆုံးပြင်ဆင်လာခဲ့ပါတယ်။ ပွဲစဉ်တိုင်းကို သေချာအာရုံစိုက်ပြီး အကောင်းဆုံးယှဉ်ပြိုင်သွားမှာပါ။ လက်ရှိမှာတော့ ဗီယက်နမ်နဲ့ အဖွင့်ပွဲစဉ်ကိုပဲ အာရုံစိုက်ထားပါတယ်" ပြောကြားခဲ့သည်။

အုပ်စု (ခ) ပထမနေ့အဖြစ် ယနေ့ မြန်မာစံတော်ချိန် မွန်းလွဲ ၂ နာရီခွဲတွင် လာအိုအသင်းနှင့် ဩစတြေးလျအသင်း၊ မြန်မာစံတော်ချိန် ည ၇ နာရီတွင် မြန်မာအသင်းနှင့် ဗီယက်နမ်အသင်း ယှဉ်ပြိုင်ကစားမည်ဖြစ်သည်။

ရဲရင့်လွင်၊ ဓာတ်ပုံ – MFF

နိုင်ငံတကာသတင်း

ဝန်ကြီးချုပ်၏ နုတ်ထွက်စာကို ပြင်သစ်သမ္မတ လက်ခံ

ပါရီ ဇူလိုင် ၁၇

ပြင်သစ်သမ္မတ အီမန်နျူရယ်မက်ခရွန်သည် ဝန်ကြီးချုပ် ဂါဘရီရယ် အက်တယ်၏ နုတ်ထွက်စာကိုလက်ခံခဲ့သည်။ အောက်လွှတ်တော်ရွေးကောက်ပွဲတွင် လက်ရှိအာဏာရပါတီ ရှုံးနိမ့်ခဲ့ပြီးနောက် ဝန်ကြီးချုပ် ဂါဘရီရယ်အက်တယ်က ရာထူးမှ နုတ်ထွက်ခဲ့ခြင်းဖြစ်သည်။

၎င်းနေရာတွင် ခန့်အပ်မည့်သူကို မဆုံးဖြတ်ရသေးသဖြင့် အက်တယ်သည် အိမ်စောင့်အစိုးရအဖွဲ့အကြီးအကဲအဖြစ် ဆက်လက်တာဝန်ယူသွားဦးမည်ဖြစ်သည်။ ဇူလိုင် ၈ ရက်တွင် အက်တယ်က ၎င်း၏နုတ်ထွက်စာကို တင်သွင်းခဲ့ခြင်းဖြစ်သည်။ ဇူလိုင် ၁၆ ရက်တွင် ပြင်သစ်သမ္မတသည် ဝန်ကြီးချုပ် အက်တယ်၏ နုတ်ထွက်စာကို လက်ခံရရှိခဲ့သည်ဟု သမ္မတရုံးက ပြောသည်။

အမျိုးသားလွှတ်တော် ရွေးကောက်ပွဲတွင် မက်ခရွန်၏ပါတီသည်အမတ်နေရာအများအပြားကို ဆုံးရှုံးခဲ့ရသည်။ လက်ဝဲယိမ်း မဟာမိတ်အုပ်စုသည် အဓိကအင်အားကြီးဖြစ်လာသည်။ သို့သော်လည်း မဟာမိတ်အဖွဲ့ဝင်များသည် နောက်ထပ်ဝန်ကြီးချုပ်မည်သူကိုခန့်အပ်ရမည်ဟူသော သဘောတူညီမှုမျိုး မရရှိသေးချေ။

အက်တယ်သည် ဇူလိုင် ၁၆ ရက်က ရုပ်မြင်သံကြားဖန်သားပြင်ပေါ်၌ ထွက်ပေါ်လာခဲ့သည်။ ဝန်ကြီးချုပ်သစ်ခန့်အပ်ရန် နောက်ထပ်ရက်သတ္တပတ်များစွာ ကြာမြင့်ဦးမည်ဟု သမ္မတ မက်ခရွန်က ၎င်းကိုပြောကြားထားကြောင်း ၎င်းက ပြောသည်။ ပြင်သစ်နိုင်ငံ၌ ပါရီအိုလံပစ် ဖွင့်ပွဲမတိုင်မီ နိုင်ငံရေးအခြေအနေမှာ မတည်မငြိမ်ဖြစ်နေဆဲဖြစ်သည်

အင်န်အိတ်ချ်ကေ

ပြင်သစ်ဝန်ကြီးချုပ် ဂါဘရီရယ် အက်တယ်။

ဘန်ကောက်မြို့ရှိ ဇိမ်ခံဟိုတယ်တစ်ခုတွင် နိုင်ငံခြားသားခြောက်ဦးကို သေဆုံးလျက်တွေ့ရှိ

ဘန်ကောက် ဇူလိုင် ၁၇

ဘန်ကောက်မြို့လယ်ရှိ ဇိမ်ခံဟိုတယ်တစ်လုံးတွင် နိုင်ငံခြားသားခြောက်ဦးကို သေဆုံးလျက်တွေ့ရှိခဲ့သည်ဟု ထိုင်းရဲများက ပြောသည်။

သေဆုံးရသည့် အကြောင်းအရာနှင့် ပတ်ဝန်းကျင်အခြေအနေများကို စုံစမ်းစစ်ဆေးလျက်ရှိသည်ဟု သိရသည်။ ဇူလိုင် ၁၆ ရက်က ဟိုတယ်ခန်းတစ်ခန်းအတွင်း လူခြောက်ဦး သေဆုံးနေသည်ဟု ဟိုတယ်မှ တာဝန်ရှိသူများက ရဲဌာနထံ အကြောင်းကြားခဲ့သည်။

၎င်းတို့မှာ အသက် ၃၀ မှ ၅၀ ဝန်းကျင် ဗီယက်နမ်နွယ်ဖွားများဖြစ်သည်ဟု သိရသည်။ ၎င်းတို့ထဲမှ နှစ်ဦးမှာ အမေရိကန်ပတ်စ်ပို့စ် ကိုင်ဆောင်သူများဖြစ်ကြသည်ဟု ရဲတပ်ဖွဲ့က ပြောသည်။ ခန္ဓာကိုယ်တွင် သိသာထင်ရှားလောက်သည့် ပြင်ပဒဏ်ရာများ မတွေ့ရှိရကြောင်း အခန်းအတွင်း ရန်းရင်းဆန်ခတ်ဖြစ်ပွားသည့် လက္ခဏာမျိုးလည်း မတွေ့ရဟု ရဲကပြောသည်။

အခင်းဖြစ်ပွားသည့်နေရာမှာ ဈေးဆိုင်များနှင့် ရုံးခန်းများ အများဆုံးရှိရာ နိုင်ငံခြားခရီးသွားအများစု လာရောက်လည်ပတ်သည့်နေရာဖြစ်သည်။ ဟိုတယ်ဧည့်ကြိုခန်းတွင်လည်း သတင်းမီဒီယာသမားများနှင့် အခြားသူများ စုရုံးလာသည့်အတွက် ရှုပ်ထွေးနေသည်။

ဝန်ကြီးချုပ် ဆရက်သာသာဝိစင်းသည် ယင်းနေရာသို့ သွားရောက်ကြည့်ရှုပြီး အရာရှိများက ၎င်းကို ဖြစ်စဉ်နှင့်ပတ်သက်၍ ရှင်းလင်းပြောကြားခဲ့သည်။ အခင်းဖြစ်ပွားရသည့် အကြောင်းရင်းကို စောစီးစွာ သိရှိနိုင်ရန် ဝန်ကြီးချုပ်က ရဲများကို ညွှန်ကြားခဲ့ကြောင်း သိရသည်။

အင်န်အိတ်ချ်ကေ

အမေရိကန်သမ္မတ ဂျိုးဘိုင်ဒင် ရွေးကောက်ပွဲမဲဆွယ်စည်းရုံးမှု ပြန်လည်စတင်

ဝါရှင်တန် ဇူလိုင် ၁၇

အမေရိကန်သမ္မတ ဂျိုးဘိုင်ဒင်သည် ၎င်း၏ ရွေးကောက်ပွဲ မဲဆွယ်စည်းရုံးမှုကို ပြန်လည်စတင်ခဲ့ပြီး သေနတ်ထိန်းချုပ်မှုလိုအပ်ကြောင်း အလေးပေးပြောကြားခဲ့သည်။

ဘိုင်ဒင်သည် နီဗားဒါးသို့ သွားရောက်ခဲ့ပြီး ၎င်း၏ရွေးကောက်ပွဲ မဲဆွယ်စည်းရုံးမှုလမ်းကြောင်းကို ဇူလိုင် ၁၆ ရက်က ပြန်လည်စတင်ခဲ့သည်။ ၎င်း၏ပြိုင်ဘက် သမ္မတဟောင်း ဒေါ်နယ်ထရမ့်ကို လုပ်ကြံသတ်ဖြတ်ရန် ကြိုးစားမှုဖြစ်စဉ်ကြောင့် ဘိုင်ဒင်သည် စနေနေ့က ရွေးကောက်ပွဲမဲဆွယ်စည်းရုံးမှုကို ခေတ္တခဏရပ်ဆိုင်းခဲ့သည်။

သမ္မတဟောင်း ထရမ့်ကို သေနတ်ပစ်ခတ်လုပ်ကြံမှုဖြစ်ပွားပြီးနောက် ရဲတပ်ဖွဲ့ဝင်များက လုံခြုံရေးကို တင်းကျပ်ခဲ့သည်ဟု ဒေသတွင်းမီဒီယာများတွင် ဖော်ပြခဲ့သည်။ ထို့အတူ ဘိုင်ဒင်သွားရောက်မည့် နီဗားဒါးရှိ နေရာတစ်ခုချင်းစီ၌လည်း လုံခြုံရေးထပ်ဖြည့်ထားကြောင်း သိရသည်။ အမေရိကန်ပြည်ထောင်စုတွင် မိမိတို့သည် ရန်သူများမဟုတ်ကြောင်း အိမ်နီးချင်းများဖြစ်သည်ကို အမြဲသတိချပ်သင့်ကြောင်း ဘိုင်ဒင်က NAACP အရပ်ဘက်အဖွဲ့အစည်းညီလာခံတွင် ပြောကြားခဲ့သည်။

အင်န်အိတ်ချ်ကေ

ရန်ကုန်တိုင်းဒေသကြီးဝန်ကြီးချုပ်နှင့်အဖွဲ့ ဒေါပုံမြို့နယ်အတွင်း ဝမ်းပျက်၊ဝမ်းလျှောရောဂါကြိုတင်ကာကွယ်ရေးလုပ်ငန်းများ ကွင်းဆင်းဆောင်ရွက်

ရန်ကုန် ဇူလိုင် ၁၇

ရန်ကုန်တိုင်းဒေသကြီးဝန်ကြီးချုပ် ဦးစိုးသိန်းနှင့် တိုင်းဒေသကြီးအစိုးရအဖွဲ့ဝင်များ၊ ကျန်းမာရေးဝန်ကြီးဌာန ဒုတိယဝန်ကြီး ပါမောက္ခ ဒေါက်တာအေးထွန်းနှင့် တာဝန်ရှိသူများသည် ယမန်နေ့မွန်းလွဲပိုင်းက ဒေါပုံမြို့နယ်အတွင်း ဝမ်းပျက်၊ ဝမ်းလျှောရောဂါကြိုတင်ကာကွယ်ရေးလုပ်ငန်းများ ကွင်းဆင်းဆောင်ရွက်ကြသည်။

ဦးစွာ တိုင်းဒေသကြီးဝန်ကြီးချုပ်နှင့် အဖွဲ့အားမြို့နယ်အထွေထွေအုပ်ချုပ်ရေးဦးစီးဌာနရုံး အစည်းအဝေးခန်းမ၌ မြို့နယ်စီမံအုပ်ချုပ်ရေးအဖွဲ့ဥက္ကဋ္ဌက ဝမ်းပျက်၊ ဝမ်းလျှောရောဂါကာကွယ်ထိန်းချုပ်ခြင်းလုပ်ငန်းများဆောင်ရွက်ရန် ရပ်ကွက်ပေါင်း ၁၄ ရပ်ကွက်တွင် ၁၄ ဖွဲ့ ဖွဲ့စည်း၍ လုပ်ငန်းဆောင်ရွက်နေမှုများကိုလည်းကောင်း၊ မြို့နယ်ပြည်သူ့ကျန်းမာရေးဦးစီးဌာနမှူးက ဖွဲ့စည်းထားရှိသည့် ၁၄ ဖွဲ့နှင့် ရောဂါဖြစ်ပွားသည့် ရပ်ကွက်အတွင်း ကာကွယ်ထိန်းချုပ်ရေးလုပ်ငန်းများ ဆောင်ရွက်မှုအခြေအနေများကိုလည်းကောင်း၊ တာဝန်ရှိသူများက လုပ်ငန်းဆောင်ရွက်လျက်ရှိသည်များကို လည်းကောင်း ရှင်းလင်းတင်ပြကြသည်။

ထို့နောက် ဒုတိယဝန်ကြီးက ဆေးရုံတွင်ကုသမှုပေးနေသည့်အခြေအနေများနှင့် ရောဂါကြိုတင်ကာကွယ်ရေးအတွက် ဆောင်ရွက်နေသည့်လုပ်ငန်းများကို ရှင်းလင်းတင်ပြသည်။

ယင်းနောက် တိုင်းဒေသကြီးဝန်ကြီးချုပ်က ရပ်ကွက်အလိုက် ဆေးခန်းများထားရှိပြီး ဖွဲ့စည်းထားသည့်အဖွဲ့များဖြင့် ချိတ်ဆက်ဆောင်ရွက်ရန်၊ တာဝန်ရှိအဖွဲ့အစည်းများအနေဖြင့် ပေါင်းစပ်ညှိနှိုင်းဆောင်ရွက်ကြရန်နှင့် လိုအပ်သည်များ မှာကြားသည်။

ယင်းနောက် တိုင်းဒေသကြီးဝန်ကြီးချုပ်နှင့်အဖွဲ့သည် ဝမ်းပျက်၊ ဝမ်းလျှောဖြစ်ပွားခဲ့သော ဇေယျာသီရိရပ်ကွက်ရှိ ဇေယျာသီရိ(၂)လမ်းနေအိမ်နှင့် သဘော်ာကျင်းရပ်ကွက် အမှတ်(၆၃) နေအိမ်သို့သွားရောက်၍ ရေအသုံးပြုမှုနှင့် အိမ်သာအသုံးပြုမှုစနစ်တို့ကိုလည်းကောင်း၊ ကျန်းမာရေးစောင့်ရှောက်မှုပေးနေသည့် အခြေအနေများကိုလည်းကောင်း ကြည့်ရှုစစ်ဆေးသည်။ အဆိုပါမြို့နယ်တွင် ရပ်ကွက်ပေါင်း ၁၄ ရပ်ကွက်ရှိပြီး ရပ်ကွက်ပေါင်း ရှစ်ရပ်ကွက်၌ ဖြစ်ပွားသူ ၄၉ ဦး ရှိကြောင်းနှင့် ၁၆ ဦးမှာ ပြန်လည်ကောင်းမွန်၍ ဆေးရုံမှဆင်းသွားပြီဖြစ်ကြောင်း သိရသည်။ **ဆန်းကျော်ဦး(ပြန်/ဆက်)**

❍ *ကျောဖုံးမှ*

ရှိသော နေအိမ်များ၊ လမ်း၊ တံတားများအား မီးရှို့ဖျက်ဆီးခြင်း၊ မိုင်းထောင်ဖောက်ခွဲခြင်း၊ ကျေးရွာများအတွင်း Drop Bomb များ ကြဲချတိုက်ခိုက်ခြင်းစသည့် အကြမ်းဖက်လုပ်ရပ်များကို နည်းလမ်းမျိုးစုံဖြင့် လုပ်ဆောင်ခဲ့ကြသည်။

ယခုတွင်လည်း KNLA အဖွဲ့မှ အကြမ်းဖက်မှုလိုလားသူများနှင့် PDF အမည်ခံ အကြမ်းဖက်သမားများသည် ယနေ့နံနက်ပိုင်းတွင် ခရီးသွားပြည်သူများနှင့် ဒေသခံပြည်သူများ အားထားအသုံးပြုလျက်ရှိသည့် မွန်ပြည်နယ် သထုံမြို့နယ် ကရင်လေးဆိပ်ကျေးရွာ မြောက်ဘက် မီတာ ၁၀၀ ခန့်အကွာရှိ ရန်ကုန်-မော်လမြိုင် ပြည်ထောင်စုကားလမ်းမကြီးပေါ် မိုင်တိုင်အမှတ်၊ ၁၃၆/၂ နှင့် ၁၃၆/၃ ကြားတွင်ရှိသည့် အရှည် ၁၀ ပေ၊ အကျယ် ပေ ၄၀၊ ခံနိုင်ဝန် တန် ၆၀ ရှိ သံကူကွန်ကရစ်အမျိုးအစား တံတားအမှတ် (၁/၁၃၇) ကို မိုင်းထောင်ဖောက်ခွဲဖျက်ဆီးခဲ့သဖြင့် တံတား၏ မြောက်ဘက်ကမ်းကပ်ခုံမှာ ၁၀၀ ရာခိုင်နှုန်း ပြိုကျပျက်စီးခဲ့သည်။

မွန်ပြည်နယ် သထုံမြို့နယ် ကရင်လေးဆိပ်ကျေးရွာအနီးရှိ တံတားကို မော်တော်ယာဉ်များ ဖြတ်သန်းသွားလာနိုင်ရေး ယာယီတံတားဆောင်ရွက်ပေးထားမှုကို တွေ့ရစဉ်။

အကြမ်းဖက်သမားများ အနေဖြင့် ခရီးသွားပြည်သူများ သွားလာမှု ခက်ခဲစေရန်နှင့် အထိတ်တလန့်ဖြစ်ပြီး ကြောက်ရွံ့လာစေရန်၊ ကုန်စည်စီးဆင်းမှုကို ထိခိုက်ဆုံးရှုံးမှုဖြစ်စေပြီး ဒေသအတွင်း တည်ငြိမ်မှုပျက်ပြားစေရန်ရည်ရွယ်၍ စစ်ရေးနှင့် မသက်ဆိုင်သော အများပြည်သူအသုံးပြုလျက်ရှိသည့် လမ်းတံတားများအား ဖောက်ခွဲဖျက်ဆီးခဲ့ခြင်းသည် စစ်ရာဇဝတ်မှု (War Crime)ကို ကျူးလွန်ခြင်းဖြစ်သည်။

လက်ရှိအချိန်တွင် လူနှင့် မော်တော်ယာဉ်များ ဖြတ်သန်းသွားလာမှု အဆင်ပြေစေရန်အတွက် သက်ဆိုင်ရာ လမ်း/တံတားဦးစီးဌာနမှ တာဝန်ရှိသူများက ယာယီတံတားကို အမြန်ဆုံးဆောင်ရွက်ပေးခဲ့ရာ မော်တော်ယာဉ်များ ပြန်လည်သွားလာနိုင်ပြီဖြစ်ကြောင်းနှင့် ပျက်စီးသွားသည့်တံတားအား အမြန်ဆုံးပြန်လည်ပြုပြင်နိုင်ရေး ဆက်လက်ဆောင်ရွက်လျက်ရှိကြောင်း သတင်းရရှိသည်။ **သတင်းစဉ်**

မွန်ပြည်နယ် သထုံမြို့နယ် ကရင်လေးဆိပ်ကျေးရွာအနီးရှိ တံတားအား KNLA အဖွဲ့မှ အကြမ်းဖက်မှုကို လိုလားသူများနှင့် PDF အကြမ်းဖက်ပူးပေါင်းအဖွဲ့မှ မိုင်းထောင် ဖောက်ခွဲဖျက်ဆီးခဲ့သည့်ဖြစ်စဉ်ပြပုံ။

အကြမ်းဖက်အုပ်စုအဖြစ် ကြေညာထားသော CRPH ၊ NUG နှင့် ၎င်းတို့၏ လက်ဝေခံများ၏ လှုံ့ဆော်၊ ဝါဒဖြန့်ခြင်းများအား လိုက်ပါလုပ်ဆောင်ခြင်း၊ အားပေးကူညီခြင်းများ ပြုလုပ်ခဲ့သူများအား ဖော်ထုတ်အရေးယူ

နေပြည်တော် ဇူလိုင် ၁၇

အကြမ်းဖက်အုပ်စုအဖြစ် ကြေညာထားသော CRPH၊ NUG နှင့် ယင်းတို့၏ လက်ဝေခံ အဖွဲ့အစည်းများ၊ ယင်းတို့နှင့် ဆက်နွှယ်နေသော အဖွဲ့အစည်းများ၊ လူပုဂ္ဂိုလ်များသည် နိုင်ငံတော် တည်ငြိမ်အေးချမ်းရေးကို ပျက်ပြားစေရန်နှင့် ပြည်သူလူထုကို အကြောက်တရားများဖြစ်ပေါ်စေပြီး အစိုးရယန္တရားများ ပျက်ပြားစေရန် ရည်ရွယ်လျက် လှုံ့ဆော်ခြင်း၊ ဝါဒဖြန့်ခြင်း၊ ခြိမ်းခြောက်ခြင်းများကို လူမှုကွန်ရက်များမှတစ်ဆင့် နည်းမျိုးစုံဖြင့် ပြုလုပ်လျက်ရှိသည်။

ပြည်သူများအနေဖြင့် ယင်းတို့၏ လှုံ့ဆော်မှု၊ ဝါဒဖြန့်မှုများအပေါ် မသိနားမလည်၍ဖြစ်စေ၊ ကြောက်ရွံ့၍ဖြစ်စေ လိုက်ပါလုပ်ဆောင်ခြင်း၊ အသံဖြင့်ဖြစ်စေ၊ ပြုလုပ်မှုဖြင့်ဖြစ်စေ၊ တစ်နည်းနည်းဖြင့်ဖြစ်စေ အများပြည်သူအနှောင့်အယှက်ဖြစ်စေမည့် ပြုလုပ်မှုများ ပြုလုပ်ခြင်း၊ လှုံ့ဆော်ဝါဒဖြန့်မှု များကို ထပ်ဆင့်ဝေမျှခြင်း၊ အားပေးကူညီခြင်းများ ပြုလုပ်ခဲ့လျှင် အကြမ်းဖက်မှုတိုက်ဖျက်ရေး ဥပဒေပုဒ်မ ၅၂(က)၊ ရာဇသတ်ကြီးပုဒ်မ ၁၂၄-ကနှင့် ပုဒ်မ ၅၀၅-က၊ အီလက်ထရောနစ်ဆက်သွယ်ဆောင်ရွက်ရေးဥပဒေပုဒ်မ ၃၃ (က)နှင့် တည်ဆဲဥပဒေများအရ အရေးယူခံရမည့်အပြင် ဖြစ်မှုနှင့်သက်ဆိုင်သည့် ရွှေ့ပြောင်းနိုင်သောပစ္စည်း၊ မရွှေ့ပြောင်းနိုင်သောပစ္စည်းများကို အကြမ်းဖက်မှုတိုက်ဖျက်ရေးဥပဒေအရ သိမ်းဆည်းခံရနိုင်ပြီး ပြစ်မှုထင်ရှားစီရင်ခြင်းခံရပါက နိုင်ငံတော်ဘဏ္ဍာအဖြစ် သိမ်းဆည်းခံရနိုင်ကြောင်း ၂၀၂၂ ခုနှစ်၊ ဇန်နဝါရီ ၂၅ ရက်တွင် နိုင်ငံပိုင်မီဒီယာများမှတစ်ဆင့် အသိပေးသတင်းထုတ်ပြန်ခဲ့ပြီး ဖြစ်သည်။

ထိုကဲ့သို့ သတင်းထုတ်ပြန်ခဲ့ပြီးဖြစ်သော်လည်း ၂၀၂၄ ခုနှစ်၊ ဇူလိုင် ၁၆ ရက်တွင် အသိပေးထုတ်ပြန်ချက်အပေါ် မျက်ကွယ်ပြု၍ နိုင်ငံတော်တည်ငြိမ်အေးချမ်းရေးကို ပျက်ပြားစေရန် ရည်ရွယ်ကာ လူမှုကွန်ရက်စာမျက်နှာပေါ်၌ လှုံ့ဆော်ခြင်း၊ ဝါဒဖြန့်ခြင်းများပြုမူလုပ်ဆောင်ခဲ့သည့် "စိုင်းမင်းနောင် သဒ္ဒါထက်ဖြိုးမောင်မောင်" Facebook အကောင့်ပိုင်ရှင်ဖြစ်သူ မန္တလေးတိုင်းဒေသကြီး ပုသိမ်ကြီးမြို့နယ် ကျီကုန်းကျေးရွာနေ ရာဇာထွန်း(ခ)ကိုထက်အား မွန်းလွဲ ၃ နာရီခွဲတွင် ပုသိမ်ကြီးမြို့မရဲစခန်း၌ တရားဥပဒေနှင့်အညီ ဖမ်းဆီးထိန်းသိမ်းအမှုဖွင့်လှစ်အရေးယူခြင်းများ ဆောင်ရွက်ခဲ့သည်။

ထိုကဲ့သို့ CRPH၊ NUG နှင့် ယင်းတို့၏ လက်ဝေခံအဖွဲ့အစည်းများ၊ ယင်းတို့နှင့် ဆက်နွှယ်နေသော အဖွဲ့အစည်းများ၊ လူပုဂ္ဂိုလ်များသည် နိုင်ငံတော်တည်ငြိမ်အေးချမ်းရေးကို ပျက်ပြားစေရန်နှင့် အစိုးရယန္တရားများ ပျက်ပြားစေရန် ရည်ရွယ်လျက် လှုံ့ဆော်ခြင်း၊ ဝါဒဖြန့်ခြင်းများ ပြုလုပ်ခဲ့မှုအပေါ် အားပေးကူညီခြင်းပြုလုပ်ခဲ့သူများအား ဥပဒေနှင့်အညီ ထိရောက်စွာ အရေးယူသွားမည်ဖြစ်ကြောင်းနှင့် ထိုသို့ လှုံ့ဆော်သူ၊ ဝါဒဖြန့်သူများအား ဆက်လက်ဖော်ထုတ်အရေးယူသွားမည်ဖြစ်ကြောင်း သိရသည်။ **သတင်းစဉ်**

ပဲခူး - မော်လမြိုင် ရထားလမ်းပိုင်းအတွင်း သထုံမြို့နယ် သိမ်ဆိပ်နှင့် ဒုံဝန်းဘူတာအကြား ရထားလမ်းပေါ်တွင် မိုင်းဖောက်ခွဲထားမှုကြောင့် လူစီးရထားလမ်းချော်ကျမှုဖြစ်ပွားပြီး ရထားများကြန့်ကြာမှုဖြစ်

နေပြည်တော် ဇူလိုင် ၁၇

ယနေ့ မော်လမြိုင်မှထွက်ခွာလာသည့် အမှတ်(၈၂)အစုန် မော်လမြိုင် – ရန်ကုန် လူစီးအမြန်ရထားသည် မွန်ပြည်နယ် သထုံမြို့နယ် သိမ်ဆိပ်ဘူတာနှင့် ဒုံဝန်း ဘူတာအကြား မိုင်တိုင် အမှတ်၊ ၁၂၃/၁၇-၁၅ သို့ နံနက် ၁၁ နာရီ ၁၀ မိနစ်အချိန် ရထားရောက်ရှိဖြတ်သန်းစဉ် အဆိုပါ နေရာ၌ ရထားလမ်းမိုင်းပေါက်ကွဲထားခြင်းကြောင့် သံလမ်းတစ်ပေခွဲခန့် ပြတ်တောက်နေသဖြင့် စက်ခေါင်းနှင့်အတူ ရထားတွဲဆိုင်းတွင်ပါရှိသော လူစီးတွဲနှစ်တွဲ လမ်းချော်ကျမှု ဖြစ်ပွားသည်။ ရထားလမ်းချော်ကျမှုကြောင့် ခရီးသည်နှင့် ဝန်ထမ်းထိခိုက်မှုမရှိဘဲ သိမ်ဆိပ်-ဒုံဝန်း လမ်းပိုင်းကို နံနက် ၁၁ နာရီ ၁၃ မိနစ်တွင် ယာယီပိတ်ထားခဲ့ရသည်။

လမ်းပိုင်းပိတ်ဆို့မှုကြောင့် ယနေ့ နံနက်ပိုင်းတွင် ရန်ကုန်မှ ပုံမှန်ထွက်ခွာလာသော အမှတ် (၈၁)အဆန် လူစီးရထားသည် နံနက် ၁၁ နာရီ ၄၄ မိနစ်အချိန်တွင် ကျိုက်ထိုသို့ ရောက်ရှိနေပြီး အဆိုပါ ရထားတွင် ရိုးရိုးတန်းခရီးသည် ၄၆၀ နှင့် အထက်တန်းခရီးသည် ၂၃၅ ဦး စုစုပေါင်း ၆၉၅ ဦး ပါရှိကြောင်း သိရှိရသည်။

ဆက်လက်ပို့ဆောင်

လမ်းချော်ကျသည့် မော်လမြိုင်မှ ထွက်ခွာလာသော အမှတ်(၈၂)အစုန် လူစီးအမြန်ရထားပေါ်တွင် လိုက်ပါလာသည့် ရိုးရိုးတန်းခရီးသည် ၃၁၃ ဦးနှင့် အထက်တန်းခရီးသည် ၁၄၆ ဦး စုစုပေါင်း ၄၅၉ ဦးအား ဆက်လက်ထွက်ခွာနိုင်ရေးအတွက် ကျိုက်ထိုတွင် ရောက်ရှိနေသော အမှတ်(၈၁)အဆန် လူစီးအမြန်ရထားသည် ရထားလမ်းချော်ကျသည့် နေရာသို့ ရောက်ရှိပြီး ညနေ ၄ နာရီခွဲတွင် ခရီးသည်များအား ရထားကူးပြောင်းပြီးစီး၍ ညနေ ၅ နာရီခွဲတွင် အမှတ်(၈၂) အစုန် လူစီးအမြန်ရထားအဖြစ် ရန်ကုန်မြို့သို့ ဆက်လက်ပို့ဆောင်ပေးနိုင်ခဲ့သည်။

ပဲခူး–မော်လမြိုင်လမ်းပိုင်း သိမ်ဆိပ်ဘူတာနှင့် ဒုံဝန်းဘူတာအကြား ရထားလမ်းချော်ကျသည့် အမှတ်(၈၂)အစုန် ရထားပေါ်မှ ခရီးသည်များ ရထားကူးပြောင်းနေစဉ်။

အကြမ်းဖက်သောင်းကျန်းသူအဖွဲ့က မိုင်းဖောက်ခွဲဖျက်ဆီးခဲ့သဖြင့် ရထားလမ်းပျက်စီးပြီး ပဲခူး–မော်လမြိုင်လမ်းပိုင်း သိမ်ဆိပ်ဘူတာနှင့် ဒုံဝန်းဘူတာအကြား အမှတ်(၈၂)အစုန် လူစီးအမြန်ရထား လမ်းချော်ကျမှုအခြေအနေကို တွေ့ရစဉ်။

အမှတ်(၈၁)အဆန် လူစီးအမြန်ရထားမှ ခရီးသည်များ ဆက်လက်ထွက်ခွာနိုင်ရေးအတွက် လမ်းချော်ကျသော အမှတ်(၈၂) အစုန် တွဲဆိုင်း၏ လမ်းချော်မကျသောတွဲများဖြင့် ခရီးသည်များကို ကူးပြောင်းပြီး ညနေ ၅ နာရီ ၁၅ မိနစ်တွင် သထုံဘူတာဘက်သို့ ဆက်လက်ထွက်ခွာပေးနိုင်ခဲ့သည်။ အဆိုပါခရီးသည်များ အဆင်ပြေစွာ ဆက်လက်ပို့ဆောင်ပေးနိုင်ရေးအတွက် မော်လမြိုင်တွင်ရှိသော စက်ခေါင်းနှင့် အရန်တွဲဆိုင်းဖြင့် သထုံဘူတာမှ စောင့်ကြိုပြီး အမှတ်(၈၁)အဆန် ရထားအဖြစ် မော်လမြိုင်သို့ ဆက်လက်ပို့ဆောင်ပေးခဲ့သည်။

ပြန်လည်ဖွင့်လှစ်နိုင်ရေးဆောင်ရွက်

မိုင်းဖောက်ခွဲ ဖျက်ဆီးခံရမှုကြောင့် ရထားလမ်းချော်ကျမှု ဖြစ်စဉ်ဖြစ်ပွားရာ နေရာသို့ နယ်မြေဒေသတာဝန်ရှိသူများ၊ နယ်မြေခံလုံခြုံရေးတပ်ဖွဲ့ဝင်များက အချိန်နှင့်တစ်ပြေးညီ နယ်မြေရှင်းလင်းစစ်ဆေးခြင်း၊ မြန်မာ့မီးရထားဝန်ထမ်းများကလည်း လမ်းချော်ကျသော ရထားစက်ခေါင်းနှင့် လူစီးတွဲနှစ်တွဲကိုမတင်၍ လမ်းပိုင်းအား အမြန်ဆုံးပြန်လည်ဖွင့်လှစ်နိုင်ရေး ဆောင်ရွက်လျက်ရှိသည်။

အကြမ်းဖက် သောင်းကျန်းသူအဖွဲ့များအနေဖြင့် ၂၀၂၁ ခုနှစ် ဖေဖော်ဝါရီလမှစ၍ ယခုအချိန်အထိ မြန်မာ့မီးရထားလမ်းကွန်ရက်တစ်ခုလုံးတွင် ရထားလမ်းနှင့် ရထားဘူတာ နယ်မြေအတွင်း ဗုံးထောင်မိုင်းခွဲ/ဖျက်ဆီးခြင်း(၂၀၆)ကြိမ်၊ ရထားတံတား/ သံလမ်းများကို မိုင်းခွဲ ဖျက်ဆီးခြင်း (၁၆၆) ကြိမ်၊ ဘူတာအဆောက်အဦနှင့် ဝန်ထမ်းနေအိမ်များအား မီးရှို့ဖျက်ဆီးခြင်း (၄၂) ကြိမ် ကျူးလွန်ခဲ့ကြသည်။

ကျူးလွန်ဖျက်ဆီး

နိုင်ငံတော်အစိုးရအနေဖြင့် အများပြည်သူခရီးသွားလာမှုနှင့် ကုန်စည်ပို့ဆောင်မှု အဆင်ပြေချောမွေ့မြန်ဆန်စေရေးအတွက် ရထားလမ်းနှင့် အခြေခံအဆောက်အဦများ ပိုမိုတိုးတက်ကောင်းမွန်လာစေရေး၊ ရထားပို့ဆောင်ရေးစနစ် အဆင့်မြှင့်တင်ရေး စီမံကိန်းလုပ်ငန်းများကို ရည်မှန်းချက်ထားရှိ၍ အစဉ်တစိုက် အလေးထား စီမံဆောင်ရွက်ပေးလျက်ရှိသော်လည်း အကြမ်းဖက်သောင်းကျန်းသူများအနေဖြင့် နိုင်ငံတော်ပိုင်ရထားစက်ခေါင်းနှင့်တွဲများ၊ ရထားလမ်းနှင့် တံတားများ၊ ခရီးသည်များနှင့် ကုန်စည်များ ထိခိုက်ပျက်စီးဆုံးရှုံးစေရေး၊ ရထားစီးခရီးသွားပြည်သူများအနေဖြင့် ရထားဖြင့် ခရီးသွားလာရာတွင် ကိုယ်စိတ်နှလုံးချမ်းမြေ့ပြီး အသက်အန္တရာယ်ကင်းရှင်းစွာဖြင့် လုံခြုံစိတ်ချစွာ သွားလာနိုင်မှုမရှိစေရေးရည်ရွယ်ပြီး ယခုကဲ့သို့ ယုတ်မာပက်စက်စွာဖြင့် အကြိမ်ကြိမ်ကျူးလွန်ဖျက်ဆီးနေကြခြင်းအပေါ် ဒေသခံများနှင့် ပြည်သူတစ်ရပ်လုံးက ပြင်းထန်စွာ ဆန့်ကျင်ကန့်ကွက် ရှုတ်ချလျက်ရှိကြောင်း သတင်းရရှိသည်။

သတင်းစဉ်

PDF အမည်ခံအကြမ်းဖက်သမားများက ပခုက္ကူမြို့ အောင်သာကျေးရွာအတွင်းသို့ လက်နက်ကြီး၊ လက်နက်ငယ်များ၊ Drop Bomb များဖြင့် ပစ်ခတ်တိုက်ခိုက်မှုကြောင့် ကျောင်းအုပ်ဆရာမကြီးအပါအဝင် အပြစ်မဲ့ပြည်သူ သုံးဦး သေဆုံး၊ တစ်ဦး ဒဏ်ရာရ

နေပြည်တော် ဇူလိုင် ၁၇

PDF အမည်ခံ အကြမ်းဖက်သမားများသည် ယနေ့နံနက်ပိုင်းတွင် မကွေးတိုင်းဒေသကြီး ပခုက္ကူမြို့ အောင်သာကျေးရွာအတွင်းသို့ လက်နက်ကြီး၊ လက်နက်ငယ်များ၊ Drop Bomb များဖြင့် လာရောက်ပစ်ခတ်တိုက်ခိုက်ခဲ့မှုကြောင့် မူလတန်းကျောင်းအုပ်ဆရာမကြီး အပါအဝင် အပြစ်မဲ့ပြည်သူ သုံးဦး သေဆုံးပြီး ဆရာမတစ်ဦး ဒဏ်ရာရရှိခဲ့ကြောင်း သိရသည်။

ဆေးကုသမှုခံယူ

ဖြစ်စဉ်မှာ PDF အမည်ခံ အကြမ်းဖက်သမားများက ယနေ့နံနက် ၅ နာရီ မိနစ် ၂၀ မှ ၆ နာရီ မိနစ် ၂၀ အထိ ပခုက္ကူမြို့ အနောက်တောင်ဘက် မီတာ ၁၇၀၀၀ ခန့်အကွာတွင်ရှိသော အောင်သာကျေးရွာအတွင်းသို့ လက်နက်ကြီး၊ လက်နက်ငယ်များ၊ Drop Bomb များဖြင့် ပစ်ခတ်တိုက်ခိုက်ခဲ့မှုကြောင့်မူလတန်းကျောင်းအုပ်ဆရာမကြီးတစ်ဦးအပါအဝင် အပြစ်မဲ့ပြည်သူ အမျိုးသား တစ်ဦး၊ အမျိုးသမီး တစ်ဦး စုစုပေါင်းသုံးဦး သေဆုံးခဲ့ပြီး ဆရာမတစ်ဦး ထိခိုက်ဒဏ်ရာရရှိခဲ့သည်။ ထို့ပြင် PDF အမည်ခံအကြမ်းဖက်သမားများက ကျေးရွာအတွင်းရှိနေအိမ်များကို မီးရှို့ဖျက်ဆီးခဲ့မှုကြောင့် နေအိမ် ၃၆ လုံး မီးလောင်ပျက်စီးခဲ့ရကြောင်း သိရှိရပြီး ဖြစ်စဉ်တွင် ထိခိုက်ဒဏ်ရာရရှိခဲ့သည့် ဆရာမတစ်ဦးကို လုံခြုံရေးတပ်ဖွဲ့ဝင်များက ပခုက္ကူမြို့ ပြည်သူ့ဆေးရုံသို့ ပို့ဆောင်ဆေးကုသမှု ခံယူစေလျက်ရှိကြောင်း သိရသည်။

PDF အမည်ခံအကြမ်းဖက်သမားများက ပခုက္ကူမြို့ အောင်သာကျေးရွာအတွင်းရှိ နေအိမ်များကို မီးရှို့ဖျက်ဆီးခဲ့မှုကြောင့် မီးလောင်ပျက်စီးခဲ့ရသည့် နေအိမ်များကို တွေ့မြင်ရစဉ်။

လုံခြုံရေးလုပ်ငန်းများတိုးမြှင့်

ထိုသို့ ဒေသခံပြည်သူများ အေးချမ်းစွာ နေထိုင်လျက်ရှိသော မြို့၊ ရွာများ အတွင်းသို့ လက်နက်ကြီး၊ လက်နက်ငယ်များ၊ Drop Bomb များ ကြဲချတိုက်ခိုက်ခြင်းကြောင့် ပြည်သူလူထု၏ အသက်အိုးအိမ်၊ စည်းစိမ်များ ပျက်စီးဆုံးရှုံးခဲ့ရပြီး ထိုသို့ အကြမ်းဖက်သမားများ၏ လုပ်ရပ်များကို ဒေသခံပြည်သူလူထုမှ လုံးဝလက်ခံနိုင်ခြင်းမရှိဘဲ ပြင်းထန်စွာ ကန့်ကွက်ရှုတ်ချလျက် ရှိကြောင်းနှင့် လုံခြုံရေးတပ်ဖွဲ့ဝင်များက လိုအပ်သည့် လုံခြုံရေးလုပ်ငန်းများ တိုးမြှင့်ဆောင်ရွက်လျက်ရှိကြောင်း သတင်းရရှိသည်။

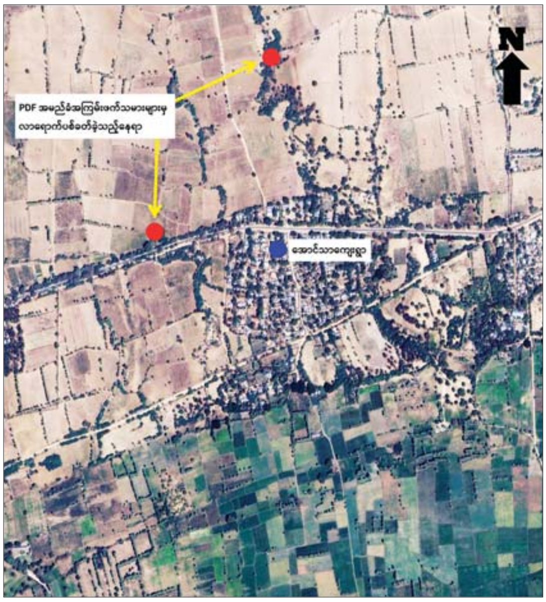

PDF အမည်ခံအကြမ်းဖက်သမားများက ပခုက္ကူမြို့ အောင်သာကျေးရွာအတွင်းသို့ လက်နက်ကြီး၊ လက်နက်ငယ်များ၊ Drop Bomb များဖြင့် ပစ်ခတ်တိုက်ခိုက်ခဲ့သည့် ဖြစ်စဉ်ပြပုံ။

သတင်းစဉ်

ကန့်ဘလူမြို့နယ်၌ ငှက်ပျောပင်စိုက်ပျိုး၍ ဝင်ငွေရ

စစ်ကိုင်းတိုင်းဒေသကြီး ကန့်ဘလူမြို့နယ်၌ ငှက်ပျောပင်များကို ယာမြေကွက်များ သို့မဟုတ် အိမ်ခြံဝင်းအတွင်းရှိ မြေကွက်လပ်များတွင် တစ်နိုင်တစ်ပိုင် စိုက်ပျိုးလျက်ရှိကြောင်း၊ စိုက်ပျိုးသည့် ငှက်ပျောပင်အမျိုးအစားများမှာ ဖီးကြမ်း (စိမ်း)၊ ဖီးကြမ်း (ငှက်ပြာ)၊ ကသည်းငှက်ပျော (ခေါ်) ရခိုင်ငှက်ပျော၊ ဝက်မလွတ်ငှက်ပျောနှင့် ဝက်မလွတ် (ဘရာဇီး) ငှက်ပျောတို့ကို အများဆုံး စိုက်ပျိုးကြကြောင်း သိရသည်။

လက်ရှိ အရောင်းအဝယ်ဖြစ်သော ဈေးနှုန်းများအနေဖြင့် အဖီးလှ/မလှ အပေါ် မူတည်၍ ဖီးကြမ်းငှက်ပျော တစ်ဖီးလျှင် ငွေကျပ် ၂၀၀၀-၂၅၀၀၊ ဝက်မလွတ် (ဘရာဇီး) ငှက်ပျောသီး တစ်ဖီးလျှင် ငွေကျပ် ၂၅၀၀-၃၀၀၀၊ ကသည်းငှက်ပျော (ခေါ်) ရခိုင်ငှက်ပျောသီးတစ်ဖီးလျှင် ငွေကျပ် ၁၅၀၀ -၂၀၀၀၊ ဝက်မလွတ်ငှက်ပျောသီးတစ်ဖီးလျှင် ငွေကျပ် ၁၅၀၀-၂၀၀၀ တို့ဖြင့် အရောင်းအဝယ် ဖြစ်လျက်ရှိကြောင်း၊ ရာသီမရွေး စိုက်ပျိုးရောင်းချရသည့် နှစ်ရှည်သီးနှံပင်ဖြစ်ပြီး ငှက်ပျောသီးအပြင် ငှက်ပျောဖူး၊ ပင်စည်တို့ကိုပါ ရောင်းချနိုင်သည့်အတွက် စိုက်ပျိုးသူတောင်သူများ အနေဖြင့် အကျိုးအမြတ်များစွာ ရလျက်ရှိကြောင်း သိရသည်။

DOCA (စစ်ကိုင်း)

မွန်ပြည်နယ်ဒေသထွက် မင်းကွတ်သီးများ အထွက်နှုန်းကောင်းမွန်၍ အကျိုးအမြတ်ရရှိ

မွန်ပြည်နယ်အတွင်းရှိ မြို့နယ် ၁၀ မြို့နယ်လုံး၌ မင်းကွတ်သီးကို စိုက်ပျိုးကြပြီး ဧက ၆၀၀၀ ကျော် စိုက်ပျိုးခဲ့ကြောင်း၊ မင်းကွတ်သီးကို ဧပြီလကုန်နှင့် မေလဆန်းတွင် စတင်ခူးဆွတ်၍ ဈေးကွက်အတွင်း ဝင်ရောက်အရောင်းအဝယ် ဖြစ်လျက်ရှိကြောင်း၊ ဇူလိုင်လအတွင်း ဈေးနှုန်းများအနေဖြင့် အသီးအရွယ်အစားအပေါ်မူတည်၍ မင်းကွတ်သီး (အကြီး) တစ်လုံးလျှင် ငွေကျပ် ၅၀၀ ဖြင့်လည်းကောင်း၊ မင်းကွတ်သီး (အလတ်) တစ်လုံးလျှင် ငွေကျပ် ၃၅၀ ဖြင့်လည်းကောင်း၊ မင်းကွတ်သီး(အသေး) တစ်လုံးလျှင် ငွေကျပ် ၂၅၀ ဖြင့်လည်းကောင်း အရောင်းအဝယ်ဖြစ်လျက်ရှိကြောင်း၊ မင်းကွတ်သီး အထွက်နှုန်းမှာ ယခင်နှစ်ကထက် ပိုမိုကောင်းမွန်၍ စိုက်ပျိုးတောင်သူများအနေဖြင့် အကျိုးအမြတ်များ ရရှိကြောင်း၊ မွန်ပြည်နယ်မှ ထွက်ရှိသည့် မင်းကွတ်သီးများကို တိုင်းဒေသကြီးနှင့် ပြည်နယ်များရှိ မြို့နယ်များသို့ တင်ပို့ရောင်းချလျက်ရှိကြောင်း သိရသည်။

DOCA (မွန်)

ရွှေဘိုဈေးကွက်၌ ပဲစင်းငုံအနီများ ဈေးနှုန်းအနည်းငယ်လျော့နည်း၍ အရောင်းအဝယ်ဖြစ်

စစ်ကိုင်းတိုင်းဒေသကြီး ရွှေဘိုဈေးကွက်သို့ ဇွန်လကုန်မှစတင်၍ ပဲစင်းငုံအနီများ ဝင်ရောက်အရောင်းအဝယ်ဖြစ်ခဲ့ပြီး ဇူလိုင်လဒုတိယအပတ်တွင် အရောင်းအဝယ်ဖြစ်သည့် ဈေးနှုန်းအနေဖြင့် ပဲစင်းငုံအနီ တစ်တင်းလျှင် ငွေကျပ် ၁၃၈၃၀၀ ပေါက်ဈေးရှိပြီး တစ်ပတ်အတွင်း အရောင်းအဝယ်ဖြစ်မှုမှာ တင်းပေါင်း ၄၀၀၊ တန်အားဖြင့် ၁၃ တန် အရောင်းအဝယ်ဖြစ်ခဲ့ကြောင်း၊ ဇူလိုင်လပထမအပတ်နှင့် ဇူလိုင်လဒုတိယအပတ် အရောင်းအဝယ်ဖြစ်သည့်ဈေးနှုန်းများ နှိုင်းယှဉ်ပါက ဇူလိုင်လပထမအပတ်၌ ပဲစင်းငုံအနီ တစ်တင်းလျှင် ငွေကျပ် ၁၄၀၀၀၀ ပေါက်ဈေးရှိခဲ့သဖြင့် ဇူလိုင်လဒုတိယအပတ်တွင် ပဲစင်းငုံအနီ တစ်တင်းလျှင် ငွေကျပ် ၁၇၀၀ လျော့နည်း၍ ဝင်ရောက်သဖြင့် အရောင်းအဝယ်ဖြစ်ခဲ့ကြောင်း ရွှေဘိုဈေးကွက်မှ သိရသည်။

DOCA(စစ်ကိုင်း)

ပြည်မြို့နယ်ထွက် ကီလိုမာလကာသီး ဈေးနှုန်းဈေးကွက်

ပဲခူးတိုင်းဒေသကြီး ပြည်မြို့နယ် ရှမ်းစုကျေးရွာ၌ ကီလိုမာလကာသီးများကို ဥယျာဉ်ခြံနှင့် အိမ်ခြံဝင်းများတွင် တစ်နိုင်တစ်ပိုင်အနေဖြင့် သော်လည်းကောင်း၊ စီးပွားဖြစ်သော် လည်းကောင်း စိုက်ပျိုးကြကြောင်း၊ ကီလိုမာလကာသီးပင်စိုက်ပျိုးရာတွင် ပျိုးပင်နှင့် ကိုင်းကူးပင်များကို စိုက်ပျိုးကြပြီး ကိုင်းကူးပင်များစိုက်ပျိုးပါက စိုက်ပျိုးပြီး ၃-၄ လ အကြာခန့်တွင်လည်းကောင်း၊ တစ်နှစ်အကြာခန့်တွင်လည်းကောင်း၊ အသီးများ စတင်သီး၍ ခူးဆွတ်ရောင်းချရကြောင်း၊ ဇူလိုင်လဒုတိယပတ်တွင် အရောင်းအဝယ်ဖြစ်သည့် ဈေးနှုန်းဈေးကွက်အနေဖြင့် လက်ကားဈေးမှာ အသီးအရွယ်အစားအပေါ်မူတည်၍ အကြီးတစ်လုံးလျှင် ငွေကျပ် ၅၀၀ ဖြင့်လည်းကောင်း၊ အသေးတစ်လုံးလျှင် ငွေကျပ် ၃၀၀ ဖြင့် လည်းကောင်း ရောင်းချရပြီး ဈေးကွက်အနေဖြင့် ပြည်မြို့ပေါ်ရှိ ဈေးများနှင့် သစ်သီးဆိုင်များသို့ ရောင်းချရကြောင်း သိရှိရသည်။

DOCA (ပဲခူး)

၁၇.၇.၂၀၂၄ ရက်နေ့ တိုင်းဒေသကြီးနှင့် ပြည်နယ် မြို့နယ်အလိုက် ဆန်၊ ဆီ၊ မီးဖိုချောင်သုံးပစ္စည်းများ၊ သားငါးဈေးနှုန်းများ

ရေတွက်ပုံ(ကျပ်)

စဉ်	မြို့အမည်	ဆန်(တစ်ပြည်)			ဆီ(တစ်ပိဿာ)		စားဖိုဆောင်သုံး (တစ်ပိဿာ)												အသား၊ ငါး(တစ်ပိဿာ)				
		ဧည့်မထ	ဧစိန်	ပေါ်ဆန်း	ပဲဆီ	စားအုန်းဆီ	ငရုတ်ခြောက်	ကြက်သွန်နီ	ကြက်သွန်ဖြူ(ရှမ်းစ)	ကြက်သွန်ဖြူ (ကြူကုတ်)	နနွင်းတက်	ချင်း	ဆား	မြေပဲ	ကုလားပဲဝါ	မန်ကျည်းသီး	အာလူး	သကြား	ကြက်	ဝက်	အမဲ	ဆိတ်	ငါးမြစ်ချင်း
၁	၂	၃	၄	၅	၆	၇	၈	၉	၁၀	၁၁	၁၂	၁၃	၁၄	၁၅	၁၆	၁၇	၁၈	၁၉	၂၀	၂၁	၂၂	၂၃	၂၄
၁	မြစ်ကြီးနား	၃၃၀၀		၇၀၀၀	၁၇၀၀၀	၆၅၉၂	၁၅၀၀၀	၃၅၀၀	၁၈၀၀၀	၁၂၀၀၀	၇၅၀၀	၁၂၀၀၀	၁၀၀၀	၉၀၀၀	၈၀၀၀	၆၀၀၀	၃၅၀၀	၅၅၀၀	၁၈၀၀၀	၂၂၀၀၀	၂၀၀၀၀	၂၆၀၀၀	၁၅၀၀၀
၂	ကျိုင်းတုံ	၄၃၀၀		၇၀၀၀	၁၇၀၀၀	-	၁၇၅၀၀	၄၀၀၀	၁၁၀၀၀	၁၃၀၀၀	၉၀၀၀	၁၅၀၀၀	၁၅၀၀	၁၁၀၀၀	၈၀၀၀	၉၀၀၀	၄၀၀၀	၆၀၀၀	၁၈၀၀၀	၂၆၀၀၀	၂၄၀၀၀		၁၆၀၀၀
၃	တောင်ကြီး	၃၂၀၀	၃၄၀၀	၆၅၀၀	၁၆၅၀၀	၆၀၅၀	၁၉၀၀၀	၂၈၀၀	၁၃၀၀၀	၁၃၀၀၀	၇၅၀၀	၁၀၀၀၀	၆၀၀	၉၅၀၀	၇၀၀၀	၅၅၀၀	၃၅၀၀	၅၃၀၀	၁၄၀၀၀	၂၆၀၀၀	၂၀၀၀၀	၃၀၀၀၀	၁၆၀၀၀
၄	ဘားအံ	၃၆၀၀		၆၀၀၀	၁၅၅၀၀	၆၁၅၀	၁၂၀၀၀	၃၀၀၀	၁၃၀၀၀	၁၄၀၀၀	၉၀၀၀	၁၂၀၀၀	၁၀၀၀	၈၅၀၀	၇၀၀၀	၇၀၀၀	၄၀၀၀	၆၀၀၀	၁၅၀၀၀	၁၆၀၀၀	၁၆၀၀၀	၁၈၀၀၀	၈၀၀၀
၅	မော်လမြိုင်	၃၀၀၀		၅၀၀၀	၁၇၀၀၀	၆၀၆၀	၁၀၀၀၀	၃၀၀၀	၁၄၀၀၀	၁၆၀၀၀	၈၀၀၀	၁၂၀၀၀	၈၀၀	၁၀၀၀၀	၇၀၀၀	၆၀၀၀	၄၂၀၀	၆၀၀၀	၁၅၀၀၀	၁၈၀၀၀	၁၈၀၀၀	၃၀၀၀၀	၁၂၀၀၀
၆	ထားဝယ်	၃၅၀၀		၆၅၀၀	၁၇၀၀၀	၆၃၁၅	၁၁၀၀၀	၃၀၀၀	၁၃၀၀၀	၁၆၀၀၀		၁၂၀၀၀	၆၀၀	၁၀၀၀၀	၇၀၀၀	၃၅၀၀	၄၅၀၀	၄၅၀၀	၁၈၀၀၀	၂၀၀၀၀	၁၈၀၀၀	၂၄၀၀၀	
၇	မြိတ်	၃၇၀၀		၆၀၅၀	၁၆၅၀၀	၆၄၀၀	၁၄၅၀၀	၃၀၀၀	၁၃၀၀၀	၁၄၀၀၀	၁၄၅၀၀	၁၀၀၀၀	၁၀၀၀	၉၀၀၀	၆၅၀၀	၆၅၀၀	၃၃၀၀	၅၃၀၀	၁၇၅၀၀	၁၉၀၀၀	၁၉၀၀၀	၂၃၅၀၀	
၈	ရန်ကုန်	၃၂၀၀		၅၄၀၀	၁၈၀၀၀	၅၈၁၅	၁၀၀၀၀	၃၂၀၀	၁၅၀၀၀	၁၅၀၀၀	၁၂၀၀၀	၁၀၀၀၀	၈၀၀	၇၅၀၀	၆၃၀၀	၇၀၀၀	၄၅၀၀	၅၈၀၀	၁၅၀၀၀	၂၀၀၀၀	၂၀၀၀၀	၃၀၀၀၀	၁၂၀၀၀
၉	ပုသိမ်	၃၂၀၀		၅၀၀၀	၁၆၀၀၀	၆၀၅၀	၅၅၀၀	၂၄၀၀	၁၈၀၀၀	၁၄၀၀၀	၇၀၀၀	၁၂၀၀၀	၃၀၀	၈၀၀၀	၆၀၀၀	၆၀၀၀	၄၀၀၀	၅၂၀၀	၁၃၀၀၀	၁၈၀၀၀	၁၈၀၀၀	၂၅၀၀၀	၁၀၀၀၀
၁၀	ဟားခါး			၈၅၀၀	၁၉၅၀၀	-	၄၅၀၀၀	၆၀၀၀	၂၅၀၀၀			၄၀၀၀	၁၂၀၀		၁၁၅၀၀		၆၀၀၀	၆၀၀၀	၂၀၀၀၀	၂၇၀၀၀	၂၇၀၀၀		၂၂၀၀၀
၁၁	မုံရွာ	၃၅၅၀	၃၀၀၀	၆၁၀၀	၁၅၀၀၀	၆၆၀၀	၁၂၀၀၀	၂၂၀၀	၁၃၅၀၀	၁၂၀၀၀	၁၀၅၀၀	၆၀၀၀	၈၀၀	၇၅၀၀	၈၃၀၀	၅၀၀၀	၂၄၀၀	၄၈၀၀	၁၂၀၀၀	၁၇၀၀၀	၁၆၀၀၀	၂၀၀၀၀	၁၀၀၀၀
၁၂	မန္တလေး	၃၂၀၀		၅၉၀၀	၁၆၅၀၀	၆၂၆၅	၁၁၀၀၀	၂၆၀၀	၁၄၀၀၀	၁၂၀၀၀	၈၀၀၀	၁၀၀၀၀	၈၀၀	၇၅၀၀	၆၂၀၀	၆၀၀၀	၄၀၀၀	၆၀၀၀	၁၄၀၀၀	၂၂၀၀၀	၂၂၀၀၀	၂၆၀၀၀	၁၂၀၀၀
၁၃	ပခုက္ကူ	၃၂၀၀		၅၈၀၀	၁၅၀၀၀	၆၃၀၀	၁၁၀၀၀	၂၃၀၀	၁၃၀၀၀	၁၄၀၀၀	၉၀၀၀	၈၅၀၀	၇၅၀	၈၀၀၀	၇၅၀၀	၆၀၀၀	၃၅၀၀	၅၀၀၀	၁၅၀၀၀	၂၂၀၀၀	၂၀၀၀၀	၂၀၀၀၀	၁၀၀၀၀
၁၄	မကွေး	၃၃၀၀		၅၅၀၀	၁၆၀၀၀	၆၁၀၀	၁၁၀၀၀	၂၃၀၀	၁၂၀၀၀	၁၄၀၀၀	၁၀၀၀၀	၇၀၀၀	၇၀၀	၆၅၀၀	၆၅၀၀	၄၀၀၀	၃၄၀၀	၅၀၀၀	၁၄၀၀၀	၁၄၀၀၀	၁၄၀၀၀	၁၆၀၀၀	၁၂၀၀၀
၁၅	ပြည်	၃၁၀၀		၅၃၀၀	၁၅၀၀၀	၆၀၀၀	၁၂၀၀၀	၃၀၀၀	၁၆၀၀၀	၁၃၀၀၀		၁၀၀၀၀	၆၀၀	၈၀၀၀	၆၅၀၀	၅၀၀၀	၄၂၀၀	၅၂၀၀	၁၃၀၀၀	၂၀၀၀၀	၁၆၀၀၀	၂၅၀၀၀	၁၃၀၀၀
၁၆	ပဲခူး	၃၀၀၀		၅၁၀၀	၁၄၀၀၀	၅၉၀၀	၈၅၀၀	၂၆၀၀	၁၁၀၀၀	၁၂၀၀၀	၆၀၀၀	၁၀၀၀၀	၄၅၀	၇၄၀၀	၆၂၀၀	၅၀၀၀	၃၆၀၀	၅၅၀၀	၁၁၀၀၀	၁၆၀၀၀	၁၅၀၀၀	၂၃၀၀၀	၇၀၀၀
၁၇	ပျဉ်းမနား	၃၀၀၀		၆၃၀၀	၁၅၈၀၀	၆၁၇၀	၁၂၀၀၀	၂၄၀၀	၁၂၈၀၀	၁၃၄၀၀	၇၂၀၀	၈၅၀၀	၅၀၀	၈၂၀၀	၆၄၀၀	၆၂၀၀	၃၆၀၀	၅၂၀၀	၁၂၈၀၀	၁၈၀၀၀	၁၈၅၀၀	၂၄၀၀၀	၁၁၈၀၀
၁၈	နေပြည်တော်	၃၀၀၀		၆၃၀၀	၁၆၂၀၀	၆၁၇၀	၁၂၀၀၀	၂၆၀၀	၁၃၅၀၀	၁၃၈၀၀	၇၅၀၀	၉၂၀၀	၅၀၀	၈၄၀၀	၆၄၀၀	၆၅၀၀	၃၈၀၀	၅၂၀၀	၁၃၀၀၀	၁၈၀၀၀	၁၈၅၀၀	၂၄၀၀၀	၁၂၀၀၀
၁၉	ကလေး	၃၅၀၀	၃၀၀၀		၁၅၀၀၀	၁၁၀၀၀	၂၅၀၀၀	၄၀၀၀	၁၁၀၀၀	၁၄၀၀၀	၇၀၀၀	၁၂၅၀၀	၁၃၀၀	၉၀၀၀	၈၅၀၀	၄၅၀၀	၅၅၀၀	၄၇၀၀	၂၁၀၀၀	၂၄၀၀၀	၂၄၀၀၀		၁၅၀၀၀

သတင်းအရင်းအမြစ် - စီးပွား/ကူးသန်း

အိမ်တွင်းမှုသက်မွေးလုပ်ငန်းပညာသင်ကျောင်းများမှ ကျောင်းအခြေပြုသင်တန်းဖွင့်လှစ်ရန် သင်တန်းသားခေါ်ယူခြင်း

နေပြည်တော်   ဇူလိုင်   ၁၇

လူမှုဝန်ထမ်း၊ ကယ်ဆယ်ရေးနှင့် ပြန်လည်နေရာချထားရေးဝန်ကြီးဌာန၊ လူမှုဝန်ထမ်းဦးစီးဌာနသည် ရန်ကုန်၊ မန္တလေး၊ မော်လမြိုင်၊ ပုသိမ်၊ တောင်ငူ၊ မြစ်ကြီးနား၊ ဖျာပုံ၊ စစ်တွေ၊ ရှာင်နှင့် ထားဝယ်မြို့တို့တွင် အိမ်တွင်းမှုသက်မွေးလုပ်ငန်းပညာသင်ကျောင်းများအား ဖွင့်လှစ်ထားရှိကာ စက်ချုပ်သင်တန်းများ(မိန်းမဝတ်၊ ကလေးဝတ်၊ ကျားရှပ်၊ တိုက်ပုံ၊ ကုတ်အင်္ကျီ)၊ လက်မှုသင်တန်း၊ မုန့်မျိုးစုံပြုလုပ်နည်းသင်တန်း၊ အစားအစာချက်ပြုတ်နည်းသင်တန်းနှင့် ပန်းအလှပြင်သင်တန်း စသည့်သင်တန်းများကို ဘဏ္ဍာရေးနှစ်တစ်နှစ်လျှင် သင်တန်းအပတ်စဉ်(၈)ခု၊ အပတ်စဉ်တစ်ခုလျှင် (၆)ပတ်ကြာ သင်ကြားပေးလျက်ရှိသည့်အပြင် ရန်ကုန်၊ မန္တလေး၊ မော်လမြိုင်၊ ပုသိမ်ကျောင်းများ၌ စနေ၊ တနင်္ဂနွေနေ့များတွင်လည်း အထူးသင်တန်းများကို ဖွင့်လှစ်သင်ကြားပေးလျက်ရှိပါသည်။

အဆိုပါ အိမ်တွင်းမှုသက်မွေးလုပ်ငန်းပညာသင်ကျောင်းများ၌ ၂၀၂၄-၂၀၂၅ခု၊ ဘဏ္ဍာရေးနှစ်၊ တတိယအကြိမ်မြောက် ကျောင်းအခြေပြုသင်တန်းအား ၂၂-၇-၂၀၂၄ ရက်မှ ၃၀-၈-၂၀၂၄ ရက်အထိ ဖွင့်လှစ်သင်ကြားပေးမည်ဖြစ်ရာ တက်ရောက်လိုသော သင်တန်းသား(အမျိုးသမီး/ အမျိုးသား) များအနေဖြင့် သက်ဆိုင်ရာ တိုင်းဒေသကြီး/ ပြည်နယ်များရှိ အောက်ပါအိမ်တွင်းမှု သက်မွေးလုပ်ငန်းပညာသင်ကျောင်းများသို့ ရုံးချိန်အတွင်း ဆက်သွယ်စုံစမ်း၍ တက်ရောက်နိုင်ကြောင်း လူမှုဝန်ထမ်းဦးစီးဌာနမှ သိရသည်။

- **အိမ်တွင်းမှုသက်မွေးလုပ်ငန်းပညာသင်ကျောင်း (ရန်ကုန်)**
  အမှတ်-၁၃၅၊မဓမ္မစေတီလမ်း၊ ဗဟန်းမြို့နယ်၊
  ဖုန်း- ၀၉-၄၂၇၉၀၀၀၄၆
- **အိမ်တွင်းမှုသက်မွေးလုပ်ငန်းပညာသင်ကျောင်း (မန္တလေး)**
  အမှတ်-၁၆၉၊ ၈၃လမ်း၊ ၂၅ x ၂၆လမ်းကြား၊အောင်မြေသာစံမြို့နယ်၊စစ်ကိုင်းတန်းရပ်၊ မန္တလေးမြို့ ၊ ဖုန်း-၀၂-၄၀၃၆၇၉၈
- **အိမ်တွင်းမှုသက်မွေးလုပ်ငန်းပညာသင်ကျောင်း(မော်လမြိုင်)**
  ရွှေတောင်ရပ်၊ အထက်လမ်းမကြီးဘေး၊ မော်လမြိုင်မြို့၊
  ဖုန်း- ၀၅၇-၂၀၂၇၁၆၆
- **အိမ်တွင်းမှုသက်မွေးလုပ်ငန်းပညာသင်ကျောင်း(တောင်ငူ)**
  အမှတ်(၁၈)ရပ်ကွက်၊ စည်သူလမ်း၊ ဘုတာအနီး၊ တောင်ငူမြို့၊
  ဖုန်း-၀၅၄-၂၈၂၃၅၇၁
- **အိမ်တွင်းမှုသက်မွေးလုပ်ငန်းပညာသင်ကျောင်း (မြစ်ကြီးနား)**
  အမှတ်(၉၂)၊ ရှမ်းစုမြောက်ရပ်ကွက်၊ မြစ်ကြီးနားမြို့၊
  ဖုန်း- ၀၇၄-၂၅၂၂၅၅၈
- **အိမ်တွင်းမှုသက်မွေးလုပ်ငန်းပညာသင်ကျောင်း (ဖျာပုံ)**
  ကျုံကူကျေးရွာ၊ ဖျာပုံ-ဘိုကလေး ကားလမ်းဘေး၊ ဖျာပုံမြို့၊
  ဖုန်း- ၀၉-၂၆၂၇၅၇၈၉၉
- **အိမ်တွင်းမှုသက်မွေးလုပ်ငန်းပညာသင်ကျောင်း (ပုသိမ်)**
  အမှတ်-၂ ရပ်ကွက်၊ မင်းကြီးလမ်း၊ ပုသိမ်မြို့၊
  ဖုန်း - ၀၄၂- ၂၅၃၇၃၊ ၀၄၂-၂၁၀၃၇
- **အိမ်တွင်းမှုသက်မွေးလုပ်ငန်းပညာသင်ကျောင်း (စစ်တွေ)**
  မေယုလမ်း(လေယာဉ်ကွင်းအနီး)၊ မန်ကျည်းမြိုင်ရပ်ကွက်၊ စစ်တွေမြို့၊ ဖုန်း- ၀၄၃- ၂၂၀၆၇
- **အိမ်တွင်းမှုသက်မွေးလုပ်ငန်းပညာသင်ကျောင်း (ရှာင်)**
  အမှတ်-၈၂၊ အင်းကုန်းငါးဆူကျေးရွာအုပ်စု၊ အင်းကုန်းကျေးရွာ၊ ရှမ်းပြည်နယ် (တောင်ပိုင်း) ၊ ရှာင်မြို့၊
  ဖုန်း- ၀၈၁-၄၇၆၈၀၁၅
- **အိမ်တွင်းမှုသက်မွေးလုပ်ငန်းပညာသင်ကျောင်း (ထားဝယ်)**
  အကွက်အမှတ်(၂၄)၊ ဆန်ချိုတိုးချဲ့အနောက်ကွင်း၊ ထားဝယ်မြို့၊ တနင်္သာရီတိုင်းဒေသကြီး၊ ထားဝယ်မြို့၊
  ဖုန်း- ၀၅၉-၂၀၂၄၀၀၉

သတင်းစဉ်

စိုက်ပျိုးရေးမှိုကို စနစ်တကျ စိုက်ပျိုးထုတ်လုပ်ရောင်းချသူများ အဆင်ပြေ

ပဲခူး ဇူလိုင် ၁၇

ပဲခူးတိုင်းဒေသကြီး အင်းတကော်မြို့အနီး ဘက်စုံစိုက်ပျိုး၊ မွေးမြူရေးစခန်း (၁၀) မိုင် သင်တန်းကျောင်းတွင် စိုက်ပျိုးရေး၊ မွေးမြူရေးနှင့်ဆည်မြောင်းဝန်ကြီးဌာန၏ ညွှန်ကြားမှုဖြင့် စဉ်ဆက်မပြတ် မှိုမျိုးစုံမွေးမြူစိုက်ပျိုး ထုတ်လုပ်နည်းသင်တန်း အမှတ်စဉ်(၃/၂၀၂၄)ကို ပြည်သူများ မှိုစိုက်ပျိုးထုတ်လုပ်သည့်နည်းစနစ်များ သိရှိစေရန်နှင့် မိသားစုဝင်ငွေတိုးစေရန်၊ ဆေးဖက်ဝင်မှိုများ၏ ဆေးဖက်ဝင်အာနိသင်များကို သိရှိနားလည် စားသုံးလာစေရန်အတွက် ဇွန် ၁၉ ရက်မှ ၂၅ ရက်အထိ သင်တန်းသား၊ သင်တန်းသူများအား ဖွင့်လှစ်သင်ကြားပေးခဲ့သည်။

မြန်မာနိုင်ငံတွင် မှိုသုတေသနခြံ ငါးခြံ (ရန်ကုန်၊ ပဲခူး၊ မှော်ဘီ၊ တောင်ငူ၊ ပြင်ဦးလွင်) ရှိကြောင်း၊ ကမ္ဘာပေါ်တွင် စီးပွားဖြစ် စိုက်ပျိုးသော မှိုအမျိုးအစား ၁၁ မျိုးရှိကြောင်း၊ ငွေနှင်းမှို၊ ကောက်ရိုးမှို၊ ကြွက်နားရွက်မှို၊ မှိုကြယ်သီး၊ ပဲပင်ပေါက်မှို၊ မျောက်ခေါင်းမှို၊ လင်ဇီးမှို၊ နို့စိမ်းမှို၊ ငွေနားမှို၊ နာမီကိုမှို၊ မှိုနွေး အစရှိသော စိုက်ပျိုးရေးမှို စားသုံးခြင်းသည် အန္တရာယ်မရှိဘဲ ကျန်းမာရေးကို အထောက်အကူပြုစေကြောင်း မှိုသင်တန်းနည်းပြဆရာမ ဒေါ်တင်စုလှိုင်က ပြောသည်။

“ငွေနှင်းမှိုက ပျိုးထုပ်မှာ သစ်ပျော့လွှစာမှုန့် (ရော်ဘာသား)ထည့်၊ ပီပါပေါင်းအိုးနဲ့ ပိုးသန့်စင်ပြီး အအေးခံရပါတယ်။ ပျိုးထုပ်ထဲ မျိုးစေ့ထည့်၊ ပျိုးခန်းထဲထည့်ပြီး သုံးပတ်ကနေ တစ်လအကြာမှာ မှိုစိုက်ထုပ်ဖြစ်လာရင် ခုနစ်ရက်နဲ့ ၁၂ ရက်ကြားမှာ အပွင့်ဖြစ်လာပြီး ခူးဆွတ်ရောင်းချပါတယ်။ မှိုရတဲ့အချိန်က သက်တမ်း သုံးလမှ ငါးလအထိ ခူးရောင်းလို့ရတဲ့အတွက် အဆင်ပြေပါတယ်။ စိုက်ထုပ် ၃၀၀၀ မှာ တစ်နေ့ကို ကိုးပိဿာခန့် ရပါတယ်။ တစ်လကို အချိန်ပိဿာ ၂၅၀ ခန့် ရပါတယ်၊ မှိုထွက်သလောက် ရောင်းရတယ်။ နေ့တိုင်း ခူးရောင်းလို့ ရအောင်လည်း မှိုမျိုးမပြတ်အောင် ပျိုးထုပ်နဲ့ စိုက်ထုပ်ကြားမှာ ရက်ခြားပြီး ကြိုတင်ပျိုးထောင်ထားပါတယ်” ဟု ငွေနှင်းဖြူမှိုကို ကြိုးဆွဲစနစ်ဖြင့် သုံးနှစ်ကြာ စိုက်ပျိုးခဲ့သူ အင်းတကော်မြို့မှ ဦးညီညီအောင်က ပြောသည်။

အင်းတကော်မြို့အနီးပတ်ဝန်းကျင်တွင် စီးပွားဖြစ် မှိုစိုက်ပျိုးသူ၊ တစ်နိုင်တစ်ပိုင် မှိုစိုက်ပျိုးကြသူ ၁၀ ဦးခန့်ရှိကြောင်း၊ ၁၂ ရာသီကာလတိုင် မွေးမြူထုတ်လုပ်နိုင်သောကြောင့် မှိုစိုက်ပျိုးခြင်းသည် အိမ်တွင်းစီးပွားရေးတစ်ခု ဖြစ်ကြောင်း၊ တစ်နိုင်တစ်ပိုင် စိုက်ပျိုးရေးမှို မွေးမြူစိုက်ပျိုး ထုတ်လုပ်ရေးသည် စားသုံးသူနှင့် ဈေးကွက်က အဓိကကျကြောင်းနှင့် စိုက်ပျိုးရေးမှိုကို စနစ်တကျ မွေးမြူစိုက်ပျိုး ထုတ်လုပ်ရောင်းချနိုင်ကြောင်း ၎င်းက ဆက်လက်ပြောသည်။ **ခွန်(ဝင်းပ)**

နေရာကွက်ကျား မိုးထစ်ချုန်းရွာမည်

နေပြည်တော် ဇူလိုင် ၁၇

နေပြည်တော်နှင့် ရန်ကုန်မြို့တို့ အနီးတစ်ဝိုက်တွင် ယနေ့ နေရာကွက်ကျား မိုးထစ်ချုန်းရွာမည်။ ရွာရန်ရာနှုန်းပြည့်ဖြစ်သည်။ မန္တလေးမြို့နှင့် အနီးတစ်ဝိုက်တွင် ယနေ့ နေရာကွက်ကျား မိုးထစ်ချုန်းရွာမည်။ ရွာရန်ရာနှုန်း ၈၀ ဖြစ်သည်။

မနက်ဖြန်အတွက် ခန့်မှန်းချက်မှာ ပဲခူးတိုင်းဒေသကြီး၊ ရန်ကုန်တိုင်းဒေသကြီး၊ ဧရာဝတီတိုင်းဒေသကြီး၊ တနင်္သာရီတိုင်းဒေသကြီး၊ ကချင်ပြည်နယ်၊ ရခိုင်ပြည်နယ်၊ ကရင်ပြည်နယ်နှင့် မွန်ပြည်နယ်တို့တွင် မိုးပိုနေမည်။

မြန်မာ့ပင်လယ်ပြင်အခြေအနေမှာ မြန်မာ့ကမ်းရိုးတန်းတစ်လျှောက်နှင့် ကမ်းလွန်ပင်လယ်ပြင်တို့တွင် ရံဖန်ရံခါ မိုးသက်လေပြင်းများ ကျရောက်ပြီး လှိုင်းကြီးရာမှ လှိုင်းအလွန်ကြီးမည်။ မိုးသက်လေပြင်းကျစဉ် ရေပြင်/မြေပြင်လေသည် တစ်နာရီလျှင် မိုင် ၄၀ မှ ၄၅ မိုင်အထိ တိုက်ခတ်နိုင်သည်။ လှိုင်းအမြင့်မှာ မြန်မာ့ကမ်းရိုးတန်းတစ်လျှောက်နှင့် ကမ်းလွန်ပင်လယ်ပြင်တို့တွင် ကိုးပေမှ ၁၄ ပေခန့် ရှိနိုင်သည်။

မိုး/ဇလ

မြန်မာ့အလင်း

စာတည်းမှူးချုပ်	-	အောင်နိုင်ဦး
စာတည်းမှူး	-	မြင့်စိုး
သတင်းထောက်မှူး	-	ခင်ရတနာ
စာတည်းများ	-	ကြည်ဝင်း၊ ဝင်းကျော်၊ နေဇာဇာထွန်း
ဘာသာပြန် စာတည်း	-	ခြူးစန္ဒီနွေး၊ တင်လင်းအောင်
အကြီးတန်း သတင်းထောက်များ	-	ကျော်သူဝင်း၊ ဇင်ဦး၊ တင်မောင်လွင်၊ ဟိန်းထက်ဇော်၊ နေဝင်းထွန်း(၂)
အငယ်တန်း သတင်းထောက်များ	-	ဇော်ဝိုင်းအောင်၊ ဝေသူနွယ်၊ ခင်ဖြူထွေး
ဓာတ်ပုံ သတင်းထောက်	-	တင်စိုး
သုတေသန	-	အိအိခင်နှင့် အဖွဲ့
စာပြင်	-	အေးအေးမိုးလှိုင်နှင့် အဖွဲ့
စာမျက်နှာဖွဲ့စည်းမှုနှင့် ဒီဇိုင်း	-	သန်းထွန်းအောင်နှင့် အဖွဲ့
အီးမေးနှင့် အွန်လိုင်း	-	သက်လွင်ဦးနှင့် အဖွဲ့
ထုတ်ဝေခြင်းအမှတ်	-	(၀၁၀၉၃)
ပုံနှိပ်ခြင်းအမှတ်	-	(၀၀၈၇၇)

mmalin.npt@ gmail.com
www.facebook.com/MYANMAALINNNEWS

နေပြည်တော်-စာတည်းမှူး ၀၆၇-၃၆၁၄၂၊ စာတည်းအဖွဲ့ ၀၆၇-၃၆၁၄၅၊ ဖက်စ် ၀၆၇-၃၆၁၄၃၊ ရန်ကုန်ရုံးခွဲ- အမှတ်(၅၃)၊ နတ်မောက်လမ်းသွယ်(၁)၊ ဗိုလ်ချို(၂) ရပ်ကွက်၊ ဗဟန်းမြို့နယ်၊ ရန်ကုန်မြို့၊ စာတိုက်သေတ္တာအမှတ်-၄၀၊ စာတည်းအဖွဲ့ ၀၁-၅၄၄၃၀၉၊ မန်နေဂျာ ၀၁-၅၄၄၃၁၄၊ စီမံ ၀၁-၅၄၄၃၁၅၊ ငွေစာရင်း ၀၁-၅၄၄၃၁၆၊ ကြော်ငြာ ၀၁-၅၄၅၈၃၄၊ ၀၁- ၅၅၉၁၁၈၊ Fax ၀၁-၅၄၆၂၂၁၊ ၀၆၇-၃၆၁၄၈၊ ဖြန့်ချိရေး ၀၁-၅၄၄၃၁၇၊ Fax ၀၁-၈၆၀၄၅၄၆။

MYANMAR Digital News Presented by NPE www.mdn.gov.mm

ယနေ့ဈေးကွက်ပေါက်ဈေးများ ၁၇ - ၇ - ၂၀၂၄

စက်သုံးဆီ(လက်လီဈေးနှုန်းများ)

စက်သုံးဆီ	(ရန်ကုန်)	(မန္တလေး)
ဒီဇယ်(တစ်လီတာ)	၂၄၆၅ ကျပ်	၂၅၄၀ ကျပ်
ပရီမီယံဒီဇယ်(တစ်လီတာ)	၂၈၉၀ ကျပ်	၂၉၆၅ ကျပ်
အောက်တိန်း ၉၂	၂၇၀၀ ကျပ်	၂၇၇၅ ကျပ်
အောက်တိန်း ၉၅	၂၈၂၀ ကျပ်	၂၈၉၅ ကျပ်

(Moon Sun စက်သုံးဆီအရောင်းဆိုင်မှ ရယူပါသည်)

ရန်ကုန်စတော့အိတ်ချိန်းဈေးကွက်

ညီညီ - စုစည်းသည်

ကုမ္ပဏီအမည်	အဖွင့်ဈေး (ကျပ်)	အပိတ်ဈေး (ကျပ်)	ရှယ်ယာစောင်ရေ	ရှယ်ယာတန်ဖိုး (ကျပ်)
FMI	၈၈၀၀	၉၀၀၀	၉၆၃	၈၄၅၇၁၀၀
MTSH	၃၄၀၀	၃၄၅၀	၃၃၀၆	၁၁၂၄၂၉၀၀
MCB	၈၁၀၀	၈၁၀၀	၂၀၀၀	၁၆၂၀၀၀၀၀
FPB	၁၆၅၀	၁၇၀၀	၃၂၀	၅၂၉၀၀၀
TMH	၀	၀	၀	၀
EFR	၁၆၅၀	၁၇၀၀	၉၂၂	၁၅၃၇၀၅၀
AHPC	၅၀၀၀	၅၀၀၀	၅	၂၅၀၀၀
MAEPC	၃၆၅၀	၃၆၅၀	၄၀၆၆	၁၄၈၅၁၇၀၀

ကမ္ဘာပေါ်ရှိ ထိုင်တော်မူကျောက်ဆစ်ဗုဒ္ဓရုပ်ပွားဆင်းတုတော်များအနက် ဉာဏ်တော်အမြင့်ဆုံးဖြစ်သည့် မာရဝိဇယဗုဒ္ဓရုပ်ပွားတော်မြတ်ကြီး တည်ဆောက်ပူဇော်ခြင်းလုပ်ငန်းများတွင် အလှူငွေထည့်ဝင်လှူဒါန်းနိုင်ရေးနှိုးဆော်ခြင်း

နိုင်ငံတော်စီမံအုပ်ချုပ်ရေးကောင်စီဥက္ကဋ္ဌ၊ တပ်မတော်ကာကွယ်ရေးဦးစီးချုပ် ဗိုလ်ချုပ်မှူးကြီးမင်းအောင်လှိုင် ဦးဆောင်သည့် (၇)ရက်သား၊ သမီး၊ ဘုရားဒါယကာ၊ ဒါယိကာမတို့က "မာရဝိဇယ"ဗုဒ္ဓရုပ်ပွားတော်မြတ်ကြီးကို မြန်မာနိုင်ငံတွင် ထေရဝါဒဗုဒ္ဓသာသနာတော်ကြီး ခိုင်မာစွာထွန်းလင်းတောက်ပလျက်ရှိမှုအား ကမ္ဘာကိုပြသရန်၊ မြန်မာနိုင်ငံသည် ထေရဝါဒဗုဒ္ဓဘာသာကိုးကွယ်မှု၏ဗဟိုချက်ဖြစ်စေရန်၊ နိုင်ငံတော်ကြီးသာယာဝပြောမှုရှိစေရန်၊ ကမ္ဘာကြီးငြိမ်းချမ်းသာယာမှုဖြစ်စေရန် စသည့်ရည်ရွယ်ချက် ၄ ရပ်ဖြင့်တည်ထားကိုးကွယ်ရန်ရည်သန်လျက် ပြည်ထောင်စုနယ်မြေနေပြည်တော်၊ ဒက္ခိဏသီရိမြို့နယ်အတွင်း၌ သာသနာတော်ထုံး၊ ရုပ်ပွားဆင်းတုတော်ထုံး၊ မြန်မာ့ရိုးရာတည်ထုံးများနှင့်အညီ တည်ဆောက်ပူဇော်ပြီး ဖြစ်ပါသည်။

၁၇-၇-၂၀၂၄ ရက်နေ့အထိ မာရဝိဇယဗုဒ္ဓရုပ်ပွားတော်မြတ်ကြီးသို့ လာရောက်ကြည်ညိုဖူးမြော်စဉ် အလှူငွေများထည့်ဝင်လှူဒါန်းသည့် အလှူရှင်များစာရင်း

စဉ်	နဝကမ္မ အမည်	အလှူငွေ (ကျပ်)
၉၃၅၇။	အဖေ ဦးစိန်လှ(သိပ္ပံစိုးမြင့်နိုင်)ကွယ်လွန်ခြင်း (၅)နှစ်ပြည့် ရည်စူးဒါနနှင့် အမေ ဒေါ်ထွေးလေးအား အမှူးထားလျက် ဒေါက်တာအောင်ဇေယျ မိသားစုကောင်းမှု	၁၀၀၀၀၀၀
၉၃၅၈။	ကွယ်လွန်သူဦးတင်မောင်လတ်နှင့် ဒေါ်စုစုလတ်တို့အား ရည်စူး၍ ကျန်ရစ်သူမိသားစုကောင်းမှု	၁၀၀၀၀၀၀
၉၃၅၉။	ရှမ်းပြည်နယ်တောင်ပိုင်း၊ မြန်မာနိုင်ငံစစ်မှုထမ်းဟောင်းအဖွဲ့နှင့် မြန်မာနိုင်ငံရဲတပ်ဖွဲ့အငြိမ်းစားဝန်ထမ်းများကောင်းမှု	၅၀၀၀၀၀
၉၃၆၀။	ကွယ်လွန်သူ ဦးအုံးရှိန်နှင့်ဇနီး ဒေါ်အုန်းကြည်တို့အား ရည်စူး၍ ကျန်ရစ်သူမိသားစုကောင်းမှု	၅၀၀၀၀၀
၉၃၆၁။	ပြည်နယ်နှင့်တိုင်းဒေသကြီးအသီးသီးရှိ ပြည်ထောင်စုစာရင်းစစ်ချုပ်ရုံးမှ အရာထမ်းများကောင်းမှု	၃၅၀၀၀၀
၉၃၆၂။	သမဝါယမနှင့် ကျေးလက်ဖွံ့ဖြိုးရေးဝန်ကြီးဌာန၊ စွမ်းဆောင်ရည်မြှင့်တင်သင်တန်းနှင့်စီမံကိန်းမှ သင်တန်းသားများကောင်းမှု	၃၀၀၀၀၀
၉၃၆၃။	နှစ်ဖက်သောမိဘများအားအမှူးထား၍ ဦးခင်မောင်ဝင်းနှင့်ဇနီး အဂ္ဂမဟာသီရိသုဓမ္မသိင်္ဂီ ဒေါ်သန်းသန်းနွဲ့မိသားစုကောင်းမှု	၃၀၀၀၀၀
၉၃၆၄။	မန္တလေးမြို့တော်စည်ပင်သာယာရေးကော်မတီ၊ ပန်းဥယျာဉ်နှင့် ကစားကွင်းဌာနမှဝန်ထမ်းများကောင်းမှု	၂၂၀၀၀၀
၉၃၆၅။	ဖျာပုံမြို့နယ်၊ တင်ပုလွဲကျေးရွာဆရာတော်ဦးဆောင်သည့် ဓမ္မစကူးလ် ဆရာ/ဆရာမများနှင့် ကျောင်းသား/ကျောင်းသူများကောင်းမှု	၁၈၅၀၀၀
၉၃၆၆။	ကွယ်လွန်သူ အဘိုးအဘွား၊ မိဘများအားရည်စူး၍ ဦးစိုးမြင့်နှင့် ဒေါ်မြတ်သန္တာစိုး၊ (သမီး)သင်းလွင်စိုး၊ ဦးအောင်ကိုကိုထိုက်နှင့်ဇနီး ဒေါ်နှင်းလွင်စိုး၊ (သား)မောင်ကျော်ဗိုလ်ဗိုလ်ခန့်၊ မောင်အောင်ဗိုလ်ဗိုလ်ခန့်၊ မောင်ညီဗိုလ်ဗိုလ်ခန့်၊ ဦးခင်ကျော်နှင့် ဒေါ်ဝတ်ရည်စိုး မိသားစုတစ်စုကောင်းမှု	၁၁၀၀၀၀
၉၃၆၇။	ဦးတင်အေးနှင့်ဇနီး ဒေါ်ဝင်း၊ သား/သမီး/မြေး/မြစ်တစ်စုကောင်းမှု	၁၀၀၀၀၀

စဉ်	နဝကမ္မ အမည်	အလှူငွေ (ကျပ်)
၉၃၆၈။	ဆရာတော်ဦးပညာသိဒ္ဓိကောင်းမှု	၁၀၀၀၀၀
၉၃၆၉။	ဗိုလ်မှူးကြီးအုံးကျော်နှင့်ဇနီး ဒေါ်ဝင်းစန္ဒာကျော်၊ (သမီး)မအေးချမ်းဆုမိသားစုကောင်းမှု	၁၀၀၀၀၀
၉၃၇၀။	ဦးအောင်စိုးဦးနှင့်ဇနီး ဒေါ်ဇာခြည်ဖြိုး မိသားစုကောင်းမှု	၁၀၀၀၀၀
၉၃၇၁။	မိခင်ကြီး ဒေါ်ခေမာဝတီ၏ (၉၁)နှစ်မွေးနေ့ကောင်းမှု	၁၀၀၀၀၀
၉၃၇၂။	ဒေါ်တင်ကြည်မိသားစုကောင်းမှု	၁၀၀၀၀၀
၉၃၇၃။	ဒေါ်ခင်လှ၊ မယမုံဦး၊ မနှင်းအေးဝေ၊ မစိုးရတနာ၊ မောင်ထက်အောင်ရှိန်းမိသားစုကောင်းမှု	၁၀၀၀၀၀
၉၃၇၄။	ကိုမျိုးမင်းထွဋ်မိသားစုကောင်းမှု	၁၀၀၀၀၀
၉၃၇၅။	ဦးကျော်လေးနှင့်ဇနီး ဒေါ်တင်ဦး မိသားစုကောင်းမှု	၁၀၀၀၀၀
၉၃၇၆။	မဆုသျှားလှဲ့ဇော်ကောင်းမှု	၁၀၀၀၀၀
၉၃၇၇။	ဦးဆလိုင်းစိန်မြနှင့်ဇနီး ဒေါ်နော်အေးအေးသွင်၊ (သမီး)မဆုဆုညာ၊ မချိုငြိမ်းချမ်းမိသားစုကောင်းမှု	၁၀၀၀၀၀
၉၃၇၈။	ဦးစံမျိုးနှင့်ဇနီး ဒေါ်ခင်စန်းဝင်း၊ (သမီး)ကိုဌေးလင်းထက်နှင့်ဇနီး မမျိုးစန္ဒီခင်၊ မမျိုးသီရိခင်၊ မမျိုးပြည့်လျှံခင်မိသားစုကောင်းမှု	၁၀၀၀၀၀
၉၃၇၉။	မန္တလေးမြို့တော်စည်ပင်သာယာရေးကော်မတီ၊ သားသတ်ဌာနခွဲမှဝန်ထမ်းမိသားစုကောင်းမှု	၇၀၀၀၀
၉၃၈၀။	ဖာပိန်ကျောင်းဆရာတော် ဦးနန္ဒဝံသကောင်းမှု	၅၀၀၀၀
၉၃၈၁။	ဦးကျော်ထန်နှင့်ဇနီး ဒေါ်နိုင်နိုင်ထွန်း မိသားစုကောင်းမှု	၅၀၀၀၀
၉၃၈၂။	ကွယ်လွန်သူ ဦးတင်အောင်နှင့် ဒေါ်ကျန်စိန်တို့အား ရည်စူး၍ ဦးဌေးအောင်နှင့်ဇနီး ဒေါ်ဌေးဌေးလွင်မိသားစုကောင်းမှု	၅၀၀၀၀
၉၃၈၃။	ကွယ်လွန်သူ ဦးခင်မောင်ဝင်းနှင့်ဇနီး ဒေါ်ဖလားဝါးတို့အား ရည်စူး၍ ကျန်ရစ်သူမိသားစုကောင်းမှု	၅၀၀၀၀
၉၃၈၄။	အဘိုးဦးဘမောင်နှင့် ဒေါ်ခင်ကြည်၊ ဦးအုန်းမြင့်ကျော်နှင့်ဇနီး ဒေါ်သီတာအေး မိသားစုကောင်းမှု	၅၀၀၀၀

စဉ်	နဝကမ္မ အမည်	အလှူငွေ (ကျပ်)
၉၃၈၅။	ဦးခင်မောင်ဝင်းနှင့်ဇနီး ဒေါ်ထွေးလှမိသားစုကောင်းမှု	၅၃၀၀၀
၉၃၈၆။	ကွယ်လွန်သူ ဦးမောင်မောင်ကြည်နှင့် ဒေါ်အေးအေးမာ တို့အားအမှူးထား၍ ဒုတိယဗိုလ်မှူးကြီးမင်းနိုင် မိသားစုကောင်းမှု	၅၀၀၀၀
၉၃၈၇။	ဦးဇော်မြအောင်နှင့်ဇနီး ဒေါ်ခင်လေးမြင့် မိသားစုကောင်းမှု	၅၀၀၀၀
၉၃၈၈။	ဖေဖေဦးဆန်းလွင်နှင့်ဇနီး မေမေဒေါ်ရီရီလှ၊ (သား)ဗိုလ်မှူးဝင်းထွဋ်အောင်မွေးနေ့ကောင်းမှု	၅၀၀၀၀
၉၃၈၉။	ဦးအေးလွင်မိသားစုကောင်းမှု	၅၀၀၀၀
၉၃၉၀။	ကိုချစ်ပေါက်၊ ကိုဖိုးချစ်၊ မဘုတ်ဆုံမ၊ မဘေဘီနှင့် မိဖြူတစ်စုကောင်းမှု	၅၀၀၀၀
၉၃၉၁။	ဦးသိန်းမြင့်နှင့်ဇနီး ဒေါ်အေးကြိုင်မိသားစုကောင်းမှု	၅၀၀၀၀
၉၃၉၂။	ဦးနော်လေးနှင့်ဇနီး ဒေါ်စံရတီထွန်းမိသားစုကောင်းမှု	၅၀၀၀၀
၉၃၉၃။	ဦးတင်အောင်မိုးနှင့်ဇနီး ဒေါ်စန်းစန်းဝင်း၊ (သား)မောင်ကောင်းထက်သာမိသားစုကောင်းမှု	၅၀၀၀၀
၉၃၉၄။	ကွယ်လွန်သူ ဦးမောင်တိုးအားရည်စူး၍ ကျန်ရစ်သူမိသားစုကောင်းမှု	၅၀၀၀၀
၉၃၉၅။	ဦးထွန်းအေးနှင့်ဇနီး ဒေါ်သိန်းငွေမိသားစုကောင်းမှု	၅၀၀၀၀
၉၃၉၆။	ဦးမောင်မောင်ရင်မိသားစုကောင်းမှု	၅၀၀၀၀
၉၃၉၇။	ဦးစိုးဝင်းနှင့်ဇနီး ဒေါ်သန္တာဇံမိသားစုကောင်းမှု	၅၀၀၀၀
၉၃၉၈။	ဦးအုန်းလွင်နှင့်ဇနီး ဒေါ်မာလာထွန်းမိသားစုကောင်းမှု	၅၀၀၀၀
၉၃၉၉။	ကွယ်လွန်သူ ဦးစိုးမင်းသိန်းအားရည်စူး၍ ဒေါ်သီတာအေးမိသားစုကောင်းမှု	၅၀၀၀၀
၉၄၀၀။	ကိုဇင်မျိုးထွန်းနှင့်ဇနီး မလှဲ့လှဲ့ဖြိုးလှိုင်မိသားစုကောင်းမှု	၅၀၀၀၀
၉၄၀၁။	ဒေါ်ခင်ကလျာဦးမိသားစုကောင်းမှု	၅၀၀၀၀
၉၄၀၂။	ကွယ်လွန်သူ ဦးကျော်ရှိန်အားရည်စူး၍ ဒေါ်မြင့်မြင့်သန်းအား အမှူးထားကာ ဦးအောင်မိုးကျော်မွေးနေ့ကောင်းမှု	၅၀၀၀၀
၉၄၀၃။	ဒေါ်ကြည်လှိုင်မိသားစုကောင်းမှု	၅၀၀၀၀
၉၄၀၄။	ဒေါ်နန်းခမ်းလာမိသားစုကောင်းမှု	၅၀၀၀၀
၉၄၀၅။	ဦးဟေမောင်လေးနှင့်ဇနီး ဒေါ်ခင်ရီမိသားစုကောင်းမှု	၅၀၀၀၀

မာရဝိဇယဗုဒ္ဓရုပ်ပွားတော်မြတ်ကြီး၏ မဟာရံအတွင်း တည်ဆောက်လှူဒါန်းမည့် သာသနိကအဆောက်အဦများအတွက် **ကြိုတင်လျာထားစာရင်းပေးသွင်းလှူဒါန်းထားကြသည့် ဘုရားဒါယကာ၊ ဒါယိကာမများအနေဖြင့်** မိမိတို့ရည်စူးလှူဒါန်းထားသည့် အလှူငွေများအားလည်းကောင်း၊ အထက်ပါတည်ဆောက်ရေးလုပ်ငန်းများအတွက် အလှူငွေများထည့်ဝင်လှူဒါန်းလိုသည့် ဘုရားဒါယကာ၊ ဒါယိကာမများသည်လည်းကောင်း၊ **အင်းဝဘဏ်ငွေစာရင်းအမှတ်၊ ၁၀၀၀၁၀၀၀၀၃၃၅၆၁၇၊ မြဝတီဘဏ်ငွေစာရင်းအမှတ်၊ ၁၀၀၀၁၀၀၀၀၇၆၂၆၆၆၊ ကမ္ဘောဇဘဏ်ငွေစာရင်းအမှတ်၊ ၀၃၄၃၀၂၀၁၇၀၀၂၈၇၀၀၁** တို့သို့ ငွေသားဖြင့်ဖြစ်စေ၊ Account Transfer ဖြင့်ဖြစ်စေ ဦးစွာဆက်သွယ်ပေးသွင်းလှူဒါန်းနိုင်ပြီဖြစ်ပါကြောင်းနှင့် အသေးစိတ်သိရှိလိုပါက အောက်ပါဖုန်းနံပါတ်များတွင် စုံစမ်းနိုင်ပါကြောင်း နိဗ္ဗာန်အကျိုးမျှော်၍ အသိပေးနှိုးဆော်အပ်ပါသည်-

(က) ဦးအောင်စည်သူ(မာရဝိဇယဗုဒ္ဓရုပ်ပွားတော်မြတ်ကြီးဂေါပကအဖွဲ့ရုံး) ၀၉-၆၆၄၀၀၀၀၄၁၊ ၀၉-၄၄၄၆၆၆၁၀၆

(ခ) ဒေါ်အေးအေးကြည် ၀၉-၄၂၉၇၂၂၅၄၈၊ ၀၉-၂၅၅၈၂၅၂၀၆

ကန့်ကွက်နိုင်ကြောင်းအသိပေးကြေညာခြင်း

ပြင်ဦးလွင်မြို့၊ ရပ်ကွက်ကြီး(၆)၊ ကွင်း/အကွက်အမှတ်နှင့်အမည် (RA-VI/ကွက်ပြင်-၆)၊ ဦးပိုင်အမှတ်(၆က/၁၄၀)၊ မြေဧရိယာ(၀ဒသမ၁၆)ဧကရှိ မြေအကျိုးခံစားခွင့်များကို ဦးခင်မောင်အေး ၉/မနမ(နိုင်) ၀၆၆၀၆၁က အမည်ပြောင်းမြေငှားဂရန်လျှောက်ထားလာသဖြင့် ကန့်ကွက်လိုသူများရှိပါက ဤကြော်ငြာပါသည့်ရက်မှစ၍ ၁၄ရက်အတွင်း အထောက်အထားခိုင်လုံစွာဖြင့် ပြင်ဦးလွင်ခရိုင်/မြို့နယ်အထွေထွေအုပ်ချုပ်ရေးဦးစီးဌာနသို့ လာရောက်ကန့်ကွက် နိုင်ကြောင်းနှင့် ကန့်ကွက်သူမရှိပါက လုပ်ထုံးလုပ်နည်းများနှင့်အညီ ပြီးစီးအောင် ဆောင်ရွက်ပေးသွားမည်ဖြစ်ကြောင်း အများသိစေရန် ကြေညာအပ်ပါသည်။

ပြင်ဦးလွင်ခရိုင်/မြို့နယ်အထွေထွေအုပ်ချုပ်ရေးဦးစီးဌာန

ကန့်ကွက်နိုင်ကြောင်း အသိပေးကြေညာခြင်း

ပြင်ဦးလွင်မြို့၊ ရပ်ကွက်ကြီး(၄)၊အကွက်အမှတ်(၈)၊ စည်းခုံလမ်း၊ ဦးပိုင်အမှတ်(၉၆)၊ မြေယာအမှတ်(111)၊ မြေဧရိယာ(၀ဒသမ၀၆၁)ဧကရှိ မြေနေရာအား မြေငှားဂရန် အမည်ပြောင်း/သက်တမ်းတိုး လျှောက်ထားနိုင်ရေး ၁။ ဒေါ်ခင်ဦးအောင် ၉/မမန(နိုင်) ၀၀၀၄၆၅၊ ၂။ ဒေါ်မျိုးသန္တာ ၉/မရတ(နိုင်) ၀၀၀၀၈၁၊ ၃။ ဦးထွန်းမင်းအောင် ၉/ခအဇ(နိုင်) ၀၀၀၀၀၁၊ ၄။ ဒေါ်ခိုင်နွေးအောင် ၉/ခအဇ(နိုင်) ၀၀၀၀၀၂ တို့မှ မြေငှားဂရန် အမည်ပြောင်း/သက်တမ်းတိုး ဆက်လက်ဆောင်ရွက်သွားမည်ဖြစ်ပါသဖြင့် ကန့်ကွက်လိုသူများရှိပါက ပြင်ဦးလွင်ခရိုင်/မြို့နယ်အထွေထွေအုပ်ချုပ်ရေးဦးစီးဌာနသို့ ကြော်ငြာပါသည့်ရက်မှစ၍ ရက်ပေါင်း ၁၄ရက်အတွင်း မြေပိုင်ဆိုင်မှု အထောက်အထားပြည့်စုံစွာဖြင့် လာရောက်ကန့်ကွက်နိုင်ပါကြောင်း ကြေညာအပ်ပါသည်။

ပြင်ဦးလွင်မြို့နယ် အထွေထွေအုပ်ချုပ်ရေးဦးစီးဌာန၊ ပြင်ဦးလွင်မြို့

ကန့်ကွက်နိုင်ကြောင်း အသိပေးကြေညာခြင်း

ပြင်ဦးလွင်မြို့၊ ရပ်ကွက်ကြီး(၄)၊ အကွက်အမှတ် (၆/ဈေးမြောက်ရပ်)၊ ဦးပိုင်အမှတ်(၂၉/က-၁၂)၊ မြေဧရိယာ (၀.၀၃၀)ဧကရှိ မြေနေရာအား မြေငှားဂရန် အမည်ပြောင်း/သက်တမ်းတိုးလျှောက်ထားနိုင်ရေး ၁။ဒေါ်ဇင်းနတ်ဘီ(၉/မရတ(နိုင်) ၁၀၅၆၁၆)၊ ၂။ဒေါ်သန္တာဝေ(၉/မရတ(နိုင်)၀၆၃၇၇၃၈)၊ ၃။ ဒေါ်မိုးစပယ်(၉/မမန(နိုင်) ၀၇၇၄၃၅)၊ ၄။ ဦးညီညီနိုင်(၉/မမန(နိုင်)၀၇၈၃၃၅)၊ ၅။ ဦးထက်ထက်နိုင်(၉/ပဥလ(နိုင်) ၀၁၇၁၂၆)၊ ၆။ဒေါ်ညိုမိ(၉/ပဥလ(နိုင်)၀၁၂၈၄၇) တို့မှ မြေငှားဂရန် အမည်ပြောင်း/ သက်တမ်းတိုး ဆက်လက်ဆောင်ရွက်သွားမည်ဖြစ်ပါသဖြင့် ကန့်ကွက်လိုသူများရှိပါက ပြင်ဦးလွင်ခရိုင်/ မြို့နယ်အထွေထွေအုပ်ချုပ်ရေးဦးစီးဌာနသို့ ကြေညာပါသည့်ရက်မှစ၍ ရက်ပေါင်း(၁၄) ရက်အတွင်း မြေပိုင်ဆိုင်မှုအထောက် အထားပြည့်စုံစွာဖြင့် လာရောက်ကန့်ကွက်နိုင်ပါကြောင်း ကြေညာအပ်ပါသည်။

ပြင်ဦးလွင်မြို့နယ် အထွေထွေအုပ်ချုပ်ရေးဦးစီးဌာန၊ ပြင်ဦးလွင်မြို့

ပတ်စ်ပို့ပျောက်ဆုံးကြောင်း

မကွေးတိုင်းဒေသကြီး၊ ပခုက္ကူမြို့နယ်၊ ကျွဲတဲအုပ်စု စက်မှုဇုန်(၇) လမ်းနေ (ဘ) ဦးမြင့်နိုင် ၏သား မောင်ပြည့်ဖြိုးနိုင်ဟိန်း ၈/ပခက(နိုင်) ၃၁၅၅၃၅ ၏ နိုင်ငံကူးလက်မှတ်အမှတ် MG 609118 မှာ ပျောက်ဆုံးသွားပါသဖြင့် တွေ့ရှိပါက အကြောင်းကြားပေးပါရန်။

ဖုန်း-၀၉ ၉၆၃ ၃၁၇ ၁၉၂

ဖောင်းကြွနံပါတ်ပြားပျောက် လျှောက်ထားခြင်း

ယာဉ်အမှတ် 52W/75139 ၏ ဖောင်းကြွနံပါတ်ပြား ပျောက်ဆုံး၍ ထုတ်ပေးရန် လျှောက်ထားလာပါသဖြင့် ယခင်ဖောင်းကြွနံပါတ်ပြား ပျက်ပြယ်ကြောင်း အများသိစေရန် ကြေညာအပ်ပါသည်။

ကညန၊ခရိုင်ရုံး
(မန္တလေးမြောက်ပိုင်း)

ကြော်ငြာစာ

မန္တလေးမြို့၊ အောင်မြေသာစံမြို့နယ်၊ ညောင်ကွဲရပ်ကွက်၊ အကွက်အမှတ် ၄၁၅-မ/၇၊ ဦးပိုင်အမှတ် (၅၄-က)၊ ၈၉xကမ်းနားလမ်းကြား၊ ၉x၇ လမ်းကြားရှိ ဂရန်မြေကွက်အမည်ပေါက်သူ ဒေါ်ဟေမာန်ဝင်းမောင် ၈/ပခက(နိုင်) ၁၄၃၅၃၄ ထံမှ မှတ်ပုံတင်အရောင်းအဝယ်စာချုပ်အမှတ် (၁၃၉၃/၂၀၂၃)ဖြင့် ဝယ်ယူခဲ့သူ ဒေါ်မြင့်မြတ်မိုး ၉/စလန(နိုင်)၁၆၂၇၉၄က ဂရန်စာချုပ်တင်ပြ၍ မှတ်ပုံတင် အရောင်း အဝယ်စာချုပ်ချုပ်ဆိုရန်အတွက် မြေပုံ၊ မြေရာဇဝင်ရေး ကူးခွင့်ပြုပါရန် လျှောက်ထားလာပါသည်။ ကန့်ကွက်လိုပါက ခိုင်လုံသောအထောက်အထားများ၊ မှတ်ပုံတင်စာချုပ်စာတမ်းများ၊ တရားရုံးဒီကရီများဖြင့် (၁၄)ရက်အတွင်း ကန့်ကွက်နိုင်ပါသည်။

မြို့ပြစီမံကိန်းနှင့်မြေစီမံခန့်ခွဲမှုဌာန
မန္တလေးမြို့တော်စည်ပင်သာယာရေးကော်မတီ

ယာဉ်မှတ်ပုံတင်စာအုပ် မိတ္တူလျှောက်ထားခြင်း

ယာဉ်အမှတ် 38W/5579, Yes Sumbo 125 M/C ယာဉ်လက်ဝယ်ရှိသူ ဦးနိုင်လင်း ၅/စကန(နိုင်) ၁၈၄၁၇၁က (ကမ-၃) ပျောက်ဆုံး၍ မိတ္တူထုတ်ပေးရန် လျှောက်ထားလာပါသည်။ ကန့်ကွက်လိုပါက ခိုင်လုံသော အထောက်အထားများဖြင့် ကြော်ငြာသည့်ရက်မှ ၁၅ ရက် အတွင်း အောက်ဖော်ပြပါရုံးသို့ လူကိုယ်တိုင်လာရောက်ကန့်ကွက် နိုင်ပါသည်။

ကညန၊ခရိုင်ရုံး
(မန္တလေးတောင်ပိုင်း) မန္တလေးမြို့

ကြော်ငြာစာ

မန္တလေးမြို့၊ အောင်မြေသာစံမြို့နယ်၊ အောင်မြေသာစံရပ်ကွက်၊ အကွက်အမှတ်(၁၂၁)၊ ဦးပိုင်အမှတ် ၄/၂၀X၂၁ကြား၊ ၈၈X၈၉ကြားရှိ ဒေါ်စိန်မြိုင်အမည်ပေါက် ဘိုးဘမြေကွက်အား ဖခင်ဦးအောင်ညိမ်း၊ မိခင် ဒေါ်စိန်မြိုင်၊ သား ဦးစိုးရ၊ သမီး ဒေါ်ခင်မူ(အပျိုဘဝ)တို့ ကွယ်လွန်၍ ကျန်ရစ်သူ သားသမီး၊ မြေးမများဖြစ်ကြသော ဒေါ်စန်းစန်း ၉/မနမ(နိုင်)၀၅၄၂၄၈၊ ဒေါ်စိုးစိုး ၉/မနတ(နိုင်)၀၀၉၃၈၅၊ ဒေါ်ခင်ညို ၁၂/တမန(နိုင်)၀၄၉၀၈၀၊ ဒေါ်ခင်စန်းစန်း ၉/မနမ(နိုင်)၀၉၇၈၀၅၊ ဒေါ်ခင်စန်းမူ ၉/မနမ(နိုင်)၀၉၇၈၀၄၊ ဒေါ်ခင်စန်းဖြူ ၉/မနမ(နိုင်)၀၇၂၀၀၉၊ ဦးစိုးမင်း ၉/မနမ(နိုင်)၀၉၇၈၀၆၊ ဒေါ်ခင်သန်းငွေ ၉/မနမ(နိုင်)၀၉၇၈၀၇၊ ဦးစိုးစိုးညိမ်း ၉/မနမ(နိုင်)၀၉၇၈၀၈ တို့က ဘိုးဘအမည်ပေါက်မြေပုံ၊ သေစာရင်း၊ တရားရုံးကျမ်းကျိန်ချက်၊ ရပ်ကွက်အုပ်ချုပ်ရေးမှူးရုံးထောက်ခံချက်များတင်ပြ၍ အမွေဆက်နှင့် အရောင်းအဝယ်စာချုပ်ချုပ်ဆိုရန်အတွက် မြေပုံ၊ မြေရာဇဝင်ရေးကူးခွင့်ပြုပါရန် လျှောက်ထားလာပါသည်။ ကန့်ကွက်လိုပါက ခိုင်လုံသောအထောက်အထားများ၊ မှတ်ပုံတင်စာချုပ်စာတမ်းများ၊ တရားရုံးဒီကရီများဖြင့် ၁၄ရက်အတွင်း ကန့်ကွက်နိုင်ပါသည်။

မြို့ပြစီမံကိန်းနှင့်မြေစီမံခန့်ခွဲမှုဌာန၊
မန္တလေးမြို့တော်စည်ပင်သာယာရေးကော်မတီ

ကန့်ကွက်နိုင်ပါသည်

ယာဉ်အမှတ် 83W/18961, DAYUNG 110 ယာဉ်လက်ဝယ်ရှိသူ ဦးဘိုဘိုစိုး ၁၄/ဟသတ (နိုင်) ၃၂၃၅၈၆ က (ကမ-၃) ပျောက်ဆုံး၍ မိတ္တူထုတ်ပေးရန် လျှောက်ထားလာပါသည်၊ ကန့်ကွက်လိုပါက ခိုင်လုံသော အထောက်အထားများဖြင့် ကြော်ငြာသည့်ရက်မှ ရက်၃၀အတွင်း အောက်ဖော်ပြပါရုံးသို့ လူကိုယ်တိုင်လာရောက် ကန့်ကွက်နိုင်ပါသည်။

ကညန၊ ခရိုင်ရုံး
(ဟသ်ာတ)

အများသိစေရန် အသိပေးကြေညာခြင်း

ရန်ကုန်မြို့၊ ဒဂုံမြို့သစ်(မြောက်ပိုင်း)မြို့နယ်၊ မြေတိုင်းရပ်ကွက် အမှတ်-၄၂၊ မြေကွက်အမှတ်(၁၃၄၅)၊ ဇော်ဂျီလမ်း၊ (၄၂)ရပ်ကွက်၊ အကျယ်အဝန်း (၄၀ပေ x ၆၀ပေ)ရှိ ဦးစိန်ထွန်း (NM/C-၀၀၄၃၅၆)အမည်ပေါက်ပါမစ်မြေကွက် အနက်မှ (ခြေရင်းခြမ်း) အကျယ်အဝန်း (၂၀x၆၀)ပေနှင့် ယင်းမြေကွက်ပါအကျိုးခံစားခွင့်အရပ်ရပ်အားလုံးတို့ကို ၎င်းမှတရားဝင်လက်ရှိပိုင်ဆိုင်ပြီး အရှုပ်အရှင်း ကင်း၍ လွှဲပြောင်းရောင်းချခွင့်ရှိသူဖြစ်ကြောင်း၊ ဒေါ်ဖြူဇင်ကျော် ၉/ကပတ(နိုင်) ၁၈၂၁၈၈ထံမှ ဝန်ခံကတိရရှိပြီး တရားဝင်လက်ရှိပိုင်ဆိုင်ပြီး ကျွန်ုပ်မိတ်ဆွေဖြစ်သူ ဒေါ်ပပလှိုင် ၁/မကတ(နိုင်) ၀၇၆၆၉၈မှ အထက်ဖော်ပြပါ မြေကွက်အား ဥပဒေနှင့်အညီ နှစ်ဦးသဘောတူမြေကွက်အပြီးအပိုင် အရောင်းအဝယ်ကတိစာချုပ်ချုပ်ဆို၍ ငွေအပြေအကြေပေးချေပြီးဖြစ်သည့်အတွက် အဆိုပါမြေကွက်နှင့် အကျိုးခံစားခွင့်အရပ်ရပ်အား အပြီးအပိုင်လွှဲပြောင်းဝယ်ယူ၍ လက်ရောက်ရရှိပြီး ဖြစ်ကြောင်းနှင့် ကျွန်ုပ်မိတ်ဆွေဖြစ်သူ ဒေါ်ပပလှိုင်တစ်ဦးတည်းမှလက်ရှိပိုင်ဆိုင်သူ ဖြစ်ကြောင်း အများသိစေရန် အသိပေးကြေညာအပ်ပါသည်။

လွှဲအပ်ညွှန်ကြားချက်များအရ-
ဒေါ်ထက်သူဇာလွင်(LL.B,D.B.L, D.I.P.L)
တရားလွှတ်တော်ရှေ့နေ(စဉ်-၁၇၁၁၈)
တိုက်(၃၇)ဒီ-၂၊ ဈေးပတ်လမ်း၊ (၄၁)တိုးချဲ့ရပ်ကွက်၊ မဟာမြိုင်အိမ်ရာ၊ ဒဂုံမြို့သစ်(မြောက်ပိုင်း)မြို့နယ်၊ ရန်ကုန်တိုင်းဒေသကြီး၊ ဖုန်း-၀၉-၂၅၀၇၄၁၄၁၈၊ ၀၉-၇၉၉၆၉၂၅၆(Email; htetthuzarlwin.lawyer@gmail.com)

ကန့်ကွက်နိုင်ကြောင်းကြေညာခြင်း

နေပြည်တော်၊ ပုဗ္ဗသီရိမြို့၊ မြေတိုင်းရပ်ကွက်အမှတ် ၈/ပုဗ္ဗသီရိရပ်၊ ဝဏ္ဏဒီပရပ်ကွက်ရှိ ဦးမောင်မောင်ဝင်း မှတ်ပုံတင်အမှတ် ၉/မရမ(နိုင်)၀၂၀၅၀၆ (ဘ) ဦးမြိုင် အမည်ပေါက် ပါမစ်မြေကွက်အမှတ် ပ-၃၁၂၇၁ အမည်ပေါက် (ကွယ် လွန်)၏ တရားဝင်အမွေခံဇနီးဖြစ်သူ ဒေါ်တင်တင်ဝင်း ၉/မရမ(နိုင်)၀၂၀၅၀၄ (ဘ)ဦးသာထွန်းမှ တရားဝင်အမွေခံဇနီးဖြစ်ကြောင်း တရားရုံးကျမ်းကျိန်ဆိုချက်မူရင်း၊ မြေကွက်ဖိုးပေးသွင်းချလန်မိတ္တူ၊ သေဆုံးခြင်းလက်မှတ်မိတ္တူ၊ မြေကွက်ပေါ်ရှိ အဆောက်အအုံပုံများတင်ပြပြီး ၎င်း၏အမည်ဖြင့် မြေငှားစာချုပ်ချထားပေးပါရန် လျှောက်ထားလာပါသဖြင့် ကန့်ကွက်လိုသူများအနေဖြင့် တရားဝင်ပိုင်ဆိုင်မှုစာချုပ်စာတမ်းများ၊ တရားရုံးအမိန့်ဒီကရီများ အထောက်အထား ခိုင်လုံစွာတင်ပြ၍ နေပြည်တော်စည်ပင်သာယာရေးကော်မတီ၊ မြို့ပြစီမံကိန်းနှင့်မြေစီမံခန့်ခွဲမှုဌာနသို့ ဤကြေညာချက်ပါရှိသည့်ရက်မှစ၍ ၁၅ရက်အတွင်း လာရောက်ကန့်ကွက်နိုင်ကြောင်းနှင့် သတ်မှတ်ကာလအတွင်း ကန့်ကွက်မှုမရှိပါက ဌာန၏ လုပ်ထုံးလုပ်နည်းများနှင့်အညီ မြေငှားစာချုပ် လျှောက်ထားလာမှုအား ဆက်လက်ဆောင်ရွက်ပေးသွားမည်ဖြစ်ကြောင်း ကြေညာလိုက်သည်။

မြို့ပြစီမံကိန်းနှင့်မြေစီမံခန့်ခွဲမှုဌာန
နေပြည်တော်စည်ပင်သာယာရေးကော်မတီ

ကန့်ကွက်နိုင်ကြောင်းကြော်ငြာ

သာကေတမြို့နယ်၊ မြေတိုင်းရပ်ကွက်အမှတ်-၄/တောင်၊ မြေကွက်အမှတ်(၆၈၀/ခ)၊ ဧရိယာ(၂၀'x၆၀')၊ မြေကွက်တည်နေရာအမှတ်(၆၈၀/ခ)၊အောင်သစ္စာ(၆)လမ်း၊ ၄/တောင်ရပ်ကွက်၊သာကေတမြို့နယ်၊ ဦးထွန်းအေး ၁၂/သကတ(နိုင်) ၀၇၅၁၅၆အမည်ပေါက်၊ နှစ်(၆၀)မြေငှားဂရန်မြေအား အမည်ပေါက် ဦးထွန်းအေး ၁၂/သကတ(နိုင်) ၀၇၅၁၅၆(ဖခင်)နှင့် ဒေါ်အေးမြင့်(မိခင်)တို့ ကွယ်လွန်သဖြင့် သားသမီးများဖြစ်ကြသော ဦးစိုးလွင် ၁၂/သကတ(နိုင်)၀၇၉၀၁၁၊ ဒေါ်မူမူလွင် ၁၂/သကတ(နိုင်)၀၇၉၀၁၄၊ ဒေါ်ခင်စန်းလွင် ၁၂/သကတ(နိုင်)၀၂၂၄၂၃တို့မှ ကွယ်လွန်သူ မိခင်နှင့်ဖခင်တို့တွင် သားသမီး(၃)ဦးထွန်းကားခဲ့ပါကြောင်း၊ ကွယ်လွန်သူ မိဘများနှင့် မိမိတို့သည် ဗမာလူမျိုး၊ ဗုဒ္ဓဘာသာကိုးကွယ်သူများဖြစ်ကြသည့်အားလျော်စွာ မြန်မာ့ဓလေ့ထုံးတမ်းဥပဒေနှင့်အမွေဆက်ခံခြင်း ဥပဒေတို့အရ မိမိတို့ကသာ အမွေဆက်ခံပိုင်ဆိုင်ပါကြောင်း၊ မိမိတို့မှလွဲ၍ အခြားအမွေဆက်ခံမည့်သူတစ်ဦး တစ်ယောက်မျှမရှိပါကြောင်း၊ အခြားကိုတ္တိမမွေးစားထားခြင်းလဲမရှိပါကြောင်း ကျိန်ဆိုထားသည့် တရားရုံး ကျမ်းကျိန်လွှာ၊ ထောက်ခံကျမ်းကျိန်လွှာ(၂)စောင်၊ ဂရန်မူရင်း၊ နိုင်ငံသားစိစစ်ရေးကတ်ပြား၊ အိမ်ထောင်စုလူဦးရေစာရင်းမိတ္တူ၊ ဦးထွန်းအေး(ဖခင်)နှင့် ဒေါ်အေးမြင့်(မိခင်)တို့၏ သေဆုံးမှုလက်မှတ်တို့ တင်ပြ၍ပိုင်ဆိုင်ကြောင်းစာချုပ်ချုပ်ဆိုရန် မြေပုံကူး လျှောက်ထားလာရာ တရားဝင်ခိုင်လုံသော အထောက်အထားများဖြင့် ဤကြော်ငြာပါသည့်ရက်မှစ၍ (၇)ရက်အတွင်း ကန့်ကွက်နိုင်ပါကြောင်းနှင့်ကန့်ကွက်မှုမရှိပါက လုပ်ထုံးလုပ်နည်းအတိုင်း ဆက်လက်ဆောင်ရွက်ပေးမည် ဖြစ်ပါကြောင်း အသိပေးကြေညာအပ်ပါသည်။

ဌာနမှူး(ဒုတိယညွှန်ကြားရေးမှူးချုပ်)
မြို့ပြမြေစီမံခန့်ခွဲမှုဌာန၊ ရန်ကုန်မြို့တော်စည်ပင်သာယာရေးကော်မတီ

ယာဉ်မှတ်ပုံတင်စာအုပ် မိတ္တူလျှောက်ထားခြင်း

ယာဉ်အမှတ် ၇၁ယ/၆၆၁၄ ယာဉ်လက်ဝယ်ရှိသူ ဦးကျော်စွာဝင်း ၇/ရတရ(နိုင်)၁၁၄၅၅၉ က (ကမ-၃) ပျောက်ဆုံး၍ မိတ္တူထုတ်ပေးရန် လျှောက်ထားလာပါသည်။ ကန့်ကွက်လိုပါက ခိုင်လုံသော အထောက်အထားများဖြင့် ကြော်ငြာသည့်ရက်မှ ရက် ၃၀ အတွင်း အောက်ဖော်ပြပါရုံးသို့ လူကိုယ်တိုင် လာရောက်ကန့်ကွက် နိုင်ပါသည်။

ကညန၊ပြည်နယ်ဦးစီးမှူးရုံး၊
မော်လမြိုင်မြို့

ယာဉ်မှတ်ပုံတင်စာအုပ် မိတ္တူလျှောက်ထားခြင်း

ယာဉ်အမှတ် ၄၂ယ/၂၄၂၇ ယာဉ်လက်ဝယ်ရှိသူ ဦးမြတ်မင်းသူ ၁၀/မလမ(နိုင်) ၂၅၈၅၈၁က (ကမ-၃) ပျောက်ဆုံး၍ မိတ္တူထုတ်ပေးရန် လျှောက်ထားလာပါသည်။ ကန့်ကွက်လိုပါက ခိုင်လုံသော အထောက်အထားများဖြင့် ကြော်ငြာသည့်ရက်မှ ရက် ၃၀အတွင်း အောက်ဖော်ပြပါရုံးသို့ လူကိုယ်တိုင် လာရောက်ကန့်ကွက် နိုင်ပါသည်။

ကညန၊ပြည်နယ်ဦးစီးမှူးရုံး၊
မော်လမြိုင်မြို့

ယာဉ်မှတ်ပုံတင်စာအုပ် မိတ္တူလျှောက်ထားခြင်း

ယာဉ်အမှတ် ၄၉ယ/၃၆၆၃၁ ယာဉ်လက်ဝယ်ရှိသူ ဦးသန်းထွေး ၁၀/မဒန(နိုင်) ၁၉၃၁၈၅က (ကမ-၃) ပျောက်ဆုံး၍ မိတ္တူထုတ်ပေးရန် လျှောက်ထားလာပါသည်။ ကန့်ကွက်လိုပါက ခိုင်လုံသော အထောက်အထားများဖြင့် ကြော်ငြာသည့်ရက်မှ ရက် ၃၀ အတွင်း အောက်ဖော်ပြပါရုံးသို့ လူကိုယ်တိုင် လာရောက်ကန့်ကွက် နိုင်ပါသည်။

ကညန၊ပြည်နယ်ဦးစီးမှူးရုံး၊
မော်လမြိုင်မြို့

အရွယ်မရောက်သေးသူပိုင်မရွှေ့မပြောင်းနိုင်သောပစ္စည်းကို ရောင်းချခွင့်ပြုပါရန် လျှောက်ထားကြောင်း အကြောင်းကြားစာ (အုပ်ထိန်းသူနှင့်အုပ်ထိန်းခံရသူတို့အက်ဥပဒေပုဒ်မ ၂၉) ဒဂုံမြို့သစ်ခရိုင်တရားရုံးတော်၌ ၂၀၂၄ခုနှစ်၊ တရားမအထွေထွေမှုအမှတ်-၂၇

ဒေါ်မြင့်မြင့်လှိုင် လျှောက်ထားသူ

ရန်ကုန်တိုင်းဒေသကြီး၊ ဒဂုံမြို့သစ်(တောင်ပိုင်း)မြို့နယ်၊ (၂၅)ရပ်ကွက်၊ ရွှေနှင်းဆီ(၄)လမ်း၊ မြေညီထပ်၊ အမှတ်(၂၄)နေထိုင်သူ ဒေါ်မြင့်မြင့်လှိုင်က အရွယ်မရောက်သေးသူ မောင်အောင်ကျော်ဇော၏ မိခင်အရင်းဖြစ်သည်ဟူ၍ ၎င်းပိုင်သောပစ္စည်းအကြောင်းတွင် အထက်ပါနေရပ်လိပ်စာနေ လျှောက်ထားသူ ဒေါ်မြင့်မြင့်လှိုင်က အထက်အမည်ပါရှိသော အရွယ်မရောက်သေးသူ မောင်အောင်ကျော်ဇော၏ ကိုယ်နှင့် ပစ္စည်းအပေါ် အုပ်ထိန်းသူအဖြစ် ခန့်ထားပေးပါရန် လျှောက်ထားခဲ့ရာ ဤရုံးမှ လျှောက်ထားသူ ဒေါ်မြင့်မြင့်လှိုင်အား အုပ်ထိန်းသူအဖြစ် ခန့်အပ်ကြောင်း (၂၁-၉-၂၀၂၃)ရက်တွင်အမိန့်ချမှတ်ခဲ့ပြီးဖြစ်ပါသည်။

အုပ်ထိန်းသူအဖြစ် ခန့်ထားခြင်းခံရသူ ဒေါ်မြင့်မြင့်လှိုင်မှ အရွယ်မရောက်သေးသူ မောင်အောင်ကျော်ဇောပိုင် ရန်ကုန်တိုင်းဒေသကြီး၊ ဒဂုံမြို့သစ်(ဆိပ်ကမ်း)မြို့နယ်၊ မြေတိုင်းရပ်ကွက်အမှတ်(၈၂)၊ မြေကွက်အမှတ်(၆၆၅)၊ ဂရန်မြေကွက်အား ရောင်းချခွင့်ပြုပါရန် လျှောက်ထားသည်ဖြစ်၍ ထိုသို့လျှောက်ထားခြင်းကို လူအများသိရှိစေရန် အလို့ငှာ ဤကြော်ငြာစာကို ထုတ်ဆင့်လိုက်သည်။ ထိုလျှောက် ထားချက်ကို ၂၀၂၄ခုနှစ်၊ ဇူလိုင်လ ၂၉ရက် (၁၃၈၆ခုနှစ်၊ ဝါဆိုလဆုတ် ၉ရက်) နံနက် ၁၀နာရီတွင် မိမိတို့ကိုယ်တိုင်သော်လည်းကောင်း၊ကိုယ်စားလှယ်တစ်ဦးဦး အားဖြင့်လည်းကောင်း(သို့တည်းမဟုတ်) မိမိက နည်းလမ်းတကျလွှဲအပ်ထားသည့် ရုံးအခွင့်အမိန့်အရ ရှေ့နေဖြင့်ဖြစ်စေ လာရောက်ဆိုင်ဆိုရန် ချိန်းဆိုသည်။

၂၀၂၄ခုနှစ်၊ ဇူလိုင်လ ၁၂ ရက်တွင်ဤရုံးတော်တံဆိပ်ရိုက်နှိပ်၍ ကျွန်ုပ်လက်မှတ်ရေးထိုး ထုတ်ပေးလိုက်သည်။

(ကေသီလှိုင်)
တွဲဖက်ခရိုင်တရားသူကြီး(၁)
ဒဂုံမြို့သစ်ခရိုင်တရားရုံး

မွေးသက္ကရာဇ်အမှန်

မွန်ပြည်နယ်၊ ပေါင်မြို့၊ ကဒါရပ်ကွက်နေ(ဘ)ဦးဖောက်၏သမီး ဒေါ်အိမ်ဝင်း (မူလတန်းပြ) ၁၀/ပမန(နိုင်) ၀၀၃၂၆၉ ၏ မွေးသက္ကရာဇ်အမှန်မှာ ၂၁-၉-၁၉၆၇ ဖြစ်ပါကြောင်း။

ဒေါ်အိမ်ဝင်း

မွေးသက္ကရာဇ်အမှန်

မွန်ပြည်နယ်၊ ပေါင်မြို့၊ ကဒုံစီးဆယ်အိမ်စုနေ(ဘ)ဦးတင်မောင်၏သမီး ဒေါ်ချိုချိုဝင်း (အလယ်တန်းပြ) ၁၀/ပမန(နိုင်)၀၀၃၁၀၆ ၏ မွေးသက္ကရာဇ်အမှန်မှာ ၂၇-၁-၁၉၇၂ ဖြစ်ပါကြောင်း။

ဒေါ်ချိုချိုဝင်း

ကြော်ငြာစာ

မန္တလေးမြို့၊ ချမ်းအေးသာစံမြို့နယ်၊ ကဥ္စနမဟီရပ်ကွက်၊ အကွက်အမှတ် ၆၃၉၊ ဦးပိုင်အမှတ် (၂၂-က+၂၃)/၃၄x၃၅ကြား၊ ၇၈X၇၉လမ်းကြားရှိ ဘိုးဘမြေကွက်အမည်ပေါက်သူ ဒေါ်သန်းသန်းဆွေ ၉/မနမ(နိုင်)၀၉၃၅၁၈၊ ဒေါ်ကေဇင်မြင့်လွင် ၉/အမဇ(နိုင်)၁၀၄၈၃၃၊ ဦးသော်ဇင်မြင့်လွင် ၉/အမဇ(နိုင်) ၁၀၄၈၇၉ တို့ က ဘိုးဘအမည်ပေါက် မြေပုံတင်ပြ၍ မှတ်ပုံတင် အရောင်းအဝယ်စာချုပ်ချုပ်ဆိုရန်အတွက် မြေပုံမြေရာဇဝင်ရေးကူးခွင့် ပြုပါရန် လျှောက်ထားလာပါသည်။ ကန့်ကွက်လိုပါက ခိုင်လုံသော အထောက်အထားများ၊ မှတ်ပုံတင်စာချုပ်စာတမ်းများ၊ တရားရုံးဒီကရီများဖြင့် ၁၄ ရက်အတွင်း ကန့်ကွက်နိုင်ပါသည်။

မြို့ပြစီမံကိန်းနှင့်မြေစီမံခန့်ခွဲမှုဌာန၊
မန္တလေးမြို့တော်စည်ပင်သာယာရေးကော်မတီ

မော်တော်ယာဉ်မှတ်ပုံတင်စာအုပ် မိတ္တူလျှောက်ထားခြင်း

ယာဉ်အမှတ် 69W/29306, Honda Click-125,M/C ယာဉ်လက်ဝယ်ရှိသူ High Speed BangKok Co. Ltd. က(ကမ-၃)ပျောက်ဆုံး၍ မိတ္တူထုတ်ပေးပါရန် လျှောက်ထားလာပါသဖြင့် ကန့်ကွက်လိုပါက ခိုင်လုံသော အထောက်အထားများဖြင့် ကြော်ငြာသည့်ရက်မှ ရက် ၃၀ အတွင်း အောက်ဖော်ပြပါရုံးသို့ လူကိုယ်တိုင် လာရောက်ကန့်ကွက်နိုင်ပါသည်။

ကညန၊ခရိုင်ရုံး(မန္တလေးတောင်ပိုင်း)
မန္တလေးမြို့

ယာဉ်မှတ်ပုံတင်စာအုပ် မိတ္တူလျှောက်ထားခြင်း

ယာဉ်အမှတ် 66W/16057, Honda Click 125 ယာဉ်လက်ဝယ်ရှိသူ Green Garden Palace Co.,Ltd က (ကမ-၃) ပျောက်ဆုံး၍ မိတ္တူထုတ်ပေးရန် လျှောက်ထားလာပါသည်။ ကန့်ကွက်လိုပါက ခိုင်လုံသော အထောက်အထားများဖြင့် ကြော်ငြာသည့်ရက်မှ ရက် ၃၀အတွင်း အောက်ဖော်ပြပါရုံးသို့ လူကိုယ်တိုင် လာရောက်ကန့်ကွက်နိုင်ပါသည်။

ကညန၊ခရိုင်ရုံး
(မန္တလေးမြောက်ပိုင်း) မန္တလေးမြို့

မော်တော်ယာဉ်မှတ်ပုံတင်စာအုပ် မိတ္တူလျှောက်ထားခြင်း

ယာဉ်အမှတ် 23W/82684,Honda Click-125 ယာဉ်လက်ဝယ်ရှိသူ ဦးသန့်ဇင်ဦး ၅/ဝလန(နိုင်)၁၂၇၁၇၇ က(ကမ-၃)ပျောက်ဆုံး၍ မိတ္တူထုတ် ပေးပါရန် လျှောက်ထားလာပါသဖြင့် ကန့်ကွက်လိုပါက ခိုင်လုံသော အထောက်အထားများဖြင့် ကြော်ငြာသည့်ရက်မှ ရက်၃၀အတွင်း အောက်ဖော်ပြပါရုံးသို့ လူကိုယ်တိုင် လာရောက်ကန့်ကွက်နိုင်ပါသည်။

ကညန၊ခရိုင်ရုံး
(မန္တလေးမြောက်ပိုင်း) မန္တလေးမြို့

ယာဉ်မှတ်ပုံတင်စာအုပ် မိတ္တူလျှောက်ထားခြင်း

ယာဉ်အမှတ် 77W/27755, Yunde 110 M/C ယာဉ်လက်ဝယ်ရှိသူ Mani Mandai Co.,Ltd က (ကမ-၃) ပျောက်ဆုံး၍ မိတ္တူထုတ်ပေးရန် လျှောက်ထားလာပါသည်။ ကန့်ကွက်လိုပါက ခိုင်လုံသော အထောက်အထားများဖြင့် ကြော်ငြာသည့်ရက်မှ ၁၅ ရက်အတွင်း အောက်ဖော်ပြပါရုံးသို့ လူကိုယ်တိုင် လာရောက်ကန့်ကွက် နိုင်ပါသည်။

ကညန၊ခရိုင်ရုံး
(မန္တလေးတောင်ပိုင်း)မန္တလေးမြို့

ကြော်ငြာစာ

မန္တလေးမြို့၊ မဟာအောင်မြေမြို့နယ်၊ စကြာ့နွယ်စဉ်ရပ်ကွက်၊ အကွက်အမှတ် ၆၇၅၊ ဦးပိုင်အမှတ် ၅၃-ခ/၇၅x၇၆ ကြား၊ ၃၇x၃၈ကြားရှိ ဂရန်မြေကွက်အမည်ပေါက်သူ ဒေါ်ရွှေစင်ခက် ၉/မရတ(နိုင်)၁၂၂၅၇၆၊ ဦးကျော်သူရ ၉/မရတ(နိုင်)၁၂၂၅၈၄၊ ဒေါ်မေခင်သက် ၉/မရတ(နိုင်)၁၂၂၅၇၇တို့၏ အထူးကိုယ်စားလှယ်လွှဲစာအမှတ် (၁၉၄၄/၂၀၂၁)ဖြင့် လွှဲအပ်ခြင်းခံရသူ ဦးစိုးပိုင် ၉/မရတ(နိုင်)၀၆၆၈၁၄ က ဂရန်စာချုပ်တင်ပြ၍ မှတ်ပုံတင်အရောင်းအဝယ်စာချုပ်ချုပ်ဆိုရန်အတွက် မြေပုံ၊ မြေရာဇဝင်ရေး ကူးခွင့်ပြုပါရန် လျှောက်ထားလာပါသည်။ ကန့်ကွက်လိုပါက ခိုင်လုံသောအထောက်အထားများ၊ မှတ်ပုံတင်စာချုပ်စာတမ်းများ၊ တရားရုံးဒီကရီများဖြင့် (၁၄)ရက်အတွင်း ကန့်ကွက်နိုင်ပါသည်။

မြို့ပြစီမံကိန်းနှင့်မြေစီမံခန့်ခွဲမှုဌာန
မန္တလေးမြို့တော်စည်ပင်သာယာရေးကော်မတီ

ကြော်ငြာစာ

မန္တလေးမြို့၊ ပြည်ကြီးတံခွန်မြို့နယ်၊ (ဆ)ရပ်ကွက်၊ အကွက်အမှတ် ခဓ-၁၅၊ ဦးပိုင်အမှတ် ၆၈/၆၁x၆၂ကြား၊ ၁၃၁x၁၃၂လမ်းကြား မြေကွက်အား တောဂရန်အမှတ်အမှတ်(၄၇၉/၉၂-၉၃)အရ ဦးမျိုးတင့် BR-၀၁၂၇၀၁ အမည်ပေါက်သို့ မြေရာဇဝင် ၁-က မှတ်တမ်းတွင် အတည်ပြု မှတ်သားပေးပါရန် ဦးမောင်မောင်အောင် ၉/မနမ(နိုင်) ၀၈၃၃၃၃မှ မြို့ပြစီမံကိန်းနှင့် မြေစီမံခန့်ခွဲမှုဌာနသို့ လျှောက်ထားလာပါသည်။ ကန့်ကွက်လိုပါက ခိုင်လုံသော အထောက်အထားများ၊ မှတ်ပုံတင် စာချုပ်စာတမ်းများ၊ တရားရုံးဒီကရီများဖြင့် ၁၄ရက်အတွင်း ကန့်ကွက်နိုင်ပါသည်။

မြို့ပြစီမံကိန်းနှင့်မြေစီမံခန့်ခွဲမှုဌာန
မန္တလေးမြို့တော်စည်ပင်သာယာရေးကော်မတီ

ကြော်ငြာစာ

မန္တလေးမြို့၊ ပြည်ကြီးတံခွန်မြို့နယ်၊ (က)ရပ်ကွက်၊ အကွက်အမှတ် ယ-၆၊ ဦးပိုင်အမှတ် ၈၇-ခ/၆၈x၆၉ကြား၊ ၁၁၂x၁၁၃ကြားရှိ ဂရန်မြေကွက်အမည်ပေါက်သူ ဦးကျော်လင်း ၉/မနမ(နိုင်)၀၀၁၁၀၇ က ဂရန်စာချုပ်တင်ပြ၍ မှတ်ပုံတင်အရောင်းအဝယ်စာချုပ်ချုပ်ဆိုရန်အတွက် မြေပုံမြေရာဇဝင်ရေးကူးခွင့်ပြုပါရန် လျှောက်ထားလာပါသည်။ ကန့်ကွက်လိုပါက ခိုင်လုံသော အထောက်အထားများ၊ မှတ်ပုံတင်စာချုပ်စာတမ်းများ၊ တရားရုံးဒီကရီများဖြင့် ၁၄ ရက်အတွင်း ကန့်ကွက်နိုင်ပါသည်။

မြို့ပြစီမံကိန်းနှင့်မြေစီမံခန့်ခွဲမှုဌာန
မန္တလေးမြို့တော်စည်ပင်သာယာရေးကော်မတီ

ကြော်ငြာစာ

မန္တလေးမြို့၊ အောင်မြေသာစံမြို့နယ်၊ သီရိမာလာအနောက်ရပ်၊ အကွက်အမှတ် ၂၀၂၊ ဦးပိုင်အမှတ် ၃၁/ ၂၅လမ်းxသင်္ဂဇာချောင်းကြား၊ ၉၁ လမ်းရှိ ဘိုးဘမြေကွက်အား အမည်ပေါက်သူ ခင်ပွန်း မောင်ကြယ်ကွယ်လွန်၍ ဇနီးဖြစ်သူ ဒေါ်တင်ထံမှ အရောင်းအဝယ်စာချုပ်အမှတ် (၁၈၃/၇၂)ဖြင့် ဝယ်ယူခဲ့သူမိဘများဖြစ်သော ဖခင် ဦးငွေမောင်၊ မိခင် ဒေါ်ထွေးပုတို့ ကွယ်လွန်၍ ကျန်ရစ်သူ သားသမီးများဖြစ်ကြသော ဒေါ်ခင်စန်း ၉/မနတ(နိုင်)၀၇၉၁၆၈၊ ဒေါ်မြမြသန်း ၉/မနတ(နိုင်)၀၇၈၉၈၉၊ ဒေါ်တင်တင်ရီ ၉/မနတ(နိုင်)၀၇၈၉၉၀၊ ဦးစောထွန်းဝင်း ၉/မနတ(နိုင်)၀၇၉၀၈၃တို့က မှတ်ပုံတင် အရောင်းအဝယ်စာချုပ်၊ သေစာရင်း၊ တရားရုံးကျမ်းကျိန်ချက်၊ ရပ်ကွက်အုပ်ချုပ်ရေးမှူးရုံး ထောက်ခံချက်များ တင်ပြ၍ အမွေဆက်ခံစာချုပ်ချုပ်ဆိုရန်အတွက် မြေပုံ၊ မြေရာဇဝင်ရေးကူးခွင့်ပြုပါရန် လျှောက်ထားလာပါသည်။ ကန့်ကွက်လိုပါက ခိုင်လုံသောအထောက်အထားများ၊ မှတ်ပုံတင်စာချုပ်စာတမ်းများ၊ တရားရုံးဒီကရီများဖြင့် (၁၄)ရက်အတွင်း ကန့်ကွက်နိုင်ပါသည်။

မြို့ပြစီမံကိန်းနှင့်မြေစီမံခန့်ခွဲမှုဌာန
မန္တလေးမြို့တော်စည်ပင်သာယာရေးကော်မတီ

ကြော်ငြာစာ

မန္တလေးမြို့၊ အောင်မြေသာစံမြို့နယ်၊ ပုလဲငွေရောင်ရပ်ကွက်၊ အကွက်အမှတ်(၁၄၈)၊ ဦးပိုင်အမှတ် (၂၃)၊ ၁၉လမ်း၊ ၈၁X၈၂လမ်းကြားရှိ မတင်အေး (သား)မောင်ထွန်းကြည် အမည်ပေါက် ဘိုးဘမြေကွက်အား (မိခင်)ဒေါ်တင်အေး(ဖခင်)ဦးအုန်း(ပူးတွဲအမည်ပေါက်သူ)ဦးထွန်းကြည်(လူပျိုကြီးဘဝ)တို့ အသီးသီးကွယ်လွန်၍ အမွေဆက်ခံ ပိုင်ဆိုင်ကြောင်း စာချုပ်အမှတ် (၂၆၃၉/၂၀၁၉)ဖြင့် အမွေဆက်ခံခဲ့သည့် ကျန်ရစ်သူ ဦးထွန်းကြိုင်၊ ဒေါ်မြမြဆွေ၊ ဒေါ်ငွေငွေကြည်၊ ဦးလှမောင်ထွန်း၊ ဦးလှိုင်ထွန်း၊ ဦးအောင်ကျော်ဆွေတို့(၆)ဦး အနက်၊ ဦးလှိုင်ထွန်း ကွယ်လွန်၍အမွေဆက်ခံပိုင်ဆိုင် ကြောင်း စာချုပ်အမှတ် (၂၀၇၉/၂၀၂၃)ဖြင့် အမွေဆက်ခံခဲ့သည့် ဦးထွန်းကြိုင်၊ ဒေါ်မြမြဆွေ၊ဒေါ်ငွေငွေကြည်၊ဦးလှမောင်ထွန်း၊ ဒေါ်စန်းစန်းဝင်း၊ဦးအောင်ကျော်ဆွေတို့၏(GPရရှိသူ ဦးကျော်စိုးဝင်း(ခ)အာမင်း)တို့ထံမှ မှတ်ပုံတင် အရောင်းအဝယ်စာချုပ်အမှတ်(၂၁၅/၂၀၂၄)ဖြင့် ဝယ်ယူခဲ့သူ ဒေါ်ခင်နှင်းဖြူ(ခ)စူမီရား ၁၃/ကမန(နိုင်) ၀၇၄၁၉၇က အမှုတွဲအမှတ် ၀၂၆၀/ဘ/ပြောင်း/၂၀၂၄-၂၀၂၅ဖြင့် ဘိုးဘ/အမည်ပြောင်း လျှောက်ထားလာပါသည်။ ကန့်ကွက်လိုပါက ခိုင်လုံသော အထောက်အထားများ၊ မှတ်ပုံတင် စာချုပ်စာတမ်းများ၊ တရားရုံးဒီကရီများဖြင့် ၁၄ရက်အတွင်း ကန့်ကွက်နိုင်ပါသည်။

မြို့ပြစီမံကိန်းနှင့်မြေစီမံခန့်ခွဲမှုဌာန၊
မန္တလေးမြို့တော်စည်ပင်သာယာရေးကော်မတီ

ကြော်ငြာစာ

မန္တလေးမြို့၊ ချမ်းအေးသာစံမြို့နယ်၊ ပြည်ကြီးမျက်မှန်ရပ်ကွက်၊ အကွက်အမှတ် (၈၀၅)၊ ဦးပိုင်အမှတ် (၂၄)၊ ၂၇x၂၈ လမ်းကြား၊ ၆၃x၆၄ လမ်းကြားရှိ မောင်ဘိုစီအမည်ပေါက် ဘိုးဘမြေကွက်အား (ဖခင်) ဦးဘိုစီ (မိခင်) ဒေါ်ဖီတို့ အသီးသီးကွယ်လွန်၍ သမီးဖြစ်သူ ဒေါ်အေးမေက အမွေဆက်ခံခဲ့ပြီး၊ ဦးချမ်းအေးနှင့် အိမ်ထောင်ကျ၍ သား၊ သမီး (၈)ဦးမွေးဖွားခဲ့ပါသည်။ (မိခင်) ဒေါ်အေးမေ (ဖခင်) ဦးချမ်းအေး (သား)ဦးသန်းမြင့် (လူပျိုကြီးဘဝ)ဖြင့် အသီးသီးကွယ်လွန်၍ ကျန်သား၊ သမီး (၇)ဦးမှ အမွေဆက်ခံခဲ့ပါသည်။ အမွေဆက်ခံသူများအနက် ဦးသိန်းမောင်(ဇနီး)ဒေါ်ပု၊ ဒေါ်သန်းမြ(ခင်ပွန်း) ဦးအုန်းမောင် (သား) ဦးခင်မာင်ဦး၊ (လူပျိုကြီးဘဝ)တို့ အသီးသီးကွယ်လွန်၍ အမွေဆက်ခံပိုင်ဆိုင်ကြောင်း စာချုပ်အမှတ် (၉၄၁/၂၀၂၄)ဖြင့် ဒေါ်အုံးကြည်၊ ဒေါ်သိန်းလှ၊ ဒေါ်ထွေးစိန်၊ ဒေါ်ခင်လှ၊ ဒေါ်တင်လှ၊ ဦးမောင်မောင်၊ ဒေါ်ခင်မမ၊ ဒေါ်ခင်လှလှ၊ ဒေါ်ခင်ဆွေဝင်း၊ ဦးကျော်မင်းဦး၊ ဦးရဲဝင်းထွန်း၊ ဦးမျိုးသန်းတို့မှ အမွေဆက်ခံခဲ့ပါသည်။ အမွေဆက်ခံသူများဖြစ်သည့် ဒေါ်အုံးကြည်၊ ဒေါ်သိန်းလှ၊ ဒေါ်ထွေးစိန်၊ ဒေါ်ခင်လှ၊ ဒေါ်တင်လှတို့၏ (GP ရရှိသူ ဒေါ်ရီရီခိုင်) ဦးမောင်မောင်၊ ဒေါ်ခင်မမ၊ ဒေါ်ခင်လှလှတို့၏ (GP ရရှိသူ ဦးတင်မောင်ဝင်း)၊ ဒေါ်ခင်ဆွေဝင်း (မိမိကိုယ်တိုင်)နှင့် ဦးကျော်မင်းဦး၊ ဦးရဲဝင်းထွန်း၊ ဦးမျိုးသန်းတို့၏ (GP ရရှိသူ ဒေါ်ခင်ဆွေဝင်း)တို့ထံမှ မှတ်ပုံတင်အရောင်းအဝယ်စာချုပ်အမှတ် (၁၅၂၄/၂၀၂၄)ဖြင့် ဝယ်ယူခဲ့သူ ဒေါ်ပြုံးပပ ၉/မထလ(နိုင်)၁၃၂၀၅၆က အမှုတွဲအမှတ် (၀၂၆၄/ဘ(ပြောင်း)/ ၂၀၂၄-၂၀၂၅ ဖြင့် ဘိုးဘအမည်ပြောင်း လျှောက်ထားလာပါသည်။ ကန့်ကွက်လိုပါက ခိုင်လုံသောအထောက်အထားများ၊ မှတ်ပုံတင်စာချုပ်စာတမ်းများ၊ တရားရုံးဒီကရီများဖြင့် (၁၄)ရက်အတွင်း ကန့်ကွက်နိုင်ပါ သည်။

မြို့ပြစီမံကိန်းနှင့်မြေစီမံခန့်ခွဲမှုဌာန
မန္တလေးမြို့တော်စည်ပင်သာယာရေးကော်မတီ

ငြင်းချက်ထုတ်ရန်ဆင့်စာ

(တရားမကျင့်ထုံးဥပဒေအမိန့်-၅၊ နည်းဥပဒေ-၂၀)
ပျဉ်းမနားခရိုင်တရားရုံးတော်
၂၀၂၄ ခုနှစ်၊ တရားမကြီးမှုအမှတ်-၄၂

လယ်သမားဖိုးရာဇာဆောက်လုပ်ရေး ကုမ္ပဏီလီမိတက်(ယင်းကိုယ်စား ဦးအောင်ကိုမြင့်) နှင့် ဒေါ်မြင့်မြင့်ဝင်း

(တရားလို) (တရားပြိုင်)

နေပြည်တော်၊ ဥတ္တရသီရိမြို့နယ်၊ ရွှေနံ့သာရပ်ကွက်၊ မြစ်မခ(၁)လမ်း၊ အမှတ် ၁၄၄နေ တရားပြိုင် ဒေါ်မြင့်မြင့်ဝင်း (ယခုနေရပ်လိပ်စာ မသိသူ) သိစေရမည်။

သင့်အပေါ်၌ တရားလိုက "ဒေါ်အေးအေးဝင်းအမည်ဖြင့် အာရှစိမ်းလန်းဖွံ့ဖြိုးရေးဘဏ်တွင် ဘဏ်အကောင့်ဖွင့်လှစ်ထားသည့် အကောင့်နံပါတ် 3010001001573010 အကောင့်ရှိငွေကျပ် ၂၉၀၆၄၅၉၅/-၊ အကောင့်နံပါတ် 3010003001015019 အကောင့်ရှိငွေကျပ် ၂၄၇၈၂၅၀/-၊ အကောင့်နံပါတ် 3010003001016016 အကောင့်ရှိ ငွေကျပ် ၂၇၁၄၄၅၀၀/- စုစုပေါင်းငွေကျပ် ၅၈၆၈၇၃၄၅/-တိတိ အပါအဝင် ထိုငွေများအပေါ်တွင် ပေါ်ပေါက်လာသော ဘဏ်တိုးငွေများနှင့် စုစုပေါင်းအတိုး အရင်းပေါင်းငွေများသည် တရားလို ကုမ္ပဏီ ပိုင်ဆိုင်သောငွေကြေးများဖြစ်ကြောင်း မြွက်ဟကြေညာပေး၍ ယင်းငွေများအား ထုတ်ယူခွင့်ပြုပေးစေလိုမှု" လျှောက်ထားစွဲဆိုသည်ဖြစ်၍ သင်ကိုယ်တိုင်ဖြစ်စေ၊ ၎င်းအမှုနှင့်စပ်လျဉ်း၍ အရေးကြီးသည့်စကားရပ်ရပ်တို့ကို ချေပပြောဆိုနိုင်သူ ကိုယ်စားလှယ်နှင့်ဖြစ်စေ၊ ရှေ့နေနှင့်ဖြစ်စေ ၂၀၂၄ ခုနှစ်၊ ဩဂုတ်လ ၅ ရက် (၁၃၈၆ ခုနှစ်၊ ဝါခေါင်လဆန်း ၁ ရက်) မွန်းမတည့်မီ(၁၀:၀၀)နာရီတွင် အထက်အမည်ပါသူ တရားလို၏အဆိုလွှာကို ထုချေရှင်းလင်းရန် ရုံးတော်သို့ လာရောက်ရမည်။ ၎င်းပြင် အထက်ပါ နေ့ရက်တွင် သင်မလာရောက် ပျက်ကွက်ခဲ့လျှင် သင့်မျက်ကွယ်တွင် ငြင်းချက်များကို ထုတ်ပေးလိမ့်မည်။ ၎င်းပြင် တရားလိုက ကြည့်ရှုလိုသည့် စာချုပ်စာတမ်းများနှင့် သင်က ထုချေတင်ပြအမှီပြုလိုသည့် စာချုပ်စာတမ်း အစရှိသည်တို့ကို သင်နှင့်အတူ ယူဆောင်လာရမည်။ သို့မဟုတ် သင့်ကိုယ်စားလှယ် ရှေ့နေလက်တွင် ထည့်အပ်လိုက်ရမည်။ သင်က ထုချေလွှာတင်သွင်းလိုလျှင် အမှုမဆိုင်မီလေးရက်က တင်သွင်းရမည်။

၂၀၂၄ ခုနှစ်၊ ဇူလိုင်လ ၁၅ ရက်တွင် ဤရုံးတံဆိပ်ရိုက်နှိပ်၍ ကျွန်ုပ်လက်မှတ်ရေးထိုး ထုတ်ပေးလိုက် သည်။

(နန္ဒာသိန်း)
ဒုတိယခရိုင်တရားသူကြီး(၃)
ပျဉ်းမနားခရိုင်တရားရုံး

ရန်ကုန်တိုင်းဒေသကြီး၊ တာမွေမြို့နယ်၊ ကျားကွက်သစ်ရပ်ကွက်၊ မဂ္ဂင်လမ်း၊ အမှတ်(၃၄)ဟုခေါ်တွင်သော (၂)ခန်းတွဲ (၆)ထပ်တိုက်၏ ပထမထပ် (တိုက်ရှေ့မျက်နှာမူလျှင်-ယာဘက်)၊ အကျယ်အဝန်း(၁၅ ပေ x ၆၀ ပေ)ရှိ တိုက်ခန်းနှင့် ပတ်သက်၍ ကန့်ကွက်နိုင်ကြောင်း အသိပေးကြေညာခြင်း

အထက်ပါ လိပ်စာဖြစ်သည့်တိုက်ခန်းကို အရပ်ကတိစာချုပ် အဆက်စပ်ဖြင့် ဝယ်ယူထားပြီး လက်ရှိလက်ရောက် ပိုင်ဆိုင်ကာ ရောင်းချပိုင်ခွင့်ရှိသည်ဟု အဆိုပြုသူ ဦးရဲထွဋ်နောင် ၁၂/တမန(နိုင်)၁၀၆၄၉၂ (ဘ) ဦးစန်းဝင်းထံမှ ကျွန်ုပ်တို့၏မိတ်ဆွေ ဦးမောင်လှထွန်း ၁၁/စတန(နိုင်)၀၂၆၆၄၂ က အပြီးအပိုင်ဝယ်ယူရန် စရန်ငွေပေးချေထားပြီးဖြစ်ပါသည်။ ၎င်းအရောင်း အဝယ်ပြုလုပ်သည့် တိုက်ခန်းနှင့်ပတ်သက်၍ ပိုင်ရေးဆိုင်ခွင့်ရှိသူများ၊ ကန့်ကွက်လိုသူများရှိပါက ဤကြော်ငြာပါသည့်ရက်မှစ၍ ခုနစ်ရက်အတွင်း ကျွန်ုပ်တို့ထံသို့ ခိုင်လုံသောစာချုပ်စာတမ်း အထောက်အထားမူရင်းများဖြင့် လာရောက်ကန့်ကွက်နိုင်ပါကြောင်းနှင့် သတ်မှတ်ရက်အတွင်း ကန့်ကွက်သူမရှိပါက အဆိုပါ တိုက်ခန်း အရောင်းအဝယ်အား ဥပဒေနှင့်အညီ အပြီးသတ် စာချုပ် ချုပ်ဆိုကာ ဆက်လက်ဆောင်ရွက်သွားမည်ဖြစ်ကြောင်း အများ သိစေရန် အသိပေး ကြော်ငြာအပ်ပါသည်။

လွှဲအပ်ညွှန်ကြားချက်အရ-
ဦးဘူမောင်(LL.B) (စဉ်-၂၂၇၄၇) ဒေါ်ဖြိုးဖြိုးအောင်(LL.B) (စဉ်-၄၈၄၃၁)
အထက်တန်းရှေ့နေများ
အမှတ်(၅/၁၁)၊ ဘီ(မြေညီ)၊ ဗျိုင်းရေအိုးစင်လမ်း၊ တာမွေမြို့နယ်၊ ရန်ကုန်မြို့။
ဖုန်း-၀၉-၅၁၁၈၀၀၇၊ ၀၉-၅၁၁၅၉၉၀၊ ၀၉-၅၁၈၃၅၆၉

အများသိစေရန် အသိပေးကြေညာခြင်း

"ရန်ကုန်တိုင်းဒေသကြီး၊ ဗိုလ်တထောင်ခရိုင်၊ ပုဇွန်တောင်မြို့နယ်၊ မြေတိုင်းရပ်ကွက်အမှတ် (10.J2)၊ မြေကွက်အမှတ် II.၂၈၊ ဧရိယာ ၀ ဒသမ ၀၆၇ ဧကရှိ နှစ်(၆၀) မြေငှားဂရန်မြေကွက်၏ မြေအကျိုးခံစားခွင့်သက်သက်နှင့် ယင်းမြေကွက်ပေါ်တွင် ဆောက်လုပ်ထားသော နေအိမ်အဆောက်အအုံရှိ အိမ်လခအကျိုးခံစားခွင့် (တစ်နည်းအားဖြင့်ဆိုသော်) ရန်ကုန်တိုင်းဒေသကြီး၊ ဗိုလ်တထောင်ခရိုင်၊ ပုဇွန်တောင်မြို့နယ်၊ (၂)ရပ်ကွက်၊ (၅၃)လမ်း၊ အိမ်အမှတ် (၄၂/၄၄) ဟု ခေါ်တွင်သည့် မြေကွက်၏ မြေအကျိုးခံစားခွင့်သက်သက်နှင့် ယင်းမြေကွက်ပေါ်ရှိ နေအိမ်အဆောက်အအုံ၏ အိမ်လခအကျိုးခံစားခွင့်" နှင့်ပတ်သက်၍ အမည်ပေါက်ပိုင်ရှင်များဖြစ်ကြသော ဒေါ်ယဉ်ယဉ် ၁၂/ဒဂန(နိုင်)၀၁၃၃၀၁၊ ဦးကျော်ကြီး ၁၂/ဒဂန(နိုင်) ၀၀၈၇၂၀ နှင့် ဒေါ်စန်းစန်းလှ ၁၂/ဒဂန (နိုင်)၀၃၀၄၇၁ တို့(၃)ဦးမှ ရန်ကုန်မြို့တော်စည်ပင်သာယာရေးကော်မတီ၊ မြို့ပြမြေစီမံခန့်ခွဲမှုဌာနတွင် ၎င်းတို့(၃)ဦး အမည်ဖြင့် အမည်ပေါက်မှတ်တမ်း တင်ထားရှိပြီး လွှတ်လပ်စွာ လွှဲပြောင်းရောင်းချပိုင်ခွင့်ရှိသည်ဟု အဆိုပြုပြီး ကျွန်ုပ်၏မိတ်ဆွေဖြစ်သူအား အရောင်းအဝယ်ပြုလုပ်ရန် ကမ်းလှမ်းရာ ကျွန်ုပ်၏ မိတ်ဆွေဖြစ်သူမှလည်း ဝယ်ယူရန်အတွက်သဘောတူညီပြီး စရန်ငွေပေး ကတိစာချုပ်ကိုချုပ်ဆို၍ စရန်ငွေအချို့ကို ပေးချေထားပြီး ဖြစ်ပါသည်။ အထက်ဖော်ပြပါ အရောင်းအဝယ်ပြုလုပ်ခြင်းနှင့်ပတ်သက်၍ ကန့်ကွက်ရန် အကြောင်းတစ်စုံတစ်ရာရှိပါက ခိုင်မာသော ပိုင်ဆိုင်မှုစာချုပ်စာတမ်း/စာရွက်စာတမ်း အထောက်အထား(မူရင်း)များအား ယူဆောင်ကာ ယနေ့မှစ၍ ခုနစ်ရက်အတွင်း လူကိုယ်တိုင် ကျွန်ုပ်ထံသို့ လာရောက်ကန့်ကွက် တင်ပြနိုင်ပါ ကြောင်းနှင့် ကန့်ကွက်ချက်မရှိပါက အရောင်းအဝယ်ကိစ္စကို ပြီးဆုံးသည့်တိုင်အောင် ဥပဒေနှင့်အညီ ဆက်လက်ဆောင်ရွက်သွားမည်ဖြစ်ကြောင်း အများသိစေရန် အသိပေး ကြေညာအပ်ပါသည်။

လွှဲအပ်ညွှန်ကြားချက်အရ -
ဒေါ်သန္တာမောင် (LL.B , D.B.L)
(တရားလွှတ်တော်ရှေ့နေ) (စဉ်-၁၆၁၅၉/၂၀၁၉)
အမှတ်(၄၇၁/၄၇၃)၊ မြေညီထပ်၊ မြလေးရုံလမ်း၊ မေတ္တာညွှန့်ရပ်ကွက်၊ တာမွေမြို့နယ်၊ သဃ်န်းကျွန်းခရိုင်၊ ရန်ကုန်တိုင်းဒေသကြီး။
ဖုန်း-၀၉-၄၄၃၁၆၅၂၂၀

ကန့်ကွက်နိုင်ပါကြောင်း

ရန်ကုန်တိုင်းဒေသကြီး၊ ဒဂုံမြို့သစ်(မြောက်ပိုင်း)မြို့နယ်၊ မြေတိုင်းရပ်ကွက်အမှတ် (၄၁)၊ ရွှေတဆုပ်လမ်း၊ မြေကွက်အမှတ် (၁၀၆၇)၊ အကျယ်အဝန်း (၄၁ပေ × ၆၀ပေ)ရှိ ဦးသန့်ဇင်ဦး (၁၂/ပဘတ (နိုင်) ၀၁၆၅၆၉) (V/ RGN-၀၀၈၁၀၆) အမည်ပေါက် နှစ်(၆၀)ဂရန်မြေကွက်နှင့် ယင်းမြေကွက်ပေါ်ရှိ အကျိုးခံစားခွင့်အရပ်ရပ်အားလုံးတို့ကို ရောင်းချပိုင်ခွင့်ရှိသူ ဦးညီညီလင်း (၁၂/ကတန (နိုင်) ၀၉၀၈၆၁) ထံမှ ကျွန်ုပ်တို့၏ မိတ်ဆွေက ဝယ်ယူရန် အတွက်စရန်ငွေပေးချေထားပြီးဖြစ်ပါသည်။ အရောင်းအဝယ်အား ကန့်ကွက်လိုပါက ကျွန်ုပ်တို့ထံသို့ စာရွက်စာတမ်း အထောက်အထားမူရင်းများဖြင့် ယနေ့မှစ၍ (၇)ရက်အတွင်းလာရောက် ကန့်ကွက်နိုင်ပါသည်။ ထိုရက်ကျော်လွန်ပါက အရောင်းအဝယ်ကိစ္စကို ဥပဒေနှင့်အညီ ဆက်လက်ဆောင်ရွက်သွားမည်ဖြစ်ကြောင်း အများသိစေရန် ကြေညာအပ်ပါသည်။

လွှဲအပ်ညွှန်ကြားချက်အရ-

ဦးခင်မောင်ဦး LL.B, D.B.L, D.I.L., တရားလွှတ်တော်ရှေ့နေ(စဉ်-၈၈၅၂)
ဒေါ်လင်းလင်းထက် LL.B, အထက်တန်းရှေ့နေ(စဉ်-၄၈၃၃၈)

၀၉ ၅၅၀ ၆၁၄၆ ၊ ၀၉ ၄၅၅၅၀ ၆၁၄၆

ပျောက်ဆုံးကြောင်း

ကယ်(လ်)ဗင်မိုး ၁၂/ဥကတ(နိုင်) ၁၉၁၅၆၈ ၏ နိုင်ငံကူးလက်မှတ် အမှတ်(မမှတ်မိ)ပါသည် ပျောက်ဆုံးသွားပါသဖြင့် တွေ့ရှိပါက အကြောင်းကြားပေးပါရန်။

ဖုန်း-၀၉-၄၂၀၀၁၅၀၇၅

ဖခင်အမည်မှန်

ဥတ္တရသီရိမြို့နယ်၊ ရွှေနံ့သာ ရပ်ကွက် အထက(ခွဲ) (ဘ) ဦးစိုးမြင့်၏သား မောင်စိုင်းကိုကို၏ ဖခင်အမည်မှန်မှာ ဦးကျော်နိုင်ဦး ၉/ပမန(နိုင်)၂၀၀၈၅၂ဖြစ်ပါကြောင်း။

ဦးကျော်နိုင်ဦး

ယာဉ်မှတ်ပုံတင်စာအုပ် မိတ္တူလျှောက်ထားခြင်း

ယာဉ်အမှတ် ၂၃ယ/၅၉၁၉၈ ယာဉ်လက်ဝယ်ရှိသူ ဦးသန်းစိုး ၁၀/မလမ(နိုင်)၂၉၉၆၅၉ က (ကမ-၃) ပျောက်ဆုံး၍ မိတ္တူထုတ်ပေးရန် လျှောက်ထားလာပါသည်။ ကန့်ကွက်လိုပါက ခိုင်လုံသောအထောက်အထားများဖြင့် ကြော်ငြာသည့်ရက်မှ ရက် ၃၀ အတွင်း အောက်ဖော်ပြပါရုံးသို့ လူကိုယ်တိုင် လာရောက် ကန့်ကွက်နိုင်ပါသည်။

ကညန၊ ပြည်နယ်ဦးစီးမှူးရုံး
မော်လမြိုင်မြို့

ယာဉ်မှတ်ပုံတင်စာအုပ် မိတ္တူလျှောက်ထားခြင်း

ယာဉ်အမှတ် ၇၇ယ/၅၀၉၅၀ ယာဉ်လက်ဝယ်ရှိသူ ဦးစန်းလင်းမောင် ၁၀/မလမ(နိုင်)၂၈၂၀၀ က (ကမ-၃) ပျောက်ဆုံး၍ မိတ္တူထုတ်ပေးရန် လျှောက်ထားလာပါသည်။ ကန့်ကွက်လိုပါက ခိုင်လုံသော အထောက်အထားများဖြင့် ကြော်ငြာသည့်ရက်မှ ရက် ၃၀ အတွင်း အောက်ဖော်ပြပါရုံးသို့ လူကိုယ်တိုင် လာရောက် ကန့်ကွက်နိုင်ပါသည်။

ကညန၊ ပြည်နယ်ဦးစီးမှူးရုံး
မော်လမြိုင်မြို့

ယာဉ်မှတ်ပုံတင်စာအုပ် မိတ္တူလျှောက်ထားခြင်း

ယာဉ်အမှတ် 48W/39740 ယာဉ်လက်ဝယ်ရှိသူ ဒေါ်ဝင်းဝင်းထွေး ၉/ရမသ(နိုင်)၁၃၂၇၄၀ က (ကမ-၃) ပျောက်ဆုံး၍ မိတ္တူထုတ်ပေးရန် လျှောက်ထားလာပါသည်။ ကန့်ကွက်လိုပါက ခိုင်လုံသော အထောက်အထားများဖြင့် ကြော်ငြာသည့်ရက်မှ ရက် ၃၀ အတွင်း အောက်ဖော်ပြပါရုံးသို့ လူကိုယ်တိုင် လာရောက်ကန့်ကွက်နိုင်ပါသည်။

ကညန၊ ခရိုင်ရုံး
(ရမည်းသင်း)

စာအုပ်စာပေ လူ့မိတ်ဆွေ

ငြင်းချက်ထုတ်ရန်ဆင့်စာ

(တရားမကျင့်ထုံးဥပဒေအမိန့်-၅၊ နည်းဥပဒေ-၁ နှင့် ၅)
ကမာရွတ်ခရိုင်တရားရုံးတော်၌
၂၀၂၄ ခုနှစ်၊ တရားမကြီးမှုအမှတ်-၆၄

ဦးသိန်းထွန်း (၎င်း၏အခွင့်ရကိုယ်စားလှယ်- ဒေါ်သင်းသင်းခိုင်) နှင့် ဒေါ်မသက်

တရားလို တရားပြိုင်

ရန်ကုန်တိုင်းဒေသကြီး၊ ဗဟန်းမြို့နယ်၊ မြို့မရပ်ကွက်၊ ဗဟန်း(၂)လမ်း၊ အမှတ်-၄၁ နေ တရားပြိုင်ဒေါ်မသက်(ယခုနေရပ်လိပ်စာမသိသူ) သိစေရမည်။

သင့်အပေါ်၌ တရားလိုက အကြင်လင်မယားအဖြစ်မှကွာရှင်းပေးစေလိုမှု ရလိုကြောင်း လျှောက်ထားစွဲဆိုချက်ရှိသည်ဖြစ်၍၊ သင်ကိုယ်တိုင်ဖြစ်စေ၊ သို့တည်းမဟုတ် ၎င်းအမှုနှင့်စပ်လျဉ်း၍ အရေးကြီးသည့်စကားအရပ်ရပ်တို့ကို ချေပပြောဆိုနိုင်သူ သင့်ကိုယ်စားလှယ်ရုံးအခွင့်အမိန့်ရရှေ့နေဖြစ်စေ၊ သို့တည်းမဟုတ် ၎င်းအမှုနှင့်စပ်ဆိုင်သည့် အချက်များကို ချေပပြောဆိုနိုင်သူ တစ်ဦးတစ်ယောက် ၎င်းရှေ့နေနှင့်ပါ၍ဖြစ်စေ ၂၀၂၄ ခုနှစ်၊ ဇူလိုင်လ ၂၉ ရက် (၁၃၈၆ ခုနှစ်၊ ဝါဆိုလဆုတ် ၉ ရက်) မွန်းမတည့်မီ ၁၀ နာရီတွင် အထက်က အမည်ရေးသားပါရှိသူ တရားလိုစွဲဆိုချက်ကို ထုချေရှင်းလင်းရန် ရုံးသို့ လာရောက်ရမည်။ ၎င်းပြင် သင်သိစေရမည်မှာ အထက်ကဆိုခဲ့သည့်ရက်တွင် သင်မလာမရောက် ပျက်ကွက်ခဲ့လျှင် သင့်ကွယ်ရာတွင် ငြင်းချက်များကို ထုတ်ပေးလိမ့်မည်။ ၎င်းပြင် တရားလိုကကြည့်ရှုလိုသည့် စာမှတ်စာတမ်းများနှင့် သင်က ထုချေတင်ပြ အမှီပြုလိုသည့် စာချုပ်စာတမ်း အစရှိသည်တို့ကို သင်နှင့်အတူ ယူဆောင်လာရမည်။ သို့တည်းမဟုတ် သင့်ကိုယ်စားလှယ်ရှေ့နေလက်တွင် ထည့်အပ်ပို့လိုက်ရမည်။ သင်က ထုချေလွှာတင်သွင်းလိုလျှင် အမှုမဆိုင်မီ လေးရက်က တင်သွင်းရမည်။

၂၀၂၄ ခုနှစ်၊ ဇူလိုင်လ ၁၅ ရက်တွင် ဤရုံးတော်တံဆိပ်ရိုက်နှိပ်၍ ကျွန်ုပ်လက်မှတ်ရေးထိုး ထုတ်ပေးလိုက်သည်။

(ဇော်မင်းအောင်)
ဒုတိယခရိုင်တရားသူကြီး(၁)
ကမာရွတ်ခရိုင်တရားရုံး

ကန့်ကွက်နိုင်ကြောင်းကြော်ငြာ

ရန်ကုန်တိုင်းဒေသကြီး၊ လှိုင်သာယာ(အနောက်ပိုင်း)မြို့နယ်၊ မြေတိုင်းရပ်ကွက်အမှတ်(သကမ-၁၃)၊ လူနေရပ်ကွက်အမှတ်(၁၆)၊ ဦးပုညလမ်း၊ မြေကွက်အမှတ်-(၁၁၆၉/ခ)၊ ဦးသန်းဦး ၁၂/အစန(နိုင်)၀၄၅၉၇၄ အမည်ပေါက် ပါမစ်မြေ အကျယ်အဝန်းပေ (အလျား ၂၀ x အနံ ၆၀) မြေကွက်နှင့် ယင်းမြေကွက်ပေါ်ရှိ အဆောက်အအုံအပါအဝင် ရေ၊ မီးအစုံ အကျိုးခံစားခွင့်အရပ်ရပ်တို့အား အရပ်ကတိစာချုပ်ဖြင့် ဝယ်ယူထားသူ ဒေါ်မဋ္ဌူအေး ၁၄/အမတ (နိုင်)၁၁၅၃၅၈ မှ အရှုပ်အရှင်းကင်းပြီး တရားဝင်လွှဲပြောင်း ရောင်းချပိုင်ခွင့်ရှိကြောင်း ပြောဆိုကမ်းလှမ်းသဖြင့် ကျွန်ုပ်၏ မိတ်ဆွေ ဒေါ်မြင့်ဝင်း ၁၀/ခဆန (နိုင်) ၀၆၆၀၇၁ မှ အပြီးအပိုင် ဝယ်ယူရန်အတွက် ရောင်းဖိုးငွေ၏ တစ်စိတ်တစ်ဒေသကို စရန်ငွေအဖြစ် ပေးချေထားပြီးဖြစ်သောကြောင့် ကန့်ကွက်လိုသူများရှိပါက ဤကြော်ငြာပါသည့်ရက်မှစ၍ (၇)ရက်အတွင်း အထောက်အထားခိုင်လုံစွာဖြင့် ကျွန်ုပ်ထံ ဆက်သွယ်ကန့်ကွက်နိုင်ပါကြောင်းနှင့် သတ်မှတ်ရက်ကျော်လွန်ပါက အရောင်းအဝယ်ကိစ္စကို ဥပဒေနှင့်အညီ ဆက်လက်ဆောင်ရွက်သွားမည်ဖြစ်ကြောင်း အများသိစေရန် ကြော်ငြာအပ်ပါသည်။

လွှဲအပ်ညွှန်ကြားချက်အရ -
ဒေါ်စိုးစိုးမော်
လိုင်စင်အမှတ်(၁၀၇၂၄)၊ တရားလွှတ်တော်ရှေ့နေ
အမှတ်(၁၉၅)၊ နတ်သျှင်နောင်လမ်း၊ (၃)ရပ်ကွက်၊
လှိုင်သာယာ(အရှေ့ပိုင်း)မြို့နယ်။
ဖုန်း-၀၉-၅၄၀၇၈၃၀

ကန့်ကွက်နိုင်ကြောင်း အများသိစေရန် ကြေညာခြင်း

ရန်ကုန်တိုင်းဒေသကြီး၊ ဗဟန်းမြို့နယ်၊ အရှေ့ရွှေဂုံတိုင်ရပ်ကွက်၊ ရွှေဂုံတိုင်လမ်း၊ အောင်ချမ်းသာအိမ်ယာ၊ တိုက်အမှတ်(B2)၊ အခန်းအမှတ်(၀၀၂)ဟုခေါ်တွင်သော မြေညီထပ်၊ အခန်းအကျယ်အဝန်း ပေ(၁၂ ၁/၂ x ၆၀)ရှိ တိုက်ခန်းနှင့် ယင်းတိုက်ခန်းအတွင်းရှိ စွဲကပ်ပစ္စည်းများ အပါအဝင်အကျိုးခံစားခွင့်အရပ်ရပ်တို့ ကို ဆောက်လုပ်ရေးဝန်ကြီးဌာန၊ မြို့ရွာနှင့်အိုးအိမ်ဖွံ့ဖြိုးရေးဦးစီးဌာနတွင် အမည်ပေါက်ပိုင်ဆိုင်သူ ဒေါ်ခင်မျိုးလှိုင်ထံမှ **"မေတ္တာဖြင့်ပေးကမ်းခြင်းကတိစာချုပ်"**ဖြင့် လက်ဝယ်ရရှိပိုင်ဆိုင်ထားသူ ဒေါ်ခင်မမလှိုင် ၁၂/ဗဟန(နိုင်)၀၇၈၃၂၅ မှ ရောင်းချပိုင်ခွင့်ရှိကြောင်း ဝန်ခံကတိပြုသည့်အတွက် အပြီးအပိုင်ဝယ်ယူရန် ကျွန်ုပ်၏မိတ်ဆွေ ဒေါ်နွယ်နွယ်ခိုင်၁၀/မဒန(နိုင်)၁၁၀၁၅၇ မှ စရန်ငွေပေးအပ်ထားပြီးဖြစ်ပါသည်။ အထက်ဖော်ပြပါတိုက်ခန်း အား အရောင်းအဝယ်ပြုလုပ်ခြင်းကို ကန့်ကွက်လိုပါက ဤကြေညာပါသည့်ရက်မှ ခုနစ်ရက်အတွင်း ခိုင်လုံသော ပိုင်ဆိုင်မှုစာရွက်စာတမ်း အထောက်အထားမူရင်းများ ယူဆောင်လာပြီး ကျွန်ုပ်ထံသို့ လာရောက်ကန့်ကွက်နိုင်ပါသည်။ သတ်မှတ်ရက်အတွင်း ကန့်ကွက်ခြင်းမရှိပါက အရောင်းအဝယ်ပြုလုပ်ခြင်းကို ဥပဒေနှင့်အညီ ပြီးဆုံးတိုင်အောင် ဆက်လက်ဆောင်ရွက်သွားမည်ဖြစ်ကြောင်း အများသိရှိစေရန် ကြေညာအပ်ပါသည်။

လွှဲအပ်ညွှန်ကြားချက်အရ -

ဒေါ်နန်းယုယုအောင်	**ဒေါ်ပြည့်ပြည့်ဖြိုးအောင်**	**ဒေါ်ခိုင်ဇင်ဝင်း**
(LL.B,D.B.L,D.I.L)	**(LL.B)**	**(LL.B)**
အထက်တန်းရှေ့နေ	**အထက်တန်းရှေ့နေ**	**အထက်တန်းရှေ့နေ**
(စဉ်-၄၈၉၆၅)	**(စဉ်-၅၆၁၃၄)**	**(စဉ်-၅၆၂၁၉)**

တိုက်အမှတ် (N-1)၊ အခန်းအမှတ် (၃၀၃)၊ လေးထောင့်ကန်လမ်းမကြီး၊
တာမွေမြို့နယ်၊ ရန်ကုန်မြို့။
ဖုန်း-၀၉-၇၇၇၂၂၀၀၄၀၊ ၀၉-၂၆၁၄၈၀၀၅၉

ငြင်းချက်ထုတ်ရန်သမ္မန်စာ

(တရားမကျင့်ထုံးကိုဥပဒေအမိန့်-၅၊ နည်းဥပဒေ-၂၀)
ဗိုလ်တထောင်ခရိုင်တရားရုံးတော်
၂၀၂၄ ခုနှစ်၊ တရားမကြီးမှုအမှတ်-၉၆

ဒေါ်ထရီဇာငြိမ်း နှင့် ဦးငွေထွန်း

(တရားလို) (တရားပြိုင်)

ရန်ကုန်တိုင်းဒေသကြီး၊ သာကေတမြို့နယ်၊ သန်လျင်တံတား အိမ်ရာဝင်း၊ (၁၀)တောင်ရပ်ကွက်၊ ပတ္တမြားလမ်း၊ အမှတ်-၁၄၂ နေ (ယခုနေရပ် လိပ်စာ မသိသူ) တရားပြိုင် ဦးငွေထွန်း သိစေရမည်။

သင့်အပေါ်၌ တရားလိုက ရောင်းသူ၏တာဝန်ဝတ္တရားများအတိုင်း အိမ်ခြံမြေ အရောင်းအဝယ်မှတ်ပုံတင်စာချုပ် ချုပ်ပေးစေလိုမှု လျှောက်ထား စွဲဆိုချက်ရှိသည်ဖြစ်၍ သင်ကိုယ်တိုင်ဖြစ်စေ၊ ၎င်းအမှုနှင့်စပ်လျဉ်း၍ အရေးကြီးသည့် စကားအရပ်ရပ်တို့ကို ချေပပြောဆိုနိုင်သူ ကိုယ်စားလှယ်နှင့်ဖြစ်စေ၊ ရှေ့နေနှင့်ဖြစ်စေ ၂၀၂၄ ခုနှစ်၊ ဇူလိုင်လ ၃၀ ရက် (၁၃၈၆ ခုနှစ်၊ ဝါဆိုလဆုတ် ၁၀ ရက်) မွန်းမတည့်မီ ၁၀:၀၀ နာရီတွင် အထက်အမည်ပါသူ တရားလို၏ အဆိုလွှာကို ထုချေရှင်းလင်းရန် ရုံးတော်သို့ လာရောက်ရမည်။ ၎င်းပြင် အထက်ပါရက်တွင် သင်မလာရောက် ပျက်ကွက်ခဲ့လျှင် သင့်မျက်ကွယ်တွင် ငြင်းချက်များကို ထုတ်ပေးလိမ့်မည်။ ၎င်းပြင် တရားလိုက ကြည့်ရှုစစ်ဆေးလိုသည့် စာရွက်စာတမ်းများနှင့် သင်ကထုချေတင်ပြ အမှီပြုလိုသည့် စာချုပ်စာတမ်း အစရှိသည်တို့ကို သင်နှင့်အတူ ယူဆောင်လာရမည်။ သို့မဟုတ် သင့်ကိုယ်စားလှယ်ရှေ့နေလက်တွင် ထည့်အပ်လိုက်ရမည်။ သင်က ထုချေလွှာတင်သွင်းလိုလျှင် အမှုမဆိုင်မီလေးရက်က တင်သွင်းရမည်။

၂၀၂၄ ခုနှစ်၊ ဇူလိုင်လ ၁၀ရက်တွင် ဤရုံးတံဆိပ်ရိုက်နှိပ်၍ ကျွန်ုပ်လက်မှတ်ရေးထိုး ထုတ်ပေးလိုက်သည်။

(စိုးသီရိခိုင်)
တွဲဖက်ခရိုင်တရားသူကြီး(၂)
ဗိုလ်တထောင်ခရိုင်တရားရုံး

ဒီကရီကိုအတည်ပြုလုပ်ရန် အမိန့်မထုတ်သင့်ကြောင်း ထုချေစေရန် အကြောင်းကြားစာ

(တရားမကျင့်ထုံးဥပဒေအမိန့်- ၂၁၊ နည်းဥပဒေ- ၂၂)
မော်လမြိုင်ခရိုင်တရားရုံးတော်၌
၂၀၁၉ ခုနှစ်၊ တရားမကြီးမှုအမှတ် ၂၄၆နှင့် ဆက်နွယ်သည့်
၂၀၂၄ ခုနှစ်၊ တရားမဇာရီမှုအမှတ်-၄၁

ဦးအောင်မျိုးဦး နှင့် ၁။ ဦးအုန်းဖေ
၂။ ဒေါ်နု

ဒီကရီအနိုင်ရသူ တရားရှုံးများ

(၁) ဦးအုန်းဖေ၊ (၂) ဒေါ်နု၊ ကျောင်းသစ်လမ်းကြား၊ ဈေးကြိုရပ်၊ မော်လမြိုင်မြို့ (ယခုနေရပ်လိပ်စာမသိသူများ) သိစေရမည်။

၂၀၁၉ ခုနှစ်၊ တရားမကြီးမှုအမှတ်-၂၄၆ တွင် ကျရှိသည့် ဒီကရီကို အတည်ပြုလုပ်ရန် ဤရုံးတော်တွင် ဦးအောင်မျိုးဦးက လျှောက်ထားသည်ဖြစ်၍ မည်သည့်အကြောင်းကြောင့် အတည်ပြုလုပ်စေရန် အမိန့်ကို မထုတ်သင့်ကြောင်း၊ အကြောင်းတစ်ခုခုရှိလျှင်ချေဆိုရန် သင်ကိုယ်တိုင်ဖြစ်စေ၊ ရှေ့နေ သို့မဟုတ် အခွင့်ရကိုယ်စားလှယ်ဖြင့်ဖြစ်စေ ၂၀၂၄ ခုနှစ်၊ ဇူလိုင်လ ၂၉ ရက် (၁၃၈၆ ခုနှစ်၊ ဝါဆိုလဆုတ် ၉ ရက်) မွန်းမတည့်မီ ၁၀ နာရီတွင် ဤရုံးတော်ရှေ့ လာရောက်ရမည်။

၂၀၂၄ ခုနှစ်၊ ဇူလိုင်လ ၁၅ ရက်တွင် ဤရုံးတော်တံဆိပ်ရိုက်နှိပ်၍ ကျွန်ုပ်လက်မှတ်ရေးထိုး ထုတ်ပေးလိုက်သည်။

(စမ်းသီတာအောင်)
တွဲဖက်ခရိုင်တရားသူကြီး(၁)
မော်လမြိုင်ခရိုင်တရားရုံး

ကြော်ငြာစာ

မန္တလေးမြို့၊ အောင်မြေသာစံမြို့နယ်၊ သီရိမာလာအရှေ့ရပ်ကွက်၊ အကွက်အမှတ်(၁၈၆)၊ ဦးပိုင်အမှတ်(၁၃-င)၊ ၈၇(A)လမ်း၊ ၂၄ x ၂၅ လမ်းကြားရှိ ဘိုးဘမြေကွက် အမည်ပေါက်သူ ဒေါ်မိမိထံမှ မှတ်ပုံတင် အရောင်းအဝယ်စာချုပ်အမှတ် (၁၄၆၉/၂၀၂၄) ဖြင့် ဝယ်ယူခဲ့သူ ဦးဟန်ဝင်းအောင် ၉/မနတ(နိုင်)၀၀၀၀၉၆၊ ဒေါ်မီမီစိုး ၈/မကန(နိုင်)၀၀၃၇၈၉ တို့က အမှုတွဲအမှတ် ၀၂၅၉/ဘ(ပြောင်း)/၂၀၂၄-၂၀၂၅ ဖြင့် ဘိုးဘ/အမည်ပြောင်း လျှောက်ထားလာပါသည်။ ကန့်ကွက်လိုပါက ခိုင်လုံသော အထောက်အထားများ၊ မှတ်ပုံတင်စာချုပ်စာတမ်းများ၊ တရားရုံးဒီကရီများဖြင့် (၁၄)ရက်အတွင်း ကန့်ကွက်နိုင်ပါသည်။

မြို့ပြစီမံကိန်းနှင့် မြေစီမံခန့်ခွဲမှုဌာန၊
မန္တလေးမြို့တော်စည်ပင်သာယာရေးကော်မတီ

အများသိစေရန် ကန့်ကွက်နိုင်ကြောင်း ကြော်ငြာ

မုံရွာမြို့၊ အောင်ချမ်းသာရပ်ကွက်၊ အရှေ့လားသော် ဒေါ်ကြည်ကြည်ခိုင်၊ အနောက်လားသော်-ဒေါ်သီတာထွန်း၊ တောင်လားသော်-ဗဟိုလမ်း၊ မြောက်လားသော်-ဦးဝဏ္ဏ နယ်လေးရပ်အတွင်းရှိ မြေတိုင်းအကွက် အမှတ်-၃၄/အောင်ချမ်းသာ(ခ)ရပ်၊ ဦးပိုင်အမှတ်-၉၁၊ ဧရိယာ-၀ ဒသမ ၁၀၈ ဧကရှိ ဦးခင် အမည်ပေါက် အနှစ်(၃၀)အငှားဂရန်ရ မြေကွက်၏ အလယ်ပိုင်း ခွဲစိတ်ဧရိယာ-၀ ဒသမ ၀၃၃ဧကရှိ မြေကွက်နှင့် မြေကွက်ပေါ်ရှိ အကျိုးခံစားခွင့် အရပ်ရပ်အားလုံးတို့အား ယခုလွှဲပြောင်းရောင်းချသူ ဒေါ်မြင့်မြင့်သန်း(ဘ-ဦးခင်) ၅/ကလထ(နိုင်)၀၁၆၈၁၇ မှ အမည်ပေါက်ပိုင်ရှင်၏ အမွေဝေစုခွဲဝေရရှိထားခြင်းဖြစ်သည့်အတွက် လွှဲပြောင်းရောင်းချပိုင်ခွင့် အပြည့်အဝရှိကြောင်း တာဝန်ယူဝန်ခံလျက် ရောင်းချရန်ကမ်းလှမ်းလာသည်ကို ကျွန်ုပ်၏မိတ်ဆွေက ဝယ်ယူရန် စရန်ငွေ တစ်စိတ်တစ်ဒေသ ပေးချေထားပြီး ဖြစ်ပါသည်။ အရောင်းအဝယ်ပြုလုပ်သည်ကို ကန့်ကွက်လိုပါက ယင်းမြေကွက်နှင့်ပတ်သက်၍ အကျိုးခံစားခွင့်များရှိသည်ဟု အဆိုရှိသူ မည်သူမဆိုခိုင်လုံသော စာရွက်စာတမ်း အထောက်အထားမူရင်းများ (တရားဝင်မှတ်ပုံတင်စာချုပ်စာတမ်းမူရင်းများ)ဖြင့် ဤကြော်ငြာပါသည့်ရက်မှစ၍ (၇)ရက်အတွင်း ကျွန်ုပ်ထံသို့ ကန့်ကွက်နိုင်ပါသည်။ သတ်မှတ်ရက်အတွင်း ကန့်ကွက်မည့်သူမရှိပါက အရောင်းအဝယ်ကို ပြီးမြောက်အောင် ဥပဒေနှင့်အညီ ဆက်လက်ဆောင်ရွက်သွားမည်ဖြစ်ကြောင်း အများသိစေရန် ကြေညာအပ်ပါသည်။

လွှဲအပ်ညွှန်ကြားချက်အရ-
ဦးနေဖြိုးလွင်(ခ)ဦးမြတ်ကို တရားလွှတ်တော်ရှေ့နေ(စဉ်-၁၁၅၆၅)
အဝေးပြေးမြို့ပတ်လမ်း၊ နတ်လူထိပ်ပန်ရပ်ကွက်၊ မုံရွာမြို့။
ဖုန်း-၀၉-၇၇၀၁၇၉၇၉၇

ဖခင်အမည်မှန်

မြစ်သားမြို့နယ်၊ ကူမဲမြို့၊ ခေတ်ကျော် ကိုယ်ပိုင်အထက်တန်းကျောင်း Grade-12 မှ မောင်ဇင်မျိုးနိုင်၏ ဖခင်အမည်မှန်မှာ ဦးလှထွန်း (၉/ဝတန(နိုင်)၁၁၃၁၉၇) ဖြစ်ပါကြောင်း။

ဦးလှထွန်း

ဖခင်အမည်မှန်

ဖြူးမြို့နယ်၊ အထက(၁) ကျောင်း၊G-12မှ မသူ(လ်)ဆီးအား မသျှားစုလှိုင်ဟုပြောင်းလဲခေါ်ဆိုပါရန်နှင့် ဖခင်အမည်မှန်မှာ ဦးဟာရီအုံး ၇/ဖမန(နိုင်)၁၀၅၉၃၃ ဖြစ်ပါကြောင်း။

ဖခင်အမည်မှန်

ဖြူးမြို့နယ်၊ အထက ညောင်ပင်သာကျောင်း၊ Grade-12(B) မှ မယွန်းမြတ်နိုး၏ ဖခင်အမည်မှန်မှာ ဦးမြစိုး ၇/ဖမန(နိုင်)၁၉၉၉၃၄ ဖြစ်ပါကြောင်း။

ဦးမြစိုး ၇/ဖမန(နိုင်)၁၉၉၉၃၄

ကြော်ငြာစာ
(အမွေဆက်ခံခြင်းအက်ဥပဒေပုဒ်မ -၂၈၃)
အမရပူရခရိုင်တရားရုံးတော်
၂၀၂၄ခုနှစ်၊ တရားမအထွေထွေမှုအမှတ်-၂၈
ကွယ်လွန်သူ ဒေါ်အမြီနာ၊ ဦးခင်မောင်မြင့်၊ ဦးထွန်းထွန်းတို့၏ ကျန်ရစ်သော ပစ္စည်းများနှင့် စပ်လျဉ်းသည့်အမှု

မန္တလေးတိုင်းဒေသကြီး၊ အမရပူရခရိုင်၊ အမရပူရမြို့နယ်၊ အလယ်ရပ်၊ ဘုံးအိုးကျေးရွာ၌ နေထိုင်ခဲ့သော ကွယ်လွန်သူ ဒေါ်အမြီနာ၊ ဦးခင်မောင်မြင့်၊ ဦးထွန်းထွန်းတို့၏ ကျန်ရစ်သည့် အမရပူရမြို့နယ်၊ ဟသ်ာရပ်၊ ကွင်းအမှတ်(၆၁၈/ဟသ်ာ)၊ ဦးပိုင်အမှတ်(၃၃/၂)၊ ဧရိယာ(၃၁၁၁မဝ၅)ကေ အကျယ် အဝန်းရှိ ကိုင်းမြေကွက်နှင့်ပတ်သက်၍အမွေထိန်းလက်မှတ်ထုတ်ပေးပါမည့် အကြောင်းနှင့် ဦးခင်မောင်အေးက အမွေဆက်ခံခြင်းအက်ဥပဒေအရ လျှောက်ထားသဖြင့် ဤအမှုကို ၂၀၂၄ခုနှစ်၊ ဇူလိုင်လ ၂၃ရက် (၁၃၈၆ခုနှစ်၊ ဝါဆိုလဆုတ် ၃ရက်)တွင် ဆိုင်ဆိုကြားနာရန် ချိန်းဆိုထားသည်ဖြစ်သောကြောင့် ထိုကွယ်လွန်သူ ဒေါ်အမြီနာ၊ ဦးခင်မောင်မြင့်၊ ဦးထွန်းထွန်းတို့၏ ကျန်ရစ်သောပစ္စည်းများတွင် အကျိုးစီးပွား သက်ဆိုင်သည် အဆိုရှိသူတို့အား အဆိုပါအမှုတွင် ၎င်းတို့ (လာရောက်ဆိုင်ဆိုရန် သင့်လျော်မည်ဟု ထင်မြင်လျှင်) ဆိုခဲ့သော ၂၀၂၄ခုနှစ်၊ ဇူလိုင်လ ၂၃ရက် (၁၃၈၆ခုနှစ်၊ ဝါဆိုလဆုတ် ၃ရက်)၌ မိမိတို့ကိုယ်တိုင်သော် လည်းကောင်း၊ ကိုယ်စားလှယ်တစ်ဦးဦးအားဖြင့်သော်လည်းကောင်း၊ လာရောက်ဆိုင်ဆိုရန်နှင့် အမွေထိန်းလက်မှတ် မထုတ်ပေးမီ မှတ်တမ်းများကို ကြည့်ရှုရန် အမွေဆက်ခံခြင်းအက်ဥပဒေပုဒ် ၂၈၃ နှင့်အညီ ဆင့်ဆိုလိုက်သည်။ လာရောက်ခြင်းမရှိ ပျက်ကွက်ခဲ့လျှင် ရုံးတော်က ဦးခင်မောင်အေး၏ လျှောက်လွှာအပေါ်၌ စစ်ဆေးဆောင်ရွက်ပြီးလျှင် ၎င်းအမှုအကြောင်းအရာတွင် စီရင်ချက်ချမှတ်လိမ့်မည် ဖြစ်သည်။

၂၀၂၄ခုနှစ်၊ ဇူလိုင်လ ၁၅ရက်တွင် ဤရုံးတော်တံဆိပ်ရိုက်နှိပ်၍ ကျွန်ုပ်လက်မှတ် ရေးထိုးထုတ်ပေးလိုက်သည်။

(စန်းစန်းဝင်း)
ခရိုင်တရားသူကြီး
အမရပူရခရိုင်တရားရုံး

ကြော်ငြာစာ
(အမွေဆက်ခံခြင်းအက်ဥပဒေပုဒ်မ ၂၈၃)
အမရပူရခရိုင်တရားရုံးတော်
၂၀၂၄ခုနှစ်၊ တရားမအထွေထွေမှုအမှတ်-၂၇
ကွယ်လွန်သူ ဒေါ်အမြီနာ၊ဦးခင်မောင်မြင့်၊ ဦးထွန်းထွန်းတို့၏ ကျန်ရစ်သော ပစ္စည်းများနှင့် စပ်လျဉ်းသည့်အမှု

မန္တလေးတိုင်းဒေသကြီး၊ အမရပူရခရိုင်၊ အမရပူရမြို့နယ်၊ အလယ်ရပ်၊ ဘုံးအိုးကျေးရွာ၌ နေထိုင်ခဲ့သော ကွယ်လွန်သူ ဒေါ်အမြီနာ၊ ဦးခင်မောင်မြင့်၊ ဦးထွန်းထွန်းတို့၏ ကျန်ရစ်သည့် အမရပူရမြို့နယ်၊ ဟသ်ာရပ်၊ ကွင်းအမှတ်(၆၁၈/ဟသ်ာ)၊ ဦးပိုင်အမှတ်(၅၈/၁)၊ ဧရိယာ(၂၁၁မ၄၆)ကေ အကျယ် အဝန်းရှိ ကိုင်းမြေကွက်နှင့်ပတ်သက်၍ အမွေထိန်းလက်မှတ်ထုတ်ပေးပါမည့်အကြောင်းနှင့် ဦးခင်မောင်အေးက အမွေဆက်ခံခြင်းအက်ဥပဒေအရ လျှောက်ထားသဖြင့် ဤအမှုကို ၂၀၂၄ခုနှစ်၊ ဇူလိုင်လ ၂၃ရက် (၁၃၈၆ခုနှစ်၊ ဝါဆိုလဆုတ် ၃ရက်)တွင် ဆိုင်ဆိုကြားနာရန် ချိန်းဆိုထားသည်ဖြစ်သောကြောင့် ထိုကွယ်လွန်သူ ဒေါ်အမြီနာ၊ ဦးခင်မောင်မြင့်၊ ဦးထွန်းထွန်းတို့၏ ကျန်ရစ်သော ပစ္စည်းများတွင် အကျိုးစီးပွားသက်ဆိုင်သည် အဆိုရှိသူတို့အား အဆိုပါအမှုတွင် ၎င်းတို့ (လာရောက်ဆိုင်ဆိုရန် သင့်လျော်မည်ဟု ထင်မြင်လျှင်) ဆိုခဲ့သော ၂၀၂၄ခုနှစ်၊ ဇူလိုင် လ ၂၃ရက် (၁၃၈၆ခုနှစ်၊ ဝါဆိုလဆုတ် ၃ရက်)၌ မိမိတို့ကိုယ်တိုင်သော် လည်းကောင်း၊ ကိုယ်စားလှယ်တစ်ဦးဦးအားဖြင့်သော်လည်းကောင်း၊ လာရောက်ဆိုင်ဆိုရန်နှင့် အမွေထိန်းလက်မှတ် မထုတ်ပေးမီ မှတ်တမ်းများကို ကြည့်ရှုရန် အမွေဆက်ခံခြင်းအက်ဥပဒေပုဒ်မ ၂၈၃ နှင့်အညီ ဆင့်ဆိုလိုက်သည်။ လာရောက်ခြင်းမရှိ ပျက်ကွက်ခဲ့လျှင် ရုံးတော်က ဦးခင်မောင်အေး၏ လျှောက်လွှာအပေါ်၌ စစ်ဆေးဆောင်ရွက်ပြီးလျှင် ၎င်းအမှုအကြောင်းအရာတွင် စီရင်ချက်ချမှတ်လိမ့်မည် ဖြစ်သည်။

၂၀၂၄ခုနှစ်၊ ဇူလိုင်လ ၁၅ရက်တွင် ဤရုံးတော်တံဆိပ်ရိုက်နှိပ်၍ ကျွန်ုပ်လက်မှတ်ရေးထိုးထုတ်ပေးလိုက်သည်။

(စန်းစန်းဝင်း)
ခရိုင်တရားသူကြီး
အမရပူရခရိုင်တရားရုံး

အမွေဆက်ခံရန် သက်သေခံလက်မှတ် လျှောက်ထားကြောင်း အကြောင်းကြားစာ
(အမွေဆက်ခံခြင်း အက်ဥပဒေပုဒ်မ ၃၇၃)
အောင်မြေသာစံခရိုင်တရားရုံးတော်
၂၀၂၄ ခုနှစ်၊ တရားမအထွေထွေမှုအမှတ် – ၂၈
ကွယ်လွန်သူ ဦးထွန်းမြင့်ဦး၌ ကျန်ရစ်သော ပစ္စည်းအကြောင်း။

ဒေါ်သီတာလွင်၊ အမှတ် (၄၄၈)၊ အကွက် (၆၄၁)၊ ကဥ္စနာမဟီရပ်၊ ချမ်းအေးသာစံမြို့နယ်၊ မန္တလေးမြို့ လျှောက်သူ။

ချမ်းအေးသာစံမြို့နယ်၊ ကဥ္စနာမဟီရပ်နေ ဒေါ်သီတာလွင်က ကွယ်လွန်သူ ဦးထွန်းမြင့်ဦး၏ဇနီးဖြစ်သည်ဟူ၍ ချမ်းအေးသာစံမြို့နယ်၊ ကဥ္စနာမဟီရပ်နေ၊ ၎င်းကွယ်လွန်သူ ဦးထွန်းမြင့်ဦး မှ ကျန်ရစ်သော ပစ္စည်းများထဲမှရရန်ရှိသော ကြွေးမြီများကို ကောက်ခံရန် အမွေဆက်ခံခြင်းအက်ဥပဒေအရ လက်မှတ်စာရလိုကြောင်း ဤရုံး၌ လျှောက်ထားသည်ဖြစ်၍ ၎င်းကွယ်လွန်သူ ဦးထွန်းမြင့်ဦးမှာ ကျန်ရစ်သော ပစ္စည်းများအပေါ်၌ ရရန်ရှိသူဟူသမျှတို့သည် ဤရုံးသို့ ၂၀၂၄ ခုနှစ်၊ ဇူလိုင် လ ၃၁ ရက် (၁၃၈၆ ခုနှစ်၊ ဝါဆိုလဆုတ် ၁၁ ရက်) နေ့တွင်လာရောက်ကြရမည်။ ၎င်းနေ့ရက်တွင် လျှောက်သူ ဒေါ်သီတာလွင် ၏ လျှောက်ထားချက်ကို ကြားနာ၍ လက်မှတ်ရသင့် မသင့်သည်ကို စီရင်ဆုံးဖြတ်လိမ့်မည်။

၂၀၂၄ ခုနှစ်၊ ဇူလိုင်လ ၁၃ရက်နေ့ ဤရုံးတံဆိပ်ရိုက်နှိပ်၍ ကျွန်ုပ်လက်မှတ်ရေးထိုးထုတ်ပေးလိုက်သည်

(ကေခိုင်မြင့်)
ဒုတိယခရိုင်တရားသူကြီး(၅)
အောင်မြေသာစံခရိုင်တရားရုံး

ကြော်ငြာစာ

မန္တလေးမြို့၊ ချမ်းမြသာစည်မြို့နယ်၊ မြရည်နန္ဒာရပ်ကွက်၊ အကွက်အမှတ် ဘဘ-၂၊ ဦးပိုင်အမှတ် (၃၄ ခဲစင်း)၊ ၅၂လမ်း၊ ပိတောက်လမ်းx မဥ္ဇူလမ်းကြားရှိ ဦးမျိုးရွှင် အမည်ပေါက် တောဂရန်မြေကွက်အား ခင်ပွန်းဖြစ်သူ ဦးမျိုးရွှင် ကွယ်လွန်၍ အမွေဆက်ခံပိုင်ဆိုင်ကြောင်း စာချုပ်အမှတ် (၃၅၄၆/၂၀၂၃)ဖြင့်အမွေဆက်ခံခဲ့သော၊ ဇနီးဖြစ်သူ ဒေါ်မြင့်အေး ၉/မနတ(နိုင်)၀၈၇၉၃၅၏ (GP ရရှိသူ ဦးလှထွေး)က တောဂရန်စာချုပ်နှင့်အတူ အမှုတွဲအမှတ် (၂၁၄၅/၂၀၂၄-၂၀၂၅)ဖြင့် တောမှမြို့ပြောင်း သက်တမ်းတိုး၊ ဦးပိုင်ခွဲ၊ အမည်ပြောင်း လျှောက်ထားလာပါသည်။ ကန့်ကွက်လိုပါက ခိုင်လုံသော အထောက်အထားများ၊ မှတ်ပုံတင်စာချုပ်စာတမ်းများ၊ တရားရုံးဒီကရီများဖြင့် (၁၄)ရက်အတွင်း ကန့်ကွက်နိုင်ပါသည်။

မြို့ပြစီမံကိန်းနှင့်
မြေစီမံခန့်ခွဲမှုဌာန
မန္တလေးမြို့တော်
စည်ပင်သာယာရေးကော်မတီ

ကြော်ငြာစာ

မန္တလေးမြို့၊ ချမ်းမြသာစည်မြို့နယ်၊ ထွန်တုံးရပ်ကွက်၊ အကွက်အမှတ် ဓဗ-၂၆၊ ဦးပိုင်အမှတ် (၂၀-ခဲစင်း) ၊ ၅၂X၅၃လမ်းကြား၊ ၁၀၉X၁၁၀လမ်းကြားရှိ တပ်သားစိန်ဝင်း အမည်ပေါက် တောဂရန်မြေကွက်အား ခင်ပွန်းဖြစ်သူ ဦးစိန်ဝင်း ကွယ်လွန်၍အမွေဆက်ခံပိုင်ဆိုင်ကြောင်း စာချုပ်အမှတ်(၂၀၄/၂၀၂၄) ဖြင့် အမွေဆက်ခံခဲ့သော ဇနီးဖြစ်သူ ဒေါ်ယဉ်ယဉ်နွဲ့ ၁၄/ပသန(နိုင်)၀၀၉၄၂၀ ၏(GPရရှိသူ ဒေါ်လေးလေး)ကတောဂရန်စာချုပ်နှင့်အတူ အမှုတွဲအမှတ် (၂၁၆၃/၂၀၂၄-၂၀၂၅)ဖြင့် တောမှမြို့ပြောင်း၊ သက်တမ်းတိုး၊ ဦးပိုင်ခွဲ၊ အမည်ပြောင်း လျှောက်ထားလာပါသည်။ ကန့်ကွက်လိုပါက ခိုင်လုံသော အထောက်အထားများ၊ မှတ်ပုံတင်စာချုပ်စာတမ်းများ၊ တရားရုံးဒီကရီများဖြင့် ၁၄ရက်အတွင်း ကန့်ကွက်နိုင်ပါသည်။

မြို့ပြစီမံကိန်းနှင့်မြေစီမံခန့်ခွဲမှုဌာန
မန္တလေးမြို့တော်စည်ပင်သာယာရေးကော်မတီ

ကြော်ငြာစာ

မန္တလေးမြို့၊ မဟာအောင်မြေမြို့နယ်၊ ဟေမမာလာတောင်ရပ်ကွက်၊ အကွက်အမှတ် ၆၅၊ ဦးပိုင်အမှတ် (၁၃-က)၊ ၇၉ လမ်းမျက်နှာပြူ ၃၇x၃၈ လမ်းကြားရှိ ဦးခင်မောင်အမည်ပေါက် ဂရန်မြေကွက်အား ဖခင်ဖြစ်သူ ဦးခင်မောင်၊ မိခင်ဖြစ်သူ ဒေါ်အေးတို့အသီးသီးကွယ်လွန်၍ အမွေဆက်ခံပိုင်ဆိုင်ကြောင်း စာချုပ်အမှတ် (၉၇၆/၂၀၂၃)ဖြင့် အမွေဆက်ခံခဲ့သူ၊ သား၊ သမီးများဖြစ်ကြသော ဦးအောင်ထွန်း၊ ဒေါ်ဝင်းကြည်၊ ဒေါ်ဝင်းရီ၊ ဒေါ်ဝင်းစီတို့၏ (GP ရရှိသူ ဒေါ်ရွှေ ရင်)ထံမှ မှတ်ပုံတင်အရောင်းအဝယ်စာချုပ်အမှတ် (၁၇၅၃/၂၀၂၃) ဖြင့် ဝယ်ယူခဲ့သူ ဦးအောင်ကြည် ၉/မရတ(နိုင်)၁၀၆၈၃၄က အမှုတွဲအမှတ် (၂၁၃၃/၂၀၂၄-၂၀၂၅)ဖြင့် သက်တမ်းတိုးအမည်ပြောင်း လျှောက်ထားလာပါသည်။ ကန့်ကွက်လိုပါက ခိုင်လုံသောအထောက်အထားများ၊ မှတ်ပုံတင် စာချုပ်စာတမ်းများ၊ တရားရုံးဒီကရီများဖြင့် (၁၄)ရက်အတွင်း ကန့်ကွက်နိုင်ပါသည်။

မြို့ပြစီမံကိန်းနှင့်မြေစီမံခန့်ခွဲမှုဌာန၊ မန္တလေးမြို့တော်စည်ပင်သာယာရေးကော်မတီ

ကြော်ငြာစာ

မန္တလေးမြို့၊ ချမ်းမြသာစည်မြို့နယ်၊ မြရည်နန္ဒာရပ်ကွက်၊ အကွက်အမှတ် ဘဘ.၉၊ ဦးပိုင်အမှတ်(၃၂)၊ ၄၆x၄၇လမ်းကြား၊ ၁၁၄x၁၁၅ လမ်းကြားရှိ တောဂရန်မြေကွက်အမည်ပေါက်သူ ဒေါ်လှလှအေး ၉/မရတ(နိုင်) ၀၆၅၆၅၄၏ (SP ရရှိသူ ဦးဇော်မိုးလွင်)က တောဂရန်စာချုပ်နှင့်အတူ အမှုတွဲအမှတ် (၂၁၄၈/ ၂၀၂၄-၂၀၂၅)ဖြင့် တောမှမြို့ပြောင်း၊ သက်တမ်းတိုး လျှောက်ထားလာပါသည်။ ကန့်ကွက်လိုပါက ခိုင်လုံသော အထောက်အထားများ၊ မှတ်ပုံတင်စာချုပ်စာတမ်းများ၊ တရားရုံးဒီကရီများဖြင့် ၁၄ရက် အတွင်း ကန့်ကွက်နိုင်ပါသည်။

မြို့ပြစီမံကိန်းနှင့်မြေစီမံခန့်ခွဲမှုဌာန
မန္တလေးမြို့တော်စည်ပင်သာယာရေးကော်မတီ

ကြော်ငြာစာ

မန္တလေးမြို့၊ ချမ်းမြသာစည်မြို့နယ်၊ ထွန်တုံးရပ်ကွက်၊ အကွက်အမှတ် ဗဗ-၂၊ ဦးပိုင်အမှတ် (၇၈)၊ ၄၇လမ်း၊ ၁၁၁x၁၁၂ လမ်းကြားရှိ ဦးအောင်သိန်း အမည်ပေါက်တောဂရန်မြေကွက်အား ခင်ပွန်းဖြစ်သူ ဦးအောင်သိန်း ကွယ်လွန်၍ အမွေဆက်ခံပိုင်ဆိုင်ကြောင်း စာချုပ်အမှတ် (၃၀၂၀/၂၀၂၃)ဖြင့် အမွေဆက်ခံခဲ့သော ဇနီးဖြစ်သူ ဒေါ်ကြွယ်ကြွယ် ၉/မနတ(နိုင်)၀၃၉၉၅၄၏ (SP ရရှိသူ ဦးလှစိုးညွန့်)က တောဂရန်စာချုပ်နှင့်အတူ အမှုတွဲအမှတ် (၂၁၆၄/၂၀၂၄-၂၀၂၅) ဖြင့် တောမှမြို့ပြောင်း၊သက်တမ်းတိုး၊အမည်ပြောင်း လျှောက်ထားလာပါသည်။ ကန့်ကွက်လိုပါက ခိုင်လုံသောအထောက်အထားများ၊ မှတ်ပုံတင်စာချုပ်စာတမ်းများ၊ တရားရုံးဒီကရီများဖြင့် (၁၄)ရက်အတွင်း ကန့်ကွက်နိုင်ပါသည်။

မြို့ပြစီမံကိန်းနှင့်မြေစီမံခန့်ခွဲမှုဌာန
မန္တလေးမြို့တော်စည်ပင်သာယာရေးကော်မတီ

ကြော်ငြာစာ

မန္တလေးမြို့၊ ချမ်းမြသာစည်မြို့နယ်၊ မြို့သစ်-၃ရပ်ကွက်၊ အကွက်အမှတ် ဈ-၁၊ ဦးပိုင်အမှတ် (၁၅-ခဲစင်း) /၆၁X၆၂လမ်းကြား၊ ၁၀၇X၁၀၈ လမ်းကြားရှိ ဦးကျော်သာဝင်း၊ ဦးအောင်မျိုးထက်တို့ အမည်ပေါက် ဂရန်မြေကွက်အား ဦးကျော်သာဝင်းထံမှ မှတ်ပုံတင်စွန့်လွှတ်စာချုပ်အမှတ် (၁၄၀၈/၂၀၂၄)ဖြင့် စွန့်လွှတ်ခြင်းကိုလက်ခံသူ ဦးအောင်မျိုးထက် ၈/မမန(နိုင်)၁၆၁၀၂၄က အမှုတွဲအမှတ်(၂၁၆၀/၂၀၂၄-၂၀၂၅)ဖြင့် ဦးပိုင်ခွဲ၊ အမည်ပြောင်းလျှောက်ထားလာပါသည်။ ကန့်ကွက်လိုပါက ခိုင်လုံသော အထောက်အထားများ၊ မှတ်ပုံတင်စာချုပ်စာတမ်းများ၊ တရားရုံးဒီကရီ များဖြင့် ၁၄ရက် အတွင်း ကန့်ကွက်နိုင်ပါသည်။

မြို့ပြစီမံကိန်းနှင့်မြေစီမံခန့်ခွဲမှုဌာန
မန္တလေးမြို့တော်စည်ပင်သာယာရေးကော်မတီ

ကန့်ကွက်နိုင်ကြောင်းအသိပေးကြေညာခြင်း

ကသာမြို့၊ ပတ္တမြားရပ်ကွက်၊ ကွင်း/အကွက် အမှတ်နှင့်အမည်(၁၈/ပတ္တမြား)၊ မြေကွက်အမှတ် (၁၉၇)၊ ဦးပိုင်အမှတ်(၁၉၇)၊ မြေဧရိယာ (၀.၀၈၀) ဧကရှိသောမြေကွက်အား ကသာမြို့၊ ပတ္တမြားရပ်ကွက်နေ ဦးဖြိုးဝေဦး- ဒေါ်တင်ဇာဇာခိုင် ၅/ကသန(နိုင်)၀၇၉၅၃၇(ဘ)ဦးထွေးဦးမှ မြေငှားဂရန်အသစ်ထုတ်ပေးနိုင်ရေး လျှောက်ထားလာပါသဖြင့် ကန့်ကွက်လိုသူ များရှိပါက ကသာမြို့နယ်အထွေထွေအုပ်ချုပ်ရေးဦးစီးဌာနသို့ ကြေညာချက်ပါရှိသည့်ရက်မှစ၍ (၁၅)ရက်အတွင်း သက်ဆိုင်ရာ စာရွက်စာတမ်းအထောက်အထားမူရင်းများတင်ပြ၍ လာရောက်ကန့်ကွက်နိုင်ပါကြောင်း ကြေညာအပ်ပါသည်။

ကသာမြို့နယ်အထွေထွေအုပ်ချုပ်ရေးဦးစီးဌာန

ကန့်ကွက်နိုင်ကြောင်းအသိပေးကြေညာခြင်း

ကသာမြို့၊ ပတ္တမြားရပ်ကွက်၊ ကွင်း/အကွက် အမှတ်နှင့်အမည်(၁၈/ပတ္တမြား)၊ မြေကွက်အမှတ် (၃၅၀)၊ ဦးပိုင်အမှတ်(၃၈၉)၊ မြေဧရိယာ(၀.၀၈၀) ဧကရှိသောမြေကွက်အား ကသာမြို့၊ ပတ္တမြားရပ်ကွက်နေ ဒေါ်မေသူ ၅/အထန(နိုင်)၀၇၂၇၆၂(ဘ)ဦးဘလှိုင်မှ မြေငှားဂရန်အသစ် ထုတ်ပေးနိုင်ရေး လျှောက်ထားလာပါသဖြင့် ကန့်ကွက်လိုသူများရှိပါက ကသာမြို့နယ် အထွေထွေအုပ်ချုပ်ရေးဦးစီးဌာနသို့ ကြေညာချက်ပါရှိသည့်ရက်မှစ၍(၁၅)ရက်အတွင်း သက်ဆိုင်ရာစာရွက် စာတမ်းအထောက်အထား မူရင်းများတင်ပြ၍ လာရောက်ကန့်ကွက်နိုင်ပါကြောင်း ကြေညာအပ်ပါသည်။

ကသာမြို့နယ်အထွေထွေအုပ်ချုပ်ရေးဦးစီးဌာန

ကန့်ကွက်နိုင်ကြောင်းအသိပေးကြေညာခြင်း

ကသာမြို့၊ ပတ္တမြားရပ်ကွက်၊ ကွင်း/အကွက်အမှတ်နှင့်အမည်(OSS/ကြေးတိုင်ပြင်)၊ မြေကွက်အမှတ်(၁၅၇)၊ ဦးပိုင်အမှတ်(၁၉)၊ မြေဧရိယာ(၀.၀၆၈) ဧကရှိသောမြေကွက်အား ကသာမြို့နယ်၊ မိဿလင်းကျေးရွာအုပ်စုနေ ဦးဟန်သိန်း ၅/ဗမန(နိုင်)၀၄၇၇၅၇(ဘ) ဦးလွန်းကျော်မှ မြေငှားဂရန်အသစ်ထုတ်ပေးနိုင်ရေးလျှောက်ထားလာပါသဖြင့် ကန့်ကွက်လိုသူ များရှိပါက ကသာမြို့နယ်အထွေထွေအုပ်ချုပ်ရေးဦးစီးဌာနသို့ ကြေညာချက်ပါရှိသည့်ရက်မှစ၍ (၁၅)ရက်အတွင်း သက်ဆိုင်ရာ စာရွက်စာတမ်းအထောက်အထားမူရင်းများတင်ပြ၍ လာရောက်ကန့်ကွက်နိုင်ပါကြောင်း ကြေညာအပ်ပါသည်။

ကသာမြို့နယ်အထွေထွေအုပ်ချုပ်ရေးဦးစီးဌာန

ကြော်ငြာစာ

မန္တလေးမြို့၊ ချမ်းမြသာစည်မြို့နယ်၊ မြို့သစ်-၃ရပ်ကွက်၊ အကွက်အမှတ် ဈ.၁၊ ဦးပိုင်အမှတ်(၁၅/ခဲစင်း)၊ ၆၁x၆၂လမ်းကြား၊ ၁၀၇x၁၀၈လမ်းကြားရှိ ဦးကျော်သာဝင်း၊ ဦးအောင်မျိုးထက်တို့အမည်ပေါက် ဂရန်မြေကွက်အား ဦးအောင်မျိုးထက် ထံမှ မှတ်ပုံတင်စွန့်လွှတ်စာချုပ်အမှတ်(၁၄၀၇/၂၀၂၄)ဖြင့် စွန့်လွှတ်ခြင်းကို လက်ခံသူ ဦးကျော်သာဝင်း ၉/မလန(နိုင်) ၀၈၃၂၀၈၈ အမှုတွဲအမှတ် (၂၁၃၄/၂၀၂၄-၂၀၂၅)ဖြင့်ဦးပိုင်ခွဲ၊ အမည်ပြောင်း လျှောက်ထားလာပါသည်။ကန့်ကွက်လိုပါက ခိုင်လုံသော အထောက်အထားများ၊ မှတ်ပုံတင်စာချုပ်စာတမ်းများ၊ တရားရုံးဒီကရီများဖြင့် ၁၄ ရက်အတွင်း ကန့်ကွက်နိုင်ပါသည်။

မြို့ပြစီမံကိန်းနှင့်မြေစီမံခန့်ခွဲမှုဌာန
မန္တလေးမြို့တော်စည်ပင်သာယာရေးကော်မတီ

ယာဉ်မှတ်ပုံတင်စာအုပ် မိတ္တူလျှောက်ထားခြင်း

ယာဉ်အမှတ် 51W/33966, CANDA 125ယာဉ်လက်ဝယ်ရှိသူ ဦးရင်ကိုမင်း ၁၄/မအပ(နိုင်)၃၂၉၆၈၁ က (ကမ-၃) ပျောက်ဆုံး၍ မိတ္တူထုတ်ပေးရန် လျှောက်ထားလာပါသည်။ ကန့်ကွက်လိုပါက ခိုင်လုံသော အထောက်အထားများဖြင့် ကြော်ငြာသည့်ရက်မှ ရက် ၃၀အတွင်း အောက်ဖော်ပြပါရုံးသို့ လူကိုယ်တိုင် လာရောက်ကန့်ကွက်နိုင်ပါသည်။

ကညန၊ခရိုင်ရုံး(မအူပင်)
မအူပင်မြို့

ကန့်ကွက်နိုင်ပါသည်

ယာဉ်အမှတ် 48W/67702, Joy 110ယာဉ်လက်ဝယ်ရှိသူ Sabai Thinn Co.,Ltd က (ကမ-၃) ပျောက်ဆုံး၍ မိတ္တူထုတ်ပေးရန် လျှောက်ထားလာပါသည်။ ကန့်ကွက်လိုပါက ခိုင်လုံသော အထောက်အထားများဖြင့် ကြော်ငြာသည့်ရက်မှ ရက် ၃၀အတွင်း အောက်ဖော်ပြပါရုံးသို့ လူကိုယ်တိုင် လာရောက်ကန့်ကွက်နိုင်ပါသည်။

ကညန၊ခရိုင်ရုံး(မင်းဘူး)

ယာဉ်မှတ်ပုံတင်စာအုပ် မိတ္တူလျှောက်ထားခြင်း

ယာဉ်အမှတ် 52W/19611, Super Anbo-125,M/C ယာဉ်လက်ဝယ်ရှိသူ ဒေါ်မိုးသူသူအောင် ၅/ကဘလ(နိုင်) ၁၂၇၃၉၁ က (ကမ-၃)ပျောက်ဆုံး၍ မိတ္တူထုတ်ပေးပါရန် လျှောက်ထားလာပါသဖြင့် ကန့်ကွက်လိုပါက ခိုင်လုံသော အထောက်အထားများဖြင့် ကြော်ငြာသည့်ရက်မှ ရက်၃၀ အတွင်း အောက်ဖော်ပြပါရုံးသို့ လူကိုယ်တိုင် လာရောက်ကန့်ကွက်နိုင်ပါသည်။

ကညန၊ခရိုင်ရုံး
(မန္တလေးတောင်ပိုင်း)မန္တလေးမြို့

ကန့်ကွက်နိုင်ပါကြောင်းအများသိစေရန် ကြေညာခြင်း

ရန်ကုန်တိုင်းဒေသကြီး၊ မြောက်ဥက္ကလာပမြို့နယ်၊ ရွှေပေါက်ကံမြို့သစ်၊ (၁၃)ရပ်ကွက်၊ နတ်မောက်လမ်း၊ မြေကွက်အမှတ် (၂၆၆)၊ အကျယ်အဝန်းအလျား (၄၀ပေ)x အနံ(၆၀ပေ)အနက်မှ အလျား(၂၀ပေ)xအနံ(၆၀ပေ)ရှိ ဦးခင်လှ ဂရန်အမည်ပေါက် အိမ်ခြံမြေနှင့် ယင်းအိမ်ခြံမြေပေါ်ရှိ အကျိုးခံစားခွင့်အားလုံးတို့ကို ရောင်းချပိုင်ခွင့်ရှိကြောင်း အဆိုပြုသူ ဦးခင်လှ(၁၂/စခန(နိုင်)၀၁၀၇၉၈)မှ လက်ရှိပိုင်ဆိုင်ထားပြီး အရှုပ်အရှင်းကင်းရှင်းကြောင်းဝန်ခံသဖြင့် ကျွန်ုပ်၏မိတ်ဆွေဖြစ်သူ ဒေါ်အေးသန္တာဖြူ (၁၂/သလန(နိုင်)၁၁၇၁၂၄)မှ အပြီးအပိုင်ဝယ်ယူရန်အတွက် (၉-၇-၂၀၂၄)ရက်တွင် ရောင်းဖိုးငွေ၏ တစ်စိတ်တစ်ဒေသကို စရန်ငွေအဖြစ် ပေးချေပြီးဖြစ်ပါသည်။ အဆိုပါအိမ်ခြံမြေ အရောင်းအဝယ်နှင့်ပတ်သက်၍ ကန့်ကွက်လိုသူများရှိပါက ဤကြေညာပါသည့်ရက်မှစ၍ (၇)ရက်အတွင်း တိကျခိုင်လုံသော စာရွက်စာတမ်းမူရင်းများနှင့်တကွ ကျွန်ုပ်ထံသို့ လာရောက်ကန့်ကွက်နိုင်ပါသည်။ ယင်းနေ့ရက်ထက်ကျော်လွန်ပါက အရောင်းအဝယ်ကို ပြီးမြောက်သည်အထိ ဥပဒေနှင့်အညီ ဆက်လက်ဆောင်ရွက်သွားမည်ဖြစ်ကြောင်း အများသိစေရန် ကြေညာအပ်ပါသည်။

ဒေါ်အေးသန္တာဖြူ၏ လွှဲအပ်ညွှန်ကြားချက်အရ-
ဒေါ်အေးယုမော်(LL.B) (D.B.L)
တရားလွှတ်တော်ရှေ့နေ (စဉ်- ၁၁၉၀၃)
အမှတ်(၆၂၃)၊ရော(၁၄)လမ်း၊ (ည)ရပ်ကွက်၊ မြောက်ဥက္ကလာပမြို့နယ်၊
ဖုန်း- ၀၉- ၄၂၁၁၂၇၃၈၅

သမီးအဖြစ်မှ အမွေပြတ်စွန့်လွှတ်ခြင်း

ရှမ်းပြည်နယ်၊ တောင်ကြီးမြို့၊ ကျောက်စိမ်းလမ်း၊ ရတနာသီရိရပ်ကွက်၊ အိမ်အမှတ် ၇/၂၂၂ နေ ဒေါ်နှင်းအိအိသော် (ဘ) ဦးသော်ဇင် ၁၃/တကန(နိုင်) ၁၄၆၂၃၇၏ သမီးဖြစ်သူ ဒေါ်စုမြတ်စံ ၁၃/တကန(နိုင်)၃၄၆၃၆၃သည် မိခင်၏ ဆိုဆုံးမမှုကို နာခံခြင်းမရှိဘဲ မိခင်နှင့်ဆွေမျိုးများ၊ စိတ်ဆင်းရဲအောင်၊ ဂုဏ်သိက္ခာကျဆင်းအောင်၊ အရှက်ရအောင် အကြိမ်ကြိမ်ပြုလုပ်ပြောဆိုမှုများ ပြုလုပ်သဖြင့် (၁၆-၇-၂၀၂၄)ရက်မှစ၍ သမီးအဖြစ်မှ အမွေပြတ်စွန့်လွှတ်လိုက်ပါကြောင်းနှင့် နောက်နောင် ဒေါ်စုမြတ် နှင့်ပတ်သက်သော လူမှုရေး၊ စီးပွားရေး၊ အိမ်ထောင်ရေး၊ အခြားမည်သည့်ကိစ္စအရှုပ်အရှင်းကိုမှ(လုံးဝ)တာဝန်ယူဖြေရှင်းပေးမည်မဟုတ်ကြောင်း၊ လုံးဝမသက်ဆိုင်ပါကြောင်း အများသိစေရန် ကြေညာအပ်ပါသည်။

(စုံစမ်းမေးမြန်းခြင်းသည်းခံပါ။)

လွှဲအပ်ညွှန်ကြားချက်အရ
ဒေါ်မိုးမိုးသက်အောင် (LL.B)
တရားလွှတ်တော်ရှေ့နေ(စဉ်-၁၄၇၉၀)
အမှတ်/၃၆၀၊ ရတနာလမ်း၊ နယ်မြေ (၁၂)၊ ကျောင်းကြီးရပ်ရပ်ကွက်၊
တောင်ကြီးမြို့၊ ဖုန်း-09-428004568

ယာဉ်မှတ်ပုံတင်စာအုပ် မိတ္တူလျှောက်ထားခြင်း

ယာဉ်အမှတ် ၅၆ယ/၉၅၆၉၆, Rato-110 ယာဉ်လက်ဝယ်ရှိသူ ဒေါ်မြတ်လင်းအေး ၁၂/မဂဒ(နိုင်) ၁၃၄၁၈၈ က(ကမ-၃)ပျောက်ဆုံး၍ မိတ္တူထုတ်ပေးရန် လျှောက်ထားလာပါသည်။ ကန့်ကွက်လိုပါက ခိုင်လုံသော အထောက်အထားများဖြင့် ကြော်ငြာသည့်ရက်မှ ရက် ၃၀ အတွင်း အောက်ဖော်ပြပါရုံးသို့ လူကိုယ်တိုင်လာရောက် ကန့်ကွက်နိုင်ပါသည်။

ကညန (နေပြည်တော်ရုံး)

ကန့်ကွက်နိုင်ပါသည်

ယာဉ်အမှတ် 10W/38866, Yin Xiang 110 ယာဉ်လက်ဝယ်ရှိသူ ဦးငွေဝင်း ၈/စလန(နိုင်) ၀၅၃၇၆၆ က (ကမ-၃) ပျောက်ဆုံး၍ မိတ္တူထုတ်ပေးရန် လျှောက်ထားလာပါသည်။ ကန့်ကွက်လိုပါက ခိုင်လုံသော အထောက်အထားများဖြင့် ကြော်ငြာသည့်ရက်မှ ရက် ၃၀အတွင်း အောက်ဖော်ပြပါရုံးသို့ လူကိုယ်တိုင် လာရောက်ကန့်ကွက်နိုင်ပါသည်။

ကညန၊ခရိုင်ရုံး(မင်းဘူး)

ယာဉ်မှတ်ပုံတင်စာအုပ် မိတ္တူလျှောက်ထားခြင်း

ယာဉ်အမှတ် 66W/14174, Canda-125,M/C ယာဉ်လက်ဝယ်ရှိသူ Triangle Life Co.,Ltd က (ကမ-၃)ပျောက်ဆုံး၍ မိတ္တူထုတ်ပေးပါရန် လျှောက်ထားလာပါသဖြင့် ကန့်ကွက်လိုပါက ခိုင်လုံသော အထောက်အထားများဖြင့် ကြော်ငြာသည့် ရက်မှ ရက်၃၀ အတွင်း အောက်ဖော်ပြပါရုံးသို့ လူကိုယ်တိုင် လာရောက်ကန့်ကွက်နိုင်ပါသည်။

ကညန၊ခရိုင်ရုံး
(မန္တလေးတောင်ပိုင်း)မန္တလေးမြို့

ကန့်ကွက်နိုင်ကြောင်းကြေညာခြင်း

ဒက္ခိဏသီရိမြို့၊ ဒက္ခိဏသီရိရပ်ကွက်၊ မြေတိုင်းရပ်ကွက်အမှတ် (၈/ဒက္ခိဏသီရိအလယ်ရပ်)၊ ပေ(၈၀x၈၀)၊ မြေကွက်အမှတ်(ဒ-၃၀၈၈၉)၊ ဒေါ်နန်းခမ်းကျော့(ဘ)ဦးအွန်နောင် ၁၃/ကတန(နိုင်)၀၁၇၆၉၂ အမည်ဖြင့် ချထားပေးသော မြေကွက်၏ မြေကွက်နေရာ(ယာယီ)ချထားပေးသည့် လက်မှတ်မူရင်းပျောက်ဆုံးသွားပါသဖြင့် အရောင်းအဝယ်ကတိစာချုပ်အဆက်စပ်ဖြင့် ဝယ်ယူထားသူ ဒေါ်တင်တင်အောင်(ဘ) ဦးယုလွင် ၃/ဘအန(နိုင်)၁၀၈၁၉၀ မှ ပျောက်ဆုံးကြောင်း မှတ်ပုံတင်တရားရုံး ကျမ်းကျိန်လွှာမူရင်း၊ ရပ်ကွက်အုပ်ချုပ်ရေးမှူးထောက်ခံချက်မူရင်း၊ ရဲစခန်းထောက်ခံချက်မူရင်းများ၊ အရောင်းအဝယ်ကတိစာချုပ်အဆက်စပ်တင်ပြ၍ မြေကွက်နေရာ(ယာယီ)ချထားပေးသည့် လက်မှတ်မိတ္တူမှန် လျှောက်ထားလာရာကန့်ကွက်လိုသူများအနေဖြင့် တရားဝင်ပိုင်ဆိုင်မှု စာချုပ်စာတမ်းများ၊ တရားရုံးအမိန့်ဒီကရီများ အထောက်အထားခိုင်လုံစွာ တင်ပြ၍ နေပြည်တော်စည်ပင်သာယာရေးကော်မတီ၊ မြို့ပြစီမံကိန်းနှင့်မြေစီမံခန့်ခွဲမှုဌာနသို့ ဤကြေညာချက်ပါရှိသည့်ရက်မှစ၍ ရက်ပေါင်း(၃၀)အတွင်း လာရောက်ကန့်ကွက်နိုင်ကြောင်းနှင့် သတ်မှတ်ကာလအတွင်း ကန့်ကွက်မှုမရှိပါက ဌာန၏လုပ်ထုံးလုပ်နည်းနှင့်အညီ မြေကွက်နေရာ(ယာယီ)ချထားပေးသည့်လက်မှတ်(မူရင်း)အား ပယ်ဖျက်၍ မိတ္တူမှန်ကို လျှောက်ထားသူ ဒေါ်တင်တင်အောင်အား ထုတ်ပေးသွားမည်ဖြစ်ကြောင်း အသိပေးကြေညာလိုက်သည်။

မြို့ပြစီမံကိန်းနှင့်မြေစီမံခန့်ခွဲမှုဌာန
နေပြည်တော်စည်ပင်သာယာရေးကော်မတီ

ကန့်ကွက်နိုင်ကြောင်းကြေညာခြင်း

နေပြည်တော်၊ ဒက္ခိဏသီရိမြို့၊ရွှေအင်ကြင်းရပ်ကွက်၊ မြေတိုင်းရပ်ကွက်အမှတ် (၁၂/ရွှေအင်ကြင်းအနောက်တောင်ရပ်)၊ မြေဧရိယာ(၀ဒသမ၀၄၆) ဧကရှိ၊ ပေ(၈၀x၈၀)၊ မြေကွက်အမှတ်(ဒ-၃၂၉၇၄) ဗိုလ်ကြီးကျော်ဇေယျ(ဘ) ဦးသန်းဦး ၁၂/လကန(နိုင်)၁၃၉၁၈၆ အမည်ဖြင့် ချထားပေးသသည့် မြေကွက်အား ဗိုလ်ကြီးကျော်ဇေယျထံမှ နေပြည်တော်စာချုပ်စာတမ်းမှတ်ပုံတင်ရုံး၏ အထွေထွေကိုယ်စားလှယ်လွှဲစာအမှတ် (၅၄၁/၂၀၁၁)၊ (၁-၂-၂၀၁၁)ရရှိထားသူ ဦးအောင်သိန်း(ဘ)ဦးစီစံတီ(ခ)လောပု ၁/မကတ(နိုင်)၀၁၂၉၀၉မှ မြေကွက်နေရာ (ယာယီ) ချထားပေးသည့် လက်မှတ်(မိတ္တူမှန်) တင်ပြ၍ မြေပေးမိန့် လျှောက်ထားလာခြင်းအား ကန့်ကွက်လိုသူများအနေဖြင့် တရားဝင်ပိုင်ဆိုင်မှု စာချုပ်စာတမ်းများ၊ တရားရုံးအမိန့်ဒီကရီများ၊ အထောက်အထားခိုင်လုံစွာတင်ပြ၍ နေပြည်တော်စည်ပင်သာယာရေးကော်မတီ၊ မြို့ပြစီမံကိန်းနှင့်မြေစီမံခန့်ခွဲမှုဌာနသို့ ဤကြေညာချက်ပါရှိသည့်ရက်မှစ၍ ၁၅ ရက်အတွင်း လာရောက်ကန့်ကွက်နိုင်ကြောင်းနှင့် သတ်မှတ်ကာလအတွင်းကန့်ကွက်မှုမရှိပါကဌာန၏လုပ်ထုံးလုပ်နည်းနှင့်အညီ အဆိုပါမြေပေးမိန့်ကို လျှောက်ထားသူ ဦးအောင်သိန်း(ဘ)ဦးစီစံတီ(ခ)လောပု ၁/မကတ(နိုင်)၀၁၂၉၀၉အား ထုတ်ပေးသွားမည်ဖြစ်ကြောင်း အသိပေးကြေညာလိုက်သည်။

မြို့ပြစီမံကိန်းနှင့်မြေစီမံခန့်ခွဲမှုဌာန
နေပြည်တော်စည်ပင်သာယာရေးကော်မတီ

ကန့်ကွက်နိုင်ကြောင်း ကြေညာခြင်း

စစ်ကိုင်းတိုင်းဒေသကြီး၊ ရွှေဘိုခရိုင်၊ ရွှေဘိုမြို့၊ အမှတ်(၇)ရပ်ကွက်၊ ဝက်လည်ရွဲရပ်၊ အကွက်အမှတ် (၁၂)၊ ဦးပိုင်အမှတ်(ပ/၁၀)၊ ဧရိယာ (၀.၀၂၀) ဧကရှိ မြေသည် ဦးသန်းထွန်း (ဘ) ဦးအုံးဖေ ၅/ရဘန(နိုင်)၀၃၁၁၉၃ ၏ အမည်ဖြင့် လူနေထိုင်အသုံးပြုရန်အတွက် (၂၂-၁-၂၀၀၃) မှ (၂၁-၁-၂၀၃၃) အထိ (၃၀)နှစ်ဂရန် ချထားပေးသောမြေကွက်ဖြစ်ပါသည်။ ထိုမြေကွက်ချထားပေးခြင်းခံရသူ ဦးသန်းထွန်းနှင့် ၎င်း၏ဇနီးဖြစ်သူ ဒေါ်အေးကျော်တို့မှာ ကွယ်လွန်သွားကြပြီးဖြစ်၍ အထက်ဖော်ပြပါ ဝင်းမြေနှင့်ယင်းမြေကွက်ပေါ်ရှိ အကျိုးခံစားခွင့် အရပ်ရပ်တို့သည် ၎င်း၏သားသမီးများဖြစ်ကြသော ဒေါ်သန်းအေးစိုး၊ ဒေါ်ရီဝင်းထွန်း၊ ဒေါ်ဝင်းသန်းအေး၊ ဒေါ်စိုးနန္ဒာထွန်း၊ ဒေါ်အေးသန္တာထွန်း၊ ဒေါ်ရည်မွန်ထွန်းနှင့် ဒေါ်ခိုင်ဇွန်ထွန်းတို့မှ အမွေဆက်ခံ၍ ပိုင်ဆိုင်လာခဲ့သော အိမ်ဝင်းမြေဖြစ်ပါသည်။

အဆိုပါ နှစ်(၃၀) ဂရန်မြေနှင့် ယင်းမြေပေါ်ရှိ အကျိုးခံစားခွင့် အရပ်ရပ်တို့ကို ဒေါ်သန်းအေးစိုး၊ ဒေါ်ရီဝင်းထွန်း၊ ဒေါ်ဝင်းသန်းအေး၊ ဒေါ်စိုးနန္ဒာထွန်း၊ ဒေါ်အေးသန္တာထွန်း၊ ဒေါ်ရည်မွန်ထွန်းနှင့် ဒေါ်ခိုင်ဇွန်ထွန်းတို့ထံမှ ကျွန်ုပ်၏ မိတ်ဆွေ ဖြစ်သူ ဦးသိန်းရွှင် ၅/ရဘန(နိုင်) ၀၁၆၅၇၀ နှင့် ဒေါ်သင်းသင်းနွယ် ၅/ရဘန (နိုင်)၀၁၆၇၁၆တို့မှ (၁၀-၇-၂၀၂၄) ရက်က "စရန်ပေးအရောင်းအဝယ်ကတိစာချုပ်"ချုပ်ဆို၍အိမ်ဝင်းမြေကွက်ဖိုးငွေ တစ်စိတ်တစ်ဒေသပေးချေခဲ့ပြီး၊ (၃၀-၁၁-၂၀၂၄) ရက်နေ့တွင် ကျန်ငွေပေးချေကာ "အပြီးအပိုင် အရောင်းအဝယ်ကတိစာချုပ်" ပြုလုပ်ချုပ်ဆိုတော့မည်ဖြစ်ပါ၍ ယင်းအိမ်ဝင်း မြေနှင့်ပတ်သက်ပြီး သက်ဆိုင်သည်ဟု အဆိုရှိသူမည်သူမဆို ကန့်ကွက်လိုသူများရှိပါက ကျွန်ုပ်ထံသို့ဖြစ်စေ၊ ကျွန်ုပ်၏မိတ်ဆွေ ဦးသိန်းရွှင်နှင့် ဒေါ်သင်းသင်းနွယ်ထံသို့ဖြစ်စေ ပိုင်ဆိုင်ခွင့်စာချုပ်စာတမ်း (မူရင်း)များနှင့်တကွ အပြီးအပိုင်အရောင်းအဝယ်စာချုပ် မချုပ်ဆိုမီ (၃၀-၁၁-၂၀၂၄) ရက်အတွင်း လာရောက်ကန့်ကွက်နိုင်ပါကြောင်းနှင့် ထိုရက်ကျော်လွန်ပါက အထက်ဖော်ပြပါ ကိစ္စရပ်များကို တည်ဆဲဥပဒေနှင့်အညီ ဆက်လက်၍ ဆောင်ရွက်သွားမည်ဖြစ်ကြောင်း သက်ဆိုင်သူများနှင့် အများသိရှိစေရန် ကြေညာအပ်ပါသည်။

ဦးသိန်းရွှင်နှင့် ဒေါ်သင်းသင်းနွယ်တို့၏ လွှဲအပ်ညွှန်ကြားချက်များအရ -
ဦးမျိုးမင်းဌေး(LL.B) တရားလွှတ်တော်ရှေ့နေ (စဉ်-၁၃၉၃၀)
အမှတ်(၁၀)ရပ်ကွက်၊ ကုန်းဘောင်ရပ်၊ ရွှေဘိုမြို့
Ph:09-43002437/09-777961305

ငြင်းချက်ထုတ်ရန်သမ္မန်စာ
(တရားမကျင့်ထုံးဥပဒေအမိန့် ၅၊ နည်းဥပဒေ ၂၀)
မြန်အောင်မြို့နယ်တရားရုံး
၂၀၂၄ ခုနှစ်၊ တရားမကြီးမှုအမှတ်-၁၉

ဦးငွေအောင် နှင့် **ဒေါ်မာမာလွင်**
(တရားလို) **(တရားပြိုင်)**

မန္တလေးတိုင်းဒေသကြီး၊ မိတ္ထီလာမြို့နယ်၊ TTC ကောလိပ်ဝင်းနေ တရားပြိုင် ဒေါ်မာမာလွင် (ယခုနေရပ်လိပ်စာမသိ) သိစေရမည်။

သင့်အပေါ်၌ တရားလို ဦးငွေအောင် က "လင်မယားကွာရှင်းပြတ်စဲပေးစေလိုမှု" အရ လျှောက်ထားစွဲဆိုသည်ဖြစ်၍ သင်ကိုယ်တိုင်ဖြစ်စေ၊ ၎င်းအမှုနှင့်စပ်လျဉ်း၍ အရေးကြီးသည့် စကားအရပ်ရပ်တို့ကို ချေပပြောဆိုနိုင်သူ ကိုယ်စားလှယ်နှင့်ဖြစ်စေ၊ ရှေ့နေနှင့်ဖြစ်စေ ၂၀၂၄ခုနှစ်၊ ဇူလိုင်လ ၂၉ရက် (၁၃၈၆ ခုနှစ်၊ ဝါဆိုလဆုတ် ၉ရက်) မွန်းမတည့်မီ ၁၀နာရီတွင် အထက်အမည်ပါသူ တရားလို၏ အဆိုလွှာကို ထုချေရှင်းလင်းရန် ရုံးတော်သို့ လာရောက်ရမည်။ ၎င်းအပြင် အထက်ပါနေ့ရက်တွင် သင်မလာရောက်ပျက်ကွက်ခဲ့လျှင်သင့်မျက်ကွယ်တွင် ငြင်းချက်များကို ထုတ်ပေးလိမ့်မည်။ ၎င်းအပြင် တရားလိုက ကြည့်ရှုလိုသည့် စာရွက်စာတမ်းများနှင့် သင်က ထုချေတင်ပြအမှီပြုလိုသည့် စာချုပ်စာတမ်း အစရှိသည်တို့ကို သင်နှင့်အတူ ယူဆောင်လာရမည်။ သို့တည်းမဟုတ်သင့်ကိုယ် စားလှယ်ရှေ့နေလက်တွင် ထည့်အပ်လိုက်ရမည်။ သင်ကထုချေလွှာ တင်သွင်းလိုလျှင် အမှုမဆိုင်မီလေးရက်က တင်သွင်းရမည်။

၂၀၂၄ ခုနှစ်၊ ဇူလိုင်လ ၁၂ ရက်တွင် ဤရုံးတံဆိပ်ရိုက်နှိပ်၍ ကျွန်ုပ်လက်မှတ်ရေးထိုးထုတ်ပေးလိုက်သည်။

(ထက်တင်ပိုင်ဦး)
ဒုတိယမြို့နယ်တရားသူကြီး
မြန်အောင်မြို့နယ်တရားရုံး

ကြော်ငြာစာ

မန္တလေးမြို့၊ ချမ်းမြသာစည်မြို့နယ်၊ မြို့သစ်-၂ရပ်ကွက်၊ အကွက်အမှတ် ဆ-၄၊ ဦးပိုင်အမှတ် ၄၁ခ/၆၈လမ်းမျက်နှာပြူ ၁၀၇X၁၀၈လမ်းကြားရှိ ဦးအောင်မြင့် အမည်ပေါက် ဂရန်မြေကွက်အား ဖခင်ဦးအောင်မြင့်၊ မိခင် ဒေါ်ခင်ခင်ဝင်းတို့ ကွယ်လွန်၍ ကျန်ရစ်သူသားသမီးများဖြစ်ကြသော ဒေါ်ဝင်းပပအောင် ၉/ကဆန (နိုင်)၁၀၄၂၀၃၊ ဦးကျော်ဇလ ၉/ကဆန(နိုင်)၁၀၄၂၀၅၊ ဦးထွန်းထွဋ်ဝင်း ၉/ကဆန (နိုင်)၁၀၄၂၀၆၊ ဦးလှိုင်မြင့် ၉/ကဆန(နိုင်)၁၇၆၉၅၂ တို့က သေစာရင်း၊ တရားရုံးကျမ်းကျိန်ချက်၊ ရပ်ကွက်အုပ်ချုပ်ရေးမှူးရုံးထောက်ခံချက်များတင်ပြ၍ အမွေဆက်နှင့် စွန့်လွှတ်စာချုပ်ချုပ်ဆိုရန်အတွက် မြေပုံ/မြေရာဇဝင် ရေးကူးခွင့်ပြုပါရန် လျှောက်ထားလာပါသည်။ ကန့်ကွက်လိုပါက ခိုင်လုံသော အထောက်အထားများ၊ မှတ်ပုံတင်စာချုပ်စာတမ်းများ၊ တရားရုံးဒီကရီများဖြင့် ၁၄ရက်အတွင်း ကန့်ကွက်နိုင်ပါသည်။

မြို့ပြစီမံကိန်းနှင့်မြေစီမံခန့်ခွဲမှုဌာန၊
မန္တလေးမြို့တော်စည်ပင်သာယာရေးကော်မတီ

ဘိုးဘပိုင်/မြေပိုင် အခွင့်အရေးရရှိထားသောမြေ အမည်ပြောင်းလျှောက်ထားကြောင်း

ပဲခူးမြို့၊ ဟံသာကုန်း(၁၉)ရပ်ကွက်၊ အကွက်အမှတ်-၆၄၀က၊ အကွက်အမည်-ဟံသာကုန်းကွက်သစ်၊ ဦးပိုင်အမှတ်(၉-ဗ၁)၊ မြေဧရိယာ(၀ဒသမ ၀၅၀) ဧကရှိ အောက်ဖော်ပြပါ အလားအလာရှိသည့်

(က) အရှေ့လားသော် - ဦးပိုင်အမှတ်-၉ဗ၂
(ခ) အနောက်လားသော် - ဦးပိုင်အမှတ်-၉က
(ဂ) တောင်လားသော် - ဦးပိုင်အမှတ်(၁၀)
(ဃ) မြောက်လားသော် - သနပ်ပင်လမ်း

အထက်ဖော်ပြပါမြေကို (ဘိုးဘပိုင်အမည်ပြောင်း)ပေးရန် ဦးမောင်မောင်မြင့်မှ လျှောက်ထားလာသည့်အတွက် ယင်း၏အမည်ကို ပြောင်းလဲပေးမည်ဖြစ်ပါ၍ ပြောင်းလဲမပေးထိုက်ကြောင်း ကန့်ကွက်လိုသူများရှိပါက (၂၀၂၄)ခုနှစ်၊ ဩဂုတ်လ(၄)ရက် မတိုင်မီ ဆိုင်ရာစာရွက်စာတမ်းအထောက်အထားများနှင့်တကွ အောက်တွင် လက်မှတ်ရေးထိုးသူထံ ကန့်ကွက်နိုင်ကြောင်း ကြေညာလိုက်သည်။

သတ်မှတ်ကာလအတွင်း လာရောက်ကန့်ကွက်တင်ပြမှုမရှိပါက ကန့်ကွက်သူမရှိဟု ယူဆပြီး လုပ်ထုံးလုပ်နည်းနှင့်အညီ ဆက်လက်ဆောင်ရွက်သွားမည်ဖြစ်ကြောင်း ကြေညာလိုက်သည်။

မြို့နယ်ဦးစီးဌာနမှူး
မြို့နယ်မြေစာရင်းဦးစီးဌာန၊ ပဲခူးမြို့

ကန့်ကွက်နိုင်ကြောင်း အများသိစေရန်ကြေညာခြင်း

ရန်ကုန်တိုင်းဒေသကြီး၊ မရမ်းကုန်းမြို့နယ်၊ (၁)ရပ်ကွက်၊ သမိုင်းမြို့သစ်(၃)လမ်း၊ တိုက်အမှတ်(၃၀၈/ခ)၊ (၂)ခန်းတွဲ(ဖ)ထပ်တိုက်၏ ပဥ္စမထပ်(၆-လွှာ) (ခေါင်းရင်းခန်း)၊ တိုက်ဘက်မျက်နှာမူလျှင်(ညာ)ဘက်ခြမ်းတိုက်ခန်းနှင့် ယင်းတိုက်ခန်းနှင့် သက်ဆိုင်သည့် အကျိုးခံစားခွင့်အရပ်ရပ်အားလုံးတို့အား လက်ရှိပိုင်ဆိုင်ပြီး၊ တရားဝင်လွှဲပြောင်း ရောင်းချပိုင်ခွင့်ရှိကြောင်း၊ အရှုပ်အရှင်းကင်းရှင်းကြောင်းဝန်ခံကတိပြုသူ ဒေါ်မေမွန် ၁၂/ပဇတ(နိုင်)၀၃၀၇၇၃ထံမှ ကျွန်ုပ်တို့၏မိတ်ဆွေဖြစ်သူ ဦးစောဇေယျာလှိုင် ၁၄/ဝခမ(နိုင်)၁၅၂၆၁၂က အပြီးအပိုင်လွှဲပြောင်းဝယ်ယူရန် စရန်ငွေပေးချေထားပြီးဖြစ်ပါသည်။

အထက်ပါအရောင်းအဝယ်ကိစ္စနှင့်ပတ်သက်၍ ပိုင်ရေးဆိုင်ခွင့်ရှိသူ မည်သူမဆို ဤကြော်ငြာပါသည့်ရက်မှစ၍(၇)ရက်အတွင်း ခိုင်လုံသောစာချုပ်စာတမ်းမူရင်းများနှင့်တကွ ကျွန်ုပ်တို့ထံသို့ လာရောက်ကန့်ကွက်နိုင်ပါသည်။ သတ်မှတ်ရက်ကျော်လွန်ပြီးနောက်ပိုင်း ကန့်ကွက်မည့်သူမရှိပါက အရောင်းအဝယ်ကို ဥပဒေနှင့်အညီဆက်လက်ဆောင်ရွက်သွားမည်ဖြစ်ကြောင်း အများသိစေရန် ကြေညာအပ်ပါသည်။

လွှဲအပ်ညွှန်ကြားချက်အရ -
ဒေါ်စုစုခိုင် (LL.B, D.B.L, D.I.L) **ဒေါ်ခင်စောသိန်း (LL.B)**
တရားလွှတ်တော်ရှေ့နေ (စဉ်-၁၁၅၅၃) **တရားလွှတ်တော်ရှေ့နေ(စဉ်-၁၃၂၈၆)**
တိုက်(၁၀/၁၂)၊ ပထမထပ်၊ အခန်း(၁၀၄/H)၊ ၃၅-လမ်း(အောက်)၊
ကျောက်တံတားမြို့နယ်၊ ရန်ကုန်တိုင်းဒေသကြီး။
ဖုန်း-၀၉-၇၃၀၂၆၁၉၉၊ ၀၉-၄၄၃၀၂၆၁၉၉

ကြော်ငြာစာ

မန္တလေးမြို့၊ ပြည်ကြီးတံခွန်မြို့နယ်၊ (ဇ)ရပ်ကွက်၊ အကွက်အမှတ် နန-၅၅၊ ဦးပိုင်အမှတ်(၇+၁၄)၊ ၅၈x၅၉လမ်းကြား၊ စံပြလမ်းနှင့် သခင်ဖိုးလှကြီး လမ်းကြားရှိ ဂရန်မြေကွက်အမည်ပေါက်သူ ဦးကျော်နိုင် (ခ)လောတာ ၁၃/ မဆတ(နိုင်) ၀၂၉၂၁၆က အမှုတွဲအမှတ် (၂၁၁၅/၂၀၂၄-၂၀၂၅)ဖြင့် သက်တမ်းတိုး လျှောက်ထားလာပါသည် ။ကန့်ကွက်လိုပါက ခိုင်လုံသော အထောက်အထားများ၊မှတ်ပုံတင်စာချုပ်စာတမ်းများ၊ တရားရုံးဒီကရီများဖြင့် ၁၄ ရက်အတွင်း ကန့်ကွက်နိုင်ပါသည်။

မြို့ပြစီမံကိန်းနှင့်မြေစီမံခန့်ခွဲမှုဌာန
မန္တလေးမြို့တော်စည်ပင်သာယာရေးကော်မတီ

ပြည်ထောင်စုသမ္မတမြန်မာနိုင်ငံတော်
ပဲခူးတိုင်းဒေသကြီး စာရင်းစစ်ချုပ်ရုံး
ပဲခူးမြို့ အိတ်ဖွင့်တင်ဒါခေါ်ယူခြင်း

၁။ ၂၀၂၄-၂၀၂၅ ဘဏ္ဍာရေးနှစ်တွင် ပဲခူးတိုင်းဒေသကြီး စာရင်းစစ်ချုပ်ရုံး၊ ပဲခူးမြို့မှ တိုင်းဒေသကြီး ဘဏ္ဍာရန်ပုံငွေဖြင့် ဆောင်ရွက်မည့် ပြည်ခရိုင်/မြို့နယ်ရုံးအဆောက်အဦအသစ်ဆောက်လုပ်ခြင်း(၄၀' x ၆၃' x ၂၃')အတွက် ဆောက်လုပ်ရန် မြန်မာနိုင်ငံသားလုပ်ငန်းရှင်များအနေဖြင့် အိတ်ဖွင့်တင်ဒါ တင်သွင်းရန် ဖိတ်ခေါ်အပ်ပါသည်-

(က)	တင်ဒါလျှောက်လွှာ ရောင်းချမည့်ရက်/အချိန်	၁၆-၇-၂၀၂၄ရက်မှ ၃၀-၇-၂၀၂၄ ရက်အထိ နံနက် ၉:၃၀နာရီမှ ညနေ ၄:၃၀ နာရီအထိ
(ခ)	တင်ဒါလျှောက်လွှာ တင်သွင်းရမည့် နောက်ဆုံးရက်/အချိန်	၃၀-၇-၂၀၂၄ရက်အထိ ညနေ ၄ နာရီ နောက်ဆုံးထားလက်ခံပါမည်။
(ဂ)	တင်ဒါဖွင့်လှစ်မည့် ရက်/အချိန်	ဆက်သွယ်အကြောင်းကြားပါမည်။
(ဃ)	တင်ဒါလျှောက်လွှာ ရောင်းချ/ဖွင့်လှစ်မည့်နေရာ	ပဲခူးတိုင်းဒေသကြီး စာရင်းစစ်ချုပ်ရုံး သမိန်ဗရမ်းလမ်း၊ ပဲခူးမြို့

၂။ အသေးစိတ်သိရှိလိုသော အချက်အလက်များကို အထက်ဖော်ပြပါ လိပ်စာရှိရုံးနှင့် လုပ်ငန်းတည်ရှိရာ ပြည်ခရိုင်/မြို့နယ်စာရင်းစစ်ရုံးများသို့ လာရောက်စုံစမ်းနိုင်ပြီး ဖုန်း-၀၉-၇၇၅၄၀၄၀၅၉၊ ၀၉-၄၂၈၁၂၀၄၉၄တို့သို့ ရုံးချိန်အတွင်း ဆက်သွယ် စုံစမ်းနိုင်ပါကြောင်းနှင့် ဖော်ပြပါရက်များပြောင်းလဲပါက ကြိုတင်၍ ထပ်မံအသိပေးအကြောင်းကြားပါမည်။

တင်ဒါကော်မတီ

အိတ်ဖွင့်တင်ဒါအမှတ်(၁/၂၀၂၄-၂၀၂၅)ဖြင့် တင်ဒါခေါ်ယူခြင်း

၁။ သယံဇာတနှင့် သဘာဝပတ်ဝန်းကျင်ထိန်းသိမ်းရေးဝန်ကြီးဌာန၊ သတ္တုတွင်းဦးစီးဌာနမှ ရန်ကုန်မြို့ရှိ ကတ်သုတ်ကြေးနီ (၂၀၀) မက်ထရစ်တန်အား(၁၀) မက်ထရစ်တန် (20) Lots ခွဲ၍ ပြည်တွင်းရှိ ကြေးနီကုန်ကြမ်းသုံး အသေးစား၊ အငယ်စား၊ အလတ်စား(MSME)စက်မှုလက်မှုလုပ်ငန်းရှင်များသို့ မြန်မာကျပ်ငွေဖြင့် အိတ်ဖွင့်တင်ဒါခေါ်ယူရောင်းချမည်ဖြစ်ပါသည်။

၂။ ကက်သုတ်ကြေးနီ၏ ကြမ်းခင်းဈေးနှုန်းမှာ တင်ဒါဖွင့်လှစ်သည့်နေ့တွင် အင်တာနက်၌ ပေါ်ထွက်လာမည့် ယမန်နေ့ ကမ္ဘာ့သတ္တုပေါက်ဈေးနှုန်း (London Metal Exchange-LME)ပါ ကက်သုတ်ကြေးနီ တစ်မက်ထရစ်တန်ဈေးနှုန်းအပေါ်တွင် အခြေခံ၍ သတ်မှတ်မည်ဖြစ်ပါသည်။ အဆိုပြုဈေးနှုန်းအား (LME+Premium) ဖြင့် ဖော်ပြရာတွင် အမေရိကန်ဒေါ်လာဖြင့် ရေးသားဖော်ပြရမည်ဖြစ်ပြီး Premium ကြေးအများဆုံး ပေးသွင်းနိုင်သည့် အဆိုပြုတင်သွင်းသူကို တင်ဒါအောင်မြင်သူအဖြစ် သတ်မှတ်မည်ဖြစ်ပါသည်။

၃။ သယ်ဆောင်စရိတ်များအတွက် ကျသင့်ငွေများကို ကြေးနီကုန်ကြမ်းသုံးစက်မှုလက်မှုလုပ်ငန်းရှင်များမှ မိမိတို့အစီအစဉ် ဖြင့် ကျခံဆောင်ရွက်ရမည်ဖြစ်ပါသည်။

၄။ တင်ဒါပိတ်မည့်နေ့ရက်နှင့်အချိန်မှာ (၃၀-၇-၂၀၂၄)ရက် မွန်းလွဲ ၂နာရီဖြစ်ပြီး ယင်းနေ့ ညနေ (၃) နာရီတွင် အိတ်ဖွင့်တင်ဒါ များဖွင့်ဖောက်မည်ဖြစ်ပါသည်။

၅။ အသေးစိတ်သိရှိလိုသော အချက်အလက်များရှိပါက သတ္တုတွင်းဦးစီးဌာန၊ သယံဇာတနှင့် သဘာဝပတ်ဝန်းကျင်ထိန်းသိမ်း ရေးဝန်ကြီးဌာန၊ ၀၆၇-၃၄၀၉၃၇၈၊ ၀၆၇-၃၄၀၉၃၇၂ တို့သို့ ရုံးချိန်အတွင်း ဆက်သွယ်မေးမြန်းနိုင်ပါသည်။

တင်ဒါကော်မတီ
သတ္တုတွင်းဦးစီးဌာန
သယံဇာတနှင့် သဘာဝပတ်ဝန်းကျင်ထိန်းသိမ်းရေးဝန်ကြီးဌာန

အများသိစေရန်

ရန်ကုန်တိုင်းဒေသကြီး၊ အင်းစိန်မြို့နယ်၊ တောင်သူကုန်းရပ်ကွက်၊ သာယာအေး(၂)လမ်း၊ အမှတ် ၄/ဘီတွင်နေထိုင်သူ ဒေါ်ဂရေ့စ်ဆုမြတ်လွင်မှ အများသိစေရန်ကြေညာအပ်သည်မှာ-

ကျွန်ုပ်တို့၏မိတ်ဆွေ ဒေါ်ဂရေ့စ်ဆုမြတ်လွင်နှင့် ဦးအောင်သူရ(ခ) ဦးမင်းသူရကျော်တို့သည် (၇-၄-၂၀၂၄)တွင် နှစ်ဦးသဘောတူ အကြင်လင်မယားအဖြစ် ပေါင်းသင်းနေခဲ့ကြပြီး ယနေ့အချိန်အထိ တရားဝင်ကွာရှင်းပြတ်စဲရခြင်းမရှိသေးပါ။ ကျွန်မနှင့် ဦးအောင်သူရ(ခ)ဦးမင်းသူရကျော်တို့ ပေါင်းသင်းနေသည့် ကာလအတွင်း လင်မယားနှစ်ဦးပိုင် မော်တော်ယာဉ်အမှတ် 2M-3685 MERCEDES C၂၀၀၂၀၀၇အား ဝယ်ယူပိုင်ဆိုင်ခဲ့ပါသည်။ အထက်ဖော်ပြပါ မော်တော်ယာဉ်အား ကျွန်မ၏ခွင့်ပြုချက်မရှိဘဲ ရောင်းချခြင်း၊လွှဲပြောင်းခြင်း၊ ပေးကမ်းခြင်း၊ အခြားနည်းဖြင့်ဆောင်ရွက်ခြင်းများ မပြုလုပ်ကြရန်နှင့် ပြုလုပ်ခဲ့ပါက ပြုလုပ်သူ၏ တာဝန်သာဖြစ်ပါကြောင်း အများသိစေရန် ကြေညာအပ်ပါသည်။

ဒေါ်ဂရေ့စ်ဆုမြတ်လွင် ၁၂/အစန(နိုင်)၁၈၆၂၂၅၅၏
လွှဲအပ်ညွှန်ကြားချက်အရ -
ဦးထွန်းထွန်းဝင်း(LL.B) (စဉ် - ၁၃၂၁၃) ဒေါ်ရီလေးမော် (LL.B) (စဉ် - ၁၄၇၀၇)
တရားလွှတ်တော်ရှေ့နေများ
ရှေ့နေများနားနေခန်း၊ စုပေါင်းရုံးကြီး၊ အင်းစိန်မြို့နယ်
ဖုန်း-၀၉-၄၂၀၃၇၉၈၀

ကန့်ကွက်နိုင်ကြောင်းကြေညာခြင်း

ဒက္ခိဏသီရိမြို့၊ ဒက္ခိဏသီရိရပ်ကွက်၊ မြေတိုင်းရပ်ကွက်အမှတ် ၈/ ဒက္ခိဏသီရိအလယ်ရပ်၊ မြေကွက်အမှတ် (ဒ-၃၀၀၇၅၊ ဒ-၃၀၀၇၆၊ ဒ-၃၀၀၇၇)၊ ဒ-၃၀၀၇၈)၊ မြေဧရိယာ ၀.၅၈၇ဧကရှိ ဒေါ်မြင့်မြင့်(ဘ) ဦးအိုက်စံ ၉/မနမ (နိုင်)၀၉၈၈၃၅ အမည် ပေါက် နှစ်(၃၀)မြေငှားစာချုပ်မြေကွက်ကို ဒေါ်မြင့်မြင့်မှ ဦးထက်ရန်နိုင်စိုး(ဘ)ဦးခင်ရီ ၁/ဗမန(နိုင်)၀၆၇၅၈၈ နှင့် အရောင်းအဝယ်မှတ်ပုံတင်စာချုပ်ချုပ်ဆိုရန် မြေပုံ၊ မြေရာဇဝင် ရေးကူးခွင့်လျှောက်ထားလာပါသဖြင့် ကန့်ကွက်လိုသူများအနေဖြင့် တရားဝင်ပိုင်ဆိုင်မှုစာချုပ်စာတမ်းများ၊ တရားရုံးအမိန့်ဒီကရီများ၊ အထောက်အထားခိုင်လုံစွာတင်ပြ၍ နေပြည်တော်စည်ပင်သာယာရေးကော်မတီ၊ မြို့ပြစီမံကိန်းနှင့်မြေစီမံခန့်ခွဲမှုဌာနသို့ ဤကြေညာချက်ပါရှိသည့်ရက်မှစ၍ (၁၅)ရက်အတွင်း လာရောက်ကန့်ကွက်နိုင်ကြောင်းနှင့် သတ်မှတ်ကာလအတွင်း ကန့်ကွက်မှုမရှိပါက ဌာန၏လုပ်ထုံး လုပ်နည်းများနှင့်အညီ မြေပုံ၊ မြေရာဇဝင် လျှောက်ထားလာမှုအား ဆက်လက်ဆောင်ရွက်သွားမည်ဖြစ်ကြောင်း အသိပေးကြေညာလိုက်သည်။

မြို့ပြစီမံကိန်းနှင့်မြေစီမံခန့်ခွဲမှုဌာန၊
နေပြည်တော်စည်ပင်သာယာရေးကော်မတီ

ယာဉ်မှတ်ပုံတင်စာအုပ် မိတ္တူလျှောက်ထားခြင်း

ယာဉ်အမှတ် 2I/15775, Toyota Wish ZNE 10 SIVV(4x2)ယာဉ်လက်ဝယ်ရှိသူ ဦးကျော်ဇေယျ နိုင် ၁၂/သဃက(နိုင်) ၀၄၁၂၉၂ က (ကမ-၃) ပျောက်ဆုံး၍ မိတ္တူထုတ်ပေးရန် လျှောက်ထားလာပါသည်။ ကန့်ကွက်လိုပါက ခိုင်လုံသော အထောက်အထားများဖြင့် ကြော်ငြာသည့်ရက်မှ ရက် ၃၀ အတွင်း အောက်ဖော်ပြပါရုံးသို့ လူကိုယ်တိုင် လာရောက်ကန့်ကွက်နိုင်ပါသည်။

ကညနခရိုင်ရုံး
(ရန်ကုန်အနောက်ပိုင်း)

ကန့်ကွက်နိုင်ကြောင်း အသိပေးကြေညာခြင်း

ပြင်ဦးလွင်မြို့၊ ရပ်ကွက်ကြီး(၇)၊ ကွင်း/အကွက်အမှတ် (၁၇/ပုဏ္ဏားစုရပ်)၊ ဦးပိုင်အမှတ်(၂၄)၊ မြေဧရိယာ ၀ ဒသမ ၁၄၅ ဧကရှိ မြေကွက်အား မြေငှားဂရန် သက်တမ်းတိုး လျှောက်ထားနိုင်ရေး ဒေါ်စန်းစန်းရီ ၉/မမန (နိုင်) ၀၃၃၈၀၂မှ ဆက်လက်ဆောင်ရွက် သွားမည်ဖြစ်ပါသဖြင့် ကန့်ကွက်လိုသူများရှိပါကပြင်ဦးလွင်ခရိုင်/မြို့နယ် အထွေထွေ အုပ်ချုပ်ရေးဦးစီးဌာနရုံးသို့ ကြော်ငြာပါသည့်ရက်မှစ၍ ၁၄ ရက်အတွင်း မြေပိုင်ဆိုင်မှု အထောက်အထား ပြည့်စုံစွာဖြင့် လာရောက်ကန့်ကွက်နိုင်ပါကြောင်း ကြေညာအပ်ပါသည်။

မြို့နယ်အထွေထွေ
အုပ်ချုပ်ရေးဦးစီးဌာန
ပြင်ဦးလွင်မြို့

ကြော်ငြာစာ

မန္တလေးမြို့၊ ချမ်းမြသာစည်မြို့နယ်၊ မြရည်နန္ဒာရပ်ကွက်၊ အကွက်အမှတ်(ဘဘ-၉)၊ ဦးပိုင်အမှတ်(၇၉)၊ ၁၁၅ လမ်း၊ ၄၆ x ၄၇ လမ်းကြားရှိ တောဂရန်မြေကွက်အမည်ပေါက်သူ ဦးသန်းအောင် ၉/မနတ(နိုင်)၀၂၇၁၇၆ ၏ (SPရရှိသူ ဦးဝင်းကိုကို) က တောဂရန်စာချုပ်နှင့်အတူ အမှုတွဲအမှတ် ၂၁၉/၂၀၂၄-၂၀၂၅ ဖြင့် တောမှမြို့ပြောင်း/သက်တမ်းတိုး လျှောက်ထားလာပါသည်။ ကန့်ကွက်လိုပါက ခိုင်လုံသော အထောက်အထားများ၊ မှတ်ပုံတင်စာချုပ်စာတမ်းများ၊ တရားရုံးဒီကရီများဖြင့် (၁၄)ရက်အတွင်း ကန့်ကွက်နိုင်ပါသည်။

မြို့ပြစီမံကိန်းနှင့်
မြေစီမံခန့်ခွဲမှုဌာန
မန္တလေးမြို့တော်
စည်ပင်သာယာရေးကော်မတီ

ကြော်ငြာစာ

မန္တလေးမြို့၊ ချမ်းမြသာစည်မြို့နယ်၊ ထွန်းတုံးရပ်ကွက်၊ အကွက်အမှတ် ဖဖ-၁၊ ဦးပိုင်အမှတ်(၁၁၀)၊ ၅၄ လမ်း x ၁၁၁ လမ်းထောင့်ရှိတောဂရန်မြေကွက် အမည်ပေါက်သူ ဦးစိုးမောင် ၁၂/ရပသ(နိုင်) ၀၁၈၉၁၃ ၏ (GP ရရှိသူ ဦးစက်ကြည်)က တောဂရန်စာချုပ်နှင့်အတူ အမှုတွဲအမှတ် (၂၁၂၇/၂၀၂၄-၂၀၂၅)ဖြင့် တောမှမြို့ပြောင်း၊ သက်တမ်းတိုး လျှောက်ထားလာပါသည်။ ကန့်ကွက်လိုပါက ခိုင်လုံသော အထောက်အထားများ၊ မှတ်ပုံတင်စာချုပ်စာတမ်းများ၊ တရားရုံးဒီကရီများဖြင့် (၁၄)ရက်အတွင်း ကန့်ကွက်နိုင်ပါသည်။

မြို့ပြစီမံကိန်းနှင့်
မြေစီမံခန့်ခွဲမှုဌာန
မန္တလေးမြို့တော်
စည်ပင်သာယာရေးကော်မတီ

မူပိုင်ခွင့်ဆိုင်ရာမေတ္တာရပ်ခံအသိပေးခြင်း

၁။ ပြန်ကြားရေးဝန်ကြီးဌာန၊ မြန်မာ့အသံနှင့်ရုပ်မြင်သံကြားသည် အကျိုးအမြတ်ရယူခြင်းမရှိသော နိုင်ငံပိုင် ပြည်သူ့ဝန်ဆောင်မှုမီဒီယာဖြစ်သည်နှင့်အညီ (Free to Air - FTA)ဖြင့် အခမဲ့ ထုတ်လွှင့်လျက်ရှိရာ (MRTV-HD Channel)မှ အများပြည်သူများ ပျော်ရွှင်မှုဖြစ်စေရန်၊ အပန်းပြေစေရန်နှင့် စိတ်ခွန်အားသစ်များ ရရှိနိုင်ရန်အတွက် အပတ်စဉ် သောကြာနေ့ညများတွင် Friday Night Live Show ဖျော်ဖြေရေးအစီအစဉ်များကို ဆန်းသစ်တင်ဆက်လျက်ရှိပါသည်။

၂။ ၂၀၂၄ ခုနှစ်၊ ဇူလိုင်လ ၁၉ ရက် (သောကြာနေ့)ညတွင် ဝါဆိုလပြည့်(ဓမ္မစကြာအခါတော်နေ့) အထိမ်းအမှတ်အဖြစ် ဓမ္မပူဇာတေးသီချင်းများကို မြန်မာ့အသံနှင့်ရုပ်မြင်သံကြား ဆိုင်းဝိုင်းကြီးအဖွဲ့၏ တီးခတ်မှုနှင့်အတူ ဌာနအဆိုရှင်များနှင့် ပြင်ပတေးသံရှင်များ စုပေါင်း၍ **"ဝါဆိုမေတ္တာ တေးသံသာ"**ဖျော်ဖြေပွဲ ခေါင်းစဉ်ဖြင့် ရိုက်ကူးထုတ်လွှင့်သွားမည်ဖြစ်၍ အောက်ပါတေးသီချင်းများအား အခမဲ့ အသုံးပြုသွားမည်ဖြစ်ကြောင်း မူပိုင်ခွင့်ရှိသူများအား လေးစားစွာဖြင့် မေတ္တာရပ်ခံ အသိပေးအကြောင်းကြားပါသည်-

(၁၉-၇-၂၀၂၄)ရက်နေ့တွင် မြန်မာ့အသံနှင့်ရုပ်မြင်သံကြား အစီအစဉ်မှ
"ဝါဆိုမေတ္တာ တေးသံသာ" ဖျော်ဖြေပွဲ ခေါင်းစဉ်ဖြင့် ရိုက်ကူးထုတ်လွှင့်မည့်
တေးသီချင်း(၁၂)ပုဒ်

စဉ်	သီချင်းအမည်	အဆိုရှင်
၁။	ရှင်သီဝလိ	ပြင်ပအဆိုရှင်
၂။	အနန္တငါးဖြာ	ပြင်ပအဆိုရှင်
၃။	ဓမ္မစကြာ	ပြင်ပအဆိုရှင်
၄။	ပဋ္ဌာန်း	ဌာနအဆိုရှင်
၅။	ဝါဆိုလပြည့်နေ့	တူယှဉ်အဖွဲ့ပျော် ဂီတပွဲတော် ဆုရအဆိုရှင်
၆။	မေတ္တာ	ဌာနအဆိုရှင်
၇။	မြတ်ဘုရားရွှေတိဂုံ	ပြင်ပအဆိုရှင်
၈။	ဂုဏ်တော်ဖွင့်	ပြင်ပအဆိုရှင်
၉။	ရောင်တော်ဖွင့်	ပြင်ပအဆိုရှင်
၁၀။	နီလစိန်ရောင်ခြည်	ပြင်ပအဆိုရှင်
၁၁။	မေတ္တာဝေသံဆန်း	ပြင်ပအဆိုရှင်
၁၂။	ရွှေမိုးညိုတဲ့သည်ဝါဆို	ပြင်ပအဆိုရှင်

မော်လမြိုင်မြို့၊ ဆံတော်ရှင် ကျိုက်သုတ်စေတီတော်
(၁၃၉) ကြိမ်မြောက်
ဆေးပဋ္ဌာန်းပူဇော်ပွဲ နှိုးဆော်စာ

မွန်ပြည်နယ်၊ မော်လမြိုင်မြို့၏ ကျက်သရေဆောင်၊ ဆံတော်ရှင်ကျိုက်သုတ်စေတီတော်မြတ်ကြီးတွင် အစဉ်အလာမပျက် လွန်ခဲ့သောနှစ်ပေါင်းတစ်ရာကျော်မှစ၍ "ဆေးပဋ္ဌာန်းပူဇော်ပွဲ"ကို နှစ်စဉ် ကျင်းပပြုလုပ်ခဲ့ပါသည်။

ယခုနှစ်တွင် "(၁၃၉)"ကြိမ်မြောက် ဆေးပဋ္ဌာန်းပူဇော်ပွဲကို မွန်ပြည်နယ်အတွင်းရှိ ဘုန်းတော်ကြီးကျောင်းများအား ကျန်းမာရေးအတွက် တိုင်းရင်းဆေးနှင့် နိုင်ငံခြားဆေးများဖြင့် "အာယုဒါန"ဆေးအလှူတော်ကို ၁၃၈၆ ခုနှစ် (ဝါခေါင်လကွယ်) ၂-၉-၂၀၂၄ ရက် (တနင်္လာနေ့)တွင် ဆက်ကပ်လှူဒါန်းမည်ဖြစ်ပါသည်။

"သက်ရှည် ကျန်းမာဘေးရန်ကွာ၊ ချမ်းသာဆင်းလှ၊ ခြံရံရလျက် ဗလအားသည်း ပညာကြီး၍ ပစ္စည်းခိုင်မြဲ မကွဲချစ်သူ ကျိုးဆယ်ဆူမှာ ဆေးလှူသူတို့ရဖို့တည်း" - - - -

ဟူသောအကျိုးငှာ စေတနာရှင် သဒ္ဓါကြည်လင် ပါရမီရှင်များသည် ဆေးနှင့် ဆေးအလှူငွေများကို သဒ္ဓါထက်သန်စွာဖြင့် ပါဝင်လှူ ဒါန်းပေးကြပါရန်နှိုးဆော်အပ်ပါသည်။

ငါဘုရားကိုချစ်ကြည်ညိုမူ- ငါတူညီမျှ- ဂိလာနကို မေတ္တာပို၍ ရှိသေလေးမြတ် လုပ်ကျွေးအပ်ပါ၏။

ဆက်သွယ်လှူဒါန်းနိုင်သော လိပ်စာ၊ ဖုန်းနံပါတ်များ

မော်လမြိုင်မြို့ - ကျိုက်သုတ်စေတီတော်ဂေါပကအဖွဲ့၊ ဖုန်း - ၀၉-၄၀၈၈၃၄၁၈၄
- ဥက္ကဋ္ဌ ဦးအောင်ကျော်ဦး၊ ဖုန်း- ၀၉-၅၃၂၂၇၃၆
- အတွင်းရေးမှူးဦးမျိုးသန့် ၊ ဖုန်း- ၀၉ - ၅၁၅၀၉၆၈
- ဘဏ္ဍာထိန်း ဦးမြအောင်၊ ဖုန်း- ၀၉-၄၃၀၀၄၆၆၈

ရန်ကုန်မြို့ - "မော်လမြိုင်အသင်း" ရွှေတိဂုံအနောက်ဘက်စောင်းတန်း
- အောက်ပစ္စယံ၊ ရန်ကုန်မြို့၊ ဖုန်း- ၀၉-၈၉၇၈၁၁၂၈၆၊ ၀၉-၄၅၀၄၀၇၉၃၂
- ဒေါက်တာသိန်းဟန်ဦး၊ ဖုန်း- ၀၉-၅၃၂၁၀၂၆၊ ၀၉- ၂၅၅၈၈၈၀၇၈

လှူဒါန်းမည့်ဆေး ပစ္စည်းများကို - ဦးရဲမြင့်ဆန်း(ချမ်းမွန်သက်န်းတိုက်)၊ အမှတ်၃၁(B)၊ မြေညီထပ်၊ ရေတာရှည် လမ်းသစ်၊ ဗဟန်းမြို့နယ်၊ ရန်ကုန်မြို့။ ဖုန်း - ၀၉-၅၃၂၀၂၄၃
- ဒေါ်ခင်လေးဝေ၊ အမှတ်(၇၀)၊ ၉၄-လမ်း၊ ကန်တော်လေး၊ မင်္ဂလာတောင်ညွန့်မြို့နယ်၊ ရန်ကုန်မြို့။ ဖုန်း- ၀၉-၂၅၅၉၁၉၁၄၄ တို့ထံသို့ ပေးပို့လှူဒါန်းနိုင်ပါသည်။

ပတ်စ်ပို့ပျောက်ဆုံးကြောင်း

ဧရာဝတီတိုင်းဒေသကြီး၊ ဟိုင်းကြီးကျွန်းမြို့၊ ရေတွင်းကုန်းကျေးရွာနေ ကျွန်မ မကျော့ကေခိုင် ၁၄/ဟကက(နိုင်)၀၃၄၅၁၇၏ နိုင်ငံကူးလက်မှတ်(မမှတ်မိ)မှာ ပျောက်ဆုံးသွားပါသဖြင့် တွေ့ရှိက အောက်ပါဖုန်းနံပါတ်ကို အကြောင်းကြားပေးပါရန်။

ဖုန်း-၀၉-၇၇၄၀၄၄၄၈၁

ဖခင်အမည်မှန်

ဧရာဝတီတိုင်းဒေသကြီး၊ မြောင်းမြမြို့နယ်၊ အထက(ခွဲ)ကဒက်ကွင်း၊ ကျောင်းဝင်အမှတ် (၃၅၄)၊ Grade-12 (အတွဲ-၂)မှ မမိုးပုလဲဝင်း၏ ဖခင်အမည်မှန်မှာ ဦးဖိုးသောကြာ (ခ)မောင်ဖိုးသောကြာ ၁၄/မမန(နိုင်)၁၆၃၄၈၉ ဖြစ်ပါကြောင်း။

ဖခင်အမည်မှန်

ပဲခူးတိုင်းဒေသကြီး(အနောက်)ပြည်မြို့နယ်၊ အထက(ခွဲ)တပ်နယ် Grade-10 မှ မောင်မင်းခန့်သူနှင့် Grade-11 မှ မောင်နန္ဒအောင်တို့၏ ဖခင် အမည်မှန်မှာ ဦးအောင်ကျော်ထွေး ၇/ရတန(နိုင်)၁၀၂၅၅၃ ဖြစ်ပါကြောင်း။

ဦးအောင်ကျော်ထွေး

အမည်မှန်

ဦးဆန်းဇော်ဦး ၉/ပမန(နိုင်)၂၅၉၅၇၉၏သမီး မင်းဘူးမြို့၊ အမက (မူလွန်) ရှမ်းစုကျောင်း Grade-4မှ မကြည်လင်းလက်သွယ်၏ အမည်မှန်မှာ မကြည်လင်းလက်သော် ဖြစ်ပါကြောင်း။

မကြည်လင်းလက်သော်

ကန့်ကွက်နိုင်ကြောင်း အသိပေးကြေညာခြင်း

ပြင်ဦးလွင်မြို့၊ ရပ်ကွက်ကြီး(၅)၊ ကွင်း/အကွက်အမှတ် (RA-V/ကွက်ပြင်-၅)၊ ဦးပိုင်အမှတ်(၄၉/၁-ခ)၊ မြေဧရိယာ (၀ဒသမ၀၇၇)ကေရှိ မြေကွက်အား မြေငှားဂရန် (သက်တမ်းတိုး) လွှဲပြောင်းထားနိုင်ရေး ဦးကျော်ရင်(ခ)ရဂျစ်ကူးမားရ် ၉/မကန(နိုင်) ၀၄၂၁၅၁မှ ဆက်လက်ဆောင်ရွက်သွားမည်ဖြစ်ပါသဖြင့် ကန့်ကွက်လိုသူများရှိပါက ပြင်ဦးလွင်ခရိုင်/မြို့နယ်အထွေထွေအုပ်ချုပ်ရေးဦးစီးဌာနရုံးသို့ ကြော်ငြာပါသည့်ရက်မှစ၍ ၁၄ ရက်အတွင်း မြေပိုင်ဆိုင်မှု အထောက်အထား ပြည့်စုံစွာဖြင့် လာရောက်ကန့်ကွက်နိုင်ပါကြောင်း ကြေညာအပ်ပါသည်။

မြို့နယ်အထွေထွေအုပ်ချုပ်ရေးဦးစီးဌာန၊ ပြင်ဦးလွင်မြို့

စစ်ကိုင်းခရိုင်စီမံအုပ်ချုပ်ရေးအဖွဲ့
လေလံပျောက်လွှာခေါ်ယူခြင်း

၁။ စစ်ကိုင်းမြို့နယ်တရားရုံး၏ ရာဇဝတ်ကျင့်ထုံးဥပဒေပုဒ်မ ၅၂၃-က အရ သိမ်းဆည်းထားသည့် ပြည်သူ့ဘဏ္ဍာသိမ်း အကောက်ခွန်မဲ့ လူသုံးကုန်ပစ္စည်းများအား အောက်ပါအတိုင်း အိတ်ဖွင့်လေလံစနစ်ဖြင့် ရောင်းချသွားမည်ဖြစ်ပါသည်-

(က)	**လေလံပျောက်လွှာ ရောင်းချမည့်ရက်**	- ၁၇-၇-၂၀၂၄ရက် မှ ၂၉-၇-၂၀၂၄ ရက်အထိ
(ခ)	**လေလံပျောက်လွှာ ရောင်းချမည့်နေရာ**	- ခရိုင်စီမံအုပ်ချုပ်ရေးအဖွဲ့၊ စစ်ကိုင်းမြို့
(ဂ)	**လေလံတင်ရောင်းချမည့် ရက်/အချိန်**	- ၃၁-၇-၂၀၂၄ရက် နံနက် (၁၀၀၀)နာရီ
(ဃ)	**လေလံတင်ရောင်းချမည့် နေရာ**	- ခရိုင်စီမံအုပ်ချုပ်ရေးအဖွဲ့၊ စစ်ကိုင်းမြို့

၂။ အသေးစိတ်အချက်အလက်များကိုသိရှိလိုပါက အောက်ပါဖုန်းနံပါတ်သို့ ရုံးချိန်အတွင်း စုံစမ်းမေးမြန်းနိုင်ပါသည်။

လေလံတင်ထုခွဲ ရောင်းချ ရေးအဖွဲ့
ဖုန်း-၀၉-၂၅၉၄၆၉၅၅၇

ကန့်ကွက်နိုင်ပါကြောင်း အများသိစေရန်ကြေညာချက်

ရန်ကုန်တိုင်းဒေသကြီး၊ သဃ်န်းကျွန်းမြို့နယ်၊ မြေတိုင်းရပ်ကွက်အမှတ်-ကြီးပွားရေး (မြောက်)၊ သမိန်ဗရမ်းလမ်းမြေကွက်အမှတ်(၂၀၈/ခ) ပေါ်တွင်ဆောက်လုပ်မည့် (၁)ခန်းတည်း (၆)ထပ်တိုက်၏ စတုတ္ထထပ်၊ (၅) လွှာ၊ ဧရိယာ (၁၈ ပေ x ၅၄ ပေ) အကျယ်အဝန်းရှိသော တိုက်ခန်း၏ အကျိုးခံစားခွင့်အရပ်ရပ်အားလုံးတို့ကို ပိုင်ဆိုင်အကျိုးခံစားခွင့်ရရှိမည် ဖြစ်ပြီး တစ်ဆင့်လွှဲပြောင်းရောင်းချပိုင်ခွင့်ရှိသည်ဟု ဝန်ခံကတိပြုသူ ကန်ထရိုက်တာ ဦးဘုန်းထက် (၁၂/သဃက(နိုင်)၁၉၄၅၃၂) ရွှေအောင်ပြည့်ဟိန်း ဆောက်လုပ်ရေးကုမ္ပဏီ)ထံမှ ကျွန်ုပ်၏မိတ်ဆွေများဖြစ်ကြသော ဦးဇေယျာလွင်နှင့် ၎င်း၏ဇနီး ဒေါ်သွယ်သွယ်အောင်တို့က ကြိုပွိုင့်စနစ်ဖြင့် အပြီးအပိုင်ဝယ်ယူရန်အတွက် စရန်ငွေတစ်စိတ်တစ်ဒေသကို ပေးချေထားပြီးဖြစ်ပါသည်။ ကန့်ကွက်လိုသူများရှိပါကဤကြော်ငြာပါသည့်ရက်မှစ၍(၁၄)ရက်အတွင်း တိကျခိုင်လုံသော စာရွက်စာတမ်း(မူရင်း)များနှင့်တကွရုံးချိန်အတွင်းကျွန်ုပ်ထံသို့ ကိုယ်တိုင်လာရောက်ကန့်ကွက်နိုင်ပါသည်။ သတ်မှတ်ရက်အတွင်း ကန့်ကွက်မည့်သူမရှိပါက ဤအရောင်းအဝယ်ကို သတ်မှတ်သည့်အရစ်ကျငွေများ ထပ်မံပေးချေ၍ဆက်လက် ဆောင်ရွက်သွားမည်ဖြစ်ကြောင်း အသိပေးကြေညာအပ်ပါသည်။

ဦးဇေယျာလွင်နှင့် ဒေါ်သွယ်သွယ်အောင်တို့၏ လွှဲအပ်ညွှန်ကြားချက်အရ-
ဒေါ်ခင်အေးဝင်း(LL.B) အထက်တန်းရှေ့နေ (စဉ်- ၅၂၅၈၂)
အမှတ်-(၇၃၇/ခ)၊ မြေညီထပ်၊ မာဃလမ်း၊ (၁၂)ရပ်ကွက်၊
တောင်ဥက္ကလာပမြို့နယ်၊ ရန်ကုန်တိုင်းဒေသကြီး

ကန့်ကွက်နိုင်ကြောင်းကြေညာခြင်း

နေပြည်တော်၊ ပုဗ္ဗသီရိမြို့၊ ဝဏ္ဏဒီပရပ်ကွက်၊ မြေတိုင်းရပ်ကွက်အမှတ် ၁၂/ချင်းတွင်းအနောက်ရပ်၊ မြေဧရိယာ (၀.၁၁၉ကေ)ရှိ မြေကွက်အမှတ် (ပ-၂၃၃၃၉)ကို အမည်ပေါက် ဦးနေမင်းစိုး(ဘ)ဦးကျော်စိုး ၉/ပမန(နိုင်)၀၀၂၇၄၃မှ ဒေါ်တင်တင်နွယ် (ဘ)ဦးသန်းတိုး ၅/မမန(နိုင်)၀၅၆၁၅၆နှင့် မှတ်ပုံတင်အရောင်းအဝယ်စာချုပ်ချုပ်ဆိုရန်အတွက် မြေပုံ၊ မြေရာဇဝင်လျှောက်ထားလာပါသဖြင့် ကန့်ကွက်လိုသူများအနေဖြင့် တရားဝင်ပိုင်ဆိုင်မှုစာချုပ်စာတမ်းများ၊ တရားရုံးအမိန့်ဒီကရီများ အထောက်အထား ခိုင်လုံစွာတင်ပြ၍ မြို့ပြစီမံကိန်းနှင့်မြေစီမံခန့်ခွဲမှုဌာနသို့ ဤကြေညာချက်ပါရှိသည့်ရက်မှစ၍ (၁၅) ရက်အတွင်း နောက်ဆုံးထားပြီး လာရောက်ကန့်ကွက်နိုင်ကြောင်းနှင့် သတ်မှတ်ကာလအတွင်း ကန့်ကွက်သူမရှိပါက ဌာန၏ လုပ်ထုံးလုပ်နည်းများနှင့်အညီ မြေပုံ၊ မြေရာဇဝင်လျှောက်ထားလာမှုအား ဆက်လက်ဆောင်ရွက်သွားမည်ဖြစ်ကြောင်း ကြေညာလိုက်သည်။

မြို့ပြစီမံကိန်းနှင့်မြေစီမံခန့်ခွဲမှုဌာန
နေပြည်တော်စည်ပင်သာယာရေးကော်မရှင်

ကန့်ကွက်နိုင်ကြောင်းအများသိစေရန် ကြေညာခြင်း

ရန်ကုန်တိုင်းဒေသကြီး၊ သန်လျင်မြို့နယ်၊ မြို့ဟောင်းအလယ်ရပ်ကွက်၊ အကွက်အမှတ်(၅)၊ သန်လျင်စျေးတန်းကွက်၊ ဦးပိုင်အမှတ်(၂၃)၊ ဧရိယာ (၀ဒသမ ၂၁၂)ကေ၊ ဦးဘစောပါ-(၂)အမည်ရှိ ဥယျာဉ်ခြံမြေအတွင်းမှ ဧရိယာ (၀ ဒသမ ၀၇၀)ကေရှိ မြေကွက်ကို ဦးတင်လင်း(အက်စ်အာအမ်-၀၂၁၀၇၀)ထံမှ ကျွန်ုပ်၏ မိတ်ဆွေမှ မြေအရောင်းအဝယ်စာချုပ် ဖြင့် ဝယ်ယူပိုင်ဆိုင်ထားပြီး ယခုအခါ မြေငှားစာချုပ် လျှောက်ထားမည်ဖြစ်ပါသဖြင့် ကန့်ကွက်လိုပါက ပိုင်ဆိုင်မှုအထောက်အထားမူရင်းများနှင့်တကွ ဤကြေညာချက်ပါရှိသည့်ရက်မှစ၍ ၁၅ ရက်အတွင်း ကန့်ကွက်နိုင်ကြောင်းနှင့် သတ်မှတ်ကာလအတွင်း ကန့်ကွက်မှုမရှိပါက လုပ်ထုံးလုပ်နည်းနှင့်အညီ ပြီးမြောက်အောင်မြင်အောင် ဆက်လက်ဆောင်ရွက်သွားမည်ဖြစ်ကြောင်း အသိပေးကြေညာအပ်ပါသည်။

ညွှန်ကြားချက်အရ-
ဒေါ်ဝေမွန်လတ်
တရားလွှတ်တော်ရှေ့နေ(စဉ်-၁၅၀၇၀/၂၀၁၈)
အမှတ်(၆၀)၊ မြေညီထပ်၊ မဟာဗန္ဓုလပန်းခြံလမ်း၊ ကျောက်တံတားမြို့နယ်၊
ရန်ကုန်တိုင်းဒေသကြီး၊ ဖုန်း-၀၉-၇၉၁၆၇၉၇၃၀

ဖခင်အမည်မှန်

မော်လမြိုင်ကျွန်းမြို့နယ်၊ အထက(၁) G-10မှ မမေသကြဲန်၏ ဖခင်အမည်မှန်မှာ ဦးမြင့်စိုး ၁၄/မမက(နိုင်) ၁၆၇၅၉၆ ဖြစ်ပါကြောင်း။

ဦးမြင့်စိုး

ပျောက်ဆုံးကြောင်း

ကျွန်တော် မောင်ခန့်မင်းသူရ ၇/သဝတ(နိုင်)၁၃၀၁၃၄ သည် နိုင်ငံကူးလက်မှတ် MC 405907/ All in One/ S.I.D နှင့် သင်္ဘောသားစာရွက်စာတမ်းများ ခရီးသွားလာစဉ် ပျောက်ဆုံးသွားပါသဖြင့် တွေ့ရှိပါက အကြောင်းကြားပေးပါရန်။

ဖုန်း-၀၉-၉၅၀၄၀၄၄၂

အိမ်ခြံမြေ ဝယ်ယူမည်ဖြစ်ပါ၍ ကန့်ကွက်နိုင်ကြောင်း
အများသိရှိနိုင်စေရန် အသိပေးကြေညာခြင်း

ပျဉ်းမနားမြို့နယ်၊ ရွာကောက်အုပ်စု၊ သာယာကုန်း(၂)၊ ကွင်း/အကွက်အမှတ်နှင့်အမည်-၃/ဥက္ကံရပ်၊ ရန်ကုန်-မန္တလေးလမ်း၊ ဦးပိုင်အမှတ်(၄၉က)၊ အိမ်အမှတ်(၁၂/၂၆)၊ ဧရိယာ(၀.၀၂၃)ကေရှိ မြေကွက်သည် နေပြည်တော်စည်ပင်သာယာရေးကော်မတီ၊ မြို့ပြစီမံကိန်းနှင့်မြေစီမံခန့်ခွဲမှုဌာနတွင် ဦးကွမ်အမည်မှတ်သားတည်ရှိသည့် ဘိုးဘပိုင်မြေ အမျိုးအစားမြေကွက်ဖြစ်ပါသည်။ ဦးပိုင်အမှတ် (၄၉က)၊ အိမ်အမှတ်(၁၂/၂၆)၏ အကျိုးခံစားခွင့်အရပ်ရပ်အား လက်ရှိပိုင်ရှင်ဖြစ်သူ ဦးကံချွန်(ဘ)ဦးကျော်စိန် ၉/ပမန(နိုင်)၀၁၁၆၃၁ ထံမှ ကျွန်ုပ်မိတ်ဆွေ ဒေါ်နီလာထွန်း (ဘ) ဦးတင်ထွန်း ၉/မခန(နိုင်)၁၈၀၈၁၂ သည် ဥပဒေနှင့်အညီ ဝယ်ယူရန်ရောင်းကြေးငွေ တစ်စိတ်တစ်ဒေသကို ပေးချေထားပြီးဖြစ်ပါသည်။ ထိုအိမ်ဝိုင်းမြေကွက် အရောင်းအဝယ်ပြုလုပ်ခြင်းကိစ္စနှင့်ပတ်သက်၍ ကန့်ကွက်လိုသူများရှိပါက တရားဝင်ပိုင်ဆိုင်မှု စာရွက်စာတမ်းမူရင်းများ၊ တရားရုံးအမိန့်ဒီကရီများစသည့် အထောက်အထားခိုင်လုံစွာဖြင့် ဒေါ်နီလာထွန်းထံသို့ဖြစ်စေ (သို့မဟုတ်) ကျွန်ုပ်ထံသို့ ဖြစ်စေ ဤကြော်ငြာပါသည့်ရက်မှစ၍ (၁၅)ရက်အတွင်း လာရောက်ကန့်ကွက်နိုင်ပါသည်။ ကန့်ကွက်မှုမရှိပါက အရောင်းအဝယ်ကို ဥပဒေနှင့်အညီ အောင်မြင်ပြီးဆုံးသည်အထိ ဆက်လက်ဆောင်ရွက်သွားမည်ဖြစ်ကြောင်း အများသိစေရန် အသိပေးကြေညာအပ်ပါသည်။

လွှဲအပ်ညွှန်ကြားချက်အရ-

လွှဲအပ်ညွှန်ကြားသူ	**ဒေါ်မေသူမြင့် (LL.B. LLM)**
ဒေါ်နီလာထွန်း	**တရားလွှတ်တော်ရှေ့နေ(ဉ်-၁၀၆၆၉/၂၀၁၆)**
ဖုန်း-၀၉-၆၈၂၃၆၉၀၂	**မြေကွက်အမှတ်(၄၈၃၈၊ ၄၈၃၉)၊ မေတ္တာလမ်း၊**
	ဘောဂဝတီရပ်ကွက်၊ ပျဉ်းမနားမြို့၊
	ဖုန်း၀၉-၄၃၁၀၉၀၆၁

ကြော်ငြာစာ

မန္တလေးမြို့၊ ပြည်ကြီးတံခွန်မြို့နယ်၊ (ဆ)ရပ်ကွက်၊ အကွက်အမှတ် ၈၈-၂၂၊ ဦးပိုင်အမှတ် (၆၈)၊ ၆၈x၆၉ လမ်းကြား၊ ၁၃၁x၁၃၂ လမ်းကြားရှိ တောဂရန်မြေကွက်အမည်ပေါက်သူ ဒေါ်ခင်လှိုင်၏ (GP ရရှိသူ ဒေါ်ကေသီခင်)ထံမှ မှတ်ပုံတင် အရောင်းအဝယ်စာချုပ်အမှတ် (၅၂၈/၂၀၂၄)ဖြင့် ဝယ်ယူခဲ့သူ ဦးအောင်အောင်ထွန်း ၉/ခအဇ(နိုင်)၀၀၀၁၁၅က တောဂရန် စာချုပ်နှင့်အတူ အမှုတွဲအမှတ် (၂၁၃၀/၂၀၂၄-၂၀၂၅)ဖြင့် တောမှမြို့ပြောင်း၊ သက်တမ်းတိုး၊ အမည်ပြောင်း လျှောက်ထားလာပါသည်။ ကန့်ကွက်လိုပါက ခိုင်လုံသော အထောက်အထားများ၊ မှတ်ပုံတင်စာချုပ်စာတမ်းများ၊ တရားရုံးဒီကရီများဖြင့် (၁၄) ရက်အတွင်း ကန့်ကွက်နိုင်ပါသည်။

မြို့ပြစီမံကိန်းနှင့်မြေစီမံခန့်ခွဲမှုဌာန
မန္တလေးမြို့တော်စည်ပင်သာယာရေးကော်မတီ

ကန့်ကွက်နိုင်ကြောင်းကြော်ငြာ

ရန်ကုန်တိုင်းဒေသကြီး၊ ဒဂုံမြို့သစ်(မြောက်ပိုင်း)မြို့နယ်၊ မြေတိုင်းရပ်ကွက်အမှတ်(၄၉)ရပ်ကွက်၊ မဟာဗန္ဓုလလမ်း၊ မြေကွက်အမှတ်(၇၂၇)ဟုခေါ်တွင်သော မြေအလျား x အနံ(၄၀'x၆၀')ပေ ထဲမှ တရာဝင်မခွဲမစိတ်ရသေးသော မြေအလျား x အနံ(၂၀'x၆၀') ပေရှိ (ခြေရင်းခြမ်း)မြေကွက်အပါအဝင် အကျိုးခံစားခွင့်အရပ်ရပ်အား ရန်ကုန်မြို့တော် စည်ပင်သာယာရေးကော်မတီ မြို့ပြနှင့် မြေစီမံခန့်ခွဲမှုဌာန၏ မြို့မြေစာရင်းတွင် နှစ်(၆၀)မြေငှားဂရန်မူရင်း အမည်ပေါက် ပိုင်ဆိုင်သူဦးကိုကိုကြီး ၁၂/ဥကတ(နိုင်)၀၂၅၃၆၂ နှင့် ဒေါ်ဝေဝေလွင် ၁၂/မရက(နိုင်)၀၄၂၅၂၁တို့ နှစ်ဦးအမည်ဖြင့် မှတ်သားတည်ရှိပြီး ဦးကိုကိုကြီးကွယ်လွန်သဖြင့် ၎င်း၏ဇနီးဖြစ်သူ ဒေါ်အေးမိ ၁၂/ဥကတ(နိုင်)၀၂၃၅၃၉ထံမှ ကျွန်ုပ်၏ မိတ်ဆွေဖြစ်သူ ဒေါ်ထားထားနွယ် ၈/ပခက(နိုင်) ၁၉၂၉၁၁တို့မှ အပြီးအပိုင်ဝယ် ယူရန်အတွက် စရန်ငွေ တစ်စိတ်တစ်ဒေသကို ပေးချေထားပြီးဖြစ်ပါသည်။ ဖော်ပြပါကိစ္စနှင့်စပ်လျဉ်း၍ ကန့်ကွက်လိုသူများရှိပါက ကျွန်ုပ်ထံသို့ တိကျခိုင်လုံသော တရားဝင်စာချုပ်စာတမ်းမူရင်းနှင့်တကွ ယခုကြော်ငြာပါသည့်ရက်မှစ၍ ခုနစ်ရက်အတွင်း လာရောက်ကန့်ကွက်နိုင်ပါသည်။ ယင်းနေ့ ကျော်လွန်က အရောင်းအဝယ်ကို ဥပဒေနှင့်အညီ အပြီးဆောင်ရွက်သွားမည်ဖြစ်ကြောင်း ကြော်ငြာအပ်ပါသည်။

လွှဲအပ်ညွှန်ကြားချက်အရ-
ဦးဗိုလ်ဗိုလ်ဇော် LL.B,D.B.L,D.M.L
တရားလွှတ်တော်ရှေ့နေ(စဉ်-၁၄၆၉၈/၂၀၁၈)
အမှတ်(၁၁၃၀)၊ (၁၅)လမ်း၊ (၇)ရပ်ကွက်၊ တောင်ဥက္ကလာပမြို့နယ်၊
ဖုန်း-၀၉-၄၅၀၀၃၅၀၇၀

ကန့်ကွက်နိုင်ပါသည်

ယာဉ်အမှတ် 71W/67308 ယာဉ်လက်ဝယ်ရှိသူ ဒေါ်ဟန်စုငြိမ်း ၉/ကဆန(နိုင်)၁၉၉၆၇၄ က (ကမ-၃) ပျောက်ဆုံး၍ မိတ္တူထုတ်ပေးရန် လျှောက်ထားလာပါသည်။ ကန့်ကွက်လိုပါက ခိုင်လုံသော အထောက်အထားများဖြင့် ကြော်ငြာသည့်ရက်မှ ရက်၃၀အတွင်း အောက်ဖော်ပြပါရုံးသို့ လူကိုယ်တိုင် လာရောက် ကန့်ကွက်နိုင်ပါသည်။

ကညန၊ ခရိုင်ရုံး
(ကျောက်ဆည်)

ယာဉ်မှတ်ပုံတင်စာအုပ် မိတ္တူလျှောက်ထားခြင်း

ယာဉ်အမှတ် 75W/52191, Canda 110 M/C ယာဉ်လက်ဝယ်ရှိသူ ဒေါ်တင်မာထွေး ၇/ပတန(နိုင်)၀၉၆၄၀၄က (ကမ-၃) ပျောက်ဆုံး၍ မိတ္တူထုတ်ပေးရန် လျှောက်ထားလာပါသည်။ ကန့်ကွက်လိုပါက ခိုင်လုံသော အထောက်အထားများဖြင့် ကြော်ငြာသည့်ရက်မှ ရက် ၃၀အတွင်း အောက်ဖော်ပြပါရုံးသို့ လူကိုယ်တိုင် လာရောက်ကန့်ကွက်နိုင်ပါသည်။

ကညန၊ခရိုင်ရုံး(ပြည်)
ပြည်မြို့

အမည်ပြောင်း

မိတ္ထီလာမြို့ Scholar ကိုယ်ပိုင်အထက်တန်းကျောင်းတွင် ပညာသင်ကြားနေသော Grade-12 ကျောင်းသား မောင်ဟိန်းထက်အောင် ကောင်းဇံ(ဘ)ဦးအောင်သန်းဦးအား မောင်ဟိန်းထက်နိုင်ဟု လည်းကောင်း၊ Grade-11 ကျောင်းသူ မခင်စပယ်ဖြူ(ဘ)ဦးအောင်သန်းဦးအား မခင်ငြိမ်းခ ဟု ပြောင်းလဲခေါ်ဆိုပါရန်။

မွေးသက္ကရာဇ်အမှန်

ကျောက်ပန်းတောင်းမြို့နယ်၊ သရက်တော(မ)ရွာနေ ဦးသိန်းရွှေ၏သမီး၊ သရက်တော(မ) မူလတန်း(လွန်) ကျောင်း Grade-6 မှ မဝေဖူးအောင်၏ မွေးသက္ကရာဇ်အမှန်မှာ ၁၁-၃-၂၀၁၁ ဖြစ်ပါကြောင်း။

ဖခင်အမည်မှန်

ဧရာဝတီတိုင်းဒေသကြီး၊ မြောင်းမြမြို့နယ်၊ အထက(ခွဲ) ကဒက်ကွင်း၊ ကျောင်းဝင်အမှတ်(၃၅၇) Grade-12(အတွဲ -၂) မှ နန့်အိဖြူသင်း၏ ဖခင်အမည်မှန်မှာ မန်းစိန်ဘိုတင့် ၁၄/မမန(နိုင်)၀၂၂၀၉၃ ဖြစ်ပါကြောင်း။

ဖောင်းကြွပျောက် လျှောက်ထားခြင်း

ယာဉ်အမှတ် 55W/31882 ၏ ဖောင်းကြွနံပါတ်ပြား ပျောက်ဆုံး၍ထုတ်ပေးရန် လျှောက်ထားလာပါသဖြင့် ယခင်ဖောင်းကြွနံပါတ်ပြား ပျက်ပြယ်ကြောင်း အများသိစေရန် ကြော်ငြာအပ်ပါသည်။

ကညန၊
ခရိုင်ရုံး(မန္တလေးတောင်ပိုင်း)

မြန်မာ့သစ်လုပ်ငန်း ပြည်ပရောင်းဝယ်ရေးနှင့်သစ်စက်ဌာန အိတ်ဖွင့်တင်ဒါကြေညာခြင်း

၁။ မြန်မာ့သစ်လုပ်ငန်း၊ ပြည်ပရောင်းဝယ်ရေးနှင့်သစ်စက်ဌာနမှ ကျွန်း/သစ်မာ(သစ်လုံး/ခွဲသား)များကို အောက်ဖော်ပြပါအတိုင်း ရောင်းချမည်ဖြစ်ပါသည်-

(က) **ရောင်းချမည့်ရက်နှင့်အချိန်** - **(၂-၈-၂၀၂၄)၊ နံနက်(၉:၀၀)နာရီ**
ပြည်ပရောင်း
- ကျွန်းသစ်လုံး (ရန်ကုန်) (၄၀၅)တန်ခန့်
- သစ်မာသစ်လုံး(ရန်ကုန်/နယ်)၊(၁၀၀၀)တန်ခန့် ပျဉ်းကတိုး၊ အင်ကြင်း၊ ကညင်၊ ထောက်ကြန့်နှင့် သဒီ
- (SM)ကျွန်း(ခွဲသား)(နယ်) (၂၃)တန်ခန့်
- ကျွန်းခွဲသား (၆၂)တန်ခန့်
- ပျဉ်းကတိုးခွဲသားပိတောက်ခွဲသား (၆၂)တန်ခန့်

သစ်အခြေခံ
- ကျွန်းခွဲသား (၂၅၀)တန်ခန့်
- ပျဉ်းကတိုးခွဲသား (၄၀)တန်ခန့်
- ကညင်သစ်လုံး(၂၀၁၉-၂၀)ထုတ်သစ် (၄၁၆)တန်ခန့်

စစ်ကိုင်းတိုင်းအမှတ်(၁)သစ်ပါးလွှာစက်ရုံ
တင်ဒါကျင်းပမည့်ရက် ပြောင်းလဲမှုရှိပါက ထပ်မံအကြောင်းကြားပါမည်။

(ဂ) **ရောင်းချမည့်နေရာ** - တော်ဝင်ခန်းမ၊ မြန်မာ့သစ်လုပ်ငန်း(ရုံးချုပ်) ကြို့ကုန်း၊ အင်းစိန်မြို့နယ်၊ ရန်ကုန်မြို့။

၂။ MSMEs လုပ်ငန်းရှင်များအနေဖြင့် လိုအပ်သော ကုန်ကြမ်းများအား ဝင်ရောက် ယှဉ်ပြိုင်ဝယ်ယူနိုင်ပါကြောင်း အသိပေးကြေညာအပ်ပါသည်။

၃။ အိတ်ဖွင့်တင်ဒါနှင့် ပတ်သက်သည့် အသေးစိတ်အချက်အလက်များကို မြန်မာ့သစ်လုပ်ငန်း (ရုံးချုပ်)နှင့် web-site ဖြစ်သော www.mte.com.mm တွင်လည်း ဝင်ရောက်ကြည့်ရှုနိုင်ပါသည်။

၄။ ဆက်သွယ်ရန် - Ph; 01-287430, 01-528771, 01-528764

ပျောက်ဆုံးကြောင်း

Thae Yoe Maung (MWD) Co.,Ltd. (Co.Re No.125084036)၏ ED No.200050074021, 200050184031, 200051949430, 200052117541, 200052168310, 200053620920, 200053878850, 200053934960, 2000577863, 200057876810, 200061887330 နှင့် 200061944840တို့ ပျောက်ဆုံးသွားပါသဖြင့် တွေ့ရှိပါက အကြောင်းကြားပေးပါရန်။ **ဖုန်း-၀၉-၆၉၆၆၆၉၇၁၅**

ဖခင်အမည်မှန်

ပဲခူးတိုင်းဒေသကြီး၊ လက်ပံတန်းမြို့နယ်၊ အထက(ခမုံဆိပ်) Grade-10(A)မှ မောင်ဇေလျှံထက်၏ ဖခင်အမည်မှန်မှာ ဦးမင်းကိုကိုညွန့် ၇/လပတ(နိုင်) ၀၀၁၈၆၁ ဖြစ်ပါကြောင်း။

ဦးမင်းကိုကိုညွန့်

လူပျောက်ကြော်ငြာခြင်း

ပဲခူးမြို့၊ လိပ်ပြာကန်ရပ်ကွက်၊ မော်ကန် (၃)လမ်း၊ အိမ်အမှတ် (၆၄၃)နေ ကျွန်မ မအေးသီတာစိုး(ဘ)ဦးသိန်းစိုး ၁၀/ပမန(နိုင်)၁၉၄၀၈၀ ၏ ခင်ပွန်းဖြစ်သူ ဦးဖြိုးပိုင်ကို (ဘ)ဦးချစ်အေး ၁၄/လမန(နိုင်)၀၇၇၈၃၃သည် ကျွန်မ၏ နေအိမ်မှနေ၍ ရန်ကုန်တိုင်းဒေသကြီး၊ လှိုင်သာယာမြို့နယ်၌ အလုပ်လုပ်ကိုင်ရန်အတွက်ဟုဆိုကာ ၂၄-၄-၂၀၂၄ရက်တွင် နေအိမ်မှ ရန်ကုန်သို့ သွားရောက်ခဲ့ပါသည်။ ထိုသို့သွားရောက်လုပ်ကိုင်ရာတွင်လည်း ကျွန်မ၏ဖခင် ပိုင်ဆိုင်သော Hijet အမျိုးအစား၊ ကားနံပါတ် (5K-8639)အဖြူရောင်လည်း ယူဆောင်သွားခဲ့ပါသည်။ ထိုသို့သွားရောက်ပြီး ၂၅-၆-၂၀၂၄အထိသာ ဖုန်းဖြင့် အဆက်အသွယ်ရရှိခဲ့ပြီးနောက် ၂၆-၆-၂၀၂၄ရက်မှစ၍ ယနေ့တိုင်အဆက်အသွယ်မရရှိတော့ဘဲ ခင်ပွန်းဖြစ်သူ ကိုဖြိုးပိုင်ကို(ခ)ကိုမှန်လေးနှင့်အတူ Hijet (5K-8639)အားလည်း ပျောက်ဆုံးနေပါသည်။ ခင်ပွန်းဖြစ်သူနှင့်အတူ ကားပျောက်ဆုံးနေသည့်အတွက် ၎င်း၏အသက်အန္တရာယ်နှင့်ပတ်သက်၍ ဇနီးနှင့်သမီး၊ မိသားစုဝင်များမှ အရမ်းစိတ်ပူနေရပါသောကြောင့် ကိုဖြိုးပိုင်ကို(ခ)မှန်လေးနှင့် Hijet ကားနံပါတ် (5K-8639)ကားကိုလည်း တွေ့ရှိပါက ကျွန်မထံသို့ ဆက်သွယ်ပေးကြပါရန် အနူးအညွတ်တောင်းပန်အပ်ပါသည်။

မအေးသီတာစိုး(ဘ)ဦးသိန်းစိုး
၁၀/ပမန(နိုင်)၁၉၄၀၈၀
ဖုန်း-၀၉-၇၉၂၆၄၉၈၀၆

ကန့်ကွက်နိုင်ကြောင်းကြေညာခြင်း

နေပြည်တော်၊ ပုဗ္ဗသီရိမြို့၊ မြေတိုင်းရပ်ကွက်အမှတ် ၁၁/ပုဗ္ဗသီရိမြောက်ရပ်၊ သုခဒီပရပ်ကွက်မှ မြေဧရိယာ (၀.၀၅၅)ဧကရှိ ဦးဝင်းယုနိုင် ၉/စကတ(နိုင်)၀၆၄၅၄၃ (ဘ)ဦးသိန်းမြင့် အမည်ပေါက် နှစ်(၃၀) မြေငှားစာချုပ်မြေကွက်အမှတ် (ပ-၃၃၀၄၉)ကို နေပြည်တော်စာချုပ်စာတမ်းမှတ်ပုံတင်ရုံး၏ အထူးကိုယ်စားလှယ်လွှဲစာအမှတ် ၁၅၇၈/၂၀၂၂ (၂၆-၄-၂၀၂၂) ဖြင့် မြေကွက်အမည်ပေါက်၏ အထူးကိုယ်စားလှယ်လွှဲစာရရှိထားသူ ဒေါ်သန်းသန်းမြင့် ၁၂/သခန(နိုင်)၁၀၀၇၆၁ (ဘ)ဦးစံရင်မှ ဒေါ်ပို့ပို့ ၁၂/လမတ(နိုင်)၀၃၂၀၈၄နှင့် မှတ်ပုံတင်အရောင်းအဝယ်စာချုပ်ချုပ်ဆိုရန်အတွက် မြေပုံ ၊ မြေရာဇဝင်ရေးကူး ပေးပါရန် လျှောက်ထားလာပါသဖြင့် ကန့်ကွက်လိုသူများအနေဖြင့် တရားဝင်ပိုင်ဆိုင်မှုစာချုပ်စာတမ်းများ၊ တရားရုံးအမိန့် ဒီကရီများ အထောက်အထားခိုင်လုံစွာတင်ပြ၍ နေပြည်တော်စည်ပင်သာယာရေးကော်မတီ၊ မြို့ပြစီမံကိန်းနှင့်မြေစီမံခန့်ခွဲမှုဌာနသို့ ဤကြေညာချက်ပါရှိသည့်ရက်မှစ၍ (၁၅)ရက်အတွင်း လာရောက်ကန့်ကွက်နိုင်ကြောင်းနှင့် သတ်မှတ်ကာလအတွင်း ကန့်ကွက်မှုမရှိပါက ဌာန၏လုပ်ထုံးလုပ်နည်းများနှင့်အညီ မြေပုံ၊ မြေရာဇဝင်ရေးကူးခွင့်လျှောက်ထားလာမှုအား ဆက် လက်ဆောင်ရွက်ပေးသွားမည်ဖြစ်ကြောင်း ကြေညာလိုက်သည်။

မြို့ပြစီမံကိန်းနှင့်မြေစီမံခန့်ခွဲမှုဌာန
နေပြည်တော်စည်ပင်သာယာရေးကော်မတီ

ယာဉ်မှတ်ပုံတင်စာအုပ် မိတ္တူလျှောက်ထားခြင်း

ယာဉ်အမှတ် 66W/13396, Honda Wave-110 ယာဉ်လက်ဝယ်ရှိသူ Success Emprie Co. Ltd. က (ကမ-၃)ပျောက်ဆုံး၍ မိတ္တူထုတ်ပေးရန် လျှောက်ထားလာပါသည်။ ကန့်ကွက်လိုပါက ခိုင်လုံသော အထောက်အထားများဖြင့် ကြော်ငြာသည့်ရက်မှ ရက်၃၀အတွင်း အောက်ဖော်ပြပါရုံးသို့ လူကိုယ်တိုင်လာရောက်ကန့်ကွက်နိုင်ပါသည်။

ကညန၊ ခရိုင်ရုံး(မိတ္ထီလာမြို့)

ယာဉ်မှတ်ပုံတင်စာအုပ် မိတ္တူလျှောက်ထားခြင်း

ယာဉ်အမှတ် 57W/97277, Honda Click 125 ယာဉ်လက်ဝယ်ရှိသူ Easy Rider Co.,Ltd က (ကမ-၃) ပျောက်ဆုံး၍ မိတ္တူထုတ်ပေးရန် လျှောက်ထားလာပါသည်။ ကန့်ကွက်လိုပါက ခိုင်လုံသော အထောက်အထားများဖြင့် ကြော်ငြာသည့်ရက်မှ ရက် ၃၀ အတွင်း အောက်ဖော်ပြပါရုံးသို့ လူကိုယ်တိုင် လာရောက်ကန့်ကွက်နိုင်ပါသည်။

ကညန၊ခရိုင်ရုံး(မိတ္ထီလာမြို့)

ယာဉ်မှတ်ပုံတင်စာအုပ် မိတ္တူလျှောက်ထားခြင်း

ယာဉ်အမှတ် 77W/82131, Dayang 110 ယာဉ်လက်ဝယ်ရှိသူ That Hnin Su Co.,Ltd က (ကမ-၃) ပျောက်ဆုံး၍ မိတ္တူထုတ်ပေးရန် လျှောက်ထားလာပါသည်။ ကန့်ကွက်လိုပါက ခိုင်လုံသော အထောက်အထားများဖြင့် ကြော်ငြာသည့်ရက်မှ ရက် ၃၀ အတွင်း အောက်ဖော်ပြပါရုံးသို့ လူကိုယ်တိုင် လာရောက်ကန့်ကွက်နိုင်ပါသည်။

ကညန၊ခရိုင်ရုံး(မိတ္ထီလာမြို့)

စက်မှုဝန်ကြီးဌာန အမှတ်(၁)အကြီးစားစက်မှုလုပ်ငန်း အိတ်ဖွင့်တင်ဒါခေါ်ယူခြင်း

၁။ အမှတ်(၁)အကြီးစားစက်မှုလုပ်ငန်း၊ အမှတ်(၁)သံမဏိစက်ရုံ(မြင်းခြံ)အတွက် ၂၀၂၄-၂၀၂၅ ခု၊ ဘဏ္ဍာရေးနှစ် အတွင်း Refractory Castable Mortar (၁၉)မျိုးအားစက်ရုံအရောက် မြန်မာကျပ်ငွေဖြင့် ဝယ်ယူလိုပါသည်။

၂။ တင်ဒါပုံစံများကို (၁၈-၇-၂၀၂၄)ရက်နေ့မှစ၍ ရုံးချိန်အတွင်း ထုတ်လုပ်ရေးဌာန၊ အမှတ်(၁) အကြီးစားစက်မှုလုပ်ငန်း(ရုံးချုပ်)၊ စက်မှုဝန်ကြီးဌာန၊ ရုံးအမှတ်(၃၀)၊ နေပြည်တော်တွင် ဝယ်ယူနိုင်ပြီး၊ အသေးစိတ်အချက်အလက်များသိရှိလိုပါက ဖုန်း-၀၆၇-၄၀၅၀၅၆၊ ၀၉-၉၅၃၆၉၇၀၉၃ တွင် စုံစမ်းနိုင်ပါသည်။

၃။ **တင်ဒါပိတ်ရက်နှင့်အချိန်** - (၂-၈-၂၀၂၄)ရက်နေ့ (၁၆:၀၀)နာရီ

၄။ **တင်ဒါတင်သွင်းရမည့်နေရာ** - ထုတ်လုပ်ရေးဌာန၊ အမှတ်(၁) အကြီးစားစက်မှုလုပ်ငန်း စက်မှုဝန်ကြီးဌာန၊ ရုံးအမှတ်(၃၀)၊ နေပြည်တော်

တင်ဒါလက်ခံရေးနှင့်စိစစ်ရေးကော်မတီ
အမှတ်(၁)အကြီးစားစက်မှုလုပ်ငန်း

လေလံလျှောက်လွှာခေါ်ယူခြင်း

ချင်းပြည်နယ်၊ တီးတိန်မြို့နယ်၊ ခိုင်ကမ်းမြို့ပေါ်ရှိ ပေ(၉၀'x၅၀') အကျယ်အဝန်းရှိ မြေကွက်နှင့် ပေ(၁၈'x၁၂')ပျဉ်ခင်းဝါးကပ်ကာ၊ သွပ်မိုးအား အိတ်ဖွင့်လေလံစနစ်ဖြင့် ရောင်းချမည်ဖြစ်ပါသည်။

ဆက်သွယ်ရန်ဖုန်းနံပါတ်များ	- ဖုန်း-၀၉-၄၀၀၃၀၅၇၈၈(ဖလမ်းမြို့)၊ ၀၉-၄၀၀၅၀၂၈၈၄(ဟားခါး)
လေလံလျှောက်လွှာရောင်းချမည့်ရက်	- ၂၂-၇-၂၀၂၄ရက်
လေလံလျှောက်လွှာပိတ်သိမ်းမည့်ရက်	- ၂၆-၇-၂၀၂၄ရက် ညနေ ၄ နာရီ
လေလံလျှောက်လွှာဖွင့်ဖောက်မည့်ရက်	- ၂၉-၇-၂၀၂၄ရက် နံနက် ၁၀နာရီ
လေလံလျှောက်လွှာရောင်းချမည့်နေရာ	- အထက်ဖော်ပြပါဖုန်းနံပါတ်များကို ဆက်သွယ်ဝယ်ယူနိုင်ပါသည်။
လေလံလျှောက်လွှာထည့်သွင်းဖွင့်ဖောက်မည့်နေရာ	- လျှောက်လွှာဝယ်ယူတင် သွင်းသည့်နေရာ

လေလံတင်ထုခွဲရောင်းချရေးအဖွဲ့
ချင်းပြည်နယ်၊ ဖလမ်းမြို့

ကုန်အမှတ်တံဆိပ်အမည်အမှတ်အသားအား အများသိစေရန် ကြေညာခြင်း

ရန်ကုန်တိုင်းဒေသကြီး၊ ဒေါပုံမြို့နယ်၊ မြို့သစ်ရပ်ကွက်၊ မင်္ဂလာသီရိလမ်း၊ အမှတ်(၁၁၂)နေ ဒေါ်ဇင်မြင့်ဦး(ဘ)ဦးဝမ်ရှမ်ဆင့် ၉/ခအဇ(နိုင်) ၀၃၇၅၆၃ သည် ရန်ကုန်မြို့စာချုပ်စာတမ်းမှတ်ပုံတင်ရုံးတွင် ၎င်း၏မူပိုင်အဖြစ်သုံးစွဲရန် မှတ်ပုံတင်စာချုပ်အမှတ်(၄/၂၅၃၄)ဖြင့် (၁-၄-၂၀၂၂)ရက်တွင် တရားဝင်မှတ်ပုံတင်သွင်း၍ မြွက်ဟကြေညာထားပြီးဖြစ်ပါသည်။

အထက်ဖော်ပြပါ ကုန်အမှတ်တံဆိပ်အမည်အမှတ်အသား "ABC Baby" Baby Wipes ဟူသော တံဆိပ်အမည်အမှတ်အသားဖြင့် **"ကလေးသုံးတစ်ရှူးအစိုအမျိုးမျိုး၊ အမျိုးသမီးလစဉ်သုံးပစ္စည်းအမျိုးမျိုး၊ Baby Diper အမျိုးမျိုး"** တို့ကို ရန်ကုန်မြို့နှင့်တကွ ပြည်ထောင်စုသမ္မတမြန်မာနိုင်ငံတစ်ဝှမ်းလုံးတွင် ထုတ်လုပ်၊ ဖြန့်ဖြူး၊ ရောင်းချလျက်ရှိသည်မှာ ကောင်းသတင်းဖြင့် ကျော်ကြားလျက်ရှိပါသည်။

မိမိ၏ ကုန်အမှတ်တံဆိပ်နှင့်စပ်လျဉ်းပတ်သက်သည့် ကိစ္စများပေါ်တွင်လည်း ၎င်းကုန်အမှတ်တံဆိပ်အမည်အမှတ်အသားအား အရွယ်အစားအမျိုးမျိုး၊ ဒီဇိုင်းအမျိုးမျိုး၊ အရောင်အမျိုးမျိုးတို့ဖြင့် ပြုလုပ်အသုံးပြုသွားမည်ဖြစ်ပြီး အဆိုပါ ကုန်အမှတ်တံဆိပ် အမည်အမှတ်အသားသည်လည်း မိမိ၏ကိုယ်ပိုင်ဉာဏ်ဖြင့် တီထွင်ပြုလုပ်ထားခြင်းဖြစ်ပါသည်။

အထက်ဖော်ပြပါ ကုန်အမှတ်တံဆိပ်အမည်အမှတ်အသားကို မိမိ၏မူပိုင်အဖြစ် အသုံးပြုလျက်ရှိရာ ကုန်အမှတ်တံဆိပ်အမည်အမှတ်အသား၏ တစ်စိတ်တစ်ဒေသကိုဖြစ်စေ၊ တံဆိပ်တစ်ခုလုံးကိုဖြစ်စေ၊ တိုက်ရိုက်ဖြစ်စေ၊ သွယ်ဝိုက်၍ဖြစ်စေ၊ ပုံတူပုံမှား၊ ထင်ယောင်ထင်မှား၊ ဆင်တူယိုးမှားတုပပြုလုပ်၍ မိမိမှတစ်ပါး အခြားမည်သူ တစ်ဦးတစ်ယောက်မျှ တရားမဝင်တုပ သုံးစွဲခြင်းမပြုလုပ်ကြပါ ရန်နှင့် အကယ်၍ တုပပြုလုပ်သုံးစွဲနေသည်များကို တွေ့မြင်ကြားသိရပါက ဥပဒေနှင့်အညီ ထိထိရောက်ရောက် အရေးယူဆောင်ရွက်သွားမည်ဖြစ်ကြောင်း ကြိုတင်အသိပေး ကြေညာအပ်ပါသည်။ ၎င်းကုန်အမှတ်တံဆိပ်အမည်အမှတ်အသားနှင့်ပတ်သက်၍ (အမည်တူ) ကန့်ကွက်လိုပါက သတင်းစာပါသည့် ရက်မှစ၍ ခုနစ်ရက်အတွင်း ကန့်ကွက်နိုင်ပါကြောင်း အသိပေးကြေညာအပ်ပါသည်။ **လွှဲအပ်ညွှန်ကြားချက်အရ-**

ဒေါ်စိမ့်ဇာဦး(LL.B) တရားလွှတ်တော်ရှေ့နေ(စဉ်-၁၉၀၈၁)
အမှတ်(၁၁၂၈)၊ သရဖီ(၇)လမ်း၊ (၃၄)ရပ်ကွက်၊ ဒဂုံမြို့သစ်(မြောက်ပိုင်း) မြို့နယ်၊ ရန်ကုန်တိုင်းဒေသကြီး၊ ဖုန်း-၀၉-၅၄၀၁၁၀၄၈

ပြင်ဆင်ဖတ်ရှုပါရန်

(၁၃-၇-၂၀၂၄)ရက်နေ့ မြန်မာ့အလင်းသတင်းစာ ကြော်ငြာစာမျက်နှာ(၃၀)တွင် တရားလွှတ်တော်ရှေ့နေ ဒေါ်လှဲ့လှဲ့ကြည်၊ ဒေါ်နီနီဇော်နှင့် အထက်တန်းရှေ့နေ ဒေါ်သဥ္ဇာဝင်းတို့မှ ကန့်ကွက်နိုင်ပါကြောင်း ကြော်ငြာခြင်း၌ ရောင်းချပိုင်ခွင့်ရှိကြောင်း ကတိပြုဝန်ခံပြောဆိုသူ ဒေါ်ချိုချိုမာ (၁၂/လသန(နိုင်)၀၀၉၂၀၂)ဟု ပြင်ဆင်ဖတ်ရှုပါရန်။

မဝိတိုရီယားနှင့် အများသိစေရန်

ကျွန်တော် မိတ်ဆွေဖြစ်သူ ဦးလှဝင်း ၁၂/တမန(နိုင်) ၁၃၉၅၄၉နှင့် မဝိတိုရီယား ၁၂/ဒပန(နိုင်) ၀၀၀၈၂၄တို့သည် သာကေတမြို့နယ်၊ (၃)/မာန်ပြေ(၁၄)လမ်းအရှေ့၊ မြေကွက်အမှတ်(၄၇၉)ပေါ်ရှိ ဆောက်လုပ်ထားသော (၁)ခန်းတွဲ၊ (၆)လွှာ၊ (၁၉x၅၄)ပေ အကျယ်အဝန်းရှိ အခန်း(၁)ခန်းကို (၁၉-၈-၂၀၂၂)ရက်တွင် နှစ်ဦးသဘောတူ တိုက်ခန်းအရောင်းအဝယ်စရန်ပေး ကတိစာချုပ်ချုပ်ဆိုခဲ့ပါ သည်။ ကတိစာချုပ်အရ ကျန်ငွေကို တိုက်၏ အမိုးမိုးသည့်အချိန်တွင်ပေးချေရန် ကတိပြုထားသော်လည်း အထက်အမည်ပါ ဝယ်ယူသူမှ သတ်မှတ်ရက်အတွင်း ပေးချေရန် ပျက်ကွက်နေသောကြောင့် (၁၉-၈-၂၀၂၂)ရက်စွဲပါ ချုပ်ဆိုထားသော နှစ်ဦးသဘောတူ တိုက်ခန်းအရောင်းအဝယ် စရန်ပေးကတိစာချုပ်အား ဤသတင်းစာကြော်ငြာပါသည့်ရက်မှစ၍ ပျက်ပြယ်ပြီးဖြစ်ပါကြောင်း မဝိတိုရီယားနှင့် စာချုပ်ပါ အသိသက်များနှင့် အများသိစေရန် ကြော်ငြာအပ်ပါသည်။ **လွှဲအပ်ညွှန်ကြားချက်အရ-**

ဦးမောင်ဝင်းသိန်း တရားလွှတ်တော်ရှေ့နေ(စဉ်-၉၁၈၆)
ဖုန်း-၀၉-၆၇၀၇၈၇၂၂၈

မြန်မာနိုင်ငံတော်ဗဟိုဘဏ် အိတ်ဖွင့်တင်ဒါခေါ်ယူခြင်း

၁။ မြန်မာနိုင်ငံတော်ဗဟိုဘဏ်၊ နေပြည်တော်(ရုံးချုပ်)၊ ရန်ကုန်ဘဏ်ခွဲနှင့် မန္တလေးဘဏ်ခွဲတို့တွင် အသုံးပြုလျက်ရှိသော Accounting System အတွက်အသုံးပြုသည့် Red Hat OS License (၇)ခုအား လိုင်စင်သက်တမ်း (၁)နှစ်တိုးခြင်း လုပ်ငန်းအတွက် အိတ်ဖွင့်တင်ဒါတင်သွင်းရန် ဖိတ်ခေါ် အပ်ပါသည်။

၂။ တင်ဒါစည်းကမ်းများပါဝင်သော အိတ်ဖွင့်တင်ဒါပုံစံကို (၁၈-၇-၂၀၂၄)ရက်မှ(၂-၈-၂၀၂၄) ရက်အထိ ရုံးဖွင့်ရက်များအတွင်း မြန်မာနိုင်ငံတော်ဗဟိုဘဏ်၊ ရန်ကုန်ဘဏ်ခွဲ၊ စီမံခန့်ခွဲမှုနှင့်လူသားအရင်းအမြစ်ဖွံ့ဖြိုးရေးဌာနကြီး၊ သတင်းအချက်အလက်နှင့်နည်းပညာဌာန၊ Infrastructure Maintenance Section သို့ လူကိုယ်တိုင်လာရောက်ဝယ်ယူရပါမည်။

၃။ အိတ်ဖွင့်တင်ဒါများကို (၂-၈-၂၀၂၄) ရက် မွန်းလွဲ (၂:၀၀) နာရီနောက်ဆုံးထား၍ မြန်မာနိုင်ငံတော်ဗဟိုဘဏ်၊ ရန်ကုန်ဘဏ်ခွဲ၊ စီမံခန့်ခွဲမှုနှင့်လူသားအရင်းအမြစ်ဖွံ့ဖြိုးရေးဌာနကြီး၊ သတင်းအချက်အလက်နှင့် နည်းပညာဌာန၊ Infrastructure Maintenance Section တွင် တင်သွင်းရန် ဖြစ်ပါသည်။ **(သတ်မှတ်ကာလထက် ကျော်လွန်သော တင်ဒါများကို ထည့်သွင်းစဉ်းစားမည်မဟုတ်ပါ။)**

၄။ အိတ်ဖွင့်တင်ဒါတင်သွင်းလိုသူသည် တင်ဒါတန်ဖိုး၏ ၁% အား တင်ဒါအာမခံကြေးအဖြစ် (၃)လသက်တမ်းရှိ Bank Guarantee Letter မူရင်းအား သတ်မှတ်တင်ဒါစာရွက်စာတမ်းများနှင့်အတူ ချိပ်ပိတ်တင်သွင်းရပါမည်။ **(ငွေသား (သို့မဟုတ်) PO Cheque ဖြင့်တင်ဒါတင်သွင်းခြင်းအား လုံးဝ (လုံးဝ) လက်မခံပါ။)**

၅။ အသေးစိတ်အချက်အလက်များကို သိရှိလိုပါက မြန်မာနိုင်ငံတော်ဗဟိုဘဏ်၊ ရန်ကုန် ဘဏ်ခွဲ၊ စီမံခန့်ခွဲမှုနှင့်လူသားအရင်းအမြစ်ဖွံ့ဖြိုးရေးဌာနကြီး၊ သတင်းအချက်အလက်နှင့်နည်းပညာဌာန၊ Infrastructure Maintenance Section ၏ တယ်လီဖုန်းနံပါတ် ၀၁-၉၅၅၅၅၃၀ နှင့် Email လိပ်စာ inframaint@cbm.gov.mm သို့ ဆက်သွယ်မေးမြန်းနိုင်ပါသည်။

တင်ဒါကော်မတီ

ကုန်အမှတ်တံဆိပ်အမည်အမှတ်အသားအားအများသိစေရန် ကြေညာခြင်း

ရန်ကုန်တိုင်းဒေသကြီး၊ ရန်ကင်းမြို့နယ်၊ သုခဝတီလမ်း၊ အမှတ်(၁၇-စီ)ရှိ ကုမ္ပဏီမှတ်ပုံတင်အမှတ်(၁၀၀၂၀၇၃၇၀)ဖြင့် မှတ်ပုံတင်ရရှိထားသော GENTLE CARE LIMITED မှ ကုမ္ပဏီ၏ (ဝန်ထမ်း)ဖြစ်သူ ဦးစောကဘော်သောကိုင်နို(ဘ)ဦးရေးကိုင်နို ၁/ဗမန(နိုင်) ၀၇၃၅၅၄သည် ရန်ကုန်မြို့စာချုပ်စာတမ်းမှတ်ပုံတင်ရုံးတွင် ၎င်း၏ ကုမ္ပဏီမူပိုင်အဖြစ်သုံးစွဲရန် မှတ်ပုံတင်စာချုပ်အမှတ် (၄/၁၀၆၅၉)ဖြင့် (၁၉-၉-၂၀၁၈)ရက်တွင် တရားဝင်မှတ်ပုံတင်သွင်း၍ မြွက်ဟကြေညာထားပြီးဖြစ်ပါသည်။

အထက်ဖော်ပြပါ ကုန်အမှတ်တံဆိပ်အမည်အမှတ်အသား"ABC A-Plus Baby Care" Baby Wipes ဟူသော တံဆိပ်အမည်အမှတ်အသားဖြင့် **"ကလေး၊ လူငယ်၊ လူကြီးစသည်တို့ အသုံးပြုသည့် အလှကုန်နှင့် လူသုံးကုန် အသုံးအဆောင်ပစ္စည်း အမျိုးမျိုး"** တို့ကို ရန်ကုန်မြို့နှင့်တကွ ပြည်ထောင်စုသမ္မတမြန်မာနိုင်ငံတစ်ဝှမ်းလုံးတွင် ထုတ်လုပ်၊ ဖြန့်ချိ၊ ရောင်းချလျက်ရှိသည်မှာ ကောင်းသတင်းဖြင့် ကျော် ကြားလျက်ရှိပါသည်။

မိမိတို့ကုမ္ပဏီနှင့် စပ်လျဉ်းပတ်သက်သည့် ကိစ္စများပေါ်တွင်လည်း ၎င်းကုန်အမှတ်တံဆိပ်အမည်အမှတ်အသားအား အရွယ်အစားအမျိုးမျိုး၊ ဒီဇိုင်းအမျိုးမျိုး၊ အရောင်အမျိုးမျိုးတို့ဖြင့် ပြုလုပ်အသုံးပြုသွားမည်ဖြစ်ပြီး အဆိုပါ ကုန်အမှတ်တံဆိပ် အမည်အမှတ်အသားသည်လည်း မိမိတို့ကုမ္ပဏီ၏ကိုယ်ပိုင်ဉာဏ်ဖြင့် တီထွင်ပြုလုပ်ထားခြင်းဖြစ်ပါသည်။

အထက်ဖော်ပြပါ ကုန်အမှတ်တံဆိပ်အမည်အမှတ်အသားကို မိမိတို့၏ ကုမ္ပဏီမူပိုင်အဖြစ် အသုံးပြုလျက်ရှိရာ ကုန်အမှတ်တံဆိပ်အမည် အမှတ်အသား၏ တစ် စိတ်တစ်ဒေသကိုဖြစ်စေ၊ တံဆိပ်တစ်ခုလုံးကိုဖြစ်စေ၊ တိုက်ရိုက်ဖြစ်စေ၊ သွယ်ဝိုက်၍ဖြစ်စေ၊ ပုံတူပုံမှား၊ ထင်ယောင်ထင်မှား၊ ဆင်တူရိုးမှားတုပပြုလုပ်၍ မိမိတို့၏ ကုမ္ပဏီမှတစ်ပါး အခြားမည်သူ တစ်ဦးတစ်ယောက်မျှ တရားမဝင်တုပ သုံးစွဲခြင်းမပြုလုပ်ကြပါရန်နှင့် အကယ်၍ တုပပြုလုပ်သုံးစွဲနေသည်များကို တွေ့မြင်ကြားသိရပါက ဥပဒေနှင့်အညီ ထိထိရောက်ရောက် အရေးယူဆောင်ရွက်သွားမည်ဖြစ်ကြောင်း အများသိစေရန် ကြေညာအပ်ပါသည်။ ၎င်းကုန်အမှတ်တံဆိပ်အမည်အမှတ်အသားနှင့်ပတ်သက်၍ (အမည်တူ) ကန့်ကွက်လိုပါက သတင်းစာပါသည့်ရက်မှစ၍ ခုနစ်ရက်အတွင်း ကန့်ကွက်နိုင်ပါကြောင်း အသိပေးကြေညာအပ်ပါသည်။

လွှဲအပ်ညွှန်ကြားချက်အရ-
ဒေါ်စိမ့်ဇာဦး(LL.B)တရားလွှတ်တော်ရှေ့နေ(စဉ်-၁၉၀၈၁)
အမှတ်(၁၁၂၈)၊ သရဖီ(၇)လမ်း၊ (၃၄)ရပ်ကွက်၊ ဒဂုံမြို့သစ်(မြောက်ပိုင်း) မြို့နယ်၊ ရန်ကုန်တိုင်းဒေသကြီး၊ ဖုန်း-၀၉-၅၄၀၁၁၀၄၈

ပျောက်ဆုံးကြောင်း

Sabanan Company Limited (Co Re No.116076551)၏ ED No. 200082500010, 200082694461 နှင့် 20008323830 တို့ ပျောက်ဆုံးသွားသဖြင့် တွေ့ရှိပါက အကြောင်းကြားပေးပါရန်။

ဖုန်း-၀၉-၆၉၆၆၆၉၇၁၅

ဒေါ်သီတာထွေး ၁၂/တမန(နိုင်) ၁၁၃၉၃၅ နှင့် အများသိစေရန်

ကျွန်တော်၏ မိတ်ဆွေဖြစ်သူ ဦးလှဝင်း ၁၂/တမန(နိုင်) ၁၃၉၅၄၉ နှင့် ဒေါ်သီတာထွေးတို့သည် အကြင်လင်မယားတော်စပ်ပြီး သား(၃)ယောက် ထွန်းကားခဲ့ပါသည်။ ယခုအခါ တစ်ဦးနှင့်တစ်ဦး စိတ်သဘောထားချင်း မတိုက်ဆိုင်၍ (၁၆-၇-၂၀၂၄)ရက်တွင် ကွာရှင်းပြတ်စဲခဲ့ပြီးဖြစ်သည်။ လက်ထပ်ပွားပစ္စည်းမရှိပါ။ ကျွန်တော့်မိတ်ဆွေ ဦးလှဝင်း ယခင်ကပိုင်ဆိုင်သော (Great Aung Myint Myat Co.,Ltd/Amm Construction) ၏ လုပ်ငန်းများနှင့်ကျောက် အရောင်းအဝယ်လုပ်ငန်းအားလုံး ဒေါ်သီတာထွေးနှင့် မသက်ဆိုင်ကြောင်း၊ သား (၃)ယောက်အား အသက်(၁၈)နှစ်ပြည့်သည့်အချိန်တွင် ဦးလှဝင်း၏ ပိုင်ဆိုင်မှု သုံးပုံနှစ်ပုံအားပေးပါမည်ဖြစ်ကြောင်း ဒေါ်သီတာထွေးနှင့် အများသိစေရန် ကြော်ငြာအပ်ပါသည်။ **လွှဲအပ်ညွှန်ကြားချက်အရ-**

ဦးမောင်ဝင်းသိန်း တရားလွှတ်တော်ရှေ့နေ(စဉ်-၉၁၈၆)
ဖုန်း-၀၉-၆၇၀၇၈၇၂၂၈

ကန့်ကွက်နိုင်ကြောင်း ကြေညာခြင်း

ဆောက်လုပ်ရေးဝန်ကြီးဌာန၊ မြို့ပြနှင့် အိမ်ရာဖွံ့ဖြိုးရေးဦးစီးဌာန၊ စုပေါင်းပိုင်အဆောက်အအုံ စီမံကိန်းအရ ဆောက်လုပ်ထားသော သန်လျင်မြို့နယ်၊ လက်ယက်စမ်းကျေးရွာအုပ်စု၊ သီလဝါဥယျာဉ်အိမ်ရာ၊ (၆)ခန်းတွဲ (၅)ထပ်တိုက် အမျိုးအစား၊ တိုက်အမှတ်(၄၉)၊ စတုတ္ထထပ်၊ အခန်းအမှတ်(၄၀၄)၊ ဧရိယာ(၃၈၄)စတုရန်းပေရှိ ဒေါ်ချိုချိုခိုင် ၇/ရကန(နိုင်)၁၃၅၂၃၈ အမည်ပေါက် တိုက်ခန်းနှင့် အကျိုးခံစားခွင့်အရပ်ရပ်အား ဆက်စပ်စာချုပ်များဖြင့် ပြန်လည်ဝယ်ယူကာ လက်ဝယ်ရှိ၍ ရောင်းချပိုင်ခွင့်ရှိကြောင်း ဝန်ခံသူ ဒေါ်ခင်စန်းမော် ၈/မထန(နိုင်)၀၅၆၅၈၉ ထံမှ ကျွန်ုပ်တို့၏မိတ်ဆွေ ဒေါ်ဝတ်ရည်ထွန်း ၁၂/သလန(နိုင်)၁၁၇၂၄၇ က ပြန်လည်ဝယ်ယူရန် ရောင်းကြေးငွေ၏ တစ်စိတ်တစ်ဒေသကို စရန်ငွေအဖြစ် ပေးချေထားပြီးဖြစ်ပါသည်။ အထက်ပါအရောင်းအဝယ်နှင့်ပတ်သက်၍ ကန့်ကွက်လိုသူများရှိပါက ၂၃-၇-၂၀၂၄ ရက် နောက်ဆုံး ထားပြီး ကျွန်ုပ်တို့ထံသို့ တရားဝင်ပိုင်ဆိုင်မှု စာချုပ်စာတမ်းမူရင်းများနှင့်တကွ လူကိုယ်တိုင် လာရောက်ကန့်ကွက်နိုင်ပါကြောင်းနှင့် ကန့်ကွက်သူမရှိပါက အရောင်းအဝယ်အား ဥပဒေနှင့်အညီ ဆက်လက်ဆောင်ရွက်သွားမည်ဖြစ်ကြောင်း အများသိစေရန် ကြေညာအပ်ပါသည်။

လွှဲအပ်ညွှန်ကြားချက်အရ -

ဦးအောင်ဆန်းဦး (LL.B)စဉ်-၁၈၆၀၈ (၃၁-၁၀-၂၀၂၃) **ဒေါ်သီဂီအောင် (LL.B) စဉ်-၄၈၅၇၁ (၃၁-၁-၂၀၁၇)**

တရားလွှတ်တော်ရှေ့နေ **အထက်တန်းရှေ့နေ**

အမှတ်(၉/၁၁)၊ အခန်း (၁၀၁-E)၊ ပထမထပ်၊ (၃၆)လမ်းတို၊ ကျောက်တံတားမြို့နယ်၊ ရန်ကုန်မြို့။

ဖုန်း-၀၉-၇၇၄၉၃၅၂၃၊ ၀၉-၆၆၂၉၃၂၀၄၀

ကန့်ကွက်နိုင်ပါသည်

ကျွန်ုပ်တို့၏မိတ်ဆွေတစ်ဦးက ဒေါ်ဖွားသန့်(ခ)ခင်ဖူးသန့် (ဘ)ဦးဘထွန်း ၁၂/ဗတထ(နိုင်)၀၁၃၅၃၀ ထံမှ ၎င်းလက်ရှိနေထိုင်ပြီး ၎င်းတစ်ဦးတည်းပိုင်ဆိုင်သော ရန်ကုန်မြို့၊ ဗိုလ်တထောင်မြို့နယ်၊ (၉)ရပ်ကွက်၊ ဗိုလ်မြတ်ထွန်းလမ်း (ခရစ်လမ်း)၊ အိမ်အမှတ်(၁၉၉)၊ အခန်းအမှတ် (၆)၊ ပထမထပ်၊ ယာဘက်အခန်းနှင့်တကွ အခန်းနှင့်ပတ်သက်သော အကျိုးခံစားခွင့် အရပ်ရပ်တို့ကို အပြီးအပိုင်ဝယ်ယူရန်အတွက် တန်ဖိုးငွေတစ်စိတ်တစ်ဒေသကို ပေးချေထားပြီးဖြစ်ရာ ကန့်ကွက်လိုသူများရှိပါက ဤရက်မှတစ်ပတ်အတွင်း ခိုင်လုံသောအထောက်အထားများဖြင့် ကျွန်ုပ်တို့ထံ ကန့်ကွက်နိုင်ပါကြောင်းနှင့် ကန့်ကွက်သူမရှိပါက အခန်းအရောင်းအဝယ်ကိစ္စကို ပြီးဆုံးသည့်တိုင်အောင် ဆောင်ရွက်သွားမည်ဖြစ်ကြောင်း အသိပေး ကြေညာအပ်ပါသည်။

ညွှန်ကြားချက်အရ -

ဦးတင်ထွန်းB,A, (Law),LL.B	ဒေါ်တင်အေး (မစု) B.A.(Law),LL.B	ဒေါ်သွဲ့ဦးမွန် (ငယ်ငယ်) LL.B
တရားလွှတ်တော်ရှေ့နေ	တရားလွှတ်တော်ရှေ့နေ	တရားလွှတ်တော်ရှေ့နေ
(စဉ်-၂၃၀၉) (၆-၁-၁၆၈၂)	(စဉ်-၇၄၈၁) (၁၅-၅-၂၀၀၇)	(စဉ်-၈၉၂၀) (၂၁-၃-၂၀၁၃)

အမှတ်(၃)၊ ကြံ့ခိုင်ရေးလမ်း၊ မြို့ သစ်အနောက်ရပ်ကွက်၊ သန်လျင်မြို့။ ဖုန်း-၀၉-၅၁၄၄၀၆၇၊ ၀၉-၅၁၄၃၆၄၄

ကန့်ကွက်နိုင်ပါသည်

ရန်ကုန်တိုင်းဒေသကြီး၊ အင်းစိန်မြို့နယ်၊ မြေတိုင်းရပ်ကွက်အမှတ် (၃၉/က)၊ မြေကွက်အမှတ်-(စ/၆၈ဏ)၊ နှစ် (၆၀) မြေငှားဂရန်၊ ဧရိယာအားဖြင့် ၀ ဒသမ ၇၃၂ ဧကရှိ မြေကွက်နှင့် ယင်းပေါ်တွင် ရန်ကုန်မြို့၊ အင်းစိန်မြို့နယ်၊ ဖော့ကန်ရပ်ကွက်၊ ဆန်းသစ်ဦးလမ်း၊ အမှတ်-၂၉ ဟုခေါ်တွင်သည့် မြေနှင့်မြေပေါ်ရှိ အကျိုးခံစားခွင့်ကို ရန်ကုန်မြို့တော် စည်ပင်သာယာရေးကော်မတီ၊ မြို့ပြစီမံကိန်းနှင့်မြေစီမံခန့်ခွဲမှုဌာနရှိ မြေစာရင်းမှတ်တမ်းတွင် ဒေါ်ဝင်းပပသောင်း(ခ) ဒေါ်ဝင်းဝင်းကျော်သောင်း ၁၂/ကမရ(နိုင်)၀၄၉၈၄၉ အမည်ဖြင့် တည်ရှိသောဂရန် မြေကွက်ဖြစ်ပါသည်။ မြေအမည်ပေါက်ထံမှ ကျွန်ုပ်၏မိတ်ဆွေက အထက်ဖော်ပြပါပစ္စည်းစာရင်းပါ မြေနှင့်မြေပေါ်ရှိ အကျိုးခံစားခွင့်အားလုံးကို ဝယ်ယူရန်အတွက် ရောင်းဖိုးငွေ၏ တစ်စိတ်တစ်ဒေသကို ပေးချေထားပြီးဖြစ်ပါသည်။

သို့ဖြစ်ပါ၍ ယင်းမြေနှင့် မြေပေါ်ရှိ အကျိုးခံစားခွင့် ပိုင်ဆိုင်မှုနှင့်ပတ်သက်၍ အရောင်းအဝယ်ကို ကန့်ကွက်လိုပါက ယနေ့ကြော်ငြာသည့်ရက်မှစ၍ (၇)ရက်အတွင်း ခိုင်လုံသောအထောက်အထားစာချုပ်စာတမ်း မူရင်းများနှင့်တကွ ကျွန်ုပ်ထံသို့ ကိုယ်တိုင်လာရောက်ကန့်ကွက်နိုင်ပါသည်။ သတ်မှတ်ရက်အတွင်း ကန့်ကွက်ချက်တစ်စုံတစ်ရာမရှိပါက အရောင်းအဝယ်ကိစ္စရပ်များကို ဥပဒေနှင့်အညီ ပြီးဆုံးသည်အထိ ဆက်လက်ဆောင်ရွက်သွားမည်ဖြစ်ကြောင်း အများသိစေရန် ကြေညာအပ်ပါသည်။

လွှဲအပ်ညွှန်ကြားချက်အရ -

ဦးအောင်ကျော်မိုး

(LL.B,D.B.L,D.M.L)

တရားလွှတ်တော်ရှေ့နေ(စဉ်-၃၁၉၀/၁၉၈၅)

အမှတ် (၁၅/ဇ)၊ မာလာမြိုင်လမ်း၊ ဘောက်ထော်၊ ၁၆-ရပ်ကွက်၊

ရန်ကင်းမြို့နယ်၊ ရန်ကုန်မြို့။

ဖခင်အမည်မှန်

မွန်ပြည်နယ်၊ ပေါင်မြို့နယ်၊ အထက-နတ်ကြီးချောင်ကျောင်း Grade-10 မှ မကြယ်စင်သန့်၏ ဖခင်အမည်မှန်မှာ ဦးတင်ဆွေ ၅/ပလန(နိုင်)၀၃၂၄၁၀ ဖြစ်ပါကြောင်း။

ဦးတင်ဆွေ

ယာဉ်မှတ်ပုံတင်စာအုပ် မိတ္တူလျှောက်ထားခြင်း

ယာဉ်အမှတ် 69W/45980 Zong Shen-110, M/C ယာဉ်လက်ဝယ် ရှိသူ ဦးပြည့်ဖြိုးကျော် ၉/မထလ(နိုင်) ၃၆၈၅၇၈ က (ကမ-၃)ပျောက်ဆုံး၍ မိတ္တူထုတ်ပေးရန် လျှောက်ထားလာပါသည်။ ကန့်ကွက်လိုပါက ခိုင်လုံသော အထောက်အထားများဖြင့် ကြော်ငြာသည့်ရက်မှ ရက် ၃၀ အတွင်း အောက်ဖော်ပြပါရုံးသို့ လူကိုယ်တိုင် လာရောက် ကန့်ကွက်နိုင်ပါသည်။

ကညန၊
ခရိုင်ရုံး(မန္တလေးတောင်ပိုင်း)
မန္တလေးမြို့

ယာဉ်မှတ်ပုံတင်စာအုပ် မိတ္တူလျှောက်ထားခြင်း

ယာဉ်အမှတ် 62W/65676 Honda Scoopy-110 ယာဉ်လက်ဝယ်ရှိသူ ဦးဇင်မင်းဖြိုး ၉/အမရ(နိုင်)၁၈၉၂၄၀ က (ကမ-၃)ပျောက်ဆုံး၍ မိတ္တူထုတ်ပေးရန် လျှောက်ထားလာပါသည်။ ကန့်ကွက်လိုပါက ခိုင်လုံသော အထောက်အထားများဖြင့် ကြော်ငြာသည့်ရက်မှ ရက် ၃၀ အတွင်း အောက်ဖော်ပြပါရုံးသို့ လူကိုယ်တိုင်လာရောက် ကန့်ကွက်နိုင်ပါသည်။

ကညန၊
ခရိုင်ရုံး(မန္တလေးမြောက်ပိုင်း)
မန္တလေးမြို့

ကန့်ကွက်နိုင်ကြောင်း အများသိစေရန် ကြေညာခြင်း

မန္တလေးတိုင်းဒေသကြီး၊ မိတ္ထီလာမြို့၊ မဟာစည်တိုးချဲ့ရပ်ကွက်အတွင်းရှိ မြေကွက်အမှတ်(၁၂၀)သည် မိတ္ထီလာမြို့၊ မြို့တိုးချဲ့ရပ်ကွက်ဖော်ထုတ်ရေးဦးစီးကော်မတီမှ တပ်ကြပ်ကြီးရစ်ချတ်/၃၆၀၈၂၈(ခမရ-၃၁၅)အား ချထားပေးခဲ့သော မြေကွက်ဖြစ်ပါသည်။ ယင်းမြေကွက်ပေါ်ရှိ မြေပေါ်မြေအောက်အကျိုးခံစားခွင့် အရပ်ရပ်တို့ကို လက်ရှိလက်ရောက်ပိုင်ဆိုင်သူ ဒေါ်နန်းသီတာဦး ၉/မထလ (နိုင်)၁၇၇၆၀၇ ထံမှ ကျွန်ုပ်၏မိတ်ဆွေ ဒေါ်မေဇင်လတ် ၈/မကန(နိုင်)၁၇၃၃၂၈ မှ ကာလတန်ဖိုးတစ်ရပ်ဖြင့် ၁၄-၇-၂၀၂၄ ရက်တွင် အပြီးအပိုင်ဝယ်ယူ ပိုင်ဆိုင်ခဲ့ပါသည်။ ယခုအခါ ကျွန်ုပ်၏မိတ်ဆွေ ဒေါ်မေဇင်လတ်မှ အဆိုပါမြေကွက် အမှတ်(၁၂၀)အား မိမိသာလျှင် တရားဝင်လက်ရှိ လက်ရောက်ပိုင်ဆိုင်သော မြေကွက်ဖြစ်ပြီး ယင်းမြေကွက်နှင့်ပတ်သက်၍ ကန့်ကွက်လိုသူများရှိပါက ဤကြော်ငြာပါသည့် ရက်မှစ၍ (၁၄)ရက်အတွင်း ခိုင်လုံသောအထောက်အထား စာရွက်စာတမ်းမူရင်းများဖြင့် ကျွန်ုပ်ထံသို့ လာရောက်ကန့်ကွက်နိုင်ပါကြောင်း အများသိစေရန် ကြေညာအပ်ပါသည်။

လွှဲအပ်ညွှန်ကြားသူ-	**လွှဲအပ်ညွှန်ကြားချက်အရ-**
ဒေါ်မေဇင်လတ်	**ဦးဇော်အောင်လွင် LL.B**
၈/မကန(နိုင်)၁၇၃၃၂၈	**တရားလွှတ်တော်ရှေ့နေ**
	စဉ်-၁၆၇၆၆ (၂၁-၁၂-၂၀၂၀)
	ဗိုလ်ချုပ်အောင်ဆန်းလမ်းမ၊ မဟာစည်တိုးချဲ့ရပ်
	မိတ္ထီလာမြို့။ ဖုန်း-၀၉-၄၄၂၀၀၃၅၃

သားအဖြစ်မှ အမွေပြတ်စွန့်လွှတ်ခြင်း

စစ်ကိုင်းတိုင်းဒေသကြီး၊ မုံရွာမြို့၊ အလုံ-စလွန်သာရပ်နေ ဦးအောင်ကျော်ငြိမ်း-ဒေါ်ခင်ထားတို့၏သား မောင်အောင်စိုးထက် ၅/မရန(နိုင်)၀၅၅၆၇၅ သည် မိဘများကို စိတ်ဆင်းရဲအောင်ပြုလုပ်ပါသဖြင့် ယနေ့မှစ၍ အမွေစား အမွေခံ သားအဖြစ်မှ စွန့်လွှတ်ကြောင်း ကြေညာအပ်ပါသည်။

ဦးအောင်ကျော်ငြိမ်း (၅/မရန(နိုင်)၀၃၉၄၂၂)

ဒေါ်ခင်ထား (၅/မရန(နိုင်)၀၁၉၂၂၅)

သမီးအဖြစ်မှ အမွေပြတ်စွန့်လွှတ်ခြင်း

စစ်ကိုင်းတိုင်းဒေသကြီး၊ မုံရွာမြို့၊ အင်းရွာသစ်ရပ်ကွက်နေ (ဦးကျောက်သန်း) ဒေါ်ခင်မာဌေးတို့၏သမီး မဆွေဇင်ဝင်း ၅/မရန(နိုင်)၂၀၅၈၈၉ သည် မိဘ၏ ဆုံးမမှုကို နာခံမှုမရှိဘဲ ၎င်း၏ဆန္ဒအလျောက် နေအိမ်မှ ဆင်းသွားပါသဖြင့် ယနေ့မှစ၍သမီးအဖြစ်မှ အမွေပြတ်စွန့်လွှတ်လိုက်သည်။ နောက်နောင် ၎င်းနှင့် ပတ်သက်သောကိစ္စအဝဝကို လုံးဝ(လုံးဝ) တာဝန်ယူဖြေရှင်းပေးမည် မဟုတ်ပါ။

မိခင်-ဒေါ်ခင်မာဌေး

ငွေချက်ထုတ်ရန်ဆင့်စာ

(တရားမကျင့်ထုံးဥပဒေအမိန့်-၅၊ နည်းဥပဒေ-၁ နှင့် ၅)

မြစ်ကြီးနားခရိုင်တရားရုံးတော်

၂၀၂၄ ခုနှစ်၊ တရားမကြီးမှုအမှတ်-၃၈

၁။ ဒေါ်မိမိုး နှင့် ဦးကံချား(ခ)ဒူရ်ကာပရာဆပ်

၂။ ဒေါ်မိစိုး

၃။ ဦးဘိုးတူ(ခ)ညီညီလွင်

၄။ ဒေါ်ခင်မိုးမြင့်

(တရားလိုများ) **(တရားပြိုင်)**

ကချင်ပြည်နယ်၊ မြစ်ကြီးနားမြို့၊ အမှတ်(၇၂၂)၊ ခေမာသီရိရပ်ကွက်နေ တရားပြိုင် ဦးကံချား(ခ)ဒူရ်ကာပရာဆပ် (ယခုနေရပ်လိပ်စာမသိ)သိစေရမည်။

သင့်အပေါ်၌ တရားလို ဒေါ်မိမိုး ပါ-၄ ဦးက "အမွေပုံပစ္စည်းစီမံခန့်ခွဲပေးစေလိုမှု" လျှောက်ထားစွဲဆိုချက်ရှိသည်ဖြစ်၍ သင်ကိုယ်တိုင်ဖြစ်စေ၊ ၎င်းအမှုနှင့် စပ်လျဉ်း၍ အရေးကြီးသည့် စကားအရပ်ရပ်တို့ကို ချေပပြောဆိုနိုင်သူ ကိုယ်စားလှယ်နှင့်ဖြစ်စေ၊ ရှေ့နေနှင့်ဖြစ်စေ၊ သို့တည်းမဟုတ် ၎င်းအမှုနှင့်စပ်ဆိုင်သည့် အချက်များကို ချေပပြောဆိုနိုင်သူ တစ်ဦးတစ်ယောက်၊ ၎င်းရှေ့နေနှင့်ပါစေ၍ဖြစ်စေ ၂၀၂၄ ခုနှစ်၊ ဩဂုတ်လ ၁၂ ရက် (၁၃၈၆ ခုနှစ်၊ ဝါခေါင်လဆန်း ၈ ရက်) မွန်းမတည့်မီ ၁၀ နာရီတွင် အထက်အမည်ပါသူ တရားလို၏ အဆိုလွှာကို ထုချေရှင်းလင်းရန် ရုံးတော်သို့ လာရောက်ရမည်။ ၎င်းအပြင် အထက်ပါနေ့ရက်တွင် သင်မလာရောက် ပျက်ကွက်ခဲ့လျှင် သင့်မျက်ကွယ်တွင် ငွေချက်များကို ထုတ်ပေးလိမ့်မည်။ ၎င်းအပြင် တရားလိုက ကြည့်ရှုလိုသည့် စာရွက်စာတမ်းများနှင့် သင်က ထုချေတင်ပြအမှီပြုလိုသည့် စာချုပ်စာတမ်း အစရှိသည်တို့ကို သင်နှင့်အတူ ယူဆောင်လာရမည်။ သို့မဟုတ် သင့်ကိုယ်စားလှယ် ရှေ့နေလက်တွင် ထည့်အပ်လိုက်ရမည်။ သင်ကထုချေလွှာ တင်သွင်းလိုလျှင် အမှုမဆိုင်မီလေးရက်က တင်သွင်းရမည်။

၂၀၂၄ ခုနှစ်၊ ဇူလိုင်လ ၁၁ ရက်တွင် ဤရုံးတံဆိပ် ရိုက်နှိပ်၍ ကျွန်ုပ်လက်မှတ်ရေးထိုး ထုတ်ပေးလိုက်သည်။

(စုစုမာ)
ဒုတိယခရိုင်တရားသူကြီး(၂)
မြစ်ကြီးနားခရိုင်တရားရုံး

အများသိစေရန်ကြေညာခြင်း

အထက်ပါအကြောင်းအရာနှင့်ပတ်သက်၍ ရှမ်းပြည်နယ်(အရှေ့ပိုင်း)၊ တာချီလိတ်ခရိုင်၊ တာချီလိတ်မြို့၊ မကာဟိုခမ်းရပ်ကွက်နေ ဒေါ်နန်းခမ်းချစ် ၁၃/တခလ(နိုင်)၀၀၅၂၄၈ မှ အောက်ပါအတိုင်း အများသိစေရန် ကြေညာအပ်ပါသည်-

ကျွန်မနှင့် (ဦးလေးရှဲန်)၏သမီး ဒေါ်အယ်လ်မာ(ခ)မအယ်လ်မာချိုပြုံး ၁၃/တခလ(နိုင်)၀၂၂၉၃၇ သည် မိဘ၏ဆိုဆုံးမမှုကိုမနာခံဘဲ ကိုယ်စိတ်ဆင်းရဲအောင် အကြိမ်ကြိမ်အခါခါပြုလုပ်နေပါသဖြင့် ၎င်းမှ ငွေလာချေးငှားခြင်း၊ ပစ္စည်းလာ ပေါင်ခြင်း၊ ပစ္စည်းလာရောင်းခြင်းတို့ကို မိတ်ဆွေများအနေဖြင့် လက်မခံရန် အသိပေးအပ်ပါသည်။ အကယ်၍ ဒေါ်အယ်လ်မာ(ခ)မအယ်လ်မာချိုပြုံး ကိစ္စနှင့်ပက်သက်၍ ပြဿနာတစ်စုံတစ်ရာပေါ်ပေါက်ပါက မိသားစု အသိုင်းအဝိုင်းနှင့် မသက်ဆိုင်သောကြောင့် တာဝန်ယူဖြေရှင်းပေးမည် မဟုတ်ကြောင်း ကြေညာအပ်ပါသည်။ **(မေးမြန်းခြင်းသည်းခံပါ)**

ကျွန်မ၏ ပိုင်ဆိုင်မှုနှင့်ပတ်သက်ပြီး မည်သူ့ကိုမှ ရောင်းချခြင်း၊ ပေါင်နှံခြင်း၊ ပေးကမ်းခြင်း၊ စွန့်လွှတ်ခြင်းမရှိကြောင်း အများသိစေရန် ကြေညာအပ် ပါသည်။

ဒေါ်နန်းခမ်းချစ် ၁၃/တခလ(နိုင်)၀၂၂၉၃၇

ယာဉ်မှတ်ပုံတင်စာအုပ် မိတ္တူလျှောက်ထားခြင်း

ယာဉ်အမှတ် 4L/6995 Volkswagen Tiguan, S/W(4x4)L ယာဉ်လက်ဝယ်ရှိသူ ဦးညွှန့်သိန်း ၁၂/မရက (နိုင်)၁၁၉၈၉၁ က (ကမ-၃) ပျောက်ဆုံး၍ မိတ္တူထုတ်ပေးရန် လျှောက်ထားလာပါသည်။ ကန့်ကွက်လိုပါက ခိုင်လုံသော အထောက်အထားများဖြင့် ကြော်ငြာသည့်ရက်မှ ရက် ၃၀ အတွင်း အောက်ဖော်ပြပါ ရုံးသို့ လူကိုယ်တိုင် လာရောက် ကန့်ကွက်နိုင်ပါသည်။

ကညန၊ ခရိုင်ရုံး
(ရန်ကုန်အနောက်ပိုင်းရုံး)

ယာဉ်မှတ်ပုံတင်စာအုပ် မိတ္တူလျှောက်ထားခြင်း

ယာဉ်အမှတ် ၇၆ယ/၆၇၂၄၆ ယာဉ်လက်ဝယ်ရှိသူ ဦးကျော်မောင်လွင် ၁၀/ကထန(နိုင်)၀၈၁၀၇၄ က (ကမ-၃)ပျောက်ဆုံး၍ မိတ္တူထုတ်ပေးရန် လျှောက်ထားလာပါသည်။ ကန့်ကွက်လိုပါက ခိုင်လုံသော အထောက်အထားများဖြင့် ကြော်ငြာသည့်ရက်မှ ရက် ၃၀ အတွင်း အောက်ဖော်ပြပါရုံးသို့ လူကိုယ်တိုင် လာရောက်ကန့်ကွက်နိုင်ပါသည်။

ကညန၊ ပြည်နယ်ဦးစီးမှူးရုံး
မော်လမြိုင်မြို့

ယာဉ်မှတ်ပုံတင်စာအုပ် မိတ္တူလျှောက်ထားခြင်း

ယာဉ်အမှတ် ၁၃ယ/၈၇၈၇၉ ယာဉ်လက်ဝယ်ရှိသူ ဦးရဲဝင်းထွန်း ၇/ပတန(နိုင်)၀၈၉၈၁၄ က (ကမ-၃) ပျောက်ဆုံး၍ မိတ္တူထုတ်ပေးရန် လျှောက်ထားလာပါသည်။ ကန့်ကွက်လိုပါက ခိုင်လုံသော အထောက်အထားများဖြင့် ကြော်ငြာသည့်ရက်မှ ရက် ၃၀ အတွင်း အောက်ဖော်ပြပါ ရုံးသို့ လူကိုယ်တိုင် လာရောက် ကန့်ကွက်နိုင်ပါသည်။

ကညန၊ ပြည်နယ်ဦးစီးမှူးရုံး
မော်လမြိုင်မြို့

ယာဉ်မှတ်ပုံတင်စာအုပ် မိတ္တူလျှောက်ထားခြင်း

ယာဉ်အမှတ် ၅၆ယ/၆၄၃၅၅ ယာဉ်လက်ဝယ်ရှိသူ ဦးဖြိုးဝေအောင် ၁၀/ပမန(နိုင်)၂၃၇၂၆၂ က (ကမ-၃) ပျောက်ဆုံး၍ မိတ္တူထုတ်ပေးရန် လျှောက်ထားလာပါသည်။ ကန့်ကွက်လိုပါက ခိုင်လုံသော အထောက်အထားများဖြင့် ကြော်ငြာသည့်ရက်မှ ရက် ၃၀ အတွင်း အောက်ဖော်ပြပါ ရုံးသို့ လူကိုယ်တိုင် လာရောက် ကန့်ကွက်နိုင်ပါသည်။

ကညန၊ ပြည်နယ်ဦးစီးမှူးရုံး
မော်လမြိုင်မြို့

ကန့်ကွက်နိုင်ပါကြောင်း အသိပေးကြေညာခြင်း

ကသာမြို့၊ ပတ္တမြားရပ်ကွက်၊ ကွင်း/အကွက်နှင့်အမည် (၂၁/ပတ္တမြား)၊ မြေကွက်အမှတ် (၈၈/၁၁၉/၁၂၀)၊ ဦးပိုင်အမှတ်(၆၉)၊ မြေဧရိယာ ၀ ဒသမ ၂၂၀ ဧကရှိသော မြေကွက်အား ကသာမြို့၊ ပတ္တမြားရပ်ကွက်နေ ဦးသန်းကို ၅/ကသန(နိုင်) ၀၅၃၆၀၀ (ဘ)ဦးအေးမောင်မှ မြေငှားဂရန်အသစ် ထုတ်ပေးနိုင်ရေး လျှောက်ထားလာပါသဖြင့် ကန့်ကွက်လိုသူများရှိပါက ကသာမြို့နယ်အထွေထွေအုပ်ချုပ်ရေးဦးစီးဌာနသို့ကြေညာချက်ပါရှိသည့်ရက်မှစ၍ (၁၅)ရက်အတွင်း သက်ဆိုင်ရာစာရွက်စာတမ်း အထောက်အထားမူရင်းများတင်ပြ၍ လာရောက်ကန့်ကွက်နိုင်ပါကြောင်း ကြေညာအပ်ပါသည်။

ကသာမြို့နယ်အထွေထွေအုပ်ချုပ်ရေးဦးစီးဌာန

ကန့်ကွက်နိုင်ပါကြောင်း အသိပေးကြေညာခြင်း

ကသာမြို့၊ ပတ္တမြားရပ်ကွက်၊ ကွင်း/အကွက်နှင့်အမည်(၁၉/ပတ္တမြား)၊ မြေဧရိယာ ၀ ဒသမ ၀၈၀ ဧကရှိသော မြေကွက်အား ကသာမြို့၊ ပတ္တမြားရပ်ကွက်နေ ဦးအောင်သိန်း ၅/စကန(နိုင်)၁၉၇၈၄၂ (ဘ)ဦးအောင်ခင်မှ မြေငှားဂရန်အသစ် ထုတ်ပေးနိုင်ရေး လျှောက်ထားလာပါသဖြင့် ကန့်ကွက်လိုသူများရှိပါက ကသာမြို့နယ်အထွေထွေအုပ်ချုပ်ရေးဦးစီးဌာနသို့ ကြေညာချက်ပါရှိသည့်ရက်မှစ၍ (၁၅)ရက် အတွင်း သက်ဆိုင်ရာ စာရွက်စာတမ်းအထောက်အထားမူရင်းများ တင်ပြ၍ လာရောက်ကန့်ကွက်နိုင်ပါကြောင်း ကြေညာအပ်ပါသည်။

ကသာမြို့နယ်အထွေထွေအုပ်ချုပ်ရေးဦးစီးဌာန

ကန့်ကွက်နိုင်ပါကြောင်း အသိပေးကြေညာခြင်း

ကသာမြို့၊ ပတ္တမြားရပ်ကွက်၊ ကွင်း/အကွက်အမှတ်နှင့်အမည်(၁၈/ပတ္တမြား)၊ မြေကွက်အမှတ် (၃၃၅)၊ ဦးပိုင်အမှတ်(၂၇၆)၊ မြေဧရိယာ ၀ ဒသမ ၀၈၀ ဧကရှိသော မြေကွက်အား ကသာမြို့၊ ပတ္တမြားရပ်ကွက်နေ ဦးမင်းဝေ ၅/ကသန(နိုင်)၀၅၁၁၀၅ (ဘ)ဦးမြင့်ဝေမှ မြေငှားဂရန်အသစ်ထုတ်ပေးနိုင်ရေး လျှောက်ထားလာပါသဖြင့် ကန့်ကွက်လိုသူများရှိပါက ကသာမြို့နယ်အထွေထွေအုပ်ချုပ်ရေးဦးစီးဌာနသို့ ကြေညာချက်ပါရှိသည့်ရက်မှစ၍ (၁၅)ရက်အတွင်း သက်ဆိုင်ရာစာရွက် စာတမ်း အထောက်အထားမူရင်းများတင်ပြ၍ လာရောက်ကန့်ကွက်နိုင်ပါကြောင်း ကြေညာ အပ်ပါသည်။

ကသာမြို့နယ်အထွေထွေအုပ်ချုပ်ရေးဦးစီးဌာန

ကန့်ကွက်နိုင်ကြောင်းအသိပေးကြေညာခြင်း

ကသာမြို့၊ ပတ္တမြားရပ်ကွက်၊ ကွင်း/အကွက်အမှတ်နှင့်အမည်(၁၉/ပတ္တမြား)၊ မြေကွက်အမှတ် (၁၃၇)၊ ဦးပိုင်အမှတ်(၂၄၉)၊ မြေဧရိယာ ၀ ဒသမ ၀၈၀ ဧကရှိသော မြေကွက်အား ကသာမြို့၊ ပတ္တမြားရပ်ကွက်နေ ဦးခင်မောင်ဦး ၅/ကသန(နိုင်) ၀၀၀၆၃၆ (ဘ)ဦးစံမြမှ မြေငှားဂရန်အသစ် ထုတ်ပေးနိုင်ရေး လျှောက်ထားလာပါသဖြင့် ကန့်ကွက်လိုသူများရှိပါက ကသာမြို့နယ်အထွေထွေအုပ်ချုပ်ရေးဦးစီးဌာနသို့ ကြေညာချက်ပါရှိသည့်ရက်မှစ၍ (၁၅)ရက်အတွင်း သက်ဆိုင်ရာ စာရွက်စာတမ်း အထောက်အထားမူရင်းများတင်ပြ၍ လာရောက်ကန့်ကွက်နိုင်ပါကြောင်း ကြေညာအပ်ပါသည်။

ကသာမြို့နယ်အထွေထွေအုပ်ချုပ်ရေးဦးစီးဌာန

ကြော်ငြာစာ

မန္တလေးမြို့၊ အောင်မြေသာစံမြို့နယ်၊ ပြည်လုံးချမ်းသာရပ်ကွက်၊ အကွက်အမှတ်(၅၂)၊ ဦးပိုင်အမှတ် ၇၁-ခ(ခဲစင်း)၊ ၁၂ လမ်းနှင့် ၁၃ လမ်းကြား၊ ၈၁ လမ်းနှင့် ၈၂ လမ်းကြားရှိ ဒေါ်တင်လှ အမည်ပေါက် ဂရန်မြေကွက်အား (ဖခင်)ဦးကိုကိုလေး (ခ) ဦးအောင်ကိုလေး (ခ) ဦးမောင်ကို၊ (မိခင်) ဒေါ်တင်လှ၊ (သား) ဦးခင်မောင်အေး (မိဘထက်စောစွာ၍ကွယ်လွန်)၊ မငယ်ငယ်ထွေး(ကွယ်လွန်)တို့ အသီးသီးကွယ်လွန်၍ အမွေဆက်ခံပိုင်ဆိုင်ကြောင်းစာချုပ်အမှတ် (၅၆၃၄/၂၀၁၁)ဖြင့် အမွေဆက်ခံခဲ့သည့် ဦးခင်မောင်ဝင်း၊ မယမင်းအေး(ခ)မသီတာအေး၊ ဒေါ်ခင်တုတ်၊ ဒေါ်ခင်သင်း၊ ဒေါ်ခင်မမတို့(၅)ဦးအနက် ဦးခင်မောင်ဝင်း ပါ(၃)ဦးထံမှ မှတ်ပုံတင်စွန့်လွှတ်စာချုပ်အမှတ်(၂၉၅၉/၂၀၁၂)ဖြင့် စွန့်လွှတ်ခြင်းကို လက်ခံသူ ဒေါ်ခင်သင်း၊ ဒေါ်ခင်မမတို့ (၂)ဦးအနက် ဒေါ်ခင်သင်းထံမှ မှတ်ပုံတင်စွန့်လွှတ်စာချုပ်အမှတ်(၃၉၁၅/၂၀၁၂)ဖြင့် စွန့်လွှတ်ခြင်းကို ဒေါ်ခင်မမက လက်ခံခဲ့ပါသည်။ စွန့်လွှတ်လက်ခံသူ(ဇနီး) ဒေါ်ခင်မမကွယ်လွန်၍ အမွေဆက်ခံပိုင်ဆိုင်ကြောင်း စာချုပ်အမှတ်(၄၂၁၄/၂၀၂၂) ဖြင့် အမွေဆက်ခံခဲ့သည့် ခင်ပွန်းဖြစ်သူ ဦးကျော်စံဝင်း ၉/မရတ(နိုင်)၀၆၅၉၁၈၈က အမှုတွဲအမှတ် (၂၁၅၂/၂၀၂၄-၂၀၂၅)ဖြင့် ဦးပိုင်ခွဲ/အမည်ပြောင်း လျှောက်ထားလာပါသည်။ ကန့်ကွက်လိုပါက ခိုင်လုံသော အထောက်အထားများ၊ မှတ်ပုံတင်စာချုပ်စာတမ်းများ၊ တရားရုံးဒီကရီများဖြင့် (၁၄)ရက်အတွင်း ကန့်ကွက်နိုင်ပါသည်။

မြို့ပြစီမံကိန်းနှင့် မြေစီမံခန့်ခွဲမှုဌာန၊မန္တလေးမြို့တော်စည်ပင်သာယာရေးကော်မတီ

ယာဉ်မှတ်ပုံတင်စာအုပ် မိတ္တူလျှောက်ထားခြင်း

ယာဉ်အမှတ် 42W/73814 Honda Scoopy 110 ယာဉ်လက်ဝယ်ရှိသူ New Haven 9 Co.,Ltd က (ကမ-၃) ပျောက်ဆုံး၍ မိတ္တူထုတ်ပေးရန် လျှောက်ထားလာပါသည်။ ကန့်ကွက်လိုပါက ခိုင်လုံသော အထောက်အထားများဖြင့် ကြော်ငြာသည့်ရက်မှ ရက် ၃၀ အတွင်း အောက်ဖော်ပြပါ ရုံးသို့ လူကိုယ်တိုင် လာရောက် ကန့်ကွက်နိုင်ပါသည်။

ကညန၊ ခရိုင်ရုံး
(မန္တလေးမြောက်ပိုင်း)
မန္တလေးမြို့

ယာဉ်မှတ်ပုံတင်စာအုပ် မိတ္တူလျှောက်ထားခြင်း

ယာဉ်အမှတ် 9V/33464 Trawlergi (Lifan), F/T(4x2)L ယာဉ်လက်ဝယ်ရှိသူ Phyo Wai Shan Co.,Ltd က (ကမ-၃)ပျောက်ဆုံး၍ မိတ္တူထုတ်ပေးရန် လျှောက်ထားလာပါသည်။ ကန့်ကွက်လိုပါက ခိုင်လုံသော အထောက်အထားများဖြင့် ကြော်ငြာသည့်ရက်မှ ရက် ၃၀ အတွင်း အောက်ဖော်ပြပါရုံးသို့ လူကိုယ်တိုင်လာရောက် ကန့်ကွက် နိုင်ပါသည်။

ကညန၊ ခရိုင်ရုံး
(မန္တလေးမြောက်ပိုင်း)
မန္တလေးမြို့

ယာဉ်မှတ်ပုံတင်စာအုပ် မိတ္တူလျှောက်ထားခြင်း

ယာဉ်အမှတ် 5W/04566 Honda Dream ယာဉ်လက်ဝယ်ရှိသူ ဦးအောင်ဖေ ၉/မရမ(နိုင်)၀၃၈၉၀၃ က (ကမ-၃)ပျောက်ဆုံး၍ မိတ္တူထုတ်ပေးရန် လျှောက်ထားလာပါသည်။ ကန့်ကွက်လိုပါက ခိုင်လုံသော အထောက်အထားများဖြင့် ကြော်ငြာသည့်ရက်မှ ရက် ၃၀ အတွင်း အောက်ဖော်ပြပါရုံးသို့ လူကိုယ်တိုင် လာရောက်ကန့်ကွက်နိုင်ပါသည်။

ကညန၊ ခရိုင်ရုံး
(မန္တလေးမြောက်ပိုင်း)
မန္တလေးမြို့

ယာဉ်မှတ်ပုံတင်စာအုပ် မိတ္တူလျှောက်ထားခြင်း

ယာဉ်အမှတ် 67W/13462 Super Anbo-125, M/C ယာဉ်လက်ဝယ်ရှိသူ Khwar Nyo Co.,Ltd က (ကမ-၃) ပျောက်ဆုံး၍ မိတ္တူထုတ်ပေးရန် လျှောက်ထားလာပါသည်။ ကန့်ကွက်လိုပါက ခိုင်လုံသော အထောက်အထားများဖြင့် ကြော်ငြာသည့်ရက်မှ ရက် ၃၀ အတွင်း အောက်ဖော်ပြပါ ရုံးသို့ လူကိုယ်တိုင် လာရောက် ကန့်ကွက်နိုင်ပါသည်။

ကညန၊ ခရိုင်ရုံး
(မန္တလေးတောင်ပိုင်း)
မန္တလေးမြို့

ကြော်ငြာစာ

မန္တလေးမြို့၊ အောင်မြေသာစံမြို့နယ်၊ သီရိမာလာအရှေ့ရပ်ကွက်၊ အကွက်အမှတ် ၁၉၁၊ ဦးပိုင်အမှတ် ၂၇/၈၇ x ၈၈ ကြား၊ ၂၂ x ၂၃ ကြားရှိ ဘိုးဘမြေကွက် အမည်ပေါက်သူ ဒေါ်မလေး ၉/အမဇ(နိုင်)၀၁၃၀၅၇ က ဘိုးဘ စာအုပ်တင်ပြ၍ မှတ်ပုံတင်အရောင်းအဝယ်စာချုပ် ချုပ်ဆိုရန်အတွက် မြေပုံ၊ မြေရာဇဝင်ရေးကူးခွင့်ပြုပါရန် လျှောက်ထားလာပါသည်။ ကန့်ကွက်လိုပါက ခိုင်လုံသောအထောက်အထားများ၊ မှတ်ပုံတင် စာချုပ်စာတမ်းများ၊ တရားရုံးဒီကရီများဖြင့် (၁၄)ရက်အတွင်း ကန့်ကွက်နိုင်ပါသည်။

မြို့ပြစီမံကိန်းနှင့် မြေစီမံခန့်ခွဲမှုဌာန
မန္တလေးမြို့တော်စည်ပင်သာယာရေးကော်မတီ

အများသိစေရန် ကြေညာချက်

သာစည်မြို့၊ အမှတ်(၁)ရပ်ကွက်၊ အကွက်အမှတ်နှင့်အမည်(၁-က/သီရိမင်္ဂလာ)၊ ဦးပိုင် အမှတ်(၆/ဃ+၆/ဖ)၊ မြေဧရိယာ ၀ ဒသမ ၁၉၇ဧကရှိ မြေကွက်သည် ဦးသက်နိုင် ၉/ပမန(နိုင်)၁၁၇၁၉၂ မှ လွှန်ခဲ့သော(၁)ကျော်မှစ၍ ယနေ့အထိ နေထိုင်လျက်ရှိသည်မှာ မှန်ကန်ပါကြောင်း ကျမ်းကျိန်ဆိုပြီးနောက် မြို့နယ်စာချုပ်စာတမ်းမှတ်ပုံတင်ရုံးတွင် ၂၅-၆-၂၀၂၄ ရက်၌ မှတ်ပုံတင်အမှတ် (၁၀/၂၀၂၄) ဖြင့် မှတ်ပုံတင်၍ မြေငှားဂရန်အသစ် လျှောက်ထားလာမှုနှင့်ပတ်သက်ပြီး ကန့်ကွက်လိုသူများရှိပါက ခိုင်လုံသောစာရွက်စာတမ်း အထောက်အထားများနှင့်အတူ ကြော်ငြာပါသည့်ရက်မှစ၍ (၁၅)ရက်အတွင်း ခရိုင်အုပ်ချုပ်ရေးမှူး၊ ခရိုင်အထွေထွေအုပ်ချုပ်ရေးဦးစီးဌာနသို့ လာရောက်ကန့်ကွက်နိုင်ပါကြောင်းနှင့် ကန့်ကွက်သူမရှိပါက ဥပဒေလုပ်ထုံးလုပ်နည်းများနှင့်အညီ ဆက်လက်ဆောင်ရွက်သွားမည်ဖြစ်ပါကြောင်း ကြေညာလိုက်သည်။

ခရိုင်အထွေထွေအုပ်ချုပ်ရေးဦးစီးဌာန၊ မိတ္ထီလာခရိုင်

ရန်ကုန်တိုင်းဒေသကြီး၊ တာမွေမြို့နယ်၊ ကျားကွက်သစ်ရပ်ကွက်၊ ဘယသုဒ္ဓိလမ်း၊ အမှတ်(၂၈)ဟုခေါ်တွင်သော (၂)ခန်းတွဲ (၆)ထပ်တိုက်၏ ၅-လွှာ(ဘီ)၊ (တိုက်ရှေ့မျက်နှာမှုလျှင်-ညာဘက်)၊ အကျယ်အဝန်း (၁၂ ပေခွဲ x ၆ပေ ၅၀)ရှိ တိုက်ခန်းနှင့်ပတ်သက်၍ ကန့်ကွက်နိုင်ကြောင်း အသိပေးကြေညာခြင်း

အထက်ပါလိပ်စာဖြစ်သည့်တိုက်ခန်းကို အရပ်ကတိစာချုပ်အဆက်စပ်ဖြင့် ဝယ်ယူထားပြီး လက်ရှိလက်ရောက်ပိုင်ဆိုင်ကာ ရောင်းချပိုင်ခွင့်ရှိသည်ဟု အဆိုပြုသူ ဦးသူရိန်ဝင်း ၇/ဒဥန(နိုင်)၁၁၉၈၂၂ ထံမှ ကျွန်ုပ်တို့၏မိတ်ဆွေ ဒေါ်အိအိခိုင် ၁၂/တမန(နိုင်)၀၉၅၂၈၄က အပြီးအပိုင်ဝယ်ယူရန် စရန်ငွေပေးချေထားပြီး ဖြစ်ပါသည်။ ၎င်းအရောင်းအဝယ်ပြုလုပ်သည့်တိုက်ခန်းနှင့်ပတ်သက်၍ ပိုင်ရေးဆိုင်ခွင့်ရှိသူများ၊ ကန့်ကွက်လိုသူများ ရှိပါက ဤကြော်ငြာပါသည့်ရက်မှစ၍ ခုနစ်ရက်အတွင်း ကျွန်ုပ်တို့ထံသို့ ခိုင်လုံသောစာချုပ်စာတမ်း အထောက်အထားမူရင်းများဖြင့် လာရောက်ကန့်ကွက်နိုင်ပါကြောင်းနှင့် သတ်မှတ်ရက်အတွင်း ကန့်ကွက်သူမရှိပါက အဆိုပါ တိုက်ခန်းအရောင်းအဝယ်အား ဥပဒေနှင့်အညီ အပြီးသတ် စာချုပ်ချုပ်ဆိုကာ ဆက်လက်ဆောင်ရွက်သွားမည်ဖြစ်ကြောင်း အများသိစေရန် အသိပေး ကြော်ငြာအပ်ပါသည်။

လွှဲအပ်ညွှန်ကြားချက်အရ-
ဦးဘူမောင်(LL.B)(စဉ်-၂၂၇၄၇) ဒေါ်ဖြိုးဖြိုးအောင်(LL.B)(စဉ်-၄၈၄၃၁)
အထက်တန်းရှေ့နေများ
အမှတ်(၅/၁၁)၊ ဘီ(မြေညီ)၊ ဖျိုင်းရေအိုးစင်လမ်း၊ တာမွေမြို့နယ်၊ ရန်ကုန်မြို့။
ဖုန်း-၀၉-၅၁၁၈၀၀၀၇၊ ၀၉-၅၁၁၅၉၉၀၊ ၀၉-၅၁၈၃၅၆၉

ပတ်စ်ပို့ပျောက်

ကျွန်မ မဖြိုးဖြိုးမာ ၅/ခဥန(နိုင်)၀၉၂၆၉၈ ၏ ပတ်စ်ပို့နံပါတ်(မမှတ်မိ)မှာ ပျောက်ဆုံးသွားပါသဖြင့် တွေ့ရှိပါက အကြောင်းကြားပေးပါရန်။

ဖုန်း-၀၉-၄၅၅၉၃၂၅၅၃

ဖခင်အမည်မှန်

ရန်ကုန်တိုင်းဒေသကြီး၊ အရှေ့ဒဂုံ၊ အ.ထ.က(၂) Grade-12 မှ မောင်သီဟရဲရင့်နှင့် မယဉ်ငြိမ်းစံ အ.ထ.က(၂) Grade-9 တို့၏ ဖခင်အမည်မှန်မှာ (ဦးခင်ဦး) ဖြစ်ပါသည်။

ကန့်ကွက်နိုင်ကြောင်း ကြေညာခြင်း

နေပြည်တော်၊ ပျဉ်းမနားမြို့နယ်၊ ရွာကောက်ရပ်ကွက်၊ မြေတိုင်းရပ်ကွက်အမှတ်၊ ၃၁-ပေါင်းလောင်း-၁၊ ဦးပိုင်/မြေကွက်အမှတ်(၄၂၈/၈၃၇)၊ ဧရိယာ ၀ ဒသမ ၀၅၅ ဧကရှိဦးအောင်ရွှေအမည်ပေါက် ပါမစ်မြေကွက်အား ဦးနေလင်းထိုက် ၉/ပမန(နိုင်)၁၄၀၀၇၁ မှ မြို့မြေတိုးချဲ့ရေးကော်မတီသို့ ပေးသွင်းထားသည့် ဝိုင်းကွက်တန်ဖိုးငွေသွင်းပြေစာ၊ အရောင်းအဝယ်စာချုပ်၊ ကျမ်းကျိန်ဆိုချက်၊ နိုင်ငံသားစိစစ်ရေး ကတ်၊ အိမ်ထောင်စုလူဦးရေစာရင်း မူရင်းများတင်ပြပြီး အဆောက်အအုံဆောက်လုပ်ခွင့်တင်ပြရန်အတွက် မြေပုံ/မြေရာဇဝင်ရေးကူးခွင့် လျှောက်ထားလာပါသဖြင့် ကန့်ကွက်လိုသူများအနေဖြင့် တရားဝင်ပိုင်ဆိုင်မှု စာချုပ်စာတမ်းများ၊ တရားရုံးအမိန့်ဒီကရီများအထောက် အထားခိုင်လုံစွာတင်ပြ၍ နေပြည်တော်စည်ပင်သာယာရေးကော်မတီ၊ မြို့ပြစီမံကိန်းနှင့်မြေစီမံခန့်ခွဲမှုဌာနသို့ ဤကြေညာချက်ပါရှိသည့်ရက်မှစ၍ (၁၅)ရက်အတွင်း လာရောက်ကန့်ကွက်နိုင်ကြောင်းနှင့် သတ်မှတ်ကာလအတွင်း ကန့်ကွက်မှုမရှိပါက ဌာန၏ လုပ်ထုံးလုပ်နည်းများနှင့်အညီ မြေပုံ/မြေရာဇဝင်ရေးကူးခွင့် လျှောက်ထားလာမှုအား ဆက်လက်ဆောင်ရွက်ပေးသွားမည်ဖြစ်ကြောင်း ကြေညာလိုက်သည်။

မြို့ပြစီမံကိန်းနှင့် မြေစီမံခန့်ခွဲမှုဌာန
နေပြည်တော်စည်ပင်သာယာရေးကော်မတီ

ကန့်ကွက်နိုင်ကြောင်းကြေညာခြင်း

နေပြည်တော်၊ ဥတ္တရသီရိမြို့နယ်၊ ရတနာသိဒ္ဓိရပ်ကွက်၊ မြေတိုင်းရပ်ကွက် အမှတ် ၄/ဥတ္တရသီရိအနောက်ရပ်၊ မ ပြေကွက်အမှတ် (ဥ-၃၂၅၆)၊ မြေဧရိယာ ၀ ဒသမ ၂၃၆ ဧက၊ နှစ်(၃၀)မြေငှားစာချုပ် မြေကွက်၏အမည်ပေါက် ဦးညဏ်ဝင်း (ဘ)ဦးခင်အေး ၁၂/ရကန(နိုင်) ၀၆၀၄၀၁ ကွယ်လွန်သွားပါသဖြင့် တရားဝင်အမွေဆက်ခံခွင့်ရှိသော ဇနီးဖြစ်သူ ဒေါက်တာဝါဝါမောင် (ဘ) ဦးမောင်မောင် ၅/မရန(နိုင်)၀၂၉၄၂၁ ၏အမည်ဖြင့် အမွေဆက်ခံပိုင်ဆိုင်ကြောင်း ကြေညာစာချုပ်ချုပ်ဆိုရန်အတွက် မြေပုံ/မြေရာဇဝင်ရေးကူးခွင့် လျှောက်ထားလာပါသဖြင့် ကန့်ကွက်လိုသူများအနေဖြင့် တရားဝင်ပိုင်ဆိုင်မှုစာချုပ်စာတမ်းများ၊ တရားရုံးအမိန့်ဒီကရီများ အထောက်အထားခိုင်လုံစွာ တင်ပြ၍ နေပြည်တော်စည်ပင်သာယာရေးကော်မတီ၊ မြို့ပြစီမံကိန်းနှင့်မြေစီမံခန့်ခွဲမှုဌာနသို့ ဤကြေညာချက်ပါရှိသည့်ရက်မှစ၍ (၁၅)ရက်အတွင်း လာရောက် ကန့်ကွက်နိုင်ကြောင်းနှင့် သတ်မှတ်ကာလအတွင်း ကန့်ကွက်မှုမရှိပါက ဌာန၏ လုပ်ထုံးလုပ်နည်းများနှင့်အညီ မြေပုံ/မြေရာဇဝင်ရေးကူးခွင့် လျှောက်ထားလာမှုအား ဆက်လက်ဆောင်ရွက်ပေးသွားမည်ဖြစ်ကြောင်း ကြေညာလိုက် သည်။

မြို့ပြစီမံကိန်းနှင့်မြေစီမံခန့်ခွဲမှုဌာန
နေပြည်တော်စည်ပင်သာယာရေးကော်မတီ

ပိုးသတ်ဆေးကုန်သွယ်မှုအမည် ပြောင်းလဲခြင်းအတွက် အသိပေးကြေညာခြင်း

ပြည်ပထုတ်လုပ်သူ **Zibo NAB Agrochemicals Limited** မှ မြန်မာနိုင်ငံပိုးသတ်ဆေးမှတ်ပုံတင်အဖွဲ့တွင် မှတ်ပုံတင်ထားသော အောက်ဖော်ပြပါ စာရင်းရှိ ဆေးပစ္စည်းအား **Gold & Super Co., Ltd** သို့ ကုန်သွယ်မှုအမည်ပြောင်းလဲ၍ တင်သွင်းဖြန့်ဖြူး ရောင်းချသွားမည်ဖြစ်ပါသည်။

စဉ်	မူလကုန်သွယ်မှုအမည်	ကုန်သွယ်မှုအမည်အသစ်	အဆိပ်ရှိပစ္စည်း	မှတ်ပုံတင်အမျိုးအစား	မှတ်ပုံတင်အမှတ်
1.	Tetking	Super Pyaung	Atrazine 20%+ Mesotrione 7% + Nicosulfuron 3%OD	Provisional Reg:	P2023–5391

သို့ဖြစ်ပါ၍ အဆိုပါ ပိုးသတ်ဆေး ကုန်သွယ်မှုအမည် ပြောင်းလဲခြင်းကို ကန့်ကွက်လိုပါက တွဲဖက်အတွင်းရေးမှူး မြန်မာနိုင်ငံ ပိုးသတ်ဆေးမှတ်ပုံတင် အဖွဲ့အနောက်ကြို့ကုန်း၊ အင်းစိန်မြို့နယ်သို့ နှစ်ပတ်အတွင်း လာရောက်ကန့်ကွက်နိုင်ပါကြောင်း ကြေညာအပ်ပါသည်။

Gold & Super Co., Ltd (လိပ်စာ – ၄၃ လမ်းနှင့် ၅၇ လမ်းထောင့်၊ ရဲမွန်တောင်ရပ်ကွက်၊ အမှတ် မ-၁၄/၁၊ မဟာအောင်မြေမြို့နယ် မန္တလေးမြို့၊ ဖုန်း – ၀၉-၄၀၃၇၂၃၈၅၄)

ယာဉ်မှတ်ပုံတင်စာအုပ် မိတ္တူလျှောက်ထားခြင်း

ယာဉ်အမှတ် 18U/8316 လက်ဝယ်ရှိသူ ဦးဇော်လင်း ၇/ပခန(နိုင်)၃၆၉၄၀၆ က (ကမ-၃) ပျောက်ဆုံး၍ မိတ္တူထုတ်ပေးရန် လျှောက်ထားလာပါသည်။ ကန့်ကွက်လိုပါက ခိုင်လုံသောအထောက်အထားများဖြင့် ကြော်ငြာသည့်ရက်မှ ရက် ၃၀ အတွင်း အောက်ဖော်ပြပါရုံးသို့ လူကိုယ်တိုင် လာရောက်ကန့်ကွက်နိုင်ပါသည်။

ကညန၊ တိုင်းဒေသကြီး ဦးစီးမှူးရုံး (ပဲခူး)

ယာဉ်မှတ်ပုံတင်စာအုပ် မိတ္တူလျှောက်ထားခြင်း

ယာဉ်အမှတ် 72W/19578 Honda Wave 100 မော်တော်ဆိုင်ကယ် ယာဉ်လက်ဝယ်ရှိသူ ဦးဇင်လင်းအောင် ၁၄/လပတ (နိုင်) ၁၈၂၀၂၀ က (ကမ-၃) ပျောက်ဆုံး၍ မိတ္တူထုတ်ပေးရန် လျှောက်ထားလာပါသည်။ ကန့်ကွက်လိုပါက ခိုင်လုံသော အထောက်အထားများဖြင့် ကြော်ငြာသည့်ရက်မှ ရက် ၃၀ အတွင်း အောက်ဖော်ပြပါရုံးသို့ လူကိုယ်တိုင် လာရောက်ကန့်ကွက်နိုင်ပါသည်။

ကညန၊ ခရိုင်ရုံး (ဖျာပုံမြို့)

ယာဉ်မှတ်ပုံတင်စာအုပ် မိတ္တူလျှောက်ထားခြင်း

ယာဉ်အမှတ် AYY/34121 Honda Click 150 M/C ယာဉ်လက်ဝယ်ရှိသူ ဦးကျော်ဇေယျ ၁၄/မမက(နိုင်) ၂၄၄၄၀၀ က (ကမ-၃) ပျောက်ဆုံး၍ မိတ္တူထုတ်ပေးရန် လျှောက်ထားလာပါသည်။ ကန့်ကွက်လိုပါက ခိုင်လုံသော အထောက်အထားများဖြင့် ကြော်ငြာသည့်ရက်မှ ရက် ၃၀ အတွင်း အောက်ဖော်ပြပါရုံးသို့ လူကိုယ်တိုင် လာရောက်ကန့်ကွက်နိုင်ပါသည်။

ကညန၊ ခရိုင်ရုံး (ဖျာပုံမြို့)

ယာဉ်မှတ်ပုံတင်စာအုပ် မိတ္တူလျှောက်ထားခြင်း

ယာဉ်အမှတ် 73W/17791 Honda Scoopy 110 ယာဉ်လက်ဝယ်ရှိသူ ဒေါ်ခင်အုံးတင် ၅/တဆန (နိုင်) ၁၀၃၄၈၅ က (ကမ-၃) ပျောက်ဆုံး၍ မိတ္တူထုတ်ပေးရန် လျှောက်ထားလာပါသည်။ ကန့်ကွက်လိုပါက ခိုင်လုံသောအထောက်အထားများဖြင့် ကြော်ငြာသည့်ရက်မှ ရက် ၃၀ အတွင်း အောက်ဖော်ပြပါရုံးသို့ လူကိုယ်တိုင် လာရောက်ကန့်ကွက်နိုင်ပါသည်။

ကညန၊ ခရိုင်ရုံး ကလေးမြို့

ငြင်းချက်ထုတ်ရန်သမ္မန်စာ

တရားမကျင့်ထုံးဥပဒေအမိန့်-၅၊ နည်းဥပဒေ-၂၀
အုတ်ဖိုမြို့နယ်တရားရုံး
၂၀၂၄ ခုနှစ်၊ တရားမကြီးမှုအမှတ်-၅

ဒေါ်စန်းစန်းအေး **နှင့်** ၁။ ဒေါ်တင်နွဲ့
၂။ ဦးရဲလင်း
၃။ ဒေါ်စန်းစန်းမော်

(တရားလို) (တရားပြိုင်များ)

ပဲခူးတိုင်းဒေသကြီး၊ အုတ်ဖိုမြို့နယ်၊ အိုးသည်ကုန်းမြို့၊ ခနဝတီရပ်ကွက်နေ တရားပြိုင်များဖြစ်ကြသော (၂) တရားပြိုင် ဦးရဲလင်း (ယခုနေရပ်လိပ်စာမသိ)နှင့် (၃) တရားပြိုင် ဒေါ်စန်းစန်းမော် (ယခုနေရပ်လိပ်စာမသိ)တို့ သိစေရမည်။

သင့်တို့အပေါ်၌ တရားလိုက "ချေးယူငွေကျပ်တစ်ဆယ့်ရှစ်သိန်းသုံးသောင်းတိတိ ပေးဆပ်စေလိုမှု"လျှောက်ထားစွဲချက်ရှိသည်ဖြစ်၍ သင်တို့ကိုယ်တိုင်ဖြစ်စေ သို့တည်းမဟုတ် ၎င်းအမှုနှင့်စပ်လျဉ်း၍ အရေးကြီးသည့် စကားအရပ်ရပ်တို့ကို ချေပပြောဆိုနိုင်သူ သင်တို့ကိုယ်စားလှယ်ရုံးတော်အခွင့်ရရှေ့နေဖြစ်စေ၊ သို့တည်းမဟုတ် ၎င်းအမှုနှင့်စပ်ဆိုင်သည့်အချက်များကို ချေပပြောဆိုနိုင်သူတစ်ဦးတစ်ယောက် ၎င်းရှေ့နေနှင့်ပါစေ၍ဖြစ်စေ ၂၀၂၄ ခုနှစ်၊ ဩဂုတ်လ ၅ ရက် (၁၃၈၆ ခုနှစ်၊ ဝါခေါင်လဆန်း ၁ ရက်) မွန်းမတည့်မီ ၁၀:၀၀ နာရီတွင် အထက်က အမည်ရေးသားပါရှိသူ တရားလို စွဲချက်ကိုထုချေရှင်းလင်းရန် ရုံးတော်သို့ လာရောက်ရမည်။ ၎င်းအပြင် သင်တို့သိစေရမည်မှာ အထက်ကဆိုခဲ့သည့်ရက်တွင် သင်တို့ မလာရောက်ပျက်ကွက်ခဲ့လျှင် သင်တို့ကွယ်ရာတွင် ငြင်းချက်များကို ထုတ်ပေးလိမ့်မည်။ ၎င်းအပြင် တရားလိုက ကြည့်ရှုလိုသည်များနှင့် သင်တို့ ထုချေတင်ပြအမှီပြုလိုသည့် စာချုပ်စာတမ်း အစရှိသည်တို့ကို သင်တို့နှင့်အတူယူဆောင်လာရမည်။ သို့တည်းမဟုတ် သင်တို့ကိုယ်စားလှယ်ရှေ့နေလက်တွင် ထည့်အပ်ပို့လိုက်ရမည်။ သင်တို့ ထုချေလွှာတင်သွင်းလိုလျှင် အမှုမဆိုင်မီ လေးရက်က တင်သွင်းရမည်။

၂၀၂၄ ခုနှစ်၊ ဇူလိုင်လ ၁၂ ရက်တွင် ဤရုံးတော်တံဆိပ်ရိုက်နှိပ်၍ ကျွန်ုပ် လက်မှတ်ရေးထိုး ထုတ်ပေးလိုက်သည်။

(ဟေမာန်နှင်း)
မြို့နယ်တရားသူကြီး
အုတ်ဖိုမြို့နယ်တရားရုံး

အမည်ပြောင်း

ဦးကျော်စွာထွန်း ၁၂/ဥကတ(နိုင်)၀၀၇၃၅၉-ဒေါ်သင်းသင်းငွေ၏ သား မြင့်မြတ်ပညာကိုယ်ပိုင်အထက်တန်းကျောင်း (တ/ဥက္ကလာပ) Grade- 8 မှ မောင်ပြည့်သူကျော်အား မောင်ပြည့်ဖြိုးမောင်ဟု ပြောင်းလဲခေါ်ဆိုပေးပါရန်။

မောင်ပြည့်ဖြိုးမောင်

ပတ်စ်ပို့ပျောက်ဆုံးကြောင်း

ရန်ကုန်တိုင်းဒေသကြီး၊ မှော်ဘီမြို့နယ်နေ စိုင်းဝင်းနိုင် (ဘ) ဦးအုန်းမြင့် ၁၂/မဘန(နိုင်) ၁၃၅၅၁၆ ၏ နိုင်ငံကူးလက်မှတ်(MA-034664) မှာ ပျောက်ဆုံးသွားပါသဖြင့် တွေ့ရှိပါက အကြောင်းကြားပေးပါရန်။

ဖုန်း-၀၉-၇၅၀၈၁၁၆၈၆

ပတ်စ်ပို့ပျောက်ဆုံးကြောင်း

ဟသ်ာတမြို့နယ်၊ ဆကာရပ်ကွက်၊ ဗိုလ်မြတ်ထွန်းလမ်းနေ ဦးမင်းဇော်ထွန်း၏ သား မောင်ရှင်းသန့် ၁၄/ဟသတ(နိုင်) ၃၆၃၈၉၆ ပတ်စ်ပို့နံပါတ်(PTN-23.03.6262) သည် ပျောက်ဆုံးသွားပါသဖြင့် တွေ့ရှိပါက အကြောင်းကြား ပေးပါရန်။

ဖုန်း-၀၉-၄၅၄၄၉၅၆၆၇

အမည်ပြောင်း

(ဘ) ဦးဇေယျာအောင်၏ သား ကရင်ပြည်နယ်၊ မြဝတီမြို့၊ အထကခွဲ (အောင်မြေရွှေဘုံ)၊ Grade(4)မှ မောင်ထက်မြတ်နိုင်အား မောင်ဇေရတု ဟု ပြောင်းလဲခေါ်ဆိုပါရန်။

မောင်ဇေရတု

ကန့်ကွက်နိုင်ပါကြောင်း အများသိစေရန်ကြေညာခြင်း

ရန်ကုန်တိုင်းဒေသကြီး၊ မြောက်ဥက္ကလာပမြို့နယ်၊ မြေတိုင်းရပ်ကွက်အမှတ်(၂)၊ (၂)ရပ်ကွက်၊ အာသာဝတီ(၄)လမ်း၊ မြေကွက်အမှတ် ၂၄၉(ခ) ဟုခေါ်တွင်သော အကျယ်အဝန်း(၂၀ x ၆၀)ပေရှိ ဦးလှိုင်တင် အမည်ပေါက် ဂရန်မြေကွက်နှင့် ရေမီးစုံအကျိုးခံစားခွင့်အရပ်ရပ်အားလုံးတို့အား ဦးငွေဝင်း ၈/မသန (နိုင်)၀၂၄၁၈၆၊ ဒေါ်သီတာဝင်း ၈/မသန(နိုင်)၀၆၉၅၅၆ တို့မှ ရောင်းချရန် ကမ်းလှမ်းလာရာ ကျွန်ုပ် ဒေါ်မြင့်မြင့်နိုင် ၁၁/တကန(နိုင်)၀၆၃၃၇၉ မှ အပြီးအပိုင်လွှဲပြောင်းဝယ်ယူရန်အတွက် စရန်ငွေတစ်စိတ်တစ်ဒေသကို ပေးချေထားပြီးဖြစ်ပါသည်။ အဆိုပါ အရောင်းအဝယ်နှင့်ပတ်သက်၍ ကန့်ကွက်လိုသူများရှိပါက ခိုင်လုံသော စာရွက်စာတမ်းအထောက်အထား မူရင်းများဖြင့် ဤကြော်ငြာပါသည့်ရက်မှစ၍ (၁၄) ရက်အတွင်း ကျွန်ုပ်ထံ လာရောက်ကန့်ကွက်နိုင်ပါသည်။ သတ်မှတ်ရက် အတွင်း ကန့်ကွက်သူမရှိပါက ကျွန်ုပ်ဘက်မှ အရောင်းအဝယ်ပြီးဆုံးသည်အထိ ဥပဒေနှင့်အညီ ဆက်လက်ဆောင်ရွက်သွားမည်ဖြစ်ကြောင်း အများသိစေရန် ကြေညာအပ်ပါသည်။

ဒေါ်မြင့်မြင့်နိုင်
အမှတ်-၃၁၁၊ ဝဇီယာ(၄)လမ်း၊
(စ)ရပ်ကွက်၊ မြောက်ဥက္ကလာပမြို့နယ်၊ ရန်ကုန်မြို့။
ဖုန်း-၀၉-၄၄၆၅၀၀၃၄၈၊ ၀၉-၆၉၂၁၈၇၆၁၃

ကန့်ကွက်နိုင်ကြောင်းကြော်ငြာ

ဒဂုံမြို့သစ်(မြောက်ပိုင်း)မြို့နယ်၊ မြေတိုင်းရပ်ကွက်အမှတ်-၄၂၊ မြေကွက်အမှတ် – ၉၀၀၊ မြေကွက်တည်နေရာ – အမှတ်(၉၀၀)၊ ရွှေမှူးလမ်း၊ (၄၂)ရပ်ကွက်၊ ဒဂုံမြောက်၊ ဦးစိန်ထွန်း(AB ၀၃၉၆၂) အမည်ပေါက် နှစ်(၆၀) မြေငှားစာချုပ်ဂရန်မြေအား ဂရန်အမည်ပေါက် ဦးစိန်ထွန်း (ခင်ပွန်း) ကွယ်လွန်သဖြင့် ၎င်း၏ဇနီးတော်စပ်သူ ဒေါ်ထူး ၁၂/ကမရ(နိုင်)၀၄၂၉၀၄ မှ မိမိမှာ ကွယ်လွန်သူ ဦးစိန်ထွန်း၏ တရားဝင်ဇနီးဖြစ်ကြောင်း၊ မိမိမှလွဲ၍ အခြားသော ဇနီး/မယားတစ်ဦးတစ်ယောက်မျှမရှိကြောင်း၊ မိမိတို့မှာ ဗမာလူမျိုး၊ ဗုဒ္ဓဘာသာကိုးကွယ်သူများဖြစ်သည့်အားလျော်စွာ မြန်မာ့ဓလေ့ထုံးတမ်းဥပဒေအရ အထက်ပါမြေကွက်နှင့် ယင်းမြေကွက်ပေါ်ရှိ အကျိုးခံစားခွင့်အရပ်ရပ်အား မိမိသာ တရားဝင်အမွေဆက်ခံပိုင်ဆိုင်ပါကြောင်း ကျမ်းကျိန်လွှာ၊ ထပ်ဆင့်ထောက်ခံကျမ်းကျိန်လွှာ (၂) စောင်၊ ခင်ပွန်းဖြစ်သူသေစာရင်း၊ အိမ်ထောင်စုစာရင်း၊ ဂရန်၊ နိုင်ကတ်တို့တင်ပြ၍ ဒေါ်ထူးမှ ပိုင်ဆိုင်ကြောင်း စာချုပ်ချုပ်ဆိုရန် မြေပုံကူးလျှောက်ထားလာခြင်းအား တရားဝင်ခိုင်လုံသောအထောက်အထား များ ဖြင့် ဤကြော်ငြာပါသည့်ရက်မှစ၍ ခုနစ်ရက်အတွင်း ကန့်ကွက်နိုင်ပါကြောင်းနှင့် ကန့်ကွက်မှုမရှိပါက လုပ်ထုံးလုပ်နည်းအတိုင်း ဆက်လက် ဆောင်ရွက်ပေးမည်ဖြစ်ပါကြောင်း အသိပေးကြေညာအပ်ပါသည်။

ဌာနမှူး (ဒုတိယညွှန်ကြားရေးမှူးချုပ်)
မြို့ပြမြေစီမံခန့်ခွဲမှုဌာန၊ ရန်ကုန်မြို့တော်စည်ပင်သာယာရေးကော်မတီ

အများသိစေရန်ကြေညာချက်

၁။ မရမ်းကုန်းမြို့နယ်၊ (စ)ရပ်ကွက်၊ ဓမ္မစေတီလမ်း၊ အမှတ်(၄၁၃/က)တွင် (၂)ခန်းတွဲ (၈)ထပ်တိုက် (Lift ပါ) (Roof Slab) အဆောက်အအုံ ဆောက်လုပ်ခွင့်အား ဗိသုကာပညာရှင်ဒေါ်နန္ဒကြည်လိုင်စင်ရကန်ထရိုက်တာဦးကျော်မင်းဟန်(LC-1035) နှင့်မှတ်ပုံတင်လက်မှတ်ရအင်ဂျင်နီယာ ဦးဝဏ္ဏနောင်(RSE-602)တို့ဖြင့် ရန်ကုန်မြို့တော်စည်ပင်သာယာရေးကော်မတီ၊ အင်ဂျင်နီယာဌာန (အဆောက်အအုံ)၏ ၃၀-၈-၂၀၁၉ ရက်စွဲပါ စာအမှတ်၊ ၂၅၇၄/ ၂၅၇၃/စည်ပင်-ယာ(အုံ)ဖြင့် ဆောက်လုပ်ခွင့်ပြုခဲ့ပါသည်။

၂။ ယခုအခါ အဆိုပါ (၂)ခန်းတွဲ (၈)ထပ်တိုက် (Lift ပါ) (Roof Slab) အဆောက်အဦးအား ဆောက်လုပ်လိုခြင်းမရှိတော့ပါသဖြင့် ဆောက်လုပ်ခွင့်ပြုမိန့်အား ပယ်ဖျက်ခွင့်ပြုပေးပါရန် ဗိသုကာနှင့် လိုင်စင်ရကန်ထရိုက်တာတို့မှ တင်ပြလျှောက်ထားလာခြင်းနှင့်စပ်လျဉ်း၍ ကန့်ကွက်ရန်ရှိပါက ခိုင်လုံသောအထောက်အထားများဖြင့် ဤကြေညာချက်ပါရှိသည့်နေ့မှစ၍ ရက်ပေါင်း(၁၅)ရက်အတွင်း လျှောက်ထားကန့်ကွက်နိုင်ပါကြောင်းနှင့် သတ်မှတ်ရက်အတွင်း ကန့်ကွက်မှုမရှိပါက လုပ်ထုံးလုပ်နည်းနှင့်အညီ ဆက်လက်စိစစ်ဆောင်ရွက်ပေးသွားမည်ဖြစ်ကြောင်း အသိပေးကြေညာအပ်ပါသည်။

အင်ဂျင်နီယာဌာန (အဆောက်အအုံ)
ရန်ကုန်မြို့တော်စည်ပင်သာယာရေးကော်မတီ

ဖခင်အမည်မှန်

မွန်ပြည်နယ်၊ မုဒုံမြို့နယ်၊ အမှတ်(၃) အခြေခံပညာအထက်တန်းကျောင်း Grade-10 မှ မောင်စိုးနိုင်လင်း၏ ဖခင် အမည်မှန်မှာ စောအပိုနီ ၁၀/လမန(နိုင်)၀၃၄၃၅၉ ဖြစ်ပါကြောင်း။

စောအပိုနီ

မိဘအမည်မှန်

ပဲခူးတိုင်းဒေသကြီး၊ မိုးညိုမြို့၊ အ.ထ.က(မိုးညို) Grade-6 မှ မောင်သူရိန်ထက်၏ မိဘအမည်မှန်မှာ ဦးသန်းဇော်ထိုက်၊ နော်သင်းသင်းခိုင် ဖြစ်ပါကြောင်း။

ဦးသန်းဇော်ထိုက်-
နော်သင်းသင်းခိုင်

တစ်ဦးတည်းဖြစ်ပါကြောင်း

မွန်ပြည်နယ်၊ ကျိုက်ထိုမြို့နယ်၊ အထက(၁)ကျိုက်ထို Grade-12 မှ ကျောင်းဝင်အမှတ် (၄၄၇/၁၉) မောင်လှိုင်ဘွားမင်းမောင်၏ ဖခင် ဦးထိန်လင်းထွန်းနှင့် ဦးထွန်းမင်းထွေး ၁၀/ကထန(နိုင်)၀၈၅၉၆၀ မှာ တစ်ဦးတည်း ဖြစ်ပါကြောင်း။

ဦးထွန်းမင်းထွေး

ဖခင်အမည်မှန်

ကရင်ပြည်နယ်၊ မြဝတီမြို့၊ အထက(ရွှေကုက္ကို)၊ Grade(6) မှ နန်းကြယ်စင်လင်း၏ ဖခင်အမည်မှန်မှာ ဦးမန်းအောင်မျိုးမြင့် ဖြစ်ပါကြောင်း။

ဦးမန်းအောင်မျိုးမြင့်

အမည်မှန်

ကရင်ပြည်နယ်၊ မြဝတီမြို့၊ အမှတ်(၄)ရပ်ကွက်နေဦးညီညီထွေး၏သမီး မချစ်လွှန်းသူ၏ အမည်မှန်မှာ မခင်မျိုးသူ ဖြစ်ပါကြောင်း။

မခင်မျိုးသူ

ကန့်ကွက်နိုင်ပါသည်

ယာဉ်အမှတ် 58W/16498 Honda Wave 100 ယာဉ်လက်ဝယ်ရှိသူ ဦးနိုင်လင်းငွေ ၁၄/ကခန (နိုင်) ၀၉၀၈၈၂ က (ကမ-၃) ပျောက်ဆုံး၍ မိတ္တူထုတ်ပေးရန် လျှောက်ထားလာပါသည်။ ကန့်ကွက်လိုပါက ခိုင်လုံသော အထောက်အထားများဖြင့် ကြော်ငြာသည့်ရက်မှ ရက် ၃၀ အတွင်း အောက်ဖော်ပြပါရုံးသို့ လူကိုယ်တိုင် လာရောက်ကန့်ကွက်နိုင်ပါသည်။

ကညန၊ ခရိုင်ရုံး (ဟသ်ာတ)

ကန့်ကွက်နိုင်ပါကြောင်း

မိုးညှင်းမြို့နယ်၊ နန်းမားကျေးရွာအုပ်စု၊ ကွင်းအမှတ်နှင့်အမည် ၂၇၇/နန်းခမ်းကွင်း၊ မြေကွက် အမှတ် ၁၇၆၅၊ ရှာမြေ မြေဧရိယာ ၀ ဒသမ ၁၂ ဧကရှိ မြေကွက်အား ဒေါ်သူဇာနွယ် (ဘ)ဦးပေါင်ကျင်မန်း ၁/မညန(နိုင်) ၁၃၄၈၀၆ အမည်ဖြင့် မြေငှားဂရန်အသစ် လျှောက်ထား ဆောင်ရွက်မည်ဖြစ်ပါသဖြင့် ကျိုးကြောင်းဖော်ပြချက် ခိုင်လုံစွာဖြင့် ကန့်ကွက်တင်ပြသူ မည်သူမဆို ယခု ကြော်ငြာစာပါသည့်ရက်မှစ၍ (၁၅)ရက်ပြည့်မြောက်သည်အထိ ကန့်ကွက်နိုင်ကြောင်းနှင့် ကန့်ကွက်သူ မရှိပါက လျှောက်ထားမှုအား လုပ်ထုံးလုပ်နည်းများနှင့်အညီ ဆက်လက်ဆောင်ရွက်သွားမည်ဖြစ်ပါကြောင်း အများသိစေရန် ကြေညာအပ်ပါသည်။

ဒေါ်သူဇာနွယ်
၁/မညန(နိုင်)၁၃၄၈၀၆
မြို့မရန်အောင်ရပ်ကွက်၊
နန်းမားကျေးရွာအုပ်စု၊ မိုးညှင်းမြို့

တစ်ဦးတည်းဖြစ်ပါကြောင်း

တောင်ကြီးမြို့၊ အထက(၈)၊ Grade-12(A)မှ မခင်မြတ်နိုးသူ ၁/မညန(နိုင်)၂၁၄၁၀၂ ၏ ဖခင် ဦးစန်းလွင် (ခ) ဦးဉာဏ်ငွေးမှာ တစ်ဦးတည်း ဖြစ်ပါကြောင်း။

အမည်မှန်၊ ဖခင်အမည်မှန်

ရွှေညောင်မြို့၊ အထက(၁) Grade-12 မှ မလင်းဇာနီကျော်၏ အမည်မှန်မှာ မလင်းဇာနည်ကျော် ဖြစ်ပြီး ဖခင် အမည်မှန်မှာ ဦးဇာနည်ကျော် ဖြစ်ပါကြောင်း။

အမည်ပြောင်း

တောင်ကြီးမြို့နယ်၊ နန်းဟူး ကျေးရွာအုပ်စု ထီဟော်ရွာနေ ဦးခွန်ဒန်း၏ သမီး နန်းမျိုးမြင့်အောင် ၁၃/တကန(နိုင်)၂၈၉၁၅၈ အား ယနေ့မှစ၍ နန်းမိုးမြင့်အောင်ဟု ပြောင်းလဲခေါ်ပါရန်။

တစ်ဦးတည်းဖြစ်ပါကြောင်း

ဓနုကိုယ်ပိုင် အုပ်ချုပ်ခွင့်ရ ဒေသ၊ ရွာငံမြို့နယ်၊ အင်းကုန်း ကျေးရွာနေ ဦးမောင်သွက်၏ သား ဦးစိုးပိုင်(ခ)ဦးစိုးထွန်းပိုင်မှာ တစ်ဦးတည်း ဖြစ်ပါကြောင်း။

အများသိစေရန်နှင့်ကန့်ကွက်နိုင်ကြောင်းကြော်ငြာခြင်း

မြစ်ကြီးနားခရိုင်၊ မြစ်ကြီးနားမြို့၊ ကြက်ပေါင်ခြံရပ်ကွက်၊ ကွင်း အမှတ်(၂၆)၊ ဦးပိုင်အမှတ်(၁၃/၁ခ)၊ မြေချိန်ဧရိယာ ၀ ဒသမ ၆၄၀ ဧကရှိ မြေကွက်သည် မူလက ဦးနေလင်းအောင် အမည်ဖြင့် ၂၂-၂-၂၀၁၆ ရက်အထိ (၁၀)နှစ် မြေငှားဂရန် ရရှိခဲ့ပါသည်။ ဂရန်အမည်ပေါက် ဦးနေလင်းအောင်က ၆-၅-၂၀၂၄ ရက်စွဲပါ စာချုပ်စာတမ်း မှတ်ပုံတင်အမှတ်(၂၃၀/၂၀၂၄)အရ အဆိုပါမြေကွက်အား ဦးဂဲနက်စ်(ခ)ဘုတ်ဒီမန်း ၁/မကန(နိုင်)၀၁၇၇၇၇ထံသို့ အပြီးအပိုင် ရောင်းချပေး ခဲ့ပါသည်။ ယခုအခါ ဦးဂဲနက်စ်(ခ)ဘုတ်ဒီမန်း အမည်ဖြင့် မြေငှားဂရန် (အမည် ပြောင်း) လျှောက်ထားလာမှုအပေါ် ကျိုးကြောင်း ဖော်ပြချက်ခိုင်လုံစွာဖြင့် ကန့်ကွက်တင်ပြသူမည်သူမဆို ယခုကြော်ငြာစာပါသည့်ရက်မှစ၍ (၁၅)ရက် ပြည့်မြောက်သည့်ရက်အထိ မြစ်ကြီးနားခရိုင် အထွေထွေအုပ်ချုပ်ရေးဦးစီးဌာနသို့ လာရောက်ကန့်ကွက်နိုင်ပါကြောင်းနှင့် ကန့်ကွက်သူမရှိပါက လျှောက်ထားမှုအား လုပ်ထုံးလုပ်နည်းညွှန်ကြားချက် များနှင့်အညီ ဆက်လက်ဆောင်ရွက်သွားမည် ဖြစ်ပါကြောင်း အများသိစေရန် ကြော်ငြာအပ်ပါသည်။

ကော်လိတ္တော်အရာရှိ
ခရိုင်အထွေထွေအုပ်ချုပ်ရေးဦးစီးဌာန
မြစ်ကြီးနားမြို့

ဖခင်အမည်မှန်

ဆီဆိုင်မြို့နယ်၊ အထက (ဘန်းယဉ်) Grade-7 မှ မောင်ဆန်းအောင်နှင့် Grade-8 အောင်မှ မောင်ဥက္ကာအောင်တို့၏ ဖခင်အမည်မှန်မှာ ဦးကျောက် တယ်ရန် ၁၃/ဆဆန(နိုင်) ၀၂၅၄၉၁ ဖြစ်ပါကြောင်း။

အမည်ပြောင်း

တောင်ကြီးမြို့နယ်၊ အေးသာယာမြို့ Family ကိုယ်ပိုင် အထက်တန်းကျောင်း Grade-7 မှ နန်းရတနာခမ်းအား ယနေ့မှစ၍ နန်းခမ်းရတနာဟု ပြောင်းလဲခေါ်ပါရန်။

နန်းခမ်းရတနာ

ကြော်ငြာစာ

မန္တလေးမြို့၊ ချမ်းမြသာစည်မြို့နယ်၊ မြို့သစ်-၅ ရပ်ကွက်၊ အကွက်အမှတ် က-၃၊ ဦးပိုင်အမှတ်(၂၃)၊ ၆၈ x ၆၉ လမ်းကြား၊ ၁၁၀ x ၁၁၁ လမ်းကြားရှိ ဂရန်မြေကွက် အမည်ပေါက်သူ ဦးကျော်လေး၏ (GP ရရှိသူ ဒေါ်သန်းသန်းငွေ)ထံမှ မှတ်ပုံတင် အရောင်းအဝယ်စာချုပ်အမှတ်(၇၃၄/၂၀၂၄)ဖြင့် ဝယ်ယူခဲ့သူ ဦးစိုးစိုး အိုက်စိုင်း ၁၃/နခန(နိုင်)၀၄၄၅၁၂၊ ဒေါ်ကျော့ကျော့စံ ၁/ဗမန(နိုင်)၀၆၆၅၅၁ တို့က အမှုတွဲအမှတ်(၂၁၆၁/၂၀၂၄-၂၀၂၅)ဖြင့် အမည်ပြောင်း လျှောက်ထားလာပါ သည်။ ကန့်ကွက်လိုပါက ခိုင်လုံသောအထောက်အထားများ၊ မှတ်ပုံတင် စာချုပ်စာတမ်း များ၊ တရားရုံးဒီကရီများဖြင့် (၁၄)ရက်အတွင်း ကန့်ကွက်နိုင်ပါသည်။

မြို့ပြစီမံကိန်းနှင့် မြေစီမံခန့်ခွဲမှုဌာန
မန္တလေးမြို့တော်စည်ပင်သာယာရေးကော်မတီ

ကြော်ငြာစာ

မန္တလေးမြို့၊ မဟာအောင်မြေမြို့နယ်၊ ရဲမွန်တောင်ရပ်ကွက်၊ အကွက် အမှတ် မ-၄၄၊ ဦးပိုင်အမှတ်(၈၁)၊ ၄၁ လမ်းမျက်နှာပြု၊ ၅၂ x ၅၃ လမ်းကြားရှိ ဂရန်မြေကွက် အမည်ပေါက်သူ ဒုဗိုလ်မှူးကြီးဝင်းမော် ၇/ပခန(နိုင်)၁၇၁၀၄၆ ၏ (GPရရှိသူ ဒေါ်နေနွယ်ဝင်းမော်)က အမှုတွဲအမှတ်(၂၁၃၂/၂၀၂၄-၂၀၂၅) ဖြင့် သက်တမ်းတိုး လျှောက်ထားလာပါသည်။ ကန့်ကွက်လိုပါက ခိုင်လုံသော အထောက်အထားများ၊ မှတ်ပုံတင် စာချုပ်စာတမ်းများ၊ တရားရုံးဒီကရီများဖြင့် (၁၄)ရက်အတွင်း ကန့်ကွက်နိုင်ပါသည်။

မြို့ပြစီမံကိန်းနှင့် မြေစီမံခန့်ခွဲမှုဌာန
မန္တလေးမြို့တော်စည်ပင်သာယာရေးကော်မတီ

ကြော်ငြာစာ

မန္တလေးမြို့၊ မဟာအောင်မြေမြို့နယ်၊ မဟာမြိုင်-၂ ရပ်ကွက်၊ အကွက်အမှတ် ပ-၆၊ ဦးပိုင်အမှတ်(၆၄)၊ ၄၂ x ၄၃ လမ်းကြား၊ ၆၀ x ၆၁ လမ်းကြားရှိ တပ်ကြပ်မြင့်ဆွေ အမည်ပေါက် ဂရန်မြေကွက်အား မဟာအောင်မြေမြို့နယ် တရားရုံး၊ တရားမကြီးမှုအမှတ်(၁၂/၂၀၂၂)တွင် ၆-၂-၂၀၂၃ ရက်က ချမှတ်ခဲ့သော စီရင်ချက်ဒီကရီအရ တပ်ကြပ်မြင့်ဆွေထံမှ မှတ်ပုံတင်အရောင်းအဝယ်စာချုပ် အမှတ် (၆၁၈/၂၀၂၄)ဖြင့် ဝယ်ယူခဲ့သူ ဦးသန်းမြင့်နိုင် ၉/ကဆန(နိုင်)၁၅၄၄၀၆ က အမှုတွဲအမှတ်(၂၁၅၇/၂၀၂၄-၂၀၂၅)ဖြင့် သက်တမ်းတိုး၊ အမည်ပြောင်း လျှောက် ထားလာပါသည်။ ကန့်ကွက်လိုပါက ခိုင်လုံသောအထောက်အထားများ၊ မှတ်ပုံ တင်စာချုပ်စာတမ်းများ၊ တရားရုံးဒီကရီများဖြင့် (၁၄)ရက်အတွင်း ကန့်ကွက် နိုင်ပါသည်။

မြို့ပြစီမံကိန်းနှင့် မြေစီမံခန့်ခွဲမှုဌာန
မန္တလေးမြို့တော်စည်ပင်သာယာရေးကော်မတီ

ကြော်ငြာစာ

မန္တလေးမြို့၊ မဟာအောင်မြေမြို့နယ်၊ မဟာမြိုင်-၁ ရပ်ကွက်၊ အကွက်အမှတ် ခ-၄၊ ဦးပိုင်အမှတ်(၂၅)၊ ၆၆ လမ်း၊ ၄၁ x ၄၂ လမ်းကြားရှိ ဂရန်မြေကွက် အမည်ပေါက်သူ ဦးစိုင်းပန်းအောင် ၉/မရမ(နိုင်)၀၇၈၉၂၆၊ ဒေါ်ချွန်းလီ (ခ) မြင့်မြင့်သိန်း ၉/မရမ(နိုင်)၀၇၀၇၂၂ တို့က အမှုတွဲအမှတ် (၂၁၅၆/၂၀၂၄-၂၀၂၅) ဖြင့် သက်တမ်းတိုး လျှောက်ထားလာပါသည်။ ကန့်ကွက်လိုပါက ခိုင်လုံသောအထောက်အထားများ၊ မှတ်ပုံတင်စာချုပ် စာတမ်းများ၊ တရားရုံးဒီကရီများဖြင့် (၁၄)ရက်အတွင်း ကန့်ကွက်နိုင်ပါသည်။

မြို့ပြစီမံကိန်းနှင့် မြေစီမံခန့်ခွဲမှုဌာန
မန္တလေးမြို့တော်စည်ပင်သာယာရေးကော်မတီ

ကြော်ငြာစာ

မန္တလေးမြို့၊ ချမ်းအေးသာစံမြို့နယ်၊ မောရဂီဝါရပ်ကွက်၊ အကွက်အမှတ် ၇၀၆၊ ဦးပိုင်အမှတ်(၂၅-က)၊ ၃၂ လမ်း၊ ၇၅ x ၇၆ လမ်းကြားရှိ ဘိုးဘမြေကွက် အမည်ပေါက်သူ ဦးမောင်မောင်သန်း၏ (SP ရရှိသူ ဒေါ်ဝင်းပပလှိုင်)ထံမှ မှတ်ပုံတင် အရောင်းအဝယ်စာချုပ်အမှတ် (၁၅၆၂/၂၀၂၄)ဖြင့် ဝယ်ယူခဲ့သူ ဦးအောင်မိုးမြင့် ၉/မရတ(နိုင်)၀၁၉၁၆၉ က အမှုတွဲအမှတ် (၀၂၆၂/ဘ (ပြောင်း)/၂၀၂၄-၂၀၂၅)ဖြင့် ဘိုးဘ/အမည်ပြောင်း လျှောက်ထားလာပါသည်။ ကန့်ကွက်လိုပါက ခိုင်လုံသော အထောက်အထားများ၊ မှတ်ပုံတင်စာချုပ် စာတမ်းများ၊ တရားရုံးဒီကရီများဖြင့် (၁၄)ရက်အတွင်း ကန့်ကွက်နိုင်ပါသည်။

မြို့ပြစီမံကိန်းနှင့် မြေစီမံခန့်ခွဲမှုဌာန
မန္တလေးမြို့တော်စည်ပင်သာယာရေးကော်မတီ

ကြော်ငြာစာ

မန္တလေးမြို့၊ ချမ်းအေးသာစံမြို့နယ်၊ မောရဂီဝါရပ်ကွက်၊ အကွက်အမှတ် ၇၁၀၊ ဦးပိုင်အမှတ်(၂၄)၊ ၇၄ x ၇၅ လမ်းကြား၊ ၃၁ x ၃၂ လမ်းကြားရှိ ဘိုးဘ မြေကွက် အမည်ပေါက်သူ ဒေါ်ခင်စိုးဝေ၊ ဦးကျော်သက်ထွန်း၊ ဒေါ်အေးမမခိုင်၊ ဒေါ်အေးပပခိုင်၊ ဦးဖြိုးသက်ထွန်းတို့၏ (SPရရှိသူ ဦးသိန်းဇော်)ထံမှ မှတ်ပုံတင် အရောင်းအဝယ်စာချုပ်အမှတ် (၁၄၈၈/၂၀၂၄)ဖြင့် ဝယ်ယူခဲ့သူ ဒေါ်ခင်ဝင်းရီ ၅/ယမပ(နိုင်)၀၀၈၁၆၆ က အမှုတွဲအမှတ် (၀၂၆၃/ဘ(ပြောင်း)၂၀၂၄-၂၀၂၅)ဖြင့် ဘိုးဘ အမည်ပြောင်း လျှောက်ထားလာပါသည်။ ကန့်ကွက်လိုပါက ခိုင်လုံသော အထောက်အထားများ၊ မှတ်ပုံတင်စာချုပ်စာတမ်းများ၊ တရားရုံးဒီကရီများဖြင့် (၁၄)ရက်အတွင်း ကန့်ကွက်နိုင်ပါသည်။

မြို့ပြစီမံကိန်းနှင့် မြေစီမံခန့်ခွဲမှုဌာန
မန္တလေးမြို့တော်စည်ပင်သာယာရေးကော်မတီ

ကြော်ငြာစာ

မန္တလေးမြို့၊ ချမ်းမြသာစည်မြို့နယ်၊ ထွန်တုံးရပ်ကွက်၊ အကွက်အမှတ် (၈၈-၁၄)၊ ဦးပိုင်အမှတ်(၅၃)၊ ၄၆ x ၄၇ လမ်းကြား၊ ၁၀၇.C x ၁၀၇D လမ်းကြားရှိ ဂရန်မြေကွက် အမည်ပေါက်သူ ဒေါ်အေးအေး(ခ)သန်းရွှေ၏ (SP ရရှိသူ ဒေါ်စုစန္ဒီအောင်)ထံမှ မှတ်ပုံတင်အရောင်းအဝယ်စာချုပ်အမှတ် (၁၇၈/၂၀၂၄)ဖြင့် ဝယ်ယူခဲ့သူ အားသစ်မာန်ကုမ္ပဏီလီမိတက် (ARR THIT MAN Co.,Ltd)၏ ကိုယ်စား (အစည်းအဝေးဆုံးဖြတ်ချက်အရ ဦးတင်ဇော်ထူးမှ တာဝန်ခံ လက်မှတ် ရေးထိုးပါသည်) က အမှုတွဲအမှတ် ၂၁၃၇/၂၀၂၄-၂၀၂၅ ဖြင့် အမည်ပြောင်း လျှောက်ထားလာပါသည်။ ကန့်ကွက်လိုပါက ခိုင်လုံသော အထောက်အထားများ၊ မှတ်ပုံတင်စာချုပ်စာတမ်းများ၊ တရားရုံးဒီကရီများဖြင့် (၁၄)ရက်အတွင်း ကန့်ကွက် နိုင်ပါသည်။

မြို့ပြစီမံကိန်းနှင့် မြေစီမံခန့်ခွဲမှုဌာန
မန္တလေးမြို့တော်စည်ပင်သာယာရေးကော်မတီ

ကြော်ငြာစာ

မန္တလေးမြို့၊ ချမ်းမြသာစည်မြို့နယ်၊ ထွန်တုံးရပ်ကွက်၊ အကွက်အမှတ် (၈၈-၁၄)၊ ဦးပိုင်အမှတ်(၅၂)၊ ၄၆ x ၄၇ လမ်းကြား၊ ၁၀၇.C x ၁၀၇D လမ်းကြားရှိ ဂရန်မြေကွက် အမည်ပေါက်သူ ဒေါ်အေးအေး (ခ) သန်းရွှေ၏ (SP ရရှိသူ ဒေါ်စုစန္ဒီအောင်)ထံမှ မှတ်ပုံတင်အရောင်းအဝယ်စာချုပ်အမှတ် (၁၇၆/၂၀၂၄) ဖြင့် ဝယ်ယူခဲ့သူ အားသစ်မာန်ကုမ္ပဏီလီမိတက် (ARR THIT MAN Co.,Ltd)၏ ကိုယ်စား (အစည်းအဝေးဆုံးဖြတ်ချက်အရ ဦးတင်ဇော်ထူးမှ တာဝန်ခံ လက်မှတ်ရေးထိုးပါသည်) က အမှုတွဲအမှတ် ၂၁၃၆/၂၀၂၄-၂၀၂၅ ဖြင့် အမည် ပြောင်း လျှောက်ထားလာပါသည်။ ကန့်ကွက်လိုပါက ခိုင်လုံသော အထောက် အထားများ၊ မှတ်ပုံတင်စာချုပ်စာတမ်းများ၊ တရားရုံးဒီကရီများဖြင့် (၁၄)ရက် အတွင်း ကန့်ကွက်နိုင်ပါသည်။

မြို့ပြစီမံကိန်းနှင့် မြေစီမံခန့်ခွဲမှုဌာန
မန္တလေးမြို့တော်စည်ပင်သာယာရေးကော်မတီ

ကြော်ငြာစာ

မန္တလေးမြို့၊ ချမ်းမြသာစည်မြို့နယ်၊ ထွန်တုံးရပ်ကွက်၊ အကွက် အမှတ် (၈၈-၁၄)၊ ဦးပိုင်အမှတ်(၅၁)၊ ၄၆ x ၄၇ လမ်းကြား၊ ၁၀၇.C x ၁၀၇D လမ်းကြားရှိ ဂရန်မြေကွက် အမည်ပေါက်သူ ဒေါ်အေးအေး (ခ) သန်းရွှေ၏ (SP ရရှိသူ ဒေါ်စုစန္ဒီအောင်)ထံမှ မှတ်ပုံတင်အရောင်းအဝယ်စာချုပ်အမှတ်(၁၇၄/၂၀၂၄)ဖြင့် ဝယ်ယူခဲ့သူ အားသစ်မာန်ကုမ္ပဏီလီမိတက် (ARR THIT MAN Co.,Ltd)၏ ကိုယ်စား (အစည်းအဝေးဆုံးဖြတ်ချက်အရ ဦးတင်ဇော်ထူးမှ တာဝန်ခံလက်မှတ် ရေးထိုး ပါသည်)က အမှုတွဲအမှတ် ၂၁၃၅/၂၀၂၄-၂၀၂၅ ဖြင့် အမည်ပြောင်း လျှောက်ထား လာပါသည်။ ကန့်ကွက်လိုပါက ခိုင်လုံသောအထောက်အထားများ၊ မှတ်ပုံတင် စာချုပ်စာတမ်းများ၊ တရားရုံးဒီကရီများဖြင့် (၁၄)ရက်အတွင်း ကန့်ကွက်နိုင်ပါသည်။

မြို့ပြစီမံကိန်းနှင့် မြေစီမံခန့်ခွဲမှုဌာန
မန္တလေးမြို့တော်စည်ပင်သာယာရေးကော်မတီ

ကြော်ငြာစာ

မန္တလေးမြို့၊ ချမ်းမြသာစည်မြို့နယ်၊ ကံသာယာရပ်ကွက်၊ အကွက် အမှတ် ဂဂ-၃၊ ဦးပိုင်အမှတ်(၈-က)၊ ၅၇ x ၅၈ လမ်းကြား၊ ၁၀၃ x ၁၀၄ လမ်းကြားရှိ ဂရန်မြေကွက် အမည်ပေါက်သူ ဒေါ်မြမြအေးထံမှ မှတ်ပုံတင် အရောင်းအဝယ် စာချုပ်အမှတ် (၂၀၆၈/၂၀၂၄)ဖြင့် ဝယ်ယူခဲ့သူ ဦးသီဟအောင် ၉/မရမ(နိုင်) ၀၀၅၀၇၃ က အမှုတွဲအမှတ်(၂၁၆၂/၂၀၂၄-၂၀၂၅)ဖြင့် အမည် ပြောင်း လျှောက်ထားလာပါသည်။ ကန့်ကွက်လိုပါက ခိုင်လုံသော အထောက်အထားများ၊ မှတ်ပုံတင်စာချုပ်စာတမ်းများ၊ တရားရုံးဒီကရီများဖြင့် (၁၄)ရက်အတွင်း ကန့်ကွက်နိုင်ပါသည်။

မြို့ပြစီမံကိန်းနှင့် မြေစီမံခန့်ခွဲမှုဌာန
မန္တလေးမြို့တော်စည်ပင်သာယာရေးကော်မတီ

ကြော်ငြာစာ

မန္တလေးမြို့၊ ချမ်းမြသာစည်မြို့နယ်၊ ကျွန်းလုံးဥသျှောင်ရပ်ကွက်၊ အကွက် အမှတ် ၄၉၉၊ ဦးပိုင်အမှတ်(၁၃-ဈ/ခဲစင်း)၊ ၈၄ လမ်း၊ မြေစွန်းဝန်ဘုရား အရှေ့ဘက် ရှိ ဘိုးဘမြေကွက် အမည်ပေါက်သူ ဒေါ်မြင့်မြင့်သိန်း၏ (SP ရရှိသူ ဦးသန်းရွှေ) ထံမှ မှတ်ပုံတင်အရောင်းအဝယ်စာချုပ်အမှတ် (၂၃၆၂/၂၀၂၄)ဖြင့် ဝယ်ယူခဲ့သူ ဒေါ်ခင်စိုး ၈/ထလန(နိုင်)၀၀၄၆၆၃က အမှုတွဲအမှတ် (၀၂၆၅/ဘခွဲ (ပြောင်း)၂၀၂၄-၂၀၂၅)ဖြင့် ဘိုးဘ/ဦးပိုင်ခွဲ/အမည်ပြောင်း လျှောက်ထားလာပါသည်။ ကန့်ကွက် လိုပါက ခိုင်လုံသောအထောက်အထားများ၊ မှတ်ပုံတင်စာချုပ်စာတမ်းများ၊ တရားရုံးဒီကရီများဖြင့် (၁၄)ရက်အတွင်း ကန့်ကွက်နိုင်ပါသည်။

မြို့ပြစီမံကိန်းနှင့် မြေစီမံခန့်ခွဲမှုဌာန
မန္တလေးမြို့တော်စည်ပင်သာယာရေးကော်မတီ

ကြော်ငြာစာ

မန္တလေးမြို့၊ အောင်မြေသာစံမြို့နယ်၊ အမရဌာနီအရှေ့ရပ်ကွက်၊ အကွက် အမှတ် ၄၃၊ ဦးပိုင်အမှတ် ၅၁/၁၀ x ၁၁ကြား၊ ၇၈ x ၇၉ကြားရှိ ဂရန်မြေကွက် အမည်ပေါက်သူ ဦးလင်ချောင်ဝမ်(ခ)ဦးကျော်ဝင်း ၁၂/ဗဟန (နိုင်)၁၁၀၇၁၆ ၏ အထွေထွေကိုယ်စားလှယ်လွှဲစာအမှတ် (၅၀၆/၂၀၁၈)ဖြင့် လွှဲအပ်ခြင်းခံရသူ ဦးမျိုးဟန်လင်း ၉/မဟမ(နိုင်)၀၀၇၈၅၅ က ဂရန်စာချုပ်တင်ပြ၍ မှတ်ပုံတင် လှူဒါန်းစာချုပ် ချုပ်ဆိုရန်အတွက် မြေပုံ၊ မြေရာဇဝင်ရေးကူးခွင့်ပြုပါရန် လျှောက်ထားလာပါသည်။ ကန့်ကွက်လိုပါက ခိုင်လုံသော အထောက်အထားများ၊ မှတ်ပုံတင်စာချုပ်စာတမ်းများ၊ တရားရုံးဒီကရီများဖြင့် (၁၄)ရက်အတွင်း ကန့်ကွက် နိုင်ပါသည်။

မြို့ပြစီမံကိန်းနှင့် မြေစီမံခန့်ခွဲမှုဌာန
မန္တလေးမြို့တော်စည်ပင်သာယာရေးကော်မတီ

ယာဉ်မှတ်ပုံတင်စာအုပ် မိတ္တူလျှောက်ထားခြင်း

ယာဉ်အမှတ် 19W/14248 Honda Wave 125 M/C ယာဉ်လက်ဝယ်ရှိသူ ဦးထိန်လင်း ၁၄/မမက(နိုင်)၁၄၈၆၁၂ က (ကမ-၃) ပျောက်ဆုံး၍ မိတ္တူ ထုတ်ပေးရန် လျှောက်ထားလာပါ သည်။ ကန့်ကွက်လိုပါက ခိုင်လုံသော အထောက်အထားများဖြင့် ကြော်ငြာ သည့်ရက်မှ ရက် ၃၀ အတွင်း အောက် ဖော်ပြပါရုံးသို့ လူကိုယ်တိုင်လာရောက် ကန့်ကွက်နိုင်ပါသည်။

ကညန၊ ခရိုင်ရုံး
(ဖျာပုံမြို့)

ယာဉ်မှတ်ပုံတင်စာအုပ် မိတ္တူလျှောက်ထားခြင်း

ယာဉ်အမှတ် 73W/87378 TVS ROCKZ 125 M/C ယာဉ်လက်ဝယ် ရှိသူ ဦးကြိုင်ဝင်း ၁၄/မမက(နိုင်) ၁၇၇၄၈၁ က (ကမ-၃) ပျောက်ဆုံး၍ မိတ္တူထုတ်ပေးရန် လျှောက်ထားလာ ပါသည်။ ကန့်ကွက်လိုပါက ခိုင်လုံ သော အထောက်အထားများဖြင့် ကြော်ငြာသည့်ရက်မှ ရက် ၃၀ အတွင်း အောက်ဖော်ပြပါရုံးသို့ လူကိုယ်တိုင် လာရောက်ကန့်ကွက် နိုင်ပါသည်။

ကညန၊ ခရိုင်ရုံး
(ဖျာပုံမြို့)

ယာဉ်မှတ်ပုံတင်စာအုပ် မိတ္တူလျှောက်ထားခြင်း

ယာဉ်အမှတ် 27W/16733 Honda PCX 150 ယ ာဉ်လက်ဝယ်ရှိသူ ဒေါ်စန်းစန်းဝင်း ၉/မနမ(နိုင်)၁၁၆၉၂၀ က (ကမ-၃) ပျောက်ဆုံး၍ မိတ္တူ ထုတ်ပေးရန် လျှောက်ထားလာပါ သည်။ ကန့်ကွက်လိုပါက ခိုင်လုံသော အထောက်အထားများဖြင့် ကြော်ငြာ သည့်ရက်မှ ရက် ၃၀ အတွင်း အောက် ဖော်ပြပါရုံးသို့ လူကိုယ်တိုင်လာရောက် ကန့်ကွက်နိုင်ပါသည်။

ကညန၊ ခရိုင်ရုံး
(စစ်ကိုင်း)

အများသိစေရန်နှင့် ကန့်ကွက်နိုင်ကြောင်းကြော်ငြာခြင်း

မြစ်ကြီးနားခရိုင်၊ မြစ်ကြီးနားမြို့၊ ကျွန်းပင်သာရပ်ကွက်၊ ကွင်းအမှတ်(၂၀က/၂ဃ)၊ ဦးပိုင်အမှတ် (၅၀)၊ မြေချိန် ဧရိယာ ၀ ဒသမ ၁၁၀ ဧကရှိ မြေကွက်သည် မူလက ဒေါ်ခေါန်နူး အမည်ဖြင့် ၆-၆-၂၀၁၀ ရက်အထိ (၁၅)နှစ် မြေငှားဂရန် ရရှိခဲ့ပါသည်။ ဂရန်အမည်ပေါက် ဒေါ်ခေါန်နူးက ၁၄-၁၀-၂၀၂၁ ရက်စွဲပါစာချုပ်စာတမ်းမှတ်ပုံတင်အမှတ် (၁၆၂/၂၀၂၁) အရ ဦးဇော်အိန် ၁၂/သဃက(နိုင်)၁၄၃၂၀၅ (၎င်း၏အထွေထွေကိုယ်စားလှယ်လွှဲစာရရှိသူ ဒေါ်ဘောမ်ဝင်း)ထံသို့ အပြီးအပိုင် ရောင်းချပေးခဲ့ပါသည်။ ယခုအခါ ဦးဇော်အိန် အမည်ဖြင့် မြေငှားဂရန် (အမည်ပြောင်း) လျှောက်ထားလာမှုအပေါ် ကျိုးကြောင်း ဖော်ပြချက်ခိုင်လုံစွာဖြင့် ကန့်ကွက်တင်ပြသူ မည်သူမဆို ယခုကြော်ငြာစာပါသည့်ရက်မှစ၍ (၁၅)ရက်ပြည့်မြောက်သည့် ရက်အထိ မြစ်ကြီးနားခရိုင်အထွေထွေအုပ်ချုပ်ရေးဦးစီးဌာနသို့ လာရောက်ကန့်ကွက် နိုင်ပါကြောင်းနှင့် ကန့်ကွက်သူမရှိပါက လျှောက်ထားမှုအား လုပ်ထုံးလုပ်နည်းညွှန်ကြားချက်များနှင့်အညီ ဆက်လက် ဆောင်ရွက်သွားမည်ဖြစ်ပါကြောင်း အများ သိစေရန် ကြော်ငြာအပ်ပါသည်။

ကော်လိတ္တော်အရာရှိ
ခရိုင်အထွေထွေအုပ်ချုပ်ရေးဦးစီးဌာန
မြစ်ကြီးနားမြို့

အများသိစေရန်ကြေညာခြင်း

မော်လမြိုင်မြို့၊ ရွှေမြိုင်သီရိရပ်ကွက်၊ အကွက်အမှတ်(၁/ရွှေမြိုင်သီရိ)၊ ဦးပိုင်အမှတ်(၇၀)၊ ဧရိယာ ၀ ဒသမ ၀၄၅ ဧကရှိ မြေသည် ဂရန်အမှုတွဲအမှတ်(ငါး)၃၃၉/၁၉၈၄-၁၉၈၅သည် ဦးအေးသောင်းနှင့် ဒေါ်သန်းကြည်တို့ (၂)ဦးအမည်ဖြင့် နှစ်(၃၀) အငှားဂရန် ရရှိထားပြီး အဆိုပါ အငှားဂရန်စာချုပ်မှာ ရေကြီးနစ်မြုပ်ရာတွင် ပျောပါသွားပါသဖြင့် ဂရန်မိတ္တူမှန် ပြန်လည် ထုတ်ယူခွင့်ပြုပါရန် ဒေါ်သန်းကြည်မှ ရပ်ကွက်အုပ်ချုပ်ရေးမှူးထောက်ခံချက်၊ သက်ဆိုင်ရာ ရဲစခန်း၏ထောက်ခံချက်၊ မြေစာရင်းပုံစံ (၁၀၅) မြေရာဇဝင်(၁၀၆)၊ အမွေဆက်ခံစာချုပ်မိတ္တူ၊ ကျမ်းကျိန်လွှာ၊ မှတ်ပုံတင်မိတ္တူ၊ သန်းခေါင်စာရင်းမိတ္တူ၊ အဆောက်အအုံ ဓာတ်ပုံများဖြင့် တင်ပြလျှောက်ထားလာခြင်းနှင့်ပတ်သက်၍ ဆိုင်ရေးဆိုင်ခွင့် ရှိသည့် ကန့်ကွက်လိုသူများရှိပါက သတင်းစာတွင် ကြေညာသည့်ရက်မှစတင်၍ (၁၄)ရက်အတွင်း စာရွက်စာတမ်း အထောက်အထားများနှင့်အတူ ဤရုံးသို့ လာရောက်ကန့်ကွက်နိုင်ပါကြောင်း အများသိစေရန် ကြေညာလိုက်သည်။

ခရိုင်အထွေထွေအုပ်ချုပ်ရေးဦးစီးဌာန
မော်လမြိုင်ခရိုင်-မော်လမြိုင်မြို့

ကန့်ကွက်နိုင်ပါသည်

ရန်ကုန်တိုင်းဒေသကြီး၊ သင်္ဃန်းကျွန်းမြို့နယ်၊ မြေတိုင်းရပ်ကွက်အမှတ်(၁၆/၂)၊ လူနေရပ်ကွက်အမှတ်(၁၆/၂)၊ သုဒဿန(၂) လမ်း၊ မြေကွက်အမှတ် (၁၀၆)ဟု ခေါ်တွင်သည့် မြေအကျယ် အလျား ၆၀ ပေ x အနံ ၄၀ ပေ (၂၄၀၀- စတုရန်းပေ) ရှိ နှစ်(၆၀) ဂရန်မြေကွက်နှင့် ၎င်းမြေကွက်ပေါ်တွင် ဆောက်လုပ်ထားသည့် အဆောက်အအုံအပါအဝင် အကျိုးခံစားခွင့်အရပ်ရပ်တို့ နှင့်ပတ်သက်၍ ဂရန်အမည်ပေါက်ပိုင်ဆိုင်သူ (၁) ဦးငွေစိုး ၁၀/မဒန(နိုင်)၀၀၀၃၂၃၊ (၂) ဒေါ်မူမူအေး ၁၀/မဒန (နိုင်)၁၀၄၈၉၈ တို့က အပြီးအပိုင်ရောင်းချရန် ကမ်းလှမ်းရာ ကျွန်ုပ်၏ မိတ်ဆွေက ကမ်းလှမ်းချက်ကို သဘောတူညီသဖြင့် ဝယ်ယူရန်အတွက် စရန်ငွေတစ်စိတ်တစ်ဒေသကို ပေးချေထားပြီးဖြစ်ရာ ကန့်ကွက်မည့်သူရှိပါက ဤကြော်ငြာပါသည့်ရက်မှ (၇)ရက်အတွင်း ပိုင်ဆိုင်မှု အထောက်အထားမူရင်းများဖြင့် ကျွန်ုပ်ထံသို့ ကိုယ်တိုင် လာရောက်ဆက်သွယ်ကန့်ကွက်နိုင်ပါကြောင်းနှင့် ကန့်ကွက်မည့်သူမရှိပါက ဤအရောင်းအဝယ်အား ဥပဒေနှင့်အညီ ပြီးဆုံးသည်အထိ ဆက်လက် ဆောင်ရွက်သွားမည်ဖြစ်ပါ ကြောင်း အများသိစေရန် ကြေညာအပ်ပါသည်။

လွှဲအပ်ညွှန်ကြားချက်အရ -
ဦးသန်းညွန့်အောင် (LL.B,D.M.L) တရားလွှတ်တော်ရှေ့နေ (စဉ်-၁၇၉၂၆)
အမှတ် (၃၃/၄၉)၊ မဟာဗန္ဓုလပန်းခြံလမ်း၊ အခန်း (၃၃)၊ ပထမထပ်၊
STRAND CONDO၊ ကျောက်တံတားမြို့နယ်၊ ရန်ကုန်တိုင်းဒေသကြီး။ ဖုန်း-၀၉-၄၅၀၀ ၂၅၇၀၂

အများသိစေရန်နှင့်ကန့်ကွက်နိုင်ကြောင်းကြော်ငြာခြင်း

မြစ်ကြီးနားခရိုင်၊ မြစ်ကြီးနားမြို့၊ ရွှေညောင်ပင်ရပ်ကွက်၊ ကွင်းအမှတ်(၄၁)၊ ဦးပိုင်အမှတ်(၈၃)၊ မြေချိန်ဧရိယာ ၀ ဒသမ ၀၅၅ ဧကရှိ မြေကွက်သည် မူလက ဒေါ်အောမြင့် အမည်ဖြင့် ၃၀-၆-၂၀၂၀ ရက်အထိ နှစ်(၃၀)မြေငှားဂရန် ရရှိခဲ့ပါ သည်။ ဂရန်အမည်ပေါက် ဒေါ်အောမြင့်(၎င်း၏ အထူးကိုယ်စားလှယ်လွှဲစာရရှိသူ ဒေါ်မြန်လီ)က (၂၇-၅-၂၀၂၄) ရက်စွဲပါ စာချုပ်စာတမ်းမှတ်ပုံတင် အမှတ်(၂၇၄/၂၀၂၄) အရ DAW LAN MWE ၁/ဝမန(ပြု)၀၀၀၆၁၁ (၎င်း၏အထွေထွေ ကိုယ်စားလှယ် လွှဲစာရရှိသူဒေါ်မြန်ဆွေ)ထံသို့ အပြီးအပိုင်ရောင်းချပေးခဲ့ပါသည်။ ယခုအခါ DAW LAN MWE အမည်ဖြင့် မြေငှားဂရန် (အမည် ပြောင်း) လျှောက်ထားလာမှုအပေါ် ကျိုးကြောင်းဖော်ပြချက်ခိုင်လုံစွာဖြင့် ကန့်ကွက်တင်ပြသူ မည်သူမဆို ယခုကြော်ငြာစာ ပါသည့်ရက်မှစ၍ (၁၅)ရက်ပြည့်မြောက်သည့်ရက်အထိ မြစ်ကြီးနားခရိုင်အထွေထွေအုပ်ချုပ်ရေးဦးစီးဌာနသို့ လာရောက် ကန့်ကွက်နိုင်ပါကြောင်းနှင့် ကန့်ကွက်သူမရှိပါက လျှောက်ထားမှုအား လုပ်ထုံးလုပ်နည်း ညွှန်ကြားချက်များနှင့်အညီ ဆက် လက်ဆောင်ရွက်သွားမည်ဖြစ်ပါကြောင်း အများသိစေရန် ကြော်ငြာအပ်ပါသည်။

ကော်လိတ္တော်အရာရှိ
ခရိုင်အထွေထွေအုပ်ချုပ်ရေးဦးစီးဌာန
မြစ်ကြီးနားမြို့

ပျောက်ဆုံးကြောင်း

(ဘ) ဦးကျော်မြင့်၏ သား ကျွန်တော် မောင်ကျော်မျိုးဝင်း ၁၂/ခရန(နိုင်)၁၆၄၀၇၈ ၏ Passport နံပါတ် MF 119849 ပျောက်ဆုံးသွားပါသဖြင့် တွေ့ရှိပါက အကြောင်းကြားပေးပါရန်။

ဖုန်း-၀၉-၉၆၇၄၇၆၇၅၇

ကြော်ငြာစာ

မန္တလေးမြို့၊ အောင်မြေသာစံမြို့နယ်၊ အောင်မြေသာစံရပ်ကွက်၊ အကွက်အမှတ်(၁၁၉)၊ ဦးပိုင်အမှတ်(၃)၊ လမ်း၂၀၊ ၈၆x၈၇လမ်းကြားရှိ မြို့နယ် ငြိမ်ဝပ်ပိပြားမှုတည်ဆောက်ရေးအဖွဲ့၏ ၂၅-၆-၁၉၉၅ ရက်စွဲပါ စာအမှတ် ၁၀၂/၁-၂/မ၀တ(၇၈၅)ဖြင့် မီးလောင်မြေပြန်လည်နေရာချထားရေးအဖွဲ့မှ ချထားပေးခြင်းခံရသူ ဒေါ်လှမြင့် ၉/မနမ(နိုင်)၀၄၇၆၃၉၏ (GP ရရှိသူ ဦးလေခါနတ်) က မီးလောင်မြေချထားမိန့်၊ တရားရုံး ကျမ်းကျိန်ချက်၊ ရပ်ကွက်အုပ်ချုပ်ရေးမှူးရုံး ထောက်ခံချက်များနှင့်အတူ အမှုတွဲအမှတ် ၂၁၅၃/၂၀၂၄-၂၀၂၅ဖြင့် ဂရန်သစ် လျှောက်ထားလာပါသည်။ ကန့်ကွက်လိုပါက ခိုင်လုံသော အထောက်အထားများ၊ မှတ်ပုံတင် စာချုပ်စာတမ်းများ၊ တရားရုံးဒီကရီများဖြင့် ၁၄ ရက်အတွင်း ကန့်ကွက်နိုင်ပါသည်။

မြို့ပြစီမံကိန်းနှင့်
မြေစီမံခန့်ခွဲမှုဌာန
မန္တလေးမြို့တော်စည်ပင်သာယာရေး
ကော်မတီ

ကြော်ငြာစာ

မန္တလေးမြို့၊ ချမ်းအေးသာစံမြို့နယ်၊ ပြည်ကြီးမျက်ရှင်ရပ်ကွက်၊ အကွက်အမှတ် ၈၉၉၊ ဦးပိုင်အမှတ် (၇-ခ)၊ ၆၅လမ်း၊ ၃၂x၃၃ လမ်းကြားရှိ ဂရန် မြေကွက် အမည်ပေါက်သူ ဦးရှိဗ်ဟရီ (ခ) စိုးနိုင် ၉/မရမ (နိုင်)၀၉၁၇၅၅က အမှုတွဲအမှတ် (၂၁၅၄/၂၀၂၄-၂၀၂၅) ဖြင့် သက်တမ်းတိုး လျှောက်ထားလာပါသည်။ ကန့်ကွက်လိုပါက ခိုင်လုံသော အထောက်အထားများ၊ မှတ်ပုံတင် စာချုပ်စာတမ်းများ၊ တရားရုံး ဒီကရီများဖြင့် ၁၄ ရက်အတွင်း ကန့်ကွက်နိုင်ပါသည်။

မြို့ပြစီမံကိန်းနှင့်
မြေစီမံခန့်ခွဲမှုဌာန
မန္တလေးမြို့တော်စည်ပင်သာယာရေး
ကော်မတီ

ကြော်ငြာစာ

မန္တလေးမြို့၊ ချမ်းအေးသာစံမြို့နယ်၊ ပြည်ကြီးမျက်ရှင်ရပ်ကွက်၊ အကွက်အမှတ် ၈၉၉၊ ဦးပိုင်အမှတ် (၇-င)၊ ၆၅လမ်း၊ ၃၂x၃၃ လမ်းကြားရှိ ဂရန် မြေကွက် အမည်ပေါက်သူ ဦးရာဂျင်ဒါရ်ကူးမား ၉/အမဇ(ပြု) ၀၀၀၁၀၉ က အမှုတွဲအမှတ် (၂၁၅၅/၂၀၂၄-၂၀၂၅)ဖြင့် သက်တမ်းတိုး လျှောက်ထားလာပါသည်။ ကန့်ကွက်လိုပါက ခိုင်လုံသော အထောက်အထားများ၊ မှတ်ပုံတင် စာချုပ်စာတမ်းများ၊ တရားရုံးဒီကရီများဖြင့် ၁၄ ရက်အတွင်း ကန့်ကွက်နိုင်ပါသည်။

မြို့ပြစီမံကိန်းနှင့်
မြေစီမံခန့်ခွဲမှုဌာန
မန္တလေးမြို့တော်စည်ပင်သာယာရေး
ကော်မတီ

ကန့်ကွက်နိုင်ကြောင်း အများသိစေရန်ကြေညာခြင်း

ရန်ကုန်တိုင်းဒေသကြီး၊ လှိုင်သာယာမြို့နယ်၊ (၈)ရပ်ကွက်၊ ကျန်စစ်မင်းအိမ်ရာ အပိုင်း(၁)၊ (၈)ခန်းတွဲ (၅)ထပ်၊ တိုက် (၁၄)၊ အခန်း (၄၀၈)၊ စတုတ္ထထပ်ရှိ တိုက်ခန်းနှင့် အကျိုးခံစားခွင့် အရပ်ရပ်။

ဖော်ပြပါ ဒုအရာခံဗိုလ်အုန်းဝင်း (၇/ပမန(နိုင်)၀၀၅၆၆) အမည်ပေါက် တိုက်ခန်းနှင့် အကျိုးခံစားခွင့်အရပ်ရပ်အား အရပ်ကတိစာချုပ်ဖြင့် ဝယ်ယူပိုင်ဆိုင်၍ လက်ဝယ်ထားရှိ ပိုင်ဆိုင်သူ ဒေါ်အေးသက်စိုး (၁၂/အစန(နိုင်)၁၆၉၂၀၀) ထံမှ ကျွန်ုပ်၏မိတ်ဆွေက အပြီးအပိုင်ဝယ်ယူရန် ရောင်းဖိုးငွေ၏ တစ်စိတ်တစ်ဒေသအား စရန်ငွေအဖြစ် ပေးချေပြီးဖြစ်ပါသဖြင့် ပိုင်ရေးဆိုင်ခွင့်ရှိသူ မည်သူမဆို အရောင်းအဝယ်အား ကန့်ကွက်လိုပါကခိုင်လုံသော စာရွက်စာတမ်းမူရင်းအထောက်အထားများနှင့်တကွ ယနေ့မှစ၍ (၇)ရက်အတွင်း ကျွန်ုပ်တို့ထံသို့ လာရောက်ကန့်ကွက်နိုင်ပါသည်။ သတ်မှတ်ရက်ကုန်ဆုံးသည်အထိ ကန့်ကွက်သူမရှိပါက အရောင်းအဝယ်ကို ဥပဒေနှင့်အညီ ပြီးဆုံးသည်အထိ ဆက်လက်ဆောင်ရွက်သွားမည်ဖြစ်ကြောင်း အများသိစေရန် ကြေညာအပ်ပါသည်။

လွှဲအပ်ညွှန်ကြားချက်အရ-
ဦးဇော်ဇော်လွင်(LL.B)
အထက်တန်းရှေ့နေ(စဉ်-၅၁၇၀၀)
ဖုန်း-၀၉-၄၂၆၇၇၉၉၉၃
E-5၊ Sagawar Street/FMI City. Hlaingtharyar.

ကန့်ကွက်နိုင်ကြောင်း အများသိစေရန်အသိပေးကြော်ငြာခြင်း

ရန်ကုန်တိုင်းဒေသကြီး၊ မြောက်ဥက္ကလာပမြို့နယ်၊ ဝေဘာဂီမြို့ သစ်၊ (၅) ရပ်ကွက်၊ ဖြူမှုစိုးရိလမ်း၊ အခန်းအမှတ် (၂၁) တိုက်အမှတ် (၁၁၆) (၂)လွှာ၊ မြေကွက်ပေါ်ရှိ အကျယ်အဝန်း ဧရိယာ (၁၁၇၂)စတုရန်းပေရှိတိုက်ခန်းတစ်ခန်းနှင့်ရေမီးစုံ အပါအဝင် အကျိုးခံစားခွင့်အရပ်ရပ်အားလုံးတို့ကို အမည်ပေါက်ပိုင်ရှင် ဦးဇော်လွင်ဦးထံမှ ဥပဒေနှင့်အညီ အရောင်းအဝယ်စာချုပ်ချုပ်ဆိုကာ ငွေပေးချေ ဝယ်ယူ၍ လက်ရှိပိုင်ရှင်ဖြစ်သူ ဦးအောင်မျိုးသန်း ၉/မနမ(နိုင်)၁၂၄၀၁၃ ထံမှ ကျွန်ုပ်၏မိတ်ဆွေက ဝယ်ယူရန်အတွက် ရောင်းကြေးငွေ၏ တစ်စိတ်တစ်ဒေသကို ပေးချေထားပြီးဖြစ်ပါသည်။ ဤကြော်ငြာပါသည့်ရက်မှစ၍ (၇)ရက်အတွင်း ကျွန်ုပ်ထံသို့ ခိုင်လုံသောအထောက်အထား မူရင်းများနှင့်တကွ လာရောက်ကန့်ကွက်နိုင်ပါသည်။ သတ်မှတ်ရက်အတွင်း လာရောက်ကန့်ကွက်ခြင်းမရှိပါက အရောင်းအဝယ်ကို ပြီးပြတ်အောင်ဆက်လက်ဆောင်ရွက်သွားမည်ဖြစ်ကြောင်း အများသိစေရန် အသိပေး ကြေညာအပ်ပါသည်။

ဒေါ်တင်တင်မြင့် ၁၂/မဂဒ(နိုင်)၀၉၈၈၀၃ ၏ လွှဲအပ်ညွှန်ကြားချက်အရ-
ဒေါ်ပြည့်ဖြိုးဝင်းမြင့် LLB,DIL, WIPO(Switzerland)
အထက်တန်းရှေ့နေ (စဉ်-၄၂၁၁၂)
ဖုန်း-၀၉- ၄၅၁၆၆၁၆၆၂

အနူးအညွတ်တောင်းပန်ခြင်း

ကျွန်တော်၊ ကျွန်မတို့နှင့်ပတ်သက်၍ ဒေါ်အိမွန်ဝင်း၏ သိက္ခာပိုင်းဆိုင်ရာ ထိခိုက်နစ်နာခြင်းများ ဖြစ်ပေါ်စေမှုအတွက် အနူးအညွတ် တောင်းပန်အပ်ပါသည်။ ထိုကဲ့သို့နစ်နာစေမှုများအပေါ် ခွင့်လွှတ်ပေးခဲ့မှုအပေါ် အထူးကျေးဇူးတင်ရှိပါသည်။ နောက်နောင်တွင် ဂုဏ်သိက္ခာကျဆင်းစေမှုနှင့် ထိခိုက်စေမှုများ ထပ်မံ၍ မဖြစ်ပေါ်စေရေး ကျွန်တော်၊ ကျွန်မတို့မှ ကတိပြုပါကြောင်း မေတ္တာရပ်ခံ တောင်းပန်အပ်ပါသည်။

ဦးသန့်စင် ၁၂/ဥကတ(နိုင်)၀၀၇၃၃၁
ဒေါ်ခိုင်ဝေဇင် ၁၄/ကပန(နိုင်)၁၁၀၆၀၈

ကန့်ကွက်နိုင်ပါကြောင်း အများသိစေရန်ကြေညာခြင်း

ရန်ကုန်တိုင်းဒေသကြီး၊ တောင်ဥက္ကလာပမြို့နယ်၊ အမှတ်(၁၃)ရပ်ကွက်၊ ကောလိယ(၂၆)လမ်း၊ အမှတ်-၁၇၄ မြေကွက်ပေါ်ရှိ (၂)ခန်းတွဲ၊ (၆)ထပ်အဆောက်အအုံ၏ (၄)လွှာB တတိယထပ် (ခြေရင်းခန်း) အခန်းဧရိယာ (အလျား ၁၉ပေxအနံ ၅၄ပေ)ရှိ ရေမီးစုံတိုက်ခန်းတစ်ခန်းအပါအဝင် အကျိုးခံစားခွင့်အရပ်ရပ်အားလုံးအား ဒေါ်ဇာခြည်လွင် ၁၂/ဥကတ(နိုင်) ၁၅၄၀၂၆ မှ တရားဝင် လက်ရောက်ရယူပိုင်ဆိုင်ထားပြီး ရောင်းချခွင့်ရှိကြောင်း၊ အရှုပ်အရှင်း ကင်းရှင်းကြောင်း ဝန်ခံကတိပြုလျက် ကျွန်ုပ်၏မိတ်ဆွေများဖြစ်သူ ဦးချမ်းမြေ့စုံ ၁၄/ညတန(နိုင်)၁၃၃၇၆၀ နှင့် ဒေါ်နယ်လီသန့် ၁၄/မအန(နိုင်)၁၄၈၉၅၈ ထံသို့ ရောင်းချရန် ကမ်းလှမ်းရာ ကျွန်ုပ်မိတ်ဆွေများမှ ဝယ်ယူရန် သဘောတူညီပြီး စရန်ငွေတစ်စိတ်တစ်ဒေသကို ပေးချေထားပြီးဖြစ်ပါသည်။ အဆိုပါ နှစ်ဦး သဘောတူတိုက်ခန်းအရောင်းအဝယ်ကိစ္စနှင့် ပတ်သက်၍ ကန့်ကွက်လိုပါက စာရွက်စာတမ်း(မူရင်း)များ ကိုင်ဆောင်လျက် ယခုကြော်ငြာပါသည့်ရက်မှစ၍ (၇)ရက်အတွင်း ကျွန်ုပ်ထံ လာရောက်ကန့်ကွက်နိုင်ပါကြောင်းနှင့် အဆိုပါနေ့ရက် ကျော်လွန်ပါက ကျွန်ုပ်မိတ်ဆွေများဘက်မှ အရောင်းအဝယ်ကိစ္စကို ဥပဒေနှင့်အညီ ဆက်လက်ဆောင်ရွက်သွားမည်ဖြစ်ပါသောကြောင့် ကန့်ကွက်နိုင်ပါကြောင်း အများသိစေရန် ကြေညာအပ်ပါသည်။

ဦးချမ်းမြေ့စုံ၊ ဒေါ်နယ်လီသန်းတို့၏လွှဲအပ်ညွှန်ကြားချက်အရ-
ဒေါ်တင်မာလာ (LL.B)
တရားလွှတ်တော်ရှေ့နေ(စဉ်-၁၄၆၇၈)
အင်းစိန်စုပေါင်းရုံးဝင်း၊ အင်းစိန်မြို့နယ်၊ ရန်ကုန်မြို့
ဖုန်း-၀၉-၇၉၅၅၁၅၁၃၉

အများသိစေရန်နှင့်ကန့်ကွက်နိုင်ကြောင်းကြော်ငြာခြင်း

မြစ်ကြီးနားခရိုင်၊ မြစ်ကြီးနားမြို့၊ ခေမာသီရိရပ်ကွက်၊ ကွင်းအမှတ် (၁၇/၂)၊ ဦးပိုင်အမှတ် (၄၉/ခ)၊ မြေချိန်ဧရိယာ ၀ ဒသမ ၁၁၀ ဧကရှိမြေကွက်သည် မူလက ဒေါ်ခင်ညွန့် အမည်ဖြင့် ၃၀-၆-၂၀၂၀ ရက်အထိ နှစ်(၃၀)မြေငှား ဂရန်ရရှိခဲ့ပါသည်။ ဂရန်အမည်ပေါက် ဒေါ်ခင်ညွန့်နှင့် ခင်ပွန်းဦးချစ်မောင်၊ တစ်ဦးတည်းသောသား ဦးညိုအေး(ခ)ထွန်းအောင်(၃)ဦးတို့သည် ကွယ်လွန်သွားခဲ့ပြီးဖြစ်၍ ဂရန်ရှင်၏ မြေးဖြစ်သည့် ဦးနေမျိုးနောင်(ခ)နေမျိုးအောင်က တရားဝင်မှတ်ပုံတင်စာချုပ်စာတမ်းဖြင့် အမွေဆက်ခံပိုင်ခဲ့ပြီး ၆-၆-၂၀၂၄ ရက်စွဲပါ စာချုပ်စာတမ်းမှတ်ပုံတင်အမှတ်(၂၉၅/၂၀၂၄)အရ မူလမြေဧရိယာ ၀ ဒသမ ၁၁၀ ဧေ အနက်မှ အနောက်ဘက်ခြမ်းဧရိယာ ၀ ဒသမ ၀၆၅ ဧကအား ဦးပိုင်ခွဲစိတ်၍ ဦးမန်ကူထယုန် ၉/မရမ(နိုင်)၀၄၅၁၁၅၊ ဒေါ်ဂင်ယောထုဆိုင်း ၁/မကန(နိုင်)၁၈၃၄၀၁ (၂)ဦးထံသို့ အပြီးအပိုင် ရောင်းချပေးခဲ့ပါသည်။ ယခုအခါ ဦးမန်ကူထယုန်ပါ(၂)ဦးအမည်ဖြင့် မြေငှားဂရန် (ဦးပိုင်ခွဲ/အမည်ပြောင်း) လျှောက်ထားလာမှုအပေါ် ကျိုးကြောင်းဖော်ပြချက်ခိုင်လုံစွာဖြင့် ကန့်ကွက်တင်ပြသူမည်သူမဆို ယခုကြော်ငြာစာပါသည့်ရက်မှစ၍(၁၅)ရက်ပြည့်မြောက်သည့်ရက်အထိ မြစ်ကြီးနားခရိုင်အထွေထွေအုပ်ချုပ်ရေးဦးစီးဌာနသို့ လာရောက်ကန့်ကွက်နိုင်ပါကြောင်းနှင့် ကန့်ကွက်သူမရှိပါက လျှောက်ထားမှုအား လုပ်ထုံးလုပ်နည်းညွှန်ကြားချက်များနှင့်အညီ ဆက်လက်ဆောင်ရွက်သွားမည်ဖြစ်ပါကြောင်း အများသိစေရန် ကြော်ငြာအပ်ပါသည်။

ကော်လိတ္တော်အရာရှိ
ခရိုင်အထွေထွေအုပ်ချုပ်ရေးဦးစီးဌာန
မြစ်ကြီးနားမြို့

ကန့်ကွက်နိုင်ကြောင်းကြော်ငြာ

မြောက်ဥက္ကလာပမြို့နယ်၊ မြေတိုင်းရပ်ကွက်အမှတ် ၄/ဝေဘာဂီ၊ မြေကွက်အမှတ် ၁၂၉၊ ၁၅၀၀ စ/ပေ၊ မြေကွက်တည်နေရာ အမှတ် (၁၂၉)၊ မြို့ပတ်လမ်း၊ ၄/ဝေဘာဂီ ရပ်ကွက်၊ ဒေါ်သန်းသန်း ၁၂/မရက(နိုင်)၀၆၉၄၇၂ အမည်ပေါက် ပါမစ်မြေအား နှစ် ၆၀ ဂရန်စီမံချက်ဖြင့် (၁၉၉၂/၁၉၉၃)ခုနှစ် ပြုလုပ်ချိန်တွင် ပါမစ်အား ဘဏ်၌ အပေါင်ထား၍ ချေးငွေရယူထားသဖြင့် ပါမစ်မူရင်းလဲလှယ်ရန် အချိန်ကြန့်ကြာမှုဖြစ်ခဲ့သဖြင့် နှစ် ၆၀ ဂရန်ထုတ်ယူခဲ့ခြင်း မရှိကြောင်း၊ ဂရန်ဖိုးကျသင့်ငွေများကိုလည်း ပေးသွင်းပြီးဖြစ်ပါသဖြင့် ပါမစ်မူရင်းအား နှစ် (၆၀) ဂရန်ဖြင့်လဲလှယ်ခွင့်ပြုပါရန် ဒေါ်သန်းသန်းမှ ၁၀-၁၁-၂၀၂၂ ရက်စွဲပါ စာဖြင့် ဒေါ်သန်းသန်း အမည်ပေါက် ပါမစ်မူရင်း၊ ဘဏ်ငွေသွင်းပြေစာမူရင်းတို့တင်ပြလာခြင်းအား စီမံချက် Reg; စာအုပ်နှင့် တိုက်ဆိုင်စိစစ်ရာ အမှုတွဲအမှတ် ၁၂၀၉/ ၀၁၁၈၄/ ၉၅ အရ ဒေါ်သန်းသန်းအမည်ဖြင့် ဂရန်ထွက်ရှိနေခြင်း၊ မြို့မြေ စာရင်းတွင်လည်း ဒေါ်သန်းသန်းအမည်ဖြင့် နှစ် (၆၀) ဂရန်ထွက်ရှိနေကြောင်း မှတ်သားထားသဖြင့် ဂရန်မူရင်းခွဲရှာဖွေခဲ့ရာ ဒေါ်သန်းသန်း အမည်ပေါက်ဂရန်မူရင်းနှင့် မူရင်းခွဲတို့အား အမှုတွဲထိန်းခန်းမှ ပြန်လည်ရှာဖွေ တွေ့ရှိခဲ့ပါသဖြင့် ဒေါ်သန်းသန်းမှ ပါမစ်မူရင်းအား နှစ် (၆၀) ဂရန်ဖြင့် လဲလှယ်ခွင့်ပြုပါရန်တင်ပြလာပြီး ဝင်စာအမှတ်-၈၃၃၄/၂၆-၆-၂၀၂၄ ရက်စွဲဖြင့် အရပ်ကတိစာချုပ်ဖြင့် (၂၀'x၅၀')ဝယ်ယူသူဦးရဲထွန်း နှင့် ကျန် (၁၀'x၅၀') ဝယ်ယူသူ ဦးဂျိုးဇက် တို့နေထိုင်ခြင်းနှင့် ပတ်သက်၍ တာဝန်ယူကြောင်း ဝန်ခံကတိတင်ပြ၍ ဂရန်သစ်လျှောက်ထားလာရာ တရားဝင်ခိုင်လုံသော အထောက်အထားများဖြင့် ဤကြော်ငြာပါသည့်ရက်မှစ၍ (၇) ရက်အတွင်း ကန့်ကွက်နိုင်ပါကြောင်းနှင့် ကန့်ကွက်မှုမရှိပါက လုပ်ထုံးလုပ်နည်းအတိုင်း ဆက်လက်ဆောင်ရွက်ပေးမည်ဖြစ်ပါကြောင်း အသိပေးကြေညာအပ်ပါသည်။

ဌာနမှူး(ဒုတိယညွှန်ကြားရေးမှူးချုပ်)
မြို့ပြ မြေစီမံခန့်ခွဲမှုဌာန
ရန်ကုန်မြို့တော်စည်ပင်သာယာရေးကော်မတီ

ကန့်ကွက်နိုင်ပါကြောင်း အများသိစေရန်အသိပေးကြေညာခြင်း

ရန်ကုန်တိုင်းဒေသကြီး၊ ထန်းတပင်မြို့နယ်၊ ကျွဲကူးကျေးရွာအုပ်စု၊ ကွင်းအမှတ်-၁၅၁၊ (ကြီးပင်)ကွင်း၊ ဦးပိုင်အမှတ်(N-၃)အကျယ်အဝန်းဧရိယာ ၀ ဒသမ ၀၆ ဧက (၂၀၂၁-၂၀၂၂) ဦးစောသာဂေး အမည်ပါပြေစာမူရင်း (G)အမျိုးအစားဥယျာဉ်မြေနှင့် ယင်းမြေပေါ်ရှိ အကျိုးခံစားခွင့်အရပ်ရပ်တို့အား ပိုင်ဆိုင်ထားပြီး အမွေဆိုင်အရှုပ်အရှင်းကင်းရှင်းကြောင်း၊ ပြေစာမူရင်းအပေါ် အပြည့်အဝတာဝန်ယူကြောင်း ဦးပိုင်မြဲအောင်ဆောင်ရွက်ပေးမည်ဖြစ်ကြောင်း ဝယ်ယူသူအမည်ဖြင့်ပြေစာ လျှောက်ထားပေးမည်ဖြစ်ကြောင်း လယ်ယာမြေ ဥပဒေ လုပ်ထုံးလုပ်နည်းနှင့်အညီ အရောင်းအဝယ်အား ပြီးဆုံးအောင်ဆောင်ရွက်ပေးမည်ဖြစ်ကြောင်းနှင့် တရားဝင် ရောင်းချခွင့်ရှိကြောင်းဝန်ခံသူ ဦးစောသာဂေး ၁၂/အစန(နိုင်)၀၀၁၃၈၈မှ ရောင်းချရန်အဆိုပြုကမ်းလှမ်းလာသည်ကို ကျွန်ုပ် မိတ်ဆွေဖြစ်သူ ဦးသန်းထွဋ်အောင် ၇/သကန(နိုင်)၀၉၄၉၂၂ က ဝယ်ယူရန် သဘောတူညီခဲ့ပြီး ၁၆-၆-၂၀၂၄ ရက်တွင် "နှစ်ဦးသဘောတူဥယျာဉ်မြေအရောင်းအဝယ် စရန်ငွေပေး ကတိစာချုပ်ဖြင့် စရန်ငွေတစ်စိတ်တစ်ဒေသအား ပေးချေထားပြီးဖြစ်ပါသည်။ အရောင်းအဝယ် ပြုလုပ်ခြင်းနှင့် စပ်လျဉ်း၍ ကန့်ကွက်လိုပါက ခိုင်လုံသောစာချုပ်စာတမ်းမူရင်းများ၊ စာရွက်စာတမ်းမူရင်းများနှင့်တကွ ဤသတင်းစာကြေညာပါသည့်ရက်မှစ၍ (၁၀)ရက်အတွင်း ကျွန်ုပ်ထံသို့ဖြစ်စေ၊ ကျွန်ုပ်မိတ်ဆွေထံသို့ဖြစ်စေ လာရောက်ကန့်ကွက်နိုင်ပါကြောင်းနှင့် သတ်မှတ်ရက်အတွင်း ကန့်ကွက်မှု တစ်စုံတစ်ရာမရှိပါက ဤအရောင်းအဝယ်အား လယ်ယာမြေဥပဒေ လုပ်ထုံးလုပ်နည်းများနှင့်အညီ အပြီးတိုင်ဆက်လက်ဆောင်ရွက်သွားမည်ဖြစ်ကြောင်း အများသိစေရန် ကြေညာအပ်ပါသည်။

လွှဲအပ်ညွှန်ကြားချက်အရ
ဒေါ်မို့မို့ဇင်ကို(LLB, D.B.L, D.I.L, D.M.L)
တရားလွှတ်တော်ရှေ့နေ(စဉ်-၈၅၅၇)
တိုက်အမှတ် - ၉/၁၁၊ အခန်းအမှတ် - ၀၀၄၊ (မြေညီထပ်)၊ ၃၆ လမ်း (အောက်)၊
ကျောက်တံတားမြို့နယ်၊ ရန်ကုန်တိုင်းဒေသကြီး၊ ဖုန်း - ၀၉-၅၁၄၅၆၃၀

ယာဉ်မှတ်ပုံတင်စာအုပ် မိတ္တူလျှောက်ထားခြင်း

ယာဉ်အမှတ် 81W/6053 Honda Click 150 M/C ယာဉ်လက်ဝယ်ရှိသူ New Drive Co.,Ltd က (ကမ-၃) ပျောက်ဆုံး၍ မိတ္တူထုတ်ပေးရန် လျှောက်ထားလာပါသည်။ ကန့်ကွက်လိုပါက ခိုင်လုံသောအထောက်အထားများဖြင့် ကြော်ငြာသည့်ရက်မှ ရက် ၃၀ အတွင်း အောက်ဖော်ပြပါရုံးသို့ လူကိုယ်တိုင် လာရောက်ကန့်ကွက်နိုင်ပါသည်။

ကညန၊ ခရိုင်ရုံး
(မန္တလေးတောင်ပိုင်း) မန္တလေးမြို့

ယာဉ်မှတ်ပုံတင်စာအုပ် မိတ္တူလျှောက်ထားခြင်း

ယာဉ်အမှတ် 38W/93692 Honda Click 125 M/C ယာဉ်လက်ဝယ်ရှိသူ Auto Ry Co.,Ltd က (ကမ-၃) ပျောက်ဆုံး၍ မိတ္တူထုတ်ပေးရန် လျှောက်ထားလာပါသည်။ ကန့်ကွက်လိုပါက ခိုင်လုံသောအထောက်အထားများဖြင့် ကြော်ငြာသည့်ရက်မှ ရက် ၃၀ အတွင်း အောက်ဖော်ပြပါရုံးသို့ လူကိုယ်တိုင် လာရောက်ကန့်ကွက်နိုင်ပါသည်။

ကညန၊ ခရိုင်ရုံး
(မန္တလေးမြောက်ပိုင်း) မန္တလေးမြို့

ဖောင်းကြွပျောက်လျှောက်ထားခြင်း

ယာဉ်အမှတ် 9J/2340 ၏ ဖောင်းကြွနံပါတ်ပြား ပျောက်ဆုံး၍ ထုတ်ပေးရန် လျှောက်ထားလာပါသဖြင့် ယခင်ဖောင်းကြွနံပါတ်ပြား ပျက်ပြယ်ပါကြောင်း အများသိစေရန် ကြေညာအပ်ပါသည်။

ကညန (ရွာသာကြီး)

ယာဉ်မှတ်ပုံတင်စာအုပ် မိတ္တူလျှောက်ထားခြင်း

ယာဉ်အမှတ် 21U/5840 BAJAJ MAXIMA-Z T/W အား စစ်တွေမြို့ ပြည်တော်သာ ရပ်ကွက်နေ ဦးကျော်သိန်းဝင်း ၅/ရဘန(နိုင်)၁၆၈၉၁၁ က (ကမ-၃) ပျောက်ဆုံး၍ မိတ္တူထုတ်ပေးရန် လျှောက်ထားလာပါသည်။ ကန့်ကွက်လိုပါက ခိုင်လုံသော အထောက်အထားများဖြင့် ကြော်ငြာသည့်ရက်မှ ရက် ၃၀ အတွင်း အောက်ဖော်ပြပါရုံးသို့ လူကိုယ်တိုင် လာရောက်ကန့်ကွက်နိုင်ပါသည်။

ကညန၊ ပြည်နယ်ရုံး (စစ်တွေ)

ယာဉ်မှတ်ပုံတင်စာအုပ် မိတ္တူလျှောက်ထားခြင်း

ယာဉ်အမှတ် 82W/11682 ယာဉ်လက်ဝယ်ရှိသူ ဦးတင်မင်းထွေး ၇/ပခန(နိုင်)၄၈၃၇၂၅ က (ကမ-၃) ပျောက်ဆုံး၍ မိတ္တူထုတ်ပေးရန် လျှောက်ထားလာပါသည်။ ကန့်ကွက်လိုပါက ခိုင်လုံသောအထောက်အထားများဖြင့် ကြော်ငြာသည့်ရက်မှ ရက် ၃၀ အတွင်း အောက်ဖော်ပြပါရုံးသို့ လူကိုယ်တိုင် လာရောက် ကန့်ကွက်နိုင်ပါသည်။

ကညန၊ တိုင်းဒေသကြီးဦးစီးမှူး
(ပဲခူး)

ယာဉ်မှတ်ပုံတင်စာအုပ် မိတ္တူလျှောက်ထားခြင်း

ယာဉ်အမှတ် 71W/14384 ယာဉ်လက်ဝယ်ရှိသူ ဦးဇော်ဇော်ဖြိုး ၇/ဒဥန(နိုင်)၁၂၄၆၆၈ က (ကမ-၃) ပျောက်ဆုံး၍ မိတ္တူထုတ်ပေးရန် လျှောက်ထားလာပါသည်။ ကန့်ကွက်လိုပါက ခိုင်လုံသောအထောက်အထားများဖြင့် ကြော်ငြာသည့်ရက်မှ ရက် ၃၀ အတွင်း အောက်ဖော်ပြပါရုံးသို့ လူကိုယ်တိုင် လာရောက် ကန့်ကွက်နိုင်ပါသည်။

ကညန၊ တိုင်းဒေသကြီးဦးစီးမှူး
(ပဲခူး)

ကန့်ကွက်နိုင်ပါသည်

ယာဉ်အမှတ် 35W/33343 Honda Wave 100 ယာဉ်လက်ဝယ်ရှိသူ ဦးသန်းအောင် ၁၄/ဇလန(နိုင်)၀၅၆၃၆ က (ကမ-၃) ပျောက်ဆုံး၍ မိတ္တူထုတ်ပေးရန် လျှောက်ထားလာပါသည်။ ကန့်ကွက်လိုပါက ခိုင်လုံသော အထောက်အထားများဖြင့် ကြော်ငြာသည့်ရက်မှ ရက် ၃၀ အတွင်း အောက်ဖော်ပြပါရုံးသို့ လူကိုယ်တိုင် လာရောက်ကန့်ကွက်နိုင်ပါသည်။

ကညန၊ ခရိုင်ရုံး
(ဟင်္သာတ)

ယာဉ်မှတ်ပုံတင်စာအုပ် မိတ္တူလျှောက်ထားခြင်း

ယာဉ်အမှတ် 1P-4921 KIA BONGO Ⅲ Pick up (4x2) L ယာဉ်လက်ဝယ်ရှိသူ ဦးသန်းထွန်းဦး ၈/ပခတ(နိုင်)၂၀၀၉၇ က (ကမ-၃) ပျောက်ဆုံး၍ မိတ္တူထုတ်ပေးရန် လျှောက်ထားလာပါသည်။ ကန့်ကွက်လိုပါက ခိုင်လုံသောအထောက်အထားများဖြင့် ကြော်ငြာသည့်ရက်မှ ရက် ၃၀ အတွင်း အောက်ဖော်ပြပါရုံးသို့ လူကိုယ်တိုင် လာရောက် ကန့်ကွက်နိုင်ပါသည်။

ကညန၊ ခရိုင်ရုံး
(မန္တလေးမြောက်ပိုင်း) မန္တလေးမြို့

ယာဉ်မှတ်ပုံတင်စာအုပ် မိတ္တူလျှောက်ထားခြင်း

ယာဉ်အမှတ် 66W/26182 Honda Click 125 ယာဉ်လက်ဝယ်ရှိသူ Shwe Aung Myaing Co.,Ltd က (ကမ-၃) ပျောက်ဆုံး၍ မိတ္တူထုတ်ပေးရန် လျှောက်ထားလာပါသည်။ ကန့်ကွက်လိုပါက ခိုင်လုံသော အထောက်အထားများဖြင့် ကြော်ငြာသည့်ရက်မှ ရက် ၃၀ အတွင်း အောက်ဖော်ပြပါရုံးသို့ လူကိုယ်တိုင် လာရောက်ကန့်ကွက်နိုင်ပါသည်။

ကညန၊ ခရိုင်ရုံး
(မန္တလေးမြောက်ပိုင်း) မန္တလေးမြို့

ဖောင်းကြွပျောက်လျှောက်ထားခြင်း

ယာဉ်အမှတ် 6K/9436 ၏ ဖောင်းကြွနံပါတ်ပြား ပျောက်ဆုံး၍ ထုတ်ပေးရန် လျှောက်ထားလာပါသဖြင့် ယခင်ဖောင်းကြွနံပါတ်ပြား ပျက်ပြယ်ပါကြောင်း အများသိစေရန် ကြေညာအပ်ပါသည်။

ကညန၊ ခရိုင်ရုံး (မန္တလေးတောင်ပိုင်း)

အများသိစေရန်နှင့်ကန့်ကွက်နိုင်ကြောင်းကြော်ငြာခြင်း

မြစ်ကြီးနားခရိုင်၊ မြစ်ကြီးနားမြို့၊ ရွှေညောင်ပင်ရပ်ကွက်၊ ကွင်းအမှတ် (၄၂/၁)၊ ဦးပိုင်အမှတ် (၁၃)၊ မြေချိန်ဧရိယာ ၀ ဒသမ ၁၁၀ ဧကရှိ မြေကွက်သည် မူလက ဒေါ်မြိုင်မြိုင် အမည်ဖြင့် ၄-၇-၂၀၁၄ ရက်ထိ(၁၅)နှစ် မြေငှား ဂရန်ရရှိခဲ့ပါသည်။ ဂရန်အမည်ပေါက်သူ ဒေါ်မြိုင်မြိုင်(၎င်း၏အထွေထွေ ကိုယ်စားလှယ်လွှဲစာရရှိသူဒေါ်တင်ရီ)က ၂၀-၁၁-၂၀၁၇ ရက်စွဲပါစာချုပ်စာတမ်းမှတ်ပုံတင် အမှတ် (၂၁၃/၂၀၁၇)အရ အဆိုပါမြေကွက်အား ဦးငွေလင်း ၁/မကန(ဧည့်)၀၀၁၈၀၅ ထံသို့အပြီးအပိုင် ရောင်းချပေးခဲ့ပါသည်။ ယခုအခါ ဦးငွေလင်း အမည်ဖြင့်မြေငှားဂရန် (အမည်ပြောင်း) လျှောက်ထား လာမှုအပေါ် ကျိုးကြောင်းဖော်ပြချက်ခိုင်လုံစွာဖြင့် ကန့်ကွက်တင်ပြသူမည်သူမဆို ယခုကြော်ငြာစာပါသည့်ရက်မှစ၍ (၁၅)ရက်ပြည့်မြောက်သည့် ရက်နေ့အထိ မြစ်ကြီးနားခရိုင်အထွေထွေအုပ်ချုပ်ရေးဦးစီးဌာနသို့ လာရောက်ကန့်ကွက်နိုင်ပါကြောင်းနှင့် ကန့်ကွက်သူမရှိပါက လျှောက်ထားမှုအား လုပ်ထုံးလုပ်နည်းညွှန်ကြားချက်များနှင့်အညီ ဆက်လက်ဆောင်ရွက်သွားမည်ဖြစ်ပါကြောင်း အများသိစေရန် ကြော်ငြာအပ်ပါသည်။

ကော်လိတ္တော်အရာရှိ
ခရိုင်အထွေထွေအုပ်ချုပ်ရေးဦးစီးဌာန
မြစ်ကြီးနားမြို့

ကြော်ငြာစာ

မန္တလေးမြို့၊ ချမ်းအေးသာစံမြို့နယ်၊ ချမ်းအေးသာစံအရှေ့ရပ်ကွက်၊ အကွက်အမှတ် ၆၀၅၊ ဦးပိုင်အမှတ်(၂၁.စ/၁၃)၊ ၂၆x၂၇လမ်းကြား၊ ၈၀x၈၁ လမ်းကြားရှိ ဘိုးဘမြေကွက်အမည်ပေါက်သူ ဒေါ်ခင်နှင်းသက် (ခ) စုတာနား (ခ) စူဘာနားထံမှ မှတ်ပုံတင်အရောင်းအဝယ်စာချုပ်အမှတ် (၁၉၅၄/၂၀၂၄)ဖြင့် ဝယ်ယူခဲ့သူ ဒေါ်ခင်နှင်းအေး (ခ) မိုဘာရက် ၁၃/လရန(နိုင်) ၀၈၆၁၆၃ က အမှုတွဲအမှတ် (၀၂၆၁/ဘ(ပြောင်း)/၂၀၂၄-၂၀၂၅)ဖြင့် ဘိုးဘ/အမည်ပြောင်း လျှောက်ထားလာပါသည်။ ကန့်ကွက်လိုပါက ခိုင်လုံသောအထောက်အထားများ၊ မှတ်ပုံတင်စာချုပ်စာတမ်းများ၊ တရားရုံးဒီကရီများဖြင့် ၁၄ ရက်အတွင်း ကန့်ကွက်နိုင်ပါသည်။

မြို့ပြစီမံကိန်းနှင့် မြေစီမံခန့်ခွဲမှုဌာန
မန္တလေးမြို့တော်စည်ပင်သာယာရေးကော်မတီ

"အထူးကျေးဇူးတင်ရှိခြင်း"

Steel King Company Limited ဥက္ကဋ္ဌ ဦးကျော်ကျော်ဦး၏ ဖခင်ဖြစ်သူ အသက်(၈၃) နှစ်ရှိ ဦးကျော်အေးသည် (၁၅-၇-၂၀၂၄)ရက် (တနင်္လာနေ့) ညနေ ၄:၄၆ နာရီတွင် အလ္လာအရှင်မြတ်၏ အမိန့်တော်မြတ်ကိုခံယူသွားပါသည်။ ဦးကျော်အေး၏ နာရေးအတွက် ကျန်ရစ်သူမိသားစုထံ လူကိုယ်တိုင်သော်လည်းကောင်း၊ Phone, SMS , E–Mail, Viber, Whatsapp, Telegram, IMO တို့ဖြင့် ဝမ်းနည်းကြောင်း သတင်းမေးလာကြသည့် ပြည်တွင်း၊ ပြည်ပမှ လူပုဂ္ဂိုလ်၊ အဖွဲ့အစည်း၊ ကုမ္ပဏီ၊ ဆွေမျိုး၊ မိတ်သင်္ဂဟ၊ လုပ်ဖော်ကိုင်ဖက်၊ သူငယ်ချင်းများ၊ နာရေးသို့ လိုက်လံပို့ဆောင်ပေးသူ တစ်ဦးချင်း၊ တစ်ယောက်ချင်း၊ တစ်ဖွဲ့ချင်းအားလုံးတို့အပြင် နာရေးကာလအတွင်း စားသောက်ဖွယ်ရာများအား စီမံပို့ဆောင်ပေးသူများအားလုံးတို့ကိုလည်း အထူးကျေးဇူးဥပကာရတင်ရှိပါသည်။

အထူးသဖြင့် ဈာပနကိစ္စအဝဝအတွက် သဃ်န်းကျွန်း(ခ)ရပ်ကွက်၊ အုပ်ချုပ်ရေးမှူးနှင့်အဖွဲ့၊ အရံမီးသတ်တပ်ဖွဲ့ဝင်များနှင့် " သိင်္ဂီဗလီ" နာရေးကူညီမှုအသင်းတို့အားလည်း အထူးပင်ကျေးဇူးတင်ရှိပါသည်။

ကျန်ရစ်သူမိသားစု

အကြောင်းပြရန်ပေးသည့်အကြောင်းကြားစာ
ပျဉ်းမနားခရိုင်တရားရုံးတော်၌
၂၀၂၂ခုနှစ်၊ တရားမကြီးမှုအမှတ်–၂၉၀

မြဝတီဘဏ်လီမိတက်(ရန်ကုန်) နှင့်' ဦးစိန်ဝင်း
(၎င်း၏ကိုယ်စားဒေါ်သော်သော်ဟံသာ
လက်ထောက်အထွေထွေမန်နေဂျာ)
(တရားလို) **(တရားပြိုင်)**

ဦးစိန်ဝင်း(ဘ)ဦးမြင့်ထွန်း၊ အမှတ်(၈၇၃)၊ သုမန(၃)လမ်း၊ (၁၆/၁) ရပ်ကွက်၊ သဃ်န်းကျွန်းမြို့နယ်၊ ရန်ကုန်တိုင်းဒေသကြီး၊(ယခုနေရပ်လိပ်စာ မသိ သူ) နေသူ သိစေရမည်။

အထက်အမည်ပါ တရားလိုက ဤရုံးသို့ ပဏာမဒီကရီ အရ တရားပြိုင်က ပေးသွင်းရန်ရှိသည့် ငွေကြေးများကို တရားလိုဘက်သို့ အပြေအကျေပေးဆပ်ရန် အမိန့်ချမှတ်ခဲ့သော်လည်း ပေးဆပ်ခြင်းလုံးဝမရှိသဖြင့် တရားလိုဘက်သို့ ပေးအပ်ထားသည့်အာမခံအပေါင်ပစ္စည်းများကို ရောင်းချစေသည့် အပြီးသတ် ဒီကရီ ချမှတ်ပေးပါမည့်အကြောင်းနှင့်လျှောက်ထားသည်ဖြစ်၍ သင်က ဤလျှောက်လွှာအတိုင်း အမိန့်မချသင့်ကြောင်းနှင့် အကြောင်းပြရန် ၂၀၂၄ ခုနှစ်၊ ဩဂုတ်လ ၅ရက်(၁၃၈၆ခုနှစ်၊ ဝါခေါင်လဆန်း ၁ရက်) မွန်းမတည့်မီ ၁၀နာရီတွင် သင်ကိုယ်တိုင်ဖြစ်စေ၊ သင့်ရှေ့နေဖြစ်စေ ဤရုံးသို့ လာရောက်ရမည်။ မလာရောက်ခဲ့လျှင် အဆိုပါ လျှောက်ထားချက်ကို သင့်မျက်ကွယ်တွင် တစ်ဖတ်သက် ကြားနာစစ်ဆေးဆုံးဖြတ်လိမ့်မည်။

၂၀၂၄ခုနှစ်၊ ဇူလိုင်လ ၁၅ရက်တွင် ဤရုံးတံဆိပ်ရိုက်နှိပ်၍ ကျွန်ုပ်လက်မှတ်ရေး ထိုးထုတ်ပေးလိုက်သည်။

(ခိုင်ခိုင်လေး)
တွဲဖက်ခရိုင်တရားသူကြီး(၁)
ပျဉ်းမနားခရိုင်တရားရုံး

ငြင်းချက်ထုတ်ရန်ဆင့်စာ
(တရားမကျင့်ထုံးဥပဒေအမိန့်–၅၊ နည်းဥပဒေ–၂၀)
တောင်ဥက္ကလာပမြို့နယ်တရားရုံးတော်
၂၀၂၄ ခုနှစ်၊ တရားမကြီးမှုအမှတ် –၃၆

မအေးအေးနိုင်(ခ)ကြည်ဖြူသန့် **နှင့်** ၁။ မမြင့်စန်း
၂။ ဦးကျော်ဝင်းလှိုင်
တရားလို **တရားပြိုင်များ**

ရန်ကုန်တိုင်းဒေသကြီး၊ တောင်ဥက္ကလာပမြို့နယ်၊ (၁၀)ရပ်ကွက်၊ ဇေယျလမ်း၊ အမှတ်(၉၀) နေ ၁။ မမြင့်စန်း နှင့် ၂။ ဦးကျော်ဝင်းလှိုင် (ယခုနေရပ်လိပ်စာမသိ) သိစေရမည်။

တရားလိုက သင့်အပေါ်၌ ပဋိညာဉ်အတိုင်းမြေကွက်နှင့်နေအိမ်မှတ်ပုံတင်အရောင်းအဝယ်စာချုပ်ချုပ် ဆိုပေးစေလိုမှု ရလိုကြောင်းလျှောက်ထားစွဲဆိုသည်ဖြစ်၍ သင်ကိုယ်တိုင်ဖြစ်စေ၊ ၎င်းအမှုနှင့်စပ်လျဉ်း၍ အရေးကြီးသည့် စကားအရပ်ရပ်တို့ကို ချေပပြောဆိုနိုင်သူ ကိုယ်စားလှယ်နှင့်ဖြစ်စေ၊ ရှေ့နေနှင့်ဖြစ်စေ၊ ၂၀၂၄ ခုနှစ်၊ ဩဂုတ်လ ၆ ရက်၊ (၁၃၈၆ ခုနှစ်၊ ဝါခေါင်လဆန်း ၂ ရက်) နေ့မွန်းမတည့်မီ ၁၀:၀၀ နာရီအချိန်တွင် အထက်အမည်ပါသူ တရားလို၏ အဆိုလွှာကို ထုချေရှင်းလင်းရန် ရုံးတော်သို့လာရောက်ရမည်။ ၎င်းပြင် အထက်ပါနေ့ရက်တွင် သင်မလာရောက်ပျက်ကွက်ခဲ့လျှင် သင့်မျက်ကွယ်တွင် ငြင်းချက်များကို ထုတ်ပေးလိမ့်မည်။ ၎င်းပြင် တရားလိုကြည့်ရှုလိုသည့် စာရွက်စာတမ်းများနှင့် သင်က ထုချေတင်ပြအမှီပြုလိုသည့် စာချုပ်စာတမ်းအစရှိသည်တို့ကို သင်နှင့်အတူ ယူဆောင်လာရမည်။ သို့မဟုတ် သင့်ကိုယ်စားလှယ်ရှေ့နေလက်တွင် ထည့်အပ်လိုက်ရမည်။ သင်ကထုချေလွှာ တင်သွင်းလိုလျှင် အမှုမဆိုင်မီလေးရက်က တင်သွင်းရမည်။

၂၀၂၄ ခုနှစ်၊ ဇူလိုင် လ ၁၆ ရက်နေ့ ဤရုံးတံဆိပ်ရိုက်နှိပ်၍ ကျွန်ုပ်လက်မှတ်ရေးထိုးထုတ်ပေးလိုက်သည်။ **(ဝင်းစန္ဒာဦး)**
မြို့နယ်တရားသူကြီး
တောင်ဥက္ကလာပမြို့နယ်တရားရုံး

ယာဉ်မှတ်ပုံတင်စာအုပ်မိတ္တူလျှောက်ထားခြင်း

ယာဉ်အမှတ် 9P/4020 ယာဉ်လက်ဝယ်ရှိသူ ဦးတင်ဝင်းလှိုင် ၇/ရတရ(နိုင်)၀၁၇၆၉၅ က (ကမ–၃)ပျောက်ဆုံး၍ မိတ္တူထုတ်ပေးရန် လျှောက်ထားလာပါသည်။ ကန့်ကွက်လိုပါက ခိုင်လုံသော အထောက်အထားများဖြင့် ကြော်ငြာသည့်ရက်မှ ရက်၃၀ အတွင်း အောက်ဖော်ပြပါရုံးသို့ လူကိုယ်တိုင်လာရောက် ကန့်ကွက်နိုင်ပါသည်။

ကညန၊ တိုင်းဒေသကြီး
ဦးစီးမှူးရုံး(ပဲခူး)

ယာဉ်မှတ်ပုံတင်စာအုပ်မိတ္တူလျှောက်ထားခြင်း

ယာဉ်အမှတ် ၆ဧယ/၆၃၂၁၈, Honda Wave 100 ယာဉ်လက်ဝယ်ရှိသူ ဦးစည်သူ ၉/ပဗသ (နိုင်) ၀၀၅၄၀၁ က (ကမ–၃) ပျောက်ဆုံး၍ မိတ္တူထုတ်ပေးရန် လျှောက်ထားလာပါသည်။ ကန့်ကွက်လိုပါက ခိုင်လုံသော အထောက်အထားများဖြင့် ကြော်ငြာသည့်ရက်မှ ရက် ၃၀အတွင်း အောက်ဖော်ပြပါရုံးသို့ လူကိုယ်တိုင်လာရောက် ကန့်ကွက်နိုင်ပါသည်။

ကညန၊နေပြည်တော်ရုံး

ယာဉ်မှတ်ပုံတင်စာအုပ်မိတ္တူလျှောက်ထားခြင်း

ယာဉ်အမှတ် ၇၇ယ/၇၅၈၃၃, Luojia 110 ယာဉ်လက်ဝယ်ရှိသူ ဒေါ်မာမာအောင် ၉/ပဗသ(နိုင်) ၀၁၂၀၈၇ က (ကမ–၃) ပျောက်ဆုံး၍ မိတ္တူထုတ်ပေးရန် လျှောက်ထားလာပါသည်။ ကန့်ကွက်လိုပါက ခိုင်လုံသော အထောက်အထားများဖြင့် ကြော်ငြာသည့်ရက်မှ ရက် ၃၀အတွင်း အောက်ဖော်ပြပါရုံးသို့ လူကိုယ်တိုင် လာရောက်ကန့်ကွက် နိုင်ပါသည်။

ကညန၊နေပြည်တော်ရုံး

ကန့်ကွက်နိုင်ကြောင်းကြော်ငြာစာ

ရန်ကုန်တိုင်းဒေသကြီး၊ ဒဂုံမြို့သစ်(အရှေ့ပိုင်း)မြို့နယ်၊ မြေတိုင်းရပ်ကွက်အမှတ်(မဒ/၅၂)၊ မြေကွက်အမှတ်(၃၂၆)၊ (၅၀x၆၀)ပေရှိ မြေချပါမစ်အမျိုးအစားမြေကွက်နှင့် ယင်းမြေကွက်ပေါ်ရှိ အကျိုးခံစားခွင့်အရပ်ရပ်တို့အား ဦးဝင်းဦးအမည်ပေါက် မြေချပါမစ်မူရင်းနှင့်အတူ အဆက်စပ်အရပ်ကတိစာချုပ်စာတမ်းမူရင်းများဖြင့် လက်ရောက်ဝယ်ယူ ပိုင်ဆိုင်ထားသူ ဦးကျော်စွာထက်(၉/ပဘန(နိုင်)၁၃၉၃၂၈)မှ ၎င်းလက်ရှိပိုင်ဆိုင်ရောင်းချခွင့်ရှိကြောင်း ဝန်ခံအဆိုပြု၍ မြေချပါမစ်မူရင်းဖြင့် ရောင်းချရန် ကမ်းလှမ်းရာ ကျွန်ုပ်၏မိတ်ဆွေမှ အပြီးအပိုင်အရောင်းအဝယ်ကတိ စာချုပ်ချုပ်ဆိုဝယ်ယူခဲ့ပြီးဖြစ်ပါသည်။ ပိုင်ဆိုင်မှုအတွက် ကန့်ကွက်လိုသူများရှိပါက ခိုင်မာသောစာရွက်စာတမ်းမူရင်းအပြည့်အစုံဖြင့် ဤကြော်ငြာပါသည့်ရက်မှစ၍ (၇)ရက်အတွင်း ကျွန်ုပ်ထံသို့ လာရောက်ကန့်ကွက်နိုင်ပြီး ကန့်ကွက်မှုမရှိပါက ဝယ်ယူသူအမည်ပေါက်ရရှိရေးအတွက် ဥပဒေနှင့်အညီ ဆက်လက်ဆောင်ရွက်သွားမည်ဖြစ် ကြောင်း အများသိစေရန်ကြော်ငြာအပ်ပါသည်။

ဝယ်ယူသူ ဒေါ်မိုးမိုးရည်၏ လွှဲအပ်ညွှန်ကြားချက်အရ–

ဦးသိန်းထူး LL.B — **တရားလွှတ်တော်ရှေ့နေ(စဉ်–၇၈၁၅)**
ဦးဇော်မိုးလွင် LL.B — **တရားလွှတ်တော်ရှေ့နေ(စဉ်–၁၄၅၇၄)**

ရုံး – ရုံးပတ်လမ်း၊ မြို့နယ်တရားရုံးအနီး၊ မဝတ(လမ်းဆုံ)၊ (၃၇)ရပ်ကွက်၊ ဒဂုံမြို့သစ်(မြောက်ပိုင်း)မြို့နယ်၊ ရန်ကုန်မြို့၊
ဖုန်း – ၀၉–၄၄၄၄၃၅၃၅၃၊ ၀၉–၂၅၆၂၈၆၃၉၁၊

ဖောင်းကြွပျောက်လျှောက်ထားခြင်း

ယာဉ်အမှတ် 6L/1523 ၏ ဖောင်းကြွနံပါတ်ပြား ပျောက်ဆုံး၍ ထုတ်ပေးရန် လျှောက်ထားလာပါသဖြင့် ယခင်ဖောင်းကြွနံပါတ်ပြား ပျက်ပြယ်ကြောင်း အများသိစေရန် ကြော်ငြာအပ်ပါသည်။

ကညန၊ ခရိုင်ရုံး(ရန်ကုန်အနောက်ပိုင်း)

တစ်ဦးတည်းဖြစ်ပါကြောင်း

မကွေးတိုင်းဒေသကြီး၊ စလင်းမြို့နယ်၊ လက်မဲကျေးရွာအုပ်စု၊ ဇယ်တွင်းကျေးရွာနေ မသဇင်မြင့် အထက(ခွဲ) ဇယ်တွင်း (Grade–7)နှင့် မနှင်းဝတ်ရည်၊ အထက–ရှောက်တော (Grade–12)တို့၏ ဖခင်အမည် ဦးမောင်ထွေးနှင့် ဦးထွေး ၈/စလန(နိုင်)၀၉၆၇၀၂ သည် နှစ်မျိုးကွဲလွဲသော်လည်း တစ်ဦးတည်းဖြစ်ပါကြောင်း။

ဦးမောင်ထွေး(ခ)ဦးထွေး

ကန့်ကွက်နိုင်ကြောင်းအများသိစေရန်ကြေညာခြင်း

ရန်ကုန်တိုင်းဒေသကြီး၊ လှိုင်သာယာမြို့နယ်၊ မြေတိုင်းရပ်ကွက်အမှတ် (ရလပ (မ) ၂၃) စကားဝါလမ်း၊ (၂၃)ရပ်ကွက်၊ မြေကွက်အမှတ် (၈၅၃)၊ (၄၀ x ၆၀)ပေအကျယ် မြေကွက်သည် ရန်ကုန်မြို့တော်စည်ပင်သာယာရေးကော်မတီ မြို့ပြစီမံကိန်းနှင့် မြေစီမံခန့်ခွဲမှုဌာနရှိ မြို့မြေစာရင်းတွင် ဒေါ်ကြည်ကြည်ခိုင် အမည်ဖြင့် ချပေးထားသောမြေချပါမစ်အမျိုးအစားမြေကွက်ဖြစ်ပါသည်။ အဆိုပါ မြေကွက်နှင့်ယင်း မြေကွက်ပေါ်ရှိ အကျိုးခံစားခွင့်အရပ်ရပ်အားလုံးတို့ကို လက်ရှိပိုင်ဆိုင်ပြီး လွှဲပြောင်းရောင်းချပိုင်ခွင့်ရှိသူဟု ဝန်ခံပြောဆိုသူဖြစ်သော ဦးပြည့်ဖြိုးအောင် (၅/မရန(နိုင်)၁၇၄၂၂၂)၊ မှရောင်းချရန် ကမ်းလှမ်းရာ ကျွန်ုပ်မိတ်ဆွေဦးကျော်ဇင်ဝင်း (၁၄/မအန(နိုင်)၁၆၅၀၈၀)ကလည်း အပြီးအပြတ်ဝယ်ယူရန်အတွက် စရန်ငွေတစ်စိတ်တစ်ဒေသကို ပေးချေထားပြီးဖြစ်ပါသည်။ ကန့်ကွက်လိုသူများရှိပါက ဤကြော်ငြာပါသည့် ရက်မှ(၇)ရက်အတွင်း တိကျခိုင်လုံသော ပိုင်ဆိုင်မှုစာရွက်စာတမ်းမူရင်းများနှင့်တကွ ကျွန်ုပ်ထံသို့ ကိုယ်တိုင်လာရောက် ကန့်ကွက်နိုင်ပါသည်။ သတ်မှတ်ရက်ထိ ကန့်ကွက်မည့်သူမရှိပါက အရောင်းအဝယ်ကို ဥပဒေနှင့်အညီ ဆက်လက်ဆောင်ရွက်သွားမည်ဖြစ်ကြောင်း အများသိစေရန်ကြေညာအပ်ပါသည်။ **လွှဲအပ်ညွှန်ကြားချက်အရ**

ဒေါ်သက်သက်မွန် — **တရားလွှတ်တော်ရှေ့နေ (စဉ်–၁၀၆၀၅/၂၀၁၅)**
ဦးသုထက်ကျော်လွင် — **အထက်တန်းရှေ့နေ (စဉ်–၄၉၅၀၂/၂၀၁၈)**

တိုက်(၄)၊အခန်း(၃၁)၊ပထမထပ်၊ မြို့ပြအိမ်ရာ(တောင်ဘက်ခြမ်း)၊ (၈)မိုင်မီးပွိုင့်အနီး၊ (၆)ရပ်ကွက်၊ မရမ်းကုန်းမြို့နယ်၊
ရန်ကုန်တိုင်းဒေသကြီး၊ ဖုန်း–၀၉ – ၇၉၅၅၃၄၇၅၃၊ ၀၉ – ၇၅၀၃၉၈၄၀၆

အမည်ပြောင်း

ရောဝတီတိုင်းဒေသကြီး၊ ပုသိမ်ခရိုင်၊ သာပေါင်းမြို့နယ်၊ ရွှေတောင်ကျွန်းအုပ်စု၊ အိုးဘိုလေးကျေးရွာနေ ဦးဝင်းလှိုင်စိုး ၁၄/သပန(နိုင်) ၀၈၀၅၃၆ ၏သား အလကခွဲ ကြာအင်းကွင်း Grade–3မှ မောင်ထူးခန့်ကျော်အား မောင်ဖြိုးဝေစိုး ဟု အမည်ပြောင်းလဲခေါ်ဆိုပါရန်။

ပြင်ဆင်ဖတ်ရှုပါရန်

၁၆–၇–၂၀၂၄ရက်ထုတ် မြန်မာ့အလင်းသတင်းစာ၏ စာမျက်နှာ (၃၀)ပါ ဦးဇော်မျိုးထက် (အထက်တန်းရှေ့နေ) မှ ကန့်ကွက်နိုင်ကြောင်း ကြေညာခြင်းခေါင်းစဉ်ပါ ဒေါ်ခင်ချိုဦး အစား ဒေါ်ခင်မျိုးဦး ဟု ပြင်ဆင်ဖတ်ရှုပါရန်။

ဖခင်အမည်မှန်

လှိုင်သာယာ(အနောက်) ပိုင်းမြို့နယ်၊ SMEC ကိုယ်ပိုင် အထက်တန်းကျောင်း G–7 မှ မောင်ဉာဏ်လင်းထက်၏ ဖခင်အမည်မှန်မှာ ဦးအောင်ကျော်မိုး (၁၄/ကလန(နိုင်)၀၀၀၀၂၄)ဖြစ်ပါသည်။

အမည်မှန်

လှိုင်သာယာ (အနောက်) ပိုင်းမြို့နယ်၊ အမက(၃၉) G–5 မှ (ဘ) ဦးအေးမျိုးထိုက်၏ သား အမည်မှန်မှာ မောင်မျိုးတေဇလင်း (၁၂/လသယ (နိုင်)၁၂၀၆၉၆) ဖြစ်ပါသည်။

အထူးဝမ်းနည်းကြေကွဲခြင်း

ဦးမောင်အေး(ခ)လင်ရောင်ဝိုး

အသက်(၇၉)နှစ်

Deco–Land Co.,Ltd Group မှ MD ဦးကျော်ခင် + ED ဒေါ်အေးနန်း တို့၏ မွေးသဖခင် ဦးမောင်အေး(ခ)လင်ရောင်ဝိုး သည် ၁၆–၇–၂၀၂၄ ရက် နံနက် ၂:၄၀ နာရီတွင် ကွယ်လွန်သွားကြောင်း သိရှိရပါသဖြင့် ကျန်ရစ်သူမိသားစုနှင့်အတူ ထပ်တူထပ်မျှ ဝမ်းနည်းကြေကွဲရပါသည်။

Deco TBSP ကုမ္ပဏီ မှ ဝန်ထမ်းများ

အထူးဝမ်းနည်းကြေကွဲခြင်း

ဦးမောင်အေး(ခ)လင်ရောင်ဝိုး

အသက်(၇၉)နှစ်

Deco–Land Co.,Ltd Group မှ MD ဦးကျော်ခင် + ED ဒေါ်အေးနန်း တို့၏ မွေးသဖခင် ဦးမောင်အေး(ခ)လင်ရောင်ဝိုး သည် ၁၆–၇–၂၀၂၄ ရက် နံနက် ၂:၄၀ နာရီတွင် ကွယ်လွန်သွားကြောင်း သိရှိရပါသဖြင့် ကျန်ရစ်သူမိသားစုနှင့်အတူ ထပ်တူထပ်မျှ ဝမ်းနည်းကြေကွဲရပါသည်။

Deco–Land Co.,Ltd မှ ဝန်ထမ်းများ

အထူးဝမ်းနည်းကြေကွဲခြင်း

ဦးမောင်အေး(ခ)လင်ရောင်ဝိုး

အသက်(၇၉)နှစ်

Deco–Land Co.,Ltd Group မှ MD ဦးကျော်ခင် + ED ဒေါ်အေးနန်း တို့၏ မွေးသဖခင် ဦးမောင်အေး(ခ)လင်ရောင်ဝိုး သည် ၁၆–၇–၂၀၂၄ ရက် နံနက် ၂:၄၀ နာရီတွင် ကွယ်လွန်သွားကြောင်း သိရှိရပါသဖြင့် ကျန်ရစ်သူမိသားစုနှင့်အတူ ထပ်တူထပ်မျှ ဝမ်းနည်းကြေကွဲရပါသည်။

Main Label ကုမ္ပဏီ မှ ဝန်ထမ်းများ

ဖခင်အမည်မှန်

ရောဝတီတိုင်းဒေသကြီး၊ အိမ်မဲမြို့နယ်၊ အလက–ကန်ကြီးထောင့် Grade–9မှ မမေဇင်ဇာကို၏ ဖခင်အမည်မှန်မှာ ဦးခိုင်စိုး ၁၄/အမန(နိုင်)၁၂၂၈၅၄ ဖြစ်ပါကြောင်း။

ဦးခိုင်စိုး

ဖခင်အမည်မှန်

ရောဝတီတိုင်းဒေသကြီး၊ အိမ်မဲမြို့နယ်၊ အလက–ကန်ကြီးထောင့် Grade–9 မှ မအေးချမ်းဝသန့်၏ ဖခင်အမည်မှန်မှာ ဦးမျိုးနိုင်ဦး ၁၄/အမန(နိုင်)၁၁၆၇၁၅ ဖြစ်ပါကြောင်း။

ဦးမျိုးနိုင်ဦး

မွေးသက္ကရာဇ်အမှန်

နေပြည်တော်၊ ပုဗ္ဗသီရိမြို့နယ်၊ ခေတ်ရှေ့ဆောင် ကိုယ်ပိုင်အထက်တန်းကျောင်း Grade–4 တွင် ပညာသင်ကြားနေသော (ဘ)ဦးဌေးလင်းအောင်၏သမီး မမြတ်နန္ဒာကို၏ မွေးသက္ကရာဇ်အမှန်မှာ ၂–၁–၂၀၁၄ ဖြစ်ပါကြောင်း။

ဖခင်အမည်မှန်

ရောဝတီတိုင်းဒေသကြီး၊ မြောင်းမြမြို့နယ်၊ အထက(ခွဲ) ကဒက်ကွင်း၊ ကျောင်းဝင်အမှတ် (၃၅၈)၊ Grade–12 (အတွဲ–၂)မှ နန့်မြင့်မြင့်မိုး၏ ဖခင်အမည်မှန်မှာ မန်းအောင်ကျော်ဌေး (ခ)စအောင်ကျော်ဌေး ၁၄/မမန(နိုင်)၀၂၂၂၁၆ ဖြစ်ပါကြောင်း။

ယာဉ်မှတ်ပုံတင်စာအုပ် မိတ္တူလျှောက်ထားခြင်း

ယာဉ်အမှတ် 8J/1574, Myanmar PonYeik MPV ယာဉ်လက်ဝယ်ရှိသူ ဦးသိန်းစံ ၉/လဝန(နိုင်)၀၁၇၂၇၁ က (ကမ–၃) ပျောက်ဆုံး၍ မိတ္တူထုတ်ပေးရန် လျှောက်ထားလာပါသည်။ ကန့်ကွက်လိုပါက ခိုင်လုံသော အထောက်အထားများဖြင့် ကြော်ငြာသည့်ရက်မှ ရက် ၃၀ အတွင်း အောက်ဖော်ပြပါရုံးသို့ လူကိုယ်တိုင်လာရောက် ကန့်ကွက်နိုင်ပါသည်။

ကညန၊ ခရိုင်ရုံး
(မိတ္ထီလာမြို့)

ယာဉ်မှတ်ပုံတင်စာအုပ် မိတ္တူလျှောက်ထားခြင်း

ယာဉ်အမှတ် 12W/79423, Honda Dream 100 ယာဉ်လက်ဝယ်ရှိသူ ဦးဆန်းလွင် ၉/ဝတန(နိုင်)၁၃၀၉၅၇ က (ကမ–၃) ပျောက်ဆုံး၍ မိတ္တူထုတ်ပေးရန် လျှောက်ထားလာပါသည်။ ကန့်ကွက်လိုပါက ခိုင်လုံသော အထောက်အထားများဖြင့် ကြော်ငြာသည့်ရက်မှ ရက် ၃၀အတွင်း အောက်ဖော်ပြပါရုံးသို့ လူကိုယ်တိုင် လာရောက်ကန့်ကွက် နိုင်ပါသည်။

ကညန၊ခရိုင်ရုံး
(မိတ္ထီလာမြို့)

ယာဉ်မှတ်ပုံတင်စာအုပ် မိတ္တူလျှောက်ထားခြင်း

ယာဉ်အမှတ် 65W/22559, Luojia –110 ယာဉ်လက်ဝယ်ရှိသူ Khwar Nyo Co.,Ltd. က(ကမ–၃)ပျောက်ဆုံး၍ မိတ္တူထုတ်ပေးရန် လျှောက်ထားလာပါသည်။ ကန့်ကွက်လိုပါက ခိုင်လုံသော အထောက်အထားများဖြင့် ကြော်ငြာသည့်ရက်မှ ရက် ၃၀ အတွင်း အောက်ဖော်ပြပါရုံးသို့ လူကိုယ်တိုင် လာရောက်ကန့်ကွက်နိုင်ပါသည်။

ကညန၊ ခရိုင်ရုံး
(မိတ္ထီလာမြို့)

ဘိုးဘပိုင်/မြေပိုင်အခွင့်အရေးရရှိထားသောမြေ အမည်ပြောင်းလျှောက်ထားကြောင်း

အိမ်မဲမြို့၊ အထက်ပိုင်းရပ်ကွက်၊အကွက်အမှတ်(၂)၊ အကွက်အမည် အိမ်မဲမြို့၊ ဦးပိုင်အမှတ်(၉၅)၊ မြေကွက်အမှတ်(၁၃၀)၊ ဧရိယာ(၀ဒသမ၀၆၁)ဧကရှိ ဒေါ်ပဲလှော်(ခ)ဒေါ်ခင်ခင်မြင့် အမည်ပေါက် ဘိုးဘပိုင်မြေ အောက်ဖော်ပြပါ အလားအလာရှိသည့်(က) အရှေ့လားသော် အစိုးရ မြေ၊ (ခ)အနောက်လားသော် ဗိုလ်ချုပ်အောင်ဆန်းလမ်း၊(ဂ) တောင်လားသော် ဒေါ်တင်ညွန့်၊ (ဃ) မြောက်လားသော် ဦးမင်းသန်း အထက်ဖော်ပြပါမြေကို (ဘိုးဘပိုင်အမည်ပြောင်း)ပေးရန် ဦးသိန်းဇော်၊ ဒေါ်အေးအေးမာ(ခ)ချိုချိုမာ၊ ဒေါ်သဲစု၊ ဒေါ်ဇင်နွယ်ဝင်းတို့မှ လျှောက်ထားလာသည့်အတွက် ယင်း၏အမည်ကို ပြောင်းလဲပေးမည် ဖြစ်ပါ၍ ပြောင်းလဲမပေးထိုက်ကြောင်း ကန့်ကွက်လိုသူများရှိပါက ၂၀၂၄ခုနှစ်၊ ဇူလိုင်လ ၂၅ရက်မတိုင်မီ ဆိုင်ရာစာရွက်စာတမ်း အထောက်အထားများနှင့်တကွ အောက်တွင်လက်မှတ်ရေးထိုးသူထံ ကန့်ကွက်နိုင်ကြောင်း ကြေညာလိုက်သည်။ သတ်မှတ်ကာလအတွင်း လာရောက်ကန့်ကွက်တင်ပြမှုမရှိပါက ကန့်ကွက်သူမရှိဟုယူဆပြီး လုပ်ထုံးလုပ်နည်းနှင့်အညီ ဆက်လက်ဆောင်ရွက်သွားမည်ဖြစ်ပါ ကြောင်းကြေညာလိုက်သည်။

မြို့နယ်ဦးစီးဌာနမှူး၊ မြို့နယ်မြေစာရင်းဦးစီးဌာန၊ အိမ်မဲမြို့

ကန့်ကွက်နိုင်ကြောင်းကြေညာခြင်း

ဥတ္တရသီရိမြို့၊ သဲကျွန်းကွက်သစ်ရပ်ကွက်၊ မြေတိုင်းရပ်ကွက်အမှတ် ၁၂/သဲကျွန်းအနောက်ရပ်၊ မြေဧရိယာ (၀.၀၅၅)ဧက၊ မြေကွက်အမှတ် (ဥသ–၄၁၇၇)၊ ဒေါ်ဝင်းစိန် (ဘ)ဦးတုတ်လု အမည်ပေါက် နှစ် ၃၀ မြေငှားစာချုပ်မြေကွက်ကို ဒေါ်ဝင်းစိန် ၉/ပမန(နိုင်)၀၉၈၅၈၅ (ဘ)ဦးတုတ်လုမှ ဒေါ်စန်းစန်းမြင့် ၁၂/သကတ(နိုင်)၁၀၆၂၉၂ (ဘ) ဦးမောင်ဆိုင် အမည်ဖြင့် မှတ်ပုံတင်အရောင်းအဝယ်စာချုပ်ချုပ်ဆိုရန် မြေပုံ၊ မြေရာဇဝင်ရေးကူးခွင့်လျှောက်ထားလာပါသဖြင့် ကန့်ကွက်လို သူများအနေဖြင့် တရားဝင်ပိုင်ဆိုင်မှုစာချုပ်စာတမ်းများ၊ တရားရုံးအမိန့် ဒီကရီများအထောက်အထားခိုင်လုံစွာတင်ပြ၍ နေပြည်တော်စည်ပင်သာယာရေးကော်မတီ၊ မြို့ပြစီမံကိန်းနှင့် မြေစီမံခန့်ခွဲမှုဌာနသို့ ဤကြေညာချက်ပါရှိသည့်ရက်မှစ၍ (၁၅) ရက်အတွင်း လာရောက်ကန့်ကွက်နိုင်ကြောင်းနှင့် သတ်မှတ်ကာလအတွင်း ကန့်ကွက်မှုမရှိပါက ဌာန၏ လုပ်ထုံးလုပ်နည်းများနှင့်အညီ မြေပုံ၊ မြေရာဇဝင် ရေးကူးခွင့် လျှောက်ထားလာမှုအား ဆက်လက်ဆောင်ရွက်ပေးသွားမည်ဖြစ်ကြောင်း ကြေညာလိုက်သည်။

မြို့ပြစီမံကိန်းနှင့်မြေစီမံခန့်ခွဲဌာန
နေပြည်တော်စည်ပင်သာယာရေးကော်မတီ

ဘုရား၊ ရဟန်း၊ သိမ်၊ ကျောင်း ဒါယိကာမကြီး
ဒေါ်စိုးနွယ်နွယ်
အသက်(၈၃)နှစ်

ရန်ကုန်မြို့နေ (ဦးဆယ်ငါး-ဒေါ်ကျင်နှင်း)တို့၏သမီး၊ ဦးမြင့်သောင်း ၏ ဇနီး၊ Dr ဝင်းကိုကိုသောင်း-Dr မေဦးခိုင်၊ (Dr မင်းကိုကိုသောင်း)-Dr စန်းစန်းမင်းတို့၏ ချစ်လှစွာသော မိခင်၊ မကေသီမင်းမင်းသောင်း၏ ချစ်လှစွာသော အဘွားသည် ၁၅-၇-၂၀၂၄ရက် (တနင်္လာနေ့) တွင် Australia နိုင်ငံ၌ ကွယ်လွန်သွားပါသဖြင့် ရပ်ဝေးရပ်နီးမှ ဆွေမျိုးမိတ်သင်္ဂဟအပေါင်းတို့အား အကြောင်းကြားအပ်ပါသည်။

ကျန်ရစ်သူမိသားစု

အထူးဝမ်းနည်းကြေကွဲခြင်း
ဟာဂျီ ဦးကျော်အေး
အသက်(၈၂)နှစ်

ဘာသာပေါင်းစုံချစ်ကြည်ညီညွတ်ရေးအဖွဲ့(ဗဟို)၏ နာယက၊ အမျိုးသားဖွံ့ဖြိုးတိုးတက်ရေးကုမ္ပဏီအုပ်စုလီမိတက်၏ အတွင်းရေးမှူး Steel King Co.,Ltd.၏ ဥက္ကဋ္ဌဖြစ်သူ ဦးကျော်ကျော်ဦး-ဒေါ်မေလွင်ထွန်းတို့၏ဖခင် ဦးကျော်အေးသည် ၁၅-၇-၂၀၂၄ ရက်တွင် အလ္လာရှင်မြတ်အမိန့်တော်ခံယူသွားကြောင်း သိရှိရပါသဖြင့် မိသားစုနှင့်ထပ်တူထပ်မျှ ဝမ်းနည်းကြေကွဲရပါသည်။

ဦးမျိုးမင်းဝင်း
ဒုတိယဥက္ကဋ္ဌ
ဘာသာပေါင်းစုံချစ်ကြည်ညီညွတ်ရေးအဖွဲ့(ဗဟို)

ဖခင်အမည်မှန်

မကွေးမြို့နယ်၊ အထက (ခွဲ) (ဖိုလေးလုံး) Grade-10မှ မပိုင်းစု၏ဖခင် ဦးဇော်၏ အမည်မှန်မှာ ဦးအောင်အောင် ၈/မကန(နိုင်) ၂၁၆၈၈၁ ဖြစ်ပါကြောင်း။

ဦးအောင်အောင်

ဖခင်အမည်မှန်

မင်းဘူး(စကု)မြို့နယ်၊ စကုမြို့၊ အခြေခံပညာအထက်တန်းကျောင်း Grade-12 မှ မပန်ဆုကျော်၏ဖခင် ဦးဘိုထွန်း၏ အမည်မှန်မှာ ဦးထွန်းလင်း ၈/မဘန(နိုင်)၁၃၉၀၇၁ ဖြစ်ပါကြောင်း။ **ဦးထွန်းလင်း**

အမည်မှန်

သာစည်မြို့နယ်၊ အမှတ်(၅)ရပ်ကွက်နေ ဦးခင်အောင်၏ သမီး ဒေါ်စမ်းစမ်းအေး ၉/မထလ(နိုင်)၀၈၆၀၄၅ ၏ အမည်မှန်မှာ ဒေါ်စန်းစန်းအေး ဖြစ်ပါကြောင်း။

ဒေါ်စန်းစန်းအေး

ဖောင်းကြွပျောက်ဆုံးခြင်း

(ဖောင်းကြွပျောက် လျှောက်ထားခြင်း)

ယာဉ်အမှတ် 6Q/5913 ၏ ဖောင်းကြွနံပါတ်ပြား ပျောက်ဆုံး၍ ထုတ်ပေးရန် လျှောက်ထားလာပါသဖြင့် ယခင်ဖောင်းကြွနံပါတ်ပြား ပျက်ပြယ်ကြောင်း အများသိစေရန် ကြော်ငြာအပ်ပါသည်။ **ကညန၊ ခရိုင်ရုံး(ရန်ကုန်အနောက်ပိုင်း)**

ကန့်ကွက်နိုင်ကြောင်းကြေညာခြင်း

နေပြည်တော် ပုဗ္ဗသီရိမြို့၊ မြေတိုင်းရပ်ကွက်အမှတ် ၁၂/ချင်းတွင်းအနောက်ရပ်၊ ဝဏ္ဏဒီပရပ်ကွက်မှ မြေဧရိယာ (၀.၁၁၀)ကေရှိ ဒေါ်တင်တင်ဝင်း ၅/ပလန(နိုင်)၀၀၁၁၆၃ (ဘ)ဦးဘဝင်း အမည်ပေါက် နှစ် ၃၀ မြေငှားစာချုပ်မြေကွက်အမှတ်(ပ-၂၃၃၂၆)ကိုလက်ပံတန်းမြို့၊ စာချုပ်စာတမ်းမှတ်ပုံတင်ရုံး၏ အထူးကိုယ်စားလှယ်လွှဲစာအမှတ် ၁၀/၂၀၂၂ (၁၄-၁၁-၂၀၂၂)ဖြင့် မြေကွက်အမည်ပေါက်၏ အထူးကိုယ်စားလှယ်လွှဲစာရရှိထားသူ ဒေါ်အေးစံပယ် ၈/တတက(နိုင်)၀၉၆၀၄၈ (ဘ) ဦးထွန်းတင်မှ ဦးဝင်းမော် ၈/ပဖန(နိုင်)၀၀၆၀၅၁နှင့် မှတ်ပုံတင်အရောင်းအဝယ်စာချုပ်ချုပ်ဆိုရန်အတွက် မြေပုံ၊ မြေရာဇဝင်ရေးကူးပေးပါရန် လျှောက်ထားလာပါသဖြင့် ကန့်ကွက်လိုသူများအနေဖြင့် တရားဝင်ပိုင်ဆိုင်မှုစာချုပ်စာတမ်းများ၊ တရားရုံးအမိန့်ဒီကရီများ အထောက်အထားခိုင်လုံစွာတင်ပြ၍ နေပြည်တော်စည်ပင်သာယာရေးကော်မတီ၊ မြို့ပြစီမံကိန်းနှင့်မြေစီမံခန့်ခွဲမှုဌာနသို့ ဤကြေညာချက်ပါရှိသည့်ရက်မှစ၍ (၁၅)ရက်အတွင်း လာရောက်ကန့်ကွက်နိုင်ကြောင်းနှင့် သတ်မှတ်ကာလအတွင်း ကန့်ကွက်မှုမရှိပါက ဌာန၏လုပ်ထုံးလုပ်နည်းများနှင့်အညီ မြေပုံ၊ မြေရာဇဝင်ရေးကူးခွင့် လျှောက်ထားလာမှုအား ဆက်လက်ဆောင်ရွက်ပေးသွားမည်ဖြစ်ကြောင်းကြေညာလိုက်သည်။

မြို့ပြစီမံကိန်းနှင့်မြေစီမံခန့်ခွဲမှုဌာန
နေပြည်တော်စည်ပင်သာယာရေးကော်မတီ

ကန့်ကွက်နိုင်ကြောင်းကြော်ငြာ

သာကေတမြို့နယ်၊ မြေတိုင်းရပ်ကွက်အမှတ်-၃/ရန်ပြေ၊ မြေကွက်အမှတ်-၁၀၇၃/ခ၊ ဧရိယာ(၂၀'x၆၀')၊ မြေကွက်တည်နေရာအမှတ်-၁၆၊ ရန်ပြေ(၁၈)လမ်းအနောက်၊ ၃/ရန်ပြေရပ်ကွက်၊ သာကေတမြို့နယ် ဦးရွှေအောင်(၁၂/သကတ(နိုင်)၀၄၄၉၅၉)၊ ဒေါ်အေးမြင့်(၁၂/သကတ(နိုင်)၀၄၁၇၂၀)မြေကွက်အား အမည်ပေါက် ဦးရွှေအောင်၊ ဒေါ်အေးမြင့်တို့အား တရားပြိုင်ထားကာ ဦးကျော်မင်းသူ၊ ဒေါ်နှင်းမြတ်နိုးဦးတို့မှ တရားလိုပြုလုပ်၍ သာကေတမြို့နယ်တရားရုံး၊ တရားမကြီးမှုအမှတ်-၄၉/၂၀၂၃ ဖြင့် သီးခြားသက်သာခွင့်အက်ဥပဒေပုဒ်မ- ၁၂ အရ ကတိပဋိညာဉ်အတိုင်း ဆောင်ရွက်ပေးစေလိုမှုဖြင့် စွဲဆိုခဲ့မှုအပေါ်အနိုင်ဒီကရီချမှတ်သည့်(၂၉-၁၂- ၂၀၂၃)ရက်စွဲပါ စီရင်ချက်ဒီကရီ၊ တရားမဇာရီမှုအမှတ်-၆/၂၀၂၄ ဖြင့် ဘီလစ်ခန့်အပ်ကြောင်း အမိန့်ချမှတ်သည့်(၁-၃-၂၀၂၄)ရက်စွဲပါ တရားရုံးနေ့စဉ်မှတ်တမ်းနှင့် ထုံးပုံကျအပြီးသတ်အမိန့်၊ သာကေတမြို့နယ်တရားရုံးမှ (၁-၃-၂၀၂၄)ရက်စွဲပါစာအမှတ်-၁၉၄/ဇာရီ-၆/၂၀၂၄ဖြင့် တရားနိုင်များနှင့် မှတ်ပုံတင်အရောင်း အဝယ်စာချုပ်ချုပ်ဆိုရာတွင် တရားရုံးကိုယ်စား တရားရုံးအရာရှိအဖြစ် ဘီလစ်ဒေါ်မိုးပပမျိုး(၁၂/ဥကတ(နိုင်)၁၄၈၈၅၇)က လက်မှတ်ရေးထိုးမည်ဖြစ်၍ လိုအပ်သောမြေပုံ၊ မြေရာဇဝင်များ ကူးယူခွင့်ပြုပါရန်ဌာနသို့ အကြောင်းကြားသည့်စာ၊ ဘီလစ်ခန့်စာ၊ ဂရန်မူရင်း၊ နိုင်ငံသားစိစစ်ရေးကတ်ပြားတို့ တင်ပြ၍ တရားရုံးဘီလစ်ဒေါ်မိုးပပမျိုးမှ အရောင်းအဝယ် စာချုပ်ချုပ်ဆိုရန် မြေပုံကူးလျှောက်ထားလာခြင်းအား တရားဝင်ခိုင်လုံသော အထောက်အထားများဖြင့် ဤကြော်ငြာပါသည့် ရက်မှစ၍ (၇)ရက်အတွင်း ကန့်ကွက်နိုင်ပါကြောင်းနှင့် ကန့်ကွက်မှုမရှိပါက လုပ်ထုံးလုပ်နည်းအတိုင်း ဆက်လက်ဆောင်ရွက်ပေးမည်ဖြစ်ပါကြောင်း အသိပေးကြော်ငြာ အပ်ပါသည်။ **ဌာနမှူး(ဒုတိယညွှန်ကြားရေးမှူးချုပ်)**

မြို့ပြမြေစီမံခန့်ခွဲမှုဌာန၊ ရန်ကုန်မြို့တော်စည်ပင်သာယာရေးကော်မတီ

ခရစ်တော်၌ အိပ်ပျော်ခြင်း
ဒေါ်နော်ထူးထူးဖေါ်
(အထက -၃၊ ဗိုလ်တထောင်ဆရာမ-ငြိမ်း)
အသက် (၇၂)နှစ်

အမှတ် (၁၈၄)၊ ဒုတိယထပ် (ဝဲ)၊ ၃၈လမ်းအလယ်၊ ကျောက်တံတားမြို့နယ်တွင် နေထိုင်သော (ဦးစောဆယ်မြူရယ်လ်ချစ်)-(ဒေါ်ငွေးမေ)တို့၏သမီး၊ ညီအစ်ကိုမောင်နှမ ၄ယောက်တို့၏အစ်မ/ညီမ၊ တူ၊ တူမ ၇ယောက် တို့၏အဒေါ် ဆရာမ (ဒေါ်နော်ထူးထူးဖေါ်) သည် ၁၆-၇-၂၀၂၄ရက် (အင်္ဂါနေ့) နံနက် ၁:၂၀ နာရီတွင် ခရစ်တော်၌ အိပ်ပျော်သွားပါသဖြင့် ၁၈-၇-၂၀၂၄ရက် (ကြာသပတေးနေ့) နံနက် ၁၀ နာရီတွင် ရေဝေးခရစ်ယာန်ဂိုဏ်းပေါင်းစုံဥယျာဉ်တော်ဝတ်ပြုခန်းမတွင် ဝတ်ပြုဆုတောင်းပြီး ဂူသွင်းသင်္ဂြိုဟ်မည်ဖြစ်ပါသည်။ နေအိမ်မှကားများ နံနက် ၈:၃၀နာရီတွင် ထွက်ခွာပါမည်။

ကျန်ရစ်သူမိသားစု

အလ္လာဟ်အသျှင်မြတ်အမိန့်တော်ခံယူခြင်း
ဦးပါရ်ဝစ်(ခ)ဦးကျော်လွင်(ခ)
ဟာဂျီမိုဟမ္မဒ်ရှာကိရ်(ခ)ပက်ထရစ်ခန်း
အသက်(၇၅)နှစ်

ရန်ကုန်မြို့၊ တာမွေမြို့နယ်၊ မအူကုန်းရပ်ကွက်၊ စက်ရုံလမ်း၊ အမှတ်(၂၁၄)၊ (A1-၅လွှာ)နေ (ဦးမစီဒီးခန်း)၏မြစ်၊ (ဒေါ်ဖူလန်)၏မြေး၊ (ဦးလပ်ကီး-ဒေါ်ခွေးပု)၏သား၊ ဟာဂျီမ ဒေါ်အာစီယာဘီဂန်(ခ)ဒေါ်တင်တင်၏ ခင်ပွန်း၊ ကိုမင်းလွင်-မဖြူဖြူအောင်၊ ကိုရဲလွင်-မဇင်မာထွေး၊ မဥမ္မာလွင်-ကိုလှဝင်း၊ မချောစုလွင်-ကိုကျော်စွာတို့၏ဖခင်၊ မြေး ၁၀ယောက်၊ မြစ် နှစ်ယောက်တို့ ၏ အဘိုးသည် ၁၀-၇-၂၀၂၄ရက် ညနေ ၆:၂၀နာရီတွင် အသျှင်အမိန့်ခံယူပြီး (၁၁-၇-၂၀၂၄)ရက် ဇိုဟိုရ်နမာဇ်ပြီးတွင်မဒါးဗလီ၌ ဂျနာဇာနမာဇ်ဖတ်၍ ရေဝေးကဘာရ်စတာန်တွင် ဒဖနာပြီးစီးပါကြောင်း မိတ်ဆွေများအား အသိပေးအပ်ပါသည်။

မဂ်ဖေရသ်အတွက်ဒိုအာပြုပေးပါရန်
ကျန်ရစ်သူမိသားစု

မောင်ကျော်စိုးဟန်(ခ)ALICE PYONE
အသက် (၃၆)နှစ်

ဧရာဝတီတိုင်းဒေသကြီး၊ လပွတ္တာမြို့နယ်နေ အဘိုး ဦးကျော်စိန်-အဘွား ဒေါ်သိန်းတင်တို့၏ မြေးဦး၊ ရန်ကုန်တိုင်းဒေသကြီး၊ အင်းစိန်မြို့နယ်၊ အမှတ် (၂၇၈)၊ ခ(၈)လမ်းနေ ဦးမြင့်လွင်-ဒေါ်ခင်အေးမော်တို့၏သားကြီး၊ မောင်ကျော်ဆုသွေး၊ မဆုမြတ်စန္ဒီ၊ မောင်ထက်အောင်လှိုင်တို့၏အစ်ကိုကြီး၊ မောင်ကောင်းမြတ်ဟိန်း၏ဘကြီးဖြစ်သူ မောင်ကျော်စိုးဟန်(ခ) ALICE PYONE သည် ၁၅-၇-၂၀၂၄ရက် (တနင်္လာနေ့) ည ၁၀:၄၁ နာရီတွင် ကွယ်လွန်သွားပါသဖြင့် (၁၇-၇-၂၀၂၄)ရက် (ဗုဒ္ဓဟူးနေ့) ညနေ ၃:၀၀ နာရီတွင် ထိန်ပင်သုသာန်၌ မီးသင်္ဂြိုဟ်မည်ဖြစ်ပါသည်။ ဦးမြင့်လွင်-ဒေါ်ခင်အေးမော်တို့၏ အင်းစိန်မြို့နယ်နေအိမ်မှ ကားများ ၁၇-၇-၂၀၂၄ရက် မွန်းလွဲ ၁:၃၀ နာရီတွင် ထွက်ခွာမည်ဖြစ်ပါကြောင်း ရပ်နီးရပ်ဝေးမှဆွေမျိုးမိတ်သင်္ဂဟများအား အသိပေးအကြောင်းကြားအပ်ပါသည်။

(ကွယ်လွန်သူအားရည်စူး၍ ၂၁-၇-၂၀၂၄ရက် (တနင်္ဂနွေနေ့) နံနက်တွင် ရက်လည်ဆွမ်းကျွေးတရားတော်နာယူမည်ဖြစ်ပါ၍ ကြွရောက်ပါရန် ဖိတ် ကြားအပ်ပါသည်။

ကျန်ရစ်သူမိသားစု

ကြော်ငြာစာ

မန္တလေးမြို့၊ မဟာအောင်မြေမြို့နယ်၊ ရဲမွန်တောင်ရပ်ကွက်၊ အကွက်အမှတ် မ-၂၇၊ ဦးပိုင်အမှတ် ၁၉+၂၀၊ ၅၇x၅၉ကြား၊ ၄၂x၄၃လမ်းကြားရှိ ဂရန်မြေကွက်အမည်ပေါက်သူ ဦးရဲမြင့် ၉/ခအဇ(နိုင်) ၀၁၈၀၃၉၏ အထူးကိုယ်စားလှယ်လွှဲစာအမှတ်(၇၅၉၉/၂၀၂၂)ဖြင့် လွှဲအပ်ခြင်းခံရသူ ဦးချွန်လော်စန်း ၁၃/လကန(နိုင်) ၀၁၃၀၆၃က ဂရန်စာချုပ်တင်ပြ၍ မှတ်ပုံတင်အရောင်းအဝယ်စာချုပ် ချုပ်ဆိုရန်အတွက် မြေပုံမြေရာဇဝင်ရေးကူးခွင့်ပြုပါရန် လျှောက်ထားလာပါသည်။ ကန့်ကွက်လိုပါက ခိုင်လုံသော အထောက်အထားများ၊ မှတ်ပုံတင်စာချုပ်စာတမ်းများ၊ တရားရုံးဒီကရီများဖြင့် ၁၄ ရက်အတွင်း ကန့်ကွက်နိုင်ပါသည်။

မြို့ပြစီမံကိန်းနှင့်မြေစီမံခန့်ခွဲမှုဌာန
မန္တလေးမြို့တော်စည်ပင်သာယာရေးကော်မတီ

ယာဉ်မှတ်ပုံတင်စာအုပ် မိတ္တူလျှောက်ထားခြင်း

ယာဉ်အမှတ် 9W/1782, Honda Dream 125 ယာဉ်လက်ဝယ်ရှိသူ ဦးသောင်းငွေ ၆/ကသန(နိုင်) ၀၅၂၀၂၇က (ကမ-၃) ပျောက်ဆုံး၍ မိတ္တူထုတ်ပေးရန် လျှောက်ထားလာပါသည်။ ကန့်ကွက်လိုပါက ခိုင်လုံသော အထောက်အထားများဖြင့် ကြော်ငြာသည့်ရက်မှ ရက် ၃၀ အတွင်း အောက်ဖော်ပြပါရုံးသို့ လူကိုယ်တိုင် လာရောက်ကန့်ကွက်နိုင်ပါသည်။

ကညန၊ခရိုင်ရုံး
(ကော့သောင်း)

ယာဉ်မှတ်ပုံတင်စာအုပ် မိတ္တူလျှောက်ထားခြင်း

ယာဉ်အမှတ် 8I/8972, ယာဉ်လက်ဝယ်ရှိသူ ဦးအောင်မျိုးနိုင် ၈/မဘန(နိုင်)၀၅၉၉၆၅ က (ကမ-၃) ပျောက်ဆုံး၍ မိတ္တူထုတ်ပေးရန် လျှောက်ထားလာပါသည်။ ကန့်ကွက်လိုပါက ခိုင်လုံသောအထောက်အထားများဖြင့် ကြော်ငြာသည့်ရက်မှ ရက်၃၀ အတွင်း အောက်ဖော်ပြပါရုံးသို့ လူကိုယ်တိုင် လာရောက်ကန့်ကွက်နိုင်ပါသည်။

ကညန၊ တိုင်းဒေသကြီးဦးစီးမှူးရုံး
(ပဲခူး)

အထူးဝမ်းနည်းကြေကွဲခြင်း
ဒေါ်စန်းမြင့်
အသက်(၈၇)နှစ်

ကျန်းမာရေးဝန်ကြီးဌာန၊ ကျန်းမာရေးလူ့စွမ်းအားအရင်းအမြစ်ဦးစီးဌာန၊ ဆေးတက္ကသိုလ်-တောင်ကြီး အရိုးရောဂါပညာဌာနမှ ပါမောက္ခ/ဌာနမှူး၊ ပါမောက္ခ ဒေါက်တာ ဇော်မင်းဟန်၏ မိခင်ကြီး ဒေါ်စန်းမြင့် အသက်(၈၇)နှစ် သည် ၁၄-၇-၂၀၂၄ရက်တွင် ကွယ်လွန်သွားကြောင်း သိရှိရပါသဖြင့် မိသားစုနှင့် ထပ်တူ အထူးဝမ်းနည်းကြေကွဲရပါသည်။

ပါမောက္ခချုပ်၊ ဒု-ပါမောက္ခချုပ်၊ ပါမောက္ခ/ဌာနမှူးများ
ပါမောက္ခများ၊ ဆရာ/ဆရာမများ၊ အရာထမ်းများ
အမှုထမ်းများ၊ ဆေးတက္ကသိုလ်-တောင်ကြီး

ဘုရား၊ ရဟန်း၊ ကျောင်း ဒါယကာကြီး
ဦးညွန့်တင် (ခ) ဦးဇော်မှိုင်း (ခွန်အားစာပေ)
အသက် (၈၂) နှစ်

ရန်ကုန်တိုင်းဒေသကြီး၊ စမ်းချောင်းမြို့နယ်၊ လင်းလွန်း(တောင်) ရပ်ကွက်၊ ကျိုက်လတ်လမ်း၊ အမှတ် (၂၉)၊ ဒုတိယထပ်နေ (ဦးခင်မောင် - ဒေါ်သောင်းမေ) တို့၏ သား၊ (ဦးလှဖေ - ဒေါ်ခင်မေ) တို့၏ တူသား၊ (ဦးလှထွန်း - ဒေါ်အုန်း) တို့၏ သားသမက်၊ ဒေါ်သန်းငွေ၊ ဒေါ်ညွန့်ရင် တို့၏ ခင်ပွန်း၊ ဦးမြတ်သွင် - ဒေါ်မြညွန့်၊ ဒေါ်သန်းသန်းစိန်၊ ဒေါ်တင်တင်စိန်၊ ဦးကိုဦး၊ ဦးတင်မောင်ဦး၊ ဦးဘိုထူး-ဒေါ်အောင်သူ၊ ဦးသာလင်းစိုး - ဒေါ်နှင်းမွန်တို့၏ဖခင်၊ မြေး ၄ ယောက်တို့၏ အဘိုးသည် (၁၅.၇.၂၀၂၄) တနင်္လာနေ့၊ နံနက် (၆:၃၀) နာရီ အချိန်တွင် (၉၆)ပါးသော ရောဂါဝေဒနာဖြင့် ကွယ်လွန်သွားပါသဖြင့် ယင်းနေ့ မွန်းလွဲ(၁:၀၀)နာရီတွင် ထိန်ပင်အအေးတိုက်မှ ထိန်ပင်သုသာန်သို့ ပို့ဆောင်မီးသင်္ဂြိုလ်ပြီးဖြစ်ပါကြောင်း ရပ်နီး ရပ်ဝေးမှ ဆွေမျိုးများအား အသိပေးအပ်ပါသည်။

ကွယ်လွန်သူအား ရည်စူး၍ (၂၁.၇.၂၀၂၄) တနင်္ဂနွေနေ့၊ နံနက် (၇)နာရီမှ (၁၀း၀၀)နာရီ အထိ ရက်လည်ဆွမ်းကျွေး တရားနာယူ မည်ဖြစ်ပါ၍ အမှတ်(၂၉)၊ ဒုတိယထပ်၊ ကျိုက်လတ်လမ်းနေအိမ်သို့ ကြွရောက်ပါရန် ညှိုးငယ်သော စိတ်ထားဖြင့် ဖိတ်ကြားအပ်ပါသည်။

ကျန်ရစ်သူမိသားစု

ကန့်ကွက်နိုင်ပါကြောင်း

ရန်ကုန်တိုင်းဒေသကြီး၊ ဒဂုံမြို့သစ်(မြောက်ပိုင်း)မြို့နယ်၊ မြေတိုင်းရပ်ကွက်အမှတ်(၃၉/အေ)၊ မြေကွက်အမှတ်(၉၃/၂၀)၊ သစ္စာ(၄)လမ်း၊ (၄)ထပ်တိုက်ရှိ (ဒုတိယထပ်၊ တတိယအလွှာ၊ ခေါင်းရင်းခြမ်း)၊ ဧရိယာအကျယ်အဝန်း (၁၂ ပေ x ၅၅ ပေ) ရှိ ရေမီးစုံ တိုက်ခန်းတစ်ခန်း နှင့် ယင်းတိုက်ခန်း၏ အကျိုးခံစားခွင့် အရပ်ရပ်အားလုံးတို့ကို လက်ရှိပိုင်ဆိုင်ပြီး ရောင်းချပိုင်ခွင့်ရှိကြောင်း ဝန်ခံကတိပြုသူ ဒေါ်သီတာမွန်(၁၂/ဒဂမ(နိုင်) ၀၀၄၈၀၃) ထံမှ ကျွန်ုပ်၏ မိတ်ဆွေဖြစ်သူ ဦးတင်နု(၁၄/အမန(နိုင်)၁၆၃၇၀၀) မှ အပြီးအပိုင် ဝယ်ယူရန်အတွက် စရန်ငွေများကို ပေးချေထားပြီးဖြစ်ပါသည်။

အထက်ပါ အရောင်းအဝယ်နှင့် ပတ်သက်၍ ကန့်ကွက်လိုသူများရှိပါက ဤကြော်ငြာပါသည့်ရက်မှစ၍ (၁၄)ရက်အတွင်း တိကျခိုင်လုံသော အထောက်အထားများနှင့်တကွ ကျွန်ုပ်ထံသို့ လာရောက်ကန့်ကွက်နိုင်ပါကြောင်းနှင့် သတ်မှတ်ရက်ကျော်လွန်သည်အထိ ကန့်ကွက်မည့်သူမရှိပါက အရောင်းအဝယ်ကို ဥပဒေနှင့်အညီ ဆက်လက်ဆောင်ရွက်သွားမည်ဖြစ်ကြောင်း အများသိစေရန် ကြေညာအပ်ပါသည်။

ဦးတင်နု၏လွှဲအပ်ညွှန်ကြားချက်အရ -
ဒေါ်စုရည်လှိုင် (LL.B)
တရားလွှတ်တော်ရှေ့နေ (စဥ်-၁၈၇၄၅)
အမှတ်(၆၁၀)၊ ဗိုလ်ဆွန်ပက်လမ်း၊ ၃၉(A)ရပ်ကွက်၊
ဒဂုံမြို့သစ်(မြောက်ပိုင်း)မြို့နယ်၊ ရန်ကုန်တိုင်းဒေသကြီး။
ဖုန်း-၀၉-၄၂၂၄၄၉၄၂၂၊ ၀၉-၆၉၃၅၆၃၇၈၅

ကန့်ကွက်နိုင်ပါကြောင်း

ရန်ကုန်တိုင်းဒေသကြီး၊ ဒဂုံမြို့သစ်(တောင်ပိုင်း)မြို့နယ်၊ (၁၄၀)ရပ်ကွက်၊ အမှတ်(၁၁၀၅))၊ ဒေါ်စန်းစန်း (၁၂/စခန(နိုင်)၀၃၉၂၇၉) အမည်ပေါက် မြေချပါမစ်မူရင်း၊ ဧရိယာအကျယ်အဝန်း(အလျား ၄၀ ပေ x အနံ ၆၀ ပေ) အိမ်ခြံမြေကွက်နှင့် ယင်းမြေကွက်ပေါ်ရှိ အကျိုးခံစားခွင့်အရပ်ရပ်အားလုံးတို့ကို အဆက်စပ်စာချုပ်များဖြင့် လက်ရှိပိုင်ဆိုင်ပြီး ရောင်းချပိုင်ခွင့်ရှိကြောင်း ဝန်ခံကတိပြုသူ ဒေါ်မြင့်မြင့်သန်း (၁၄/ငပတ(နိုင်)၁၃၈၅၁၄) ထံမှ ကျွန်ုပ်၏မိတ်ဆွေဖြစ်သူ ဦးလှိုင်ဝင်းတင် (၁၂/သဃက(နိုင်)၁၅၀၇၉၄) မှ အပြီးပိုင်ဝယ်ယူရန်အတွက် စရန်ငွေများကို ပေးချေထားပြီးဖြစ်ပါသည်။

အထက်ပါ အရောင်းအဝယ်ကိစ္စနှင့်ပတ်သက်၍ ကန့်ကွက်လိုသူများရှိပါက တိကျခိုင်လုံသော အထောက်အထားများနှင့်တကွ ဤကြော်ငြာပါသည့်ရက်မှစ၍ (၁၄)ရက်အတွင်း ကျွန်ုပ်ထံသို့ လာရောက်ကန့်ကွက်နိုင်ပါကြောင်းနှင့် ကန့်ကွက်မည့်သူမရှိပါက အရောင်းအဝယ်ကိုဥပဒေနှင့်အညီ ဆက်လက်ဆောင်ရွက်သွားမည်ဖြစ်ကြောင်း အများသိစေရန် ကြော်ငြာအပ်ပါသည်။

ဦးလှိုင်ဝင်းတင်၏ လွှဲအပ်ညွှန်ကြားချက်အရ-
ဦးဝင်းမင်းထိုက်(LL.B/D.B.L)
အထက်တန်းရှေ့နေ(စဥ်-၅၄၈၅၈)
၃(အေ)၊ (၃)လွှာ၊ အမှတ်(၃၂၅)၊ ကောလိယလမ်း၊
(၁၃)ရပ်ကွက်၊ တောင်ဥက္ကလာပမြို့နယ်၊ ရန်ကုန်တိုင်းဒေသကြီး။

ကြော်ငြာစာ

မန္တလေးမြို့၊ ချမ်းမြသာစည်မြို့နယ်၊ မြရည်နန္ဒာရပ်ကွက်၊ အကွက်အမှတ် ဗ-၁၄၊ ဦးပိုင်အမှတ် ၇၇-ခ၊ ၅၄လမ်း၊ ၁၁၄ လမ်းထောင့်ရှိ ဂရန်မြေကွက်အမည်ပေါက်သူ ဦးလှထွန်း ၉/မရတ(နိုင်)၀၃၄၂၂၃၊ EMDY-၃၂၁၇၅၉ ၏ အထွေထွေကိုယ်စားလှယ်လွှဲစာအမှတ် (၁၉၅/၂၀၂၀)ဖြင့် လွှဲအပ်ခြင်းခံရသူ ဒေါ်လင်မင်း ၁၃/လရန(နိုင်)၀၉၂၉၁၃၉က ဂရန်စာချုပ် တင်ပြ၍ မှတ်ပုံတင်အရောင်းအဝယ်စာချုပ်ချုပ်ဆိုရန်အတွက် မြေပုံ၊ မြေရာဇဝင်ရေးကူးခွင့်ပြုပါရန် လျှောက်ထားလာပါသည်။ ကန့်ကွက်လိုပါက ခိုင်လုံသောအထောက်အထားများ၊ မှတ်ပုံတင်စာချုပ်စာတမ်းများ၊ တရားရုံးဒီကရီများဖြင့် (၁၄) ရက်အတွင်း ကန့်ကွက်နိုင်ပါသည်။

မြို့ပြစီမံကိန်းနှင့်မြေစီမံခန့်ခွဲမှုဌာန
မန္တလေးမြို့တော်စည်ပင်သာယာရေးကော်မတီ

သင့်သွေးဖြင့် အသက်ကယ်ပါ

မြန်မာ့အလင်း ကြာသပတေး၊ ဇူလိုင် ၁၈၊ ၂၀၂၄

❖ **မျက်မှောက်ကာလတွင် ဒစ်ဂျစ်တယ် နည်းပညာဖြင့် အရာရာကိုဖန်တီးနေနိုင်ပြီဆိုသည်ကို သတိပြုမိကြရန်နှင့် မိမိတို့နိုင်ငံအနေဖြင့်လည်း ကမ္ဘာနှင့်ရင်ပေါင်တန်းနိုင်ရန်၊ နောက်ကျမကျန်ရစ်စေရန်၊ ဒစ်ဂျစ်တယ်လူမှုဘဝ၊ ဒစ်ဂျစ်တယ်စီးပွားရေး ဘဝများကို ထူထောင်နိုင်ရန် ကြိုးပမ်းဆောင်ရွက်သွားကြရမည်ဖြစ် ...**

(နိုင်ငံတော်စီမံအုပ်ချုပ်ရေးကောင်စီဥက္ကဋ္ဌ နိုင်ငံတော်ဝန်ကြီးချုပ် ဗိုလ်ချုပ်မှူးကြီးမင်းအောင်လှိုင်၏ ၂၀၂၃ခုနှစ်၊ ဇန်နဝါရီလ ၂၆ ရက်နေ့တွင် ပြုလုပ်သော မြန်မာနိုင်ငံကွန်ပျူတာအသင်းချုပ်နှင့် ကွန်ပျူတာအသင်းများ၏ ၂၅နှစ်ပြည့် ငွေရတုအထိမ်းအမှတ် ဖွင့်ပွဲအခမ်းအနားတွင် အမှာစကားပြောကြားမှုမှ ကောက်နုတ်ချက်)

နိုင်ငံတော်စီမံအုပ်ချုပ်ရေးကောင်စီ ဦးတည်ချက် (၉) ရပ်

၁။ **နိုင်ငံရေး**

(က) စစ်မှန်၍ စည်းကမ်းပြည့်ဝသော ပါတီစုံဒီမိုကရေစီစနစ်ခိုင်မာစေရေးနှင့် ဒီမိုကရေစီနှင့် ဖက်ဒရယ်စနစ်ကို အခြေခံသည့် ပြည်ထောင်စုကို တည်ဆောက်နိုင်ရေး။

(ခ) တစ်နိုင်ငံလုံး ထာဝရငြိမ်းချမ်းရေးရရှိရေးအတွက် တစ်နိုင်ငံလုံး ပစ်ခတ်တိုက်ခိုက်မှုရပ်စဲရေး သဘောတူစာချုပ် (NCA) ပါအတိုင်း အလေးထားလုပ်ဆောင်ရေး။

(ဂ) ပြည်သူလူထု၏ လူမှုစီးပွားဘဝ လုံခြုံရေးအတွက် ပြည်ထောင်စုတစ်ဝန်းလုံး တည်ငြိမ်အေးချမ်းရေးနှင့် တရားဥပဒေစိုးမိုးရေး အပြည့်အဝရရှိစေရန် အလေးထားလုပ်ဆောင်ရေး။

၂။ **စီးပွားရေး**

(က) တိုင်းပြည်သာယာဝပြောရေးနှင့် စားရေရိက္ခာဖူလုံရေးတို့အတွက် တိုင်းရင်းသားပြည်သူတစ်ရပ်လုံးနှင့် အကျိုးဝင်သော စိုက်ပျိုးရေးနှင့် မွေးမြူရေးကို ခေတ်မီနည်းစနစ်များဖြင့် တိုးတက်အောင်ဆောင်ရွက်ပြီး အခြားစီးပွားရေးကဏ္ဍများကိုလည်း ဘက်စုံဖွံ့ဖြိုးတိုးတက်အောင် တည်ဆောက်ရေး။

(ခ) တိုးတက်ကောင်းမွန်လာသည့် စီးပွားရေးမောင်းနှင်အားကို မဏ္ဍိုင်ပြု၍ MSME စက်မှုလုပ်ငန်းများကို အားပေးဆောင်ရွက်ကာ ပို့ကုန်ကဏ္ဍမြှင့်တင်ရေး။

(ဂ) ပြည်တွင်းစားသုံးဆီ ဖူလုံရေးအတွက် ဆီထွက်သီးနှံစိုက်ပျိုးမှုကို အားပေးမြှင့်တင်ပြီး ပန်းတိုင်ရည်မှန်းချက်အတိုင်း ထွက်ရှိအောင် ဆောင်ရွက်၍ နိုင်ငံအတွင်း ဖူလုံမှုမှသည် ပြည်ပသို့တင်ပို့နိုင်သည်အထိ ကြိုးပမ်းဆောင်ရွက်ရေး။

၃။ **လူမှုရေး**

(က) တစ်နိုင်ငံလုံး အသိပညာ၊ အတတ်ပညာ မြင့်မားတိုးတက်စေရေး၊ ကုန်ထုတ်လုပ်မှု အထောက်အကူပြု ပညာရှင်များ ထွန်းကားလာစေရေးအတွက် လူတိုင်းလက်လှမ်းမီသည့် ဘက်စုံပညာရေးစနစ်ကို အကောင်အထည်ဖော်ဆောင်ရေး။

(ခ) တစ်မျိုးသားလုံး သက်ရှည်ကျန်းမာကြံ့ခိုင်ရေးအတွက် ပြည်သူအားလုံး အကျိုးဝင်မည့် ကျန်းမာရေးကဏ္ဍနှင့် အားကစားကဏ္ဍ မြှင့်တင်ဆောင်ရွက်ရေး။

(ဂ) နိုင်ငံ၏ ဖွံ့ဖြိုးတိုးတက်ရေးလုပ်ငန်းစဉ်များ၌ လူငယ်များအနေဖြင့် အဓိကစွမ်းအားစုအဖြစ် ပါဝင်နိုင်ရေး ဗလငါးတန်နှင့် ပြည့်စုံသောလူငယ်များဖြစ်စေရန် လူငယ်ကဏ္ဍကို မြှင့်တင်ဆောင်ရွက်ရေး။

ရန်ကုန်-မော်လမြိုင် ပြည်ထောင်စုကားလမ်းမပေါ် ကရင်လေးဆိပ်ကျေးရွာအနီးရှိ တံတားအား KNLA အဖွဲ့မှ အကြမ်းဖက်မှုလိုလားသူများနှင့် PDF အမည်ခံ အကြမ်းဖက်သမားများက မိုင်းထောင်ဖောက်ခွဲဖျက်ဆီး

နေပြည်တော် ဇူလိုင် ၁၇

အကြမ်းဖက် အဖွဲ့အစည်းများဖြစ်သည့် NUG ၊ CRPH တို့၏ လက်ဝေခံ PDF အမည်ခံအကြမ်းဖက်သမားများနှင့် အကြမ်းဖက်မှုကို လိုလားသော တိုင်းရင်းသားလက်နက်ကိုင်အဖွဲ့ အချို့သည် တိုင်းပြည် တည်ငြိမ်အေးချမ်းမှုနှင့် တရားဥပဒေစိုးမိုးမှုကို ပျက်ပြားစေရန်ရည်ရွယ်ချက်ဖြင့် ရုံး၌ာန အဆောက်အဦများ၊ စာသင်ကျောင်းများ၊ အများပြည်သူ သွားလာနေထိုင် အသုံးပြုလျက်

စာမျက်နှာ ၁၄ ကော်လံ ၁ ○

KNLA အဖွဲ့မှ အကြမ်းဖက်မှုကို လိုလားသူများနှင့် PDF အမည်ခံအကြမ်းဖက်ပူးပေါင်းအဖွဲ့တို့မှ မိုင်းထောင်ဖောက်ခွဲဖျက်ဆီးမှုကြောင့် ပျက်စီးခဲ့သည့် တံတားကို တွေ့ရစဉ်။

၂၀၂၄ ခုနှစ် (၇၇) နှစ်မြောက် အာဇာနည်နေ့ အခမ်းအနား MRTV မှ တိုက်ရိုက်ထုတ်လွှင့်မည်

နေပြည်တော် ဇူလိုင် ၁၇

၂၀၂၄ ခုနှစ်၊ ဇူလိုင် ၁၉ ရက်နေ့တွင် ရောက်ရှိမည့် (၇၇) နှစ်မြောက် အာဇာနည်နေ့ အခမ်းအနားကို ဇူလိုင် ၁၉ ရက်၊ နံနက် ၈ နာရီတွင် ရန်ကုန်မြို့၊ ဗဟန်းမြို့နယ်ရှိ အာဇာနည်ဗိမာန်၌ ကျင်းပမည်ဖြစ်သည်။

အဆိုပါ အခမ်းအနားကျင်းပပုံများကို ဇူလိုင် ၁၉ ရက်နေ့ နံနက် ၇ နာရီ ၄၅ မိနစ်မှစတင်ပြီး မြန်မာ့အသံနှင့် ရုပ်မြင်သံကြား၏ MRTV – HD ၊ MRTV News ၊ MRTV Parliament ၊ MRTV NRC ၊ MWD – HD ၊ MWD Variety HD ၊ MITV ၊ MOI Website ၊ MRTV Website နှင့် မြန်မာ့အသံရေဒီယို ၊ သဇင် FM ၊ Star FM ၊ ပတ္တမြား FM ၊ FM ပုဂံ ၊ ပဥ္စဝတီ FM ၊ မန္တလေး FM ၊ ချယ်ရီ FM ၊ ရွှေ FM နှင့် MRTV App: အပါအဝင် Online တို့မှ တိုက်ရိုက် (LIVE) ထုတ်လွှင့်သွားမည်ဖြစ်သည်။

သတင်းစဉ်

ယနေ့ သတင်းအညွှန်း

မင်းလှမြို့နယ် ဆားချောင်းကျေးရွာကို လုံခြုံရေး တပ်ဖွဲ့ဝင်များက မီးရှို့ဖျက်ဆီးခဲ့ကြောင်း သတင်းတု၊ သတင်းအမှားများ လုပ်ကြံရေးသားဖြန့်ဝေ

ပြည်တွင်းသတင်း စာ ၁၃

ပဲခူး - မော်လမြိုင် ရထားလမ်းပိုင်းအတွင်း သထုံမြို့နယ် သိမ်ဆိပ်နှင့် ဒုံဝန်းဘူတာအကြား ရထားလမ်းပေါ်တွင် မိုင်းဖောက်ခွဲထားမှုကြောင့် လူစီးရထားလမ်းချော်ကျမှုဖြစ်ပွားပြီး ရထားများကြန့်ကြာမှုဖြစ်

ပြည်တွင်းသတင်း စာ ၁၅

ငဝန်မြစ်နှင့် တိုးမြစ်တို့၏ မြစ်ရေကြီးမှုအခြေအနေ

နေပြည်တော် ဇူလိုင် ၁၇

ယနေ့ မွန်းလွဲ ၁၂ နာရီခွဲ တိုင်းထွာချက်အရ ငဝန်မြစ်ရေသည် သာပေါင်းမြို့တွင် ယင်းမြို့၏ စိုးရိမ်ရေမှတ်အောက်တစ်ပေခွဲခန့် (၄၃ စင်တီမီတာ) တွင် ရောက်ရှိနေပါသည်။ အဆိုပါမြစ်ရေသည် နောက်သုံးရက်အတွင်း ယင်းမြို့၏ စိုးရိမ်ရေမှတ်သို့ ရောက်ရှိနိုင်သည်။

ယနေ့ မွန်းလွဲ ၂ နာရီခွဲ တိုင်းထွာချက်အရ တိုးမြစ်ရေသည် မအူပင်မြို့တွင် ယင်းမြို့၏ စိုးရိမ်ရေမှတ်အထက်သို့ နှစ်လက်မခန့် ကျော်လွန်ရောက်ရှိနေသည်။ အဆိုပါမြစ်ရေသည် နောက်တစ်ရက်အတွင်းလေးလက်မခန့် မြင့်တက်လာနိုင်ပြီး ယင်းမြို့၏ စိုးရိမ်ရေမှတ်အထက် ဆက်လက်တည်ရှိနိုင်သည်။

မိုး/ဇလ

အာဆီယံ ယူ-၁၉ ပြိုင်ပွဲ အုပ်စု (ခ) ပထမနေ့အဖြစ် မြန်မာနှင့် ဗီယက်နမ်၊ လာအိုနှင့် ဩစတြေးလျ ယနေ့ ကစားမည်

ရန်ကုန် ဇူလိုင် ၁၇

အင်ဒိုနီးရှားနိုင်ငံက အိမ်ရှင်အဖြစ် လက်ခံကျင်းပလျက်ရှိသည့် ၂၀၂၄ အာဆီယံ ယူ-၁၉ ချန်ပီယံရှစ်ပြိုင်ပွဲ အုပ်စု (ခ) ပထမနေ့ကို ဇူလိုင် ၁၈ ရက် **(ယနေ့)** ဆက်လက်ကျင်းပမည်ဖြစ်ပြီး မြန်မာအသင်းသည် ဗီယက်နမ်အသင်းနှင့် စတင်ကစားရမည်ဖြစ်သည်။

အုပ်စု (ခ) အတွက် ပွဲကြိုသတင်းစာရှင်းလင်းပွဲကို ဇူလိုင် ၁၇ ရက်က ပြုလုပ်ရာ နည်းပြ

ချုပ်များ တက်ရောက်ခဲ့သည်။ မြန်မာ ယူ-၁၉ အသင်း နည်းပြချုပ် ဦးအောင်နိုင်က "အားလုံးသိထားတဲ့အတိုင်း မြန်မာအသင်းက

စာမျက်နှာ ၁၃ ကော်လံ ၁ ✳