ကြေးမုံ

The Mirror Daily

၁၉၅၇ ခုနှစ် ဧပြီ ၁၆ တွင် စတင်တည်ထောင်သည်။ Established in 1957

၁၃၈၇ ခုနှစ်၊ တော်သလင်းလဆန်း ၆ ရက်၊ ကြာသပတေးနေ့။ Thursday, 28 August 2025 ၁၁၉၂၃

ကောင်းမှုကို ပြုလုပ်ဆည်းပူး

အနည်းငယ်သောကောင်းမှုသည် ငါ့အား အကျိုးရောက်လိမ့်မည်မဟုတ်ဟု မထီမဲ့မြင် မအောက်မေ့ရာ။ မိုးရေပေါက်သည် ကျဖန်များလတ်သော် ရေအိုးသည် ပြည့်ဘိသကဲ့သို့ ပညာရှိသည် အနည်းငယ်၊ အနည်းငယ်မျှသော ကောင်းမှုကို ပြုလုပ်ဆည်းပူးဖန်များလတ်သော် ကောင်းမှုဖြင့် ပြည့်၏။

ပါဠိတော်(ဓမ္မပဒ-၁၂၂)

အမျိုးသားကာကွယ်ရေးနှင့် လုံခြုံရေးကောင်စီ၏ ဦးတည်ချက်(၄)ရပ်

၁။ နိုင်ငံတော်၏ အမျိုးသားအကျိုးစီးပွားကို အလေးထား၍ စစ်မှန်စည်းကမ်းပြည့်ဝသော ပါတီစုံဒီမိုကရေစီစနစ်ကို အကောင်အထည်ဖော်နိုင်မည့် နိုင်ငံရေးအင်အားစုများ၊ ပြည်သူ့ကိုယ်စားလှယ်များဖြစ်ပေါ်လာစေရန် အစဉ်တစိုက်ဆောင်ရွက်ရေး။

၂။ နိုင်ငံ့စီးပွားဖွံ့ဖြိုးတိုးတက်ရေး၌ အဓိကနှင့် အခြေခံအုတ်မြစ်ဖြစ်သည့် စိုက်ပျိုးရေးကဏ္ဍ စဉ်ဆက်မပြတ်တိုးတက်၍ စိုက်ပျိုးမွေးမြူရေးကိုအခြေခံသည့် စက်မှုကဏ္ဍ(Agro-based Industries) ဖွံ့ဖြိုးတိုးတက်မှုမှသည် ပြည်သူတို့၏ လူမှုစီးပွားဘဝကို စဉ်ဆက်မပြတ် မြှင့်တင်ရေး။

၃။ နိုင်ငံတော် စဉ်ဆက်မပြတ် ဖွံ့ဖြိုးတိုးတက်ခိုင်မာစေရေးအတွက် အမျိုးသားပညာရေးကဏ္ဍ၊ ကျန်းမာရေးကဏ္ဍတို့ကို အလေးထားမြှင့်တင်ရေး။

၄။ ပါတီစုံဒီမိုကရေစီ အထွေထွေရွေးကောက်ပွဲလုပ်ငန်းစဉ်များ အောင်မြင်ပြီး ပြည်သူလူထုတစ်ရပ်လုံး လိုလားတောင့်တသည့် ပါတီစုံဒီမိုကရေစီစနစ်ကို အောင်မြင်စွာ လျှောက်လှမ်းနိုင်ရေး ပြည်သူလူထု၏ ပူးပေါင်းပါဝင်မှုဖြင့် အကောင်အထည်ဖော်ဆောင်ရွက်ရေး။

အကြမ်းဖက်သောင်းကျန်းသူများကြောင့် ထိခိုက်ပျက်စီးခဲ့သည့် ကယန်းသာယာဓာတ်အားခွဲရုံ ပြုပြင်ပြီးစီး

လွိုင်ကော် ဩဂုတ် ၂၇

ကယားပြည်နယ် အစိုးရအဖွဲ့အနေဖြင့် ပြည်နယ်အတွင်း ဘက်စုံဖွံ့ဖြိုးတိုးတက်ရေး အကောင်အထည်ဖော် ဆောင်ရွက်လျက်ရှိရာ ယနေ့နံနက်ပိုင်းက တာဝန်ရှိသူများသည် အကြမ်းဖက်သောင်းကျန်းသူများ ကြောင့် ထိခိုက်ပျက်စီးခဲ့သည့် ကယန်းသာယာဓာတ်အားခွဲရုံ ပြုပြင်ပြီးစီးမှု အခြေအနေများကို သွားရောက်ကြည့်ရှုစစ်ဆေးသည်။

စာမျက်နှာ ၃ ကော်လံ ၁ သို့ ✻

ကြည့်ရှုစစ်ဆေး

ကယန်းသာယာ ဓာတ်အားခွဲရုံ ပြုပြင်ပြီးစီး၍ ဓာတ်အားဖြန့်ဖြူးပေးနေမှုကို တာဝန်ရှိသူများ ကြည့်ရှုစစ်ဆေးကြစဉ်။

ပြည်သူတွေရဲ့ ပျော်ရွှင်ချမ်းမြေ့မှုတွေကို ဖျက်ဆီးတဲ့ သောင်းကျန်းသူတွေ နိဂုံးချုပ်ချိန်ရောက်ပြီ

ဆောင်းပါး စာမျက်နှာ » ၆

ယနေ့ ဖတ်စရာ

မြန်မာနိုင်ငံ၏ အပြည်ပြည်ဆိုင်ရာနယ်နိမိတ်အကြောင်း သိကောင်းစရာ အလုပ်ရုံဆွေးနွေးပွဲ ကျင်းပ — စာမျက်နှာ » ၃

ဆည်တမံများ၏ ကြံ့ခိုင်မှုနှင့် ဆက်စပ်ရေအားအဆောက်အအုံများ စစ်ဆေး တမံများ၏ ဘေးကင်းလုံခြုံရေးအတွက် စိုးရိမ်ဖွယ်မရှိ — စာမျက်နှာ » ၈

၂၀၂၅ ခုနှစ် မိုးနှောင်းကာလအတွက် မိုးလေဝသနှင့်ဇလဗေဒခန့်မှန်းချက် — စာမျက်နှာ » ၉

ဆီးချိုသွေးချိုရောဂါက အရှင်းပျောက်ကင်းအောင် ကုသလို့မရတဲ့ နာတာရှည်ရောဂါ တစ်မျိုးဖြစ်လို့ ဆီးချိုသွေးချိုကို စနစ်တကျ ထိန်းထားနိုင်ရင် ရောဂါမရှိသူ လူတစ်ယောက်လို ကျန်းကျန်းမာမာနေထိုင်သွားနိုင်မှာ ဖြစ်ပါတယ် — စာမျက်နှာ » ၁၁

ကြေးမုံ

ပညာပြည့်ဝနှလုံးလှ၍ နိုင်ငံ့အကျိုးသယ်ပိုး

ကမ္ဘာပေါ်ရှိနိုင်ငံအများစုသည် ပညာရေးကိုအခြေခံပြီး နိုင်ငံကို တည်ဆောက်နေကြသည်။ ပညာရေးသည် လူတစ်ဦးတစ်ယောက်အတွက်သာလျှင် အရေးပါသည် မဟုတ်၊ လူ့ပတ်ဝန်းကျင် အသိုက်အဝန်းကို တည်ဆောက်ခြင်းနှင့် နိုင်ငံတော်ဖွံ့ဖြိုးတိုးတက်ရေးကဏ္ဍများတွင်လည်း အဓိကနေရာမှ ပါဝင်လျက်ရှိသည်။ ဒီမိုကရေစီနိုင်ငံတစ်နိုင်ငံ တည်ဆောက်ရေးတွင်လည်း ဒီမိုကရေစီသဘောတရားများနှင့်အတူ လက်တွေ့အကောင်အထည်ဖော်သည့်အခါတွင် ပညာတတ်မြောက်မှု အရည်အသွေးမြင့်မားနေရန် လိုအပ်သည်။

"နိုင်ငံတစ်နိုင်ငံ ဖွံ့ဖြိုးတိုးတက်ရေးအတွက် အဆိုပါ နိုင်ငံသူ နိုင်ငံသားများ ကျန်းမာကြံ့ခိုင်ပြီး ပညာအရည်အသွေးပြည့်ဝသည့် လူငယ်များ၏အား အများကြီးလိုအပ်ကြောင်း၊ "ပညာ"ဆိုသည်မှာ အမှားအမှန်၊ အကောင်းအဆိုး၊ အကြောင်းအကျိုးကို သိရှိနားလည်ပြီး စဉ်းစားတွေးခေါ် ဝေဖန်ပိုင်းခြားနိုင်သည့် "အသိဉာဏ်"ပင်ဖြစ်ကြောင်း" နိုင်ငံတော်လုံခြုံရေးနှင့် အေးချမ်းသာယာရေးကော်မရှင် ဒုတိယဥက္ကဋ္ဌ ဒုတိယတပ်မတော်ကာကွယ်ရေးဦးစီးချုပ် ကာကွယ်ရေးဦးစီးချုပ်(ကြည်း) ဒုတိယဗိုလ်ချုပ်မှူးကြီး စိုးဝင်းက ၂၀၂၄-၂၀၂၅ ပညာသင်နှစ် တက္ကသိုလ်ဝင်စာမေးပွဲ၌ ထူးချွန်စွာအောင်မြင်ခဲ့သည့် ကျောင်းသား ကျောင်းသူများ ဂုဏ်ပြုဆုချီးမြှင့်ပွဲတွင် ပြောကြားခဲ့သည်။

မျက်မှောက်ကာလတွင် ဒီမိုကရေစီစနစ်နှင့်ကိုက်ညီမည့် အသိဉာဏ်၊ ဗဟုသုတ၊ အတွေးအခေါ်များရှိကြရန် အထူးလိုအပ်လျက်ရှိသည်။ အခြေခံပညာသင်ကျောင်းများတွင် သင်ကြားပေးလိုက်သည့် စာရိတ္တနှင့် ပြည်သူ့နီတိဘာသာရပ်များသည် မြန်မာနိုင်ငံနှင့် ဆီလျော်လိုက်ဖက်သည့် ဒီမိုကရေစီကျင့်စဉ်ကောင်းများ၏ အခြေခံအုတ်မြစ်များဖြစ်သည်။ ထို့ကြောင့် ကလေးသူငယ် လူငယ်လူရွယ်များ စဉ်ဆက်မပြတ် ပညာသင်ကြားရေးနှင့် လူငယ်များအတွက် အတတ်ပညာသာမက အသိပညာ၊ ဗဟုသုတများ ပြည့်ဝရေးသည် နိုင်ငံတော်အတွက် အလွန်အရေးကြီးသည်။ အရေးကြီးသည့် အသိပညာများကို ကျောင်းတွင် ကျေညက်အောင်လေ့လာပြီး လက်တွေ့ဘဝတွင် ပြန်လည်အသုံးပြုသင့်ပေသည်။

"ပညာရဲရင့် ပွဲလယ်တင့်"၊ "ပညာရွှေအိုး လူမခိုး" ဟူသော အဆုံးအမများသည် ပညာ၏တန်ဖိုးများပင်ဖြစ်ပြီး "ငယ်စဉ်အခါ ပညာရှာ"ဆိုသည့်စကားသည် နုပျိုငယ်ရွယ်စဉ်ဘဝတွင် ပညာရှာဖွေဆည်းပူးရန် တိုက်တွန်းထားခြင်းဖြစ်သည်။ လူတစ်ယောက်သည် ပညာရှာဖွေ၊ ပညာဆည်းပူး၊ ပညာတတ်မြောက်ရုံဖြင့် မပြည့်စုံသေးဘဲ ပညာရေးဆောင်ပုဒ်ဖြစ်သည့် "စိတ်ဓာတ်၊ စည်းကမ်း၊ ပညာ" ဆိုသည့်အတိုင်း ပညာရှာဖွေဆည်းပူးသည့်အခါတွင် အခြေခံစိတ်ဓာတ်ကောင်းမွန်မှုနှင့်အတူ စည်းကမ်းဥပဒေ လေးစားလိုက်နာရန်လည်း အရေးကြီးသည်။ ထို့ကြောင့် နိုင်ငံတော်၏ပညာရေး စဉ်ဆက်မပြတ် တိုးတက်စေရန်အတွက် အဓိကမဏ္ဍိုင်တစ်ခုဖြစ်သည့် "အမျိုးသားပညာရေးကဏ္ဍ" ကို နိုင်ငံတော်က တာဝန်ယူပံ့ပိုးဖော်ပေးနေသည်။

ကျောင်းသား ကျောင်းသူများအနေဖြင့် အခြေခံပညာအဆင့်ကို တတ်မြောက်အောင်မြင်ပြီးသည့်နောက် မကြာမီတွင် တက္ကသိုလ်အသီးသီးသို့ ဆက်လက်တက်ရောက်ကာ အဆင့်မြင့်ပညာရပ်များကို ဆည်းပူးလေ့လာကြရမည်ဖြစ်သည်။ ပညာဆည်းပူးခြင်းသည် လူ့စွမ်းအားအရင်းအမြစ်ကောင်းများ ဖြစ်လာစေရန် ကြိုးပမ်းဆောင်ရွက်နေခြင်းပင်ဖြစ်သည်။ ပညာပြည့်ဝမှသာ မိမိတို့ဆန္ဒရှိသည့် ရည်မှန်းချက်ပန်းတိုင်သို့ ရောက်ရှိနိုင်မည်ဖြစ်သည်။ အသိဉာဏ်ဆင်ခြင်တုံတရားမြင့်မားမှသာ မိမိတို့ရည်မှန်းချက်ပန်းတိုင် ရေရှည်တည်တံ့ခိုင်မြဲမည်ဖြစ်သည်။ ထို့ကြောင့် သင်ယူဆည်းပူးရရှိထားသော အသိပညာ၊ အတတ်ပညာများ၊ အလေ့အကျင့်ကောင်းများနှင့် ခံယူချက်ကောင်းများကို ဆက်လက်ထိန်းသိမ်းပြီး နိုင်ငံတော်၏ လူ့စွမ်းအားအရင်းအမြစ်ကောင်းများ ဖွံ့ဖြိုးတိုးတက်လာစေရန် ဆက်လက်ကြိုးပမ်း ဆောင်ရွက်ကြရမည်ဖြစ်သည်။

ယနေ့ကမ္ဘာကြီးသည် နည်းပညာဆန်းသစ်မှုများကြောင့် အချိန်နှင့်အမျှ တိုးတက်ပြောင်းလဲဖြစ်ပေါ်နေသည်။ ထိုသို့ပြောင်းလဲမှုများနှင့်အတူ လူငယ်လူရွယ်များကလည်း လိုက်ပါနိုင်အောင် ကြိုးစားအားထုတ်ကြရန်လိုသည်။ ပြောင်းလဲမှုများနှင့်အတူ ကြိုးစားအားထုတ်သည့်အခါတွင် သတင်းအချက်အလက်၊ မီဒီယာခေတ်နှင့်အညီ မျက်ခြည်မပြတ် လိုက်ပါနေရန်လိုအပ်သည်။ ပြောင်းလဲနေသောခေတ်ရေစီးကြောင်းနောက်တွင် မိမိတို့၏ ကိုယ်ပိုင်ရိုးရာယဉ်ကျေးမှု၊ ကိုယ်ပိုင်ဓလေ့စရိုက်အစဉ်အလာကောင်းများ တိမ်မြုပ်မသွားစေရန်လည်း ဆင်ခြင်ထိန်းသိမ်းကြရမည်ဖြစ်သည်။ မျက်မှောက်ကာလ၌ သတင်းတု၊ သတင်းမှားများ၊ လုပ်ကြံဖန်တီးသတင်းများသည် လူတစ်ဦးတစ်ယောက်ချင်းစီမှသည် လူ့အဖွဲ့အစည်းတစ်ခုလုံးကို သိမ်းသွင်းဖြားယောင်းလျက်ရှိရာ ယင်းတို့ကို မှန်ကန်သည့်အသိ၊ သတိ၊ ပညာတို့နှင့် ဆင်ခြင်သုံးသပ်နိုင်စွမ်းရှိရန်လိုသည်။

သို့ဖြစ်ရာ ကျောင်းသား ကျောင်းသူများအနေဖြင့် အသိပညာ၊ အတတ်ပညာများအား စဉ်ဆက်မပြတ် ဆည်းပူးလေ့လာနေရမည်ဖြစ်သလို ဘဝတွင် အခက်အခဲများ၊ စိန်ခေါ်မှုများနှင့် ရင်ဆိုင်ကြုံတွေ့ရချိန်တွင် မှန်ကန်သည့် အသိဉာဏ်ပညာများနှင့် ဖြေရှင်းတတ်နိုင်ရန် ပညာဝမ်းစာပြည့်ဝအောင် လေ့လာဆည်းပူးဖြည့်ဆည်းပြီး ပညာပြည့်ဝနှလုံးလှသည့် လူ့စွမ်းအားအရင်းအမြစ်ကောင်းများအဖြစ် နိုင်ငံ့အကျိုးကို သယ်ပိုးစွမ်းဆောင်ပေးကြရမည်ဖြစ်ပါကြောင်း။ ။

မုဒုံမြို့၌ ဒသမအကြိမ် ဓမ္မစကြာနှင့် ပဋ္ဌာန်းဒေသနာတော် ရွတ်ဆိုပူဇော်ပြိုင်ပွဲ ဆုပေးပွဲကျင်းပ

မုဒုံ ဩဂုတ် ၂၇

မွန်ပြည်နယ် မုဒုံမြို့နယ်တွင် ပညာရေးမိသားစု၏ ဒသမအကြိမ် ဓမ္မစကြာနှင့် ပဋ္ဌာန်းဒေသနာတော် ရွတ်ဆိုပူဇော်ပြိုင်ပွဲ ဆုပေးပွဲကို ယနေ့နံနက် ၈ နာရီက လေးထပ်သာသနာ့ဗိမာန်တော်ကြီး၌ ကျင်းပသည်။

ဦးစွာ ဂျုံးဂျုံးကျတောရကျောင်းဆရာတော် မြို့နယ်သံဃနာယကဥက္ကဋ္ဌ ဘဒ္ဒန္တကိတ္တိဝဏ္ဏထံမှ မြို့နယ်စီမံခန့်ခွဲရေးနှင့် အုပ်ချုပ်ရေးကော်မတီဥက္ကဋ္ဌ ဦးပြည်သိမ်း၊ မြို့နယ်ပညာရေးမှူး ဦးသန်းထွန်းဌေးနှင့် ဒေသ့ပရိသတ်အပေါင်းက ငါးပါးသီလ ခံယူဆောက်တည်ကြသည်။

ဆက်လက်၍ ဆုပေးပွဲကိုကျင်းပရာ ဓမ္မစကြာ(အမွှမ်း)၊ ပဋ္ဌာန်း (အမွှမ်း)၊ ဓမ္မစကြာ(အဖွဲ့)နှင့် ပဋ္ဌာန်း(အဖွဲ့) တို့တွင် ဆုရရှိကြသည့် ကျောင်းများအား ပထမ၊ ဒုတိယ၊ တတိယ၊ စတုတ္ထ၊ ပဉ္စမနှင့် အထူးဆုများကို ဆရာတော်သံဃာတော်များက ဂုဏ်ပြုဆုများ ပေးအပ်ချီးမြှင့်ခဲ့ကြောင်း သိရသည်။

ရာမည (ပြန်/ဆက်)

၂၇ - ၈ - ၂၀၂၅ ရက်နေ့ ဓာတ်သတ္တု(ရွှေ) ရည်ညွှန်းဈေး

သိပ်သည်းဆ ၁၉.၂၅ ဂရမ်/ ကုဗစင်တီမီတာနှင့်အထက်ရှိ စံချိန်မီရွှေတစ်ကျပ်သား (၁၆.၃၂၉၃၂၅ ဂရမ်)၏ **ဈေးနှုန်းမှာ** ငွေကျပ် ၅၉၀၀၀၀၀ ဖြစ်သည်။

ဓာတ်သတ္တု(ရွှေ)ရည်ညွှန်းဈေးသတ်မှတ်ရေးကော်မတီ

ရန်ကုန်စတော့အိတ်ချိန်းဈေးကွက်

၂၇ - ၈ - ၂၀၂၅

ကုမ္ပဏီအမည်	အဖွင့်ဈေး (ကျပ်)	အပိတ်ဈေး (ကျပ်)	ရှယ်ယာစောင်ရေ	ရှယ်ယာတန်ဖိုး (ကျပ်)
FMI	၇,၁၀၀	၇,၂၀၀	၇၁၄	၅,၀၆၉,၉၀၀
MTSH	၃,၁၅၀	၃,၁၅၀	၃၈၇	၁,၂၁၉,၀၅၀
MCB	၇,၄၀၀	၇,၄၀၀	၄	၂၉,၆၀၀
FPB	၁,၉၅၀	၁,၉၀၀	၈၀၅	၁,၅၃၆,၂၀၀
TMH	၂,၆၀၀	၂,၆၀၀	၁,၀၀၀	၂,၆၀၀,၀၀၀
EFR	၁,၇၅၀	၁,၉၀၀	၃,၂၁၀	၆,၀၈၁,၁၅၀
AMATA	၃,၄၅၀	၃,၄၅၀	၁၁၅	၃၉၆,၅၀၀
MAEX	၃,၃၀၀	၃,၃၀၀	၂၀	၆၆,၀၀၀
MADPL(PLB)	၂,၈၅၀	၂,၈၅၀	၀	၀

ရန်ကုန်စတော့အိတ်ချိန်းမှရယူသည်။

ကြေးမုံ

စာတည်းမှူးချုပ် - ဦးဝင်းနိုင်
ခေတ္တ စာတည်းမှူး - ဦးအေဝမ်းစိုး
စာတည်းများ - ဦးစန်းအောင်၊ ဒေါ်ခင်ခင်သက်၊ ဒေါ်ယုဝါဝါ၊ ဒေါ်သီသီမင်း၊ ဦးဟိန်းထက်လင်း၊ ဦးသက်ထွေး၊ ဒေါ်စန်းယဉ်ဥ
ဘာသာပြန် စာတည်းများ - ဦးနိုင်လင်းကြည်၊ ဦးအောင်ကျော်ကျော်၊ ဦးစိုးသူရ
အကြီးတန်း သတင်းထောက်များ - ဦးစိုးအောင်၊ ဒေါ်ခင်မို့မို့အောင်၊ ဒေါ်ခင်မျိုးနိုင်၊ ဒေါ်မာမာစိုး၊ ဒေါ်ခိုင်သန္တာရွှေ
အငယ်တန်း သတင်းထောက်များ - ဦးအောင်ကျော်ဦး၊ ဦးအောင်ကျော်ဝင်း၊ ဦးသန်းတင်အောင်
သုတေသန - ဒေါ်ဇင်မာဝင့်
စာပြင် - ဒေါ်ခင်နှင်းယုနှင့်အဖွဲ့
စာမျက်နှာဖွဲ့စည်းမှုနှင့် ဒီဇိုင်း - ဒေါ်နွယ်နွယ်ထွန်းနှင့်အဖွဲ့
အီးမေးလ်နှင့် အွန်လိုင်း - ဦးစိုးချစ်ဦးနှင့်အဖွဲ့

ပုံနှိပ်ခြင်းလုပ်ငန်းအမှတ် (၀၀၆၄၀)၊
ပုံနှိပ်ထုတ်ဝေခွင့်အမှတ်(၀၀၇၇၁)ဖြင့်
ကြေးမုံသတင်းစာတိုက်က ထုတ်ဝေသည်။

themirror.npt@gmail.com
https://www.moi.gov.mm/km

နေပြည်တော် - စာတည်းမှူး ၀၆၇-၃၆၁၂၆၊ စာတည်းအဖွဲ့ ၀၆၇-၃၆၁၂၈၊ ၀၆၇-၃၆၁၃၀၊ ဖက်စ် ၀၆၇-၃၆၁၃၁
ရန်ကုန်ရုံးခွဲ - အမှတ် ၇၇၊ ၅၂ လမ်းနှင့် မဟာဗန္ဓုလလမ်းထောင့်၊ ပုဇွန်တောင်မြို့နယ်၊ ရန်ကုန်မြို့၊ စာတည်းဌာန ၀၁-၂၉၂၈၃၂
မန်နေဂျာ - ၀၁-၈၆၁၀၆၈၅၊ စီမံ/ငွေစာရင်း ၀၁-၂၉၁၄၅၄၊ ဖြန့်ချိရေး ၀၁-၂၉၂၈၃၀၊ ကြော်ငြာ ၀၁-၃၉၇၃၃၀၊ ဖက်စ် ၀၁-၂၀၃၃၅၁

မြန်မာနိုင်ငံ၏ အပြည်ပြည်ဆိုင်ရာနယ်နိမိတ်အကြောင်း သိကောင်းစရာ အလုပ်ရုံဆွေးနွေးပွဲ ကျင်းပ

နေပြည်တော် ဩဂုတ် ၂၇

မြန်မာနိုင်ငံ၏ အပြည်ပြည်ဆိုင်ရာ နယ်နိမိတ်အကြောင်း သိကောင်းစရာ အလုပ်ရုံဆွေးနွေးပွဲကို ဩဂုတ် ၂၇ ရက်မှ ၂၈ ရက်အထိ နေပြည်တော်ရှိ နိုင်ငံခြားရေးဝန်ကြီးဌာန လောကနတ်ခန်းမ၌ ကျင်းပလျက်ရှိသည်။

အလုပ်ရုံ ဆွေးနွေးပွဲဖွင့်ပွဲတွင် နိုင်ငံခြားရေးဝန်ကြီးဌာန ပြည်ထောင်စုဝန်ကြီး ဦးသန်းဆွေက နိုင်ငံတစ်နိုင်ငံ၏ နယ်နိမိတ်သည် အချုပ်အခြာအာဏာကို ကိုယ်စားပြုကြောင်း၊ နိုင်ငံတော်၏ အချုပ်အခြာအာဏာနှင့် နယ်မြေတည်တံ့ခိုင်မြဲမှုတို့အတွက် နယ်နိမိတ်ကို ကောင်းမွန်စွာနှင့် ထိရောက်စွာ ထိန်းသိမ်းစောင့်ရှောက် ရန်လိုအပ်ပါကြောင်း၊ အများပြည်သူများ၏ လုံခြုံရေးနှင့် တည်ငြိမ်အေးချမ်းရေး၊ အိမ်နီးချင်းနိုင်ငံများနှင့် ငြိမ်းချမ်းစွာ အတူယှဉ်တွဲနေထိုင်ရေး၊ ပူးပေါင်းဆောင်ရွက်ရေးတို့ အတွက် နယ်နိမိတ်ကို စနစ်တကျစီမံခန့်ခွဲရန်နှင့် ထိန်းသိမ်းစောင့်ရှောက်ရန် လိုအပ်ကြောင်း၊ ထို့ကြောင့် မြန်မာနိုင်ငံနယ်နိမိတ်နှင့် ပတ်သက်၍ သက်ဆိုင်ရာ ဝန်ကြီးဌာနများအကြား အသိပညာဖလှယ်ရန်၊ ဌာနအချင်းချင်းကြား ပူးပေါင်းဆောင်ရွက်မှု ပိုမိုအားကောင်းစေရန်၊ နယ်နိမိတ်ပြဿနာများကို ဖြေရှင်းနိုင်ရေးအတွက် ကောင်းမွန်သော နည်းလမ်းများနှင့် အကြံဉာဏ်များ ဖော်ထုတ်နိုင်ရန်နှင့် နယ်နိမိတ်ဆိုင်ရာ မူဝါဒများချမှတ်ရာတွင် တိကျမှန်ကန်ပြီး နိုင်ငံတော်အကျိုးစီးပွားကို အထောက်အပံ့ဖြစ်စေရန် ရည်ရွယ်၍ အလုပ်ရုံဆွေးနွေးပွဲကို စီစဉ်ကျင်းပခြင်းဖြစ်ကြောင်း ပြောကြားသည်။

တက်ရောက်

ဖွင့်ပွဲသို့ ဒုတိယဝန်ကြီး ဦးနိုင်မင်းကျော်၊ အမြဲတမ်းအတွင်းဝန်နှင့် တာဝန်ရှိသူများ၊ ဖိတ်ကြားထားသူများ၊ ဆက်စပ်ဌာနများမှ တာဝန်ရှိသူများ၊ နယ်နိမိတ်ရေးရာ ကိစ္စရပ်များအား တာဝန်ယူဆောင်ရွက်နေကြသည့် ကာကွယ်ရေးဝန်ကြီးဌာန၊ ပြည်ထဲရေးဝန်ကြီးဌာန၊ နိုင်ငံခြားရေးဝန်ကြီးဌာန၊ ပို့ဆောင်ရေးနှင့် ဆက်သွယ်ရေးဝန်ကြီးဌာန၊ သယံဇာတနှင့် သဘာဝပတ်ဝန်းကျင်ထိန်းသိမ်းရေးဝန်ကြီးဌာနတို့ အပါအဝင် အခြား ဆက်စပ်ဌာနများမှ ကိုယ်စားလှယ်များနှင့် အိမ်နီးချင်းနိုင်ငံများ၌ အခြေစိုက်သည့် မြန်မာသံရုံးနှင့် ကောင်စစ်ဝန်ချုပ်ရုံးများမှ တာဝန်ရှိသူများ ပါဝင်တက်ရောက်ကြသည်။

ယနေ့ ဆွေးနွေးပွဲတွင် မြန်မာနိုင်ငံ၏ ကုန်းပိုင်းနယ်နိမိတ်နှင့် ပတ်သက်၍ အဓိကဆွေးနွေးကြပြီး ပို့ဆောင်ရေးနှင့် ဆက်သွယ်ရေးဝန်ကြီးဌာန၏ ရေအရင်းအမြစ်နှင့် မြစ်ချောင်းများ ဖွံ့ဖြိုးတိုးတက်ရေးဦးစီးဌာန၊ ကာကွယ်ရေးဦးစီးချုပ်ရုံး(ရေ)၏ ရေတပ်ပင်မတိုင်းတာရေးတပ်၊ ပြည်ထဲရေးဝန်ကြီးဌာန အထွေထွေအုပ်ချုပ်ရေးဦးစီးဌာန၊ နိုင်ငံခြားရေးဝန်ကြီးဌာန၏ ကောင်စစ်ရေးရာနှင့် ဥပဒေရေးရာဦးစီးဌာန၊ သယံဇာတနှင့်သဘာဝပတ်ဝန်းကျင်ထိန်းသိမ်းရေးဝန်ကြီးဌာန၏ မြေတိုင်းဦးစီးဌာနတို့မှ ကိုယ်စားလှယ်များက ပါဝင်ဆွေးနွေးကာ မြန်မာသံရုံး၊ ကူဝိတ်မှ သံအမတ်ကြီးနှင့် သံမှူးကြီး၊ မြန်မာသံရုံး၊ ပရီတိုးရီးယားမှ သံအမတ်/ သံရုံးယာယီတာဝန်ခံတို့က ဘာသာရပ်ကျွမ်းကျင်သူများအဖြစ် Online မှ ပါဝင်ဆွေးနွေးကြသည်။

ဆွေးနွေးပွဲ ဒုတိယနေ့တွင် မြန်မာနိုင်ငံ၏ ပင်လယ်နယ်နိမိတ်နှင့်ပတ်သက်၍ ပို့ဆောင်ရေးနှင့် ဆက်သွယ်ရေး ဝန်ကြီးဌာန၏ ရေကြောင်းပို့ဆောင်ရေးညွှန်ကြားမှုဦးစီးဌာန၊ ကာကွယ်ရေးဦးစီးချုပ်ရုံး(ရေ)၏ ရေတပ်ပင်မတိုင်းတာရေးတပ်၊ နိုင်ငံခြားရေးဝန်ကြီးဌာန၏ ကောင်စစ်ရေးရာနှင့် ဥပဒေရေးရာဦးစီးဌာန၊ ဥပဒေရေးရာဝန်ကြီးဌာန၊ ပညာရေးဝန်ကြီးဌာနတို့မှ ကိုယ်စားလှယ်များပါဝင်ဆွေးနွေးကြမည်ဖြစ်သည့်အပြင် မြန်မာသံရုံး၊ စင်ကာပူမှ သံအမတ်/ သံရုံးယာယီတာဝန်ခံက ဘာသာရပ်ကျွမ်းကျင်သူအဖြစ် အွန်လိုင်းမှ ပါဝင်ဆွေးနွေးမည်ဖြစ်ကြောင်း သိရသည်။

သတင်းစဉ်

ပြည်ထောင်စုဝန်ကြီး ဒေါက်တာသက်ခိုင်ဝင်း အပြည်ပြည်ဆိုင်ရာကြက်ခြေနီကော်မတီ(ICRC)၏ ဌာနေကိုယ်စားလှယ်အား လက်ခံတွေ့ဆုံ

နေပြည်တော် ဩဂုတ် ၂၇

ကျန်းမာရေးဝန်ကြီးဌာန ပြည်ထောင်စုဝန်ကြီး ဒေါက်တာသက်ခိုင်ဝင်းသည် အပြည်ပြည်ဆိုင်ရာကြက်ခြေနီကော်မတီ(ICRC)မှ ဌာနေကိုယ်စားလှယ် မစ္စတာ အားနော့ ဒီဘော့ခ်နှင့်အဖွဲ့အား ယနေ့နံနက်ပိုင်းတွင် ကျန်းမာရေးဝန်ကြီးဌာနရှိ ပြည်ထောင်စုဝန်ကြီးဧည့်ခန်းမ၌ လက်ခံတွေ့ဆုံသည်။

တွေ့ဆုံစဉ် ICRC က ဆောင်ရွက်လျက်ရှိသော လူသားချင်းစာနာထောက်ထားမှု အကူအညီပေးရေးကိစ္စရပ်များ၊ ကျန်းမာရေးဝန်ကြီးဌာနနှင့် ICRC အဖွဲ့တို့အကြား ပူးပေါင်းဆောင်ရွက်လျက်ရှိသည့် ကျန်းမာရေးစောင့်ရှောက်မှုလုပ်ငန်းများ၊ မန္တလေးငလျင်ကြီးပြန်လည်ထူထောင်ရေးကာလတွင် ICRC အနေဖြင့် မြန်မာနိုင်ငံ ကြက်ခြေနီအသင်းနှင့် ပူးပေါင်းဆောင်ရွက်လျက်ရှိသည့်ကိစ္စရပ်များ၊ ၂၀၂၅ ခုနှစ်အတွင်း ICRC က ဆက်လက်ဆောင်ရွက်မည့် လုပ်ငန်းစဉ်များကို အမြင်ချင်းဖလှယ်ဆွေးနွေးကြသည်။

တွေ့ဆုံပွဲသို့ ကျန်းမာရေးဝန်ကြီးဌာန ဒုတိယဝန်ကြီးနှင့် တာဝန်ရှိသူများ၊ ICRC မှ ကိုယ်စားလှယ်များ တက်ရောက်ကြကြောင်း သိရသည်။

သတင်းစဉ်

✻ ရှေ့ဖုံးမှ

ထိုသို့ ကြည့်ရှုစစ်ဆေးရာတွင် ကယားပြည်နယ်ဝန်ကြီးချုပ် ဦးဇော်မျိုးတင်သည် ကယန်းသာယာဓာတ်အားခွဲရုံ ပြုပြင်ပြီးစီး၍ ဓာတ်အားဖြန့်ဖြူးပေးနေမှုကို ကြည့်ရှုစစ်ဆေးပြီး အခက်အခဲမရှိ ဓာတ်အားပို့လွှတ် ဖြန့်ဖြူးနိုင်ရေး မှာကြားသည်။

ထို့နောက် တောင်ငူ-လိပ်သို-ယာဒို - လွိုင်ကော် - ဟိုပုံးလမ်းမိုင်တိုင်(၁၃၈/၄)ဖာလုံတွင် ပြည်နယ်ဘဏ္ဍာရန်ပုံငွေဖြင့် ဆောင်ရွက်သည့် ကွန်ကရစ်လမ်းခင်းခြင်းနှင့် ကျောက်စီရေမြောင်း ဆောင်ရွက်ခြင်းလုပ်ငန်းတို့ကို ကြည့်ရှုစစ်ဆေးပြီး လုပ်ငန်းများ စံချိန်စံညွှန်းပြည့်မီစွာ သတ်မှတ်ကာလအတွင်းပြီးစီးရေး မှာကြားသည်။

ယင်းနောက် လွိုင်ကော်စက်မှုဇုန်ရှိ ဆီစက်လုပ်ငန်းများနှင့် ဆန်စက်လုပ်ငန်းများ စတင်လည်ပတ်ဆောင်ရွက်နေမှု၊ စက်မှုဇုန်လုပ်ငန်းများအတွက် လျှပ်စစ်ဓာတ်အား လုံလောက်စွာ ဖြန့်ဖြူးပေးနိုင်ရေး 200KVA ထရန်စဖော်မာများ တပ်ဆင်ပြီးစီးမှုနှင့် စက်မှုဇုန်အတွင်း လမ်းရှစ်လမ်း ကတ္တရာခင်း အဆင့်မြှင့်တင်ဆောင်ရွက်နေမှုကို ကြည့်ရှုစစ်ဆေးသည်။

ကယားပြည်နယ်ဝန်ကြီးချုပ်ဦးဇော်မျိုးတင် နွားလဝိုးရွာမကျေးရွာတွင် မိုးစပါးစံပြကွက်စိုက်ပျိုးထားရှိမှုကို ကြည့်ရှုစစ်ဆေးစဉ်။

ဆက်လက်၍ နွားလဝိုးကျေးရွာအုပ်စု နွားလဝိုးရွာမကျေးရွာတွင် မိုးစပါးစံပြကွက် စိုက်ပျိုးထားရှိမှုနှင့် အဆိုပါလယ်မြေများသို့ ရေပေးဝေလျက်ရှိသည့် နွားလဝိုးရေလှောင်ကန် မိုးရေသိုလှောင်ထားရှိမှုကို ကြည့်ရှုစစ်ဆေးပြီး ပြည်နယ်ဝန်ကြီးချုပ်က စိုက်ပျိုးရေ လုံလောက်စွာရရှိရေးနှင့် ရေထိန်းတံခါးများ စနစ်တကျဖြစ်စေရေး ဆောင်ရွက်ရန်မှာကြားပြီး လိုအပ်သည်များ ပေါင်းစပ်ညှိနှိုင်းဆောင်ရွက်ပေးသည်။

ပြည်နယ်(ပြန်/ဆက်)

သထုံမြို့နယ် ဝါးပါးတပ်ဦး ဘုန်းတော်ကြီးသင်မူလတန်း ကျောင်းသား ကျောင်းသူများထံ အလှူငွေများ ပေးအပ်

သထုံ ဩဂုတ် ၂၇

မွန်ပြည်နယ် သထုံမြို့နယ် ထောင်မှူးကျေးရွာအုပ်စုရှိ ဝါးပါးတပ်ဦး ဘုန်းတော်ကြီးသင် မူလတန်းကျောင်းသား ကျောင်းသူ ၁၀၀ အတွက် ပြည်နယ်အစိုးရအဖွဲ့ သာမန်အသုံးစရိတ်ရန်ပုံငွေမှ လှူဒါန်းသည့် အလှူငွေများကို ယနေ့နံနက်ပိုင်းက ခရိုင်စီမံခန့်ခွဲရေးနှင့် အုပ်ချုပ်ရေးကော်မတီဥက္ကဋ္ဌနှင့် တာဝန်ရှိသူများက သွားရောက်လှူဒါန်းပေးကြသည်။

လှူဒါန်းပေးအပ်ရာတွင် သထုံခရိုင်စီမံခန့်ခွဲရေးနှင့် အုပ်ချုပ်ရေးကော်မတီဥက္ကဋ္ဌ ဦးစိုးအောင်၊ ခရိုင်ရဲတပ်ဖွဲ့မှူး ဒုတိယရဲမှူးကြီးမြင့်နိုင်၊ ခရိုင်ဖွံ့ဖြိုးမှုကြီးကြပ်ရေးရုံးမှ ဒုတိယညွှန်ကြားရေးမှူး ဦးရဲမင်း၊ ခရိုင်ပညာရေးမှူး ဦးခဲမိုင်းနှင့် တာဝန်ရှိသူတို့က ပြည်နယ်အစိုးရအဖွဲ့ သာမန်အသုံးစရိတ်ရန်ပုံငွေမှလှူဒါန်းသည့် အလှူငွေ ၄၀၁၉၂၉ ကျပ်ကို ဝါးပါးတပ်ဦးဘုန်းတော်ကြီးသင်ပညာရေးကျောင်း ကျောင်းထိုင်ဆရာတော် ဘဒ္ဒန္တသုန္ဒရထံ ဆက်ကပ်လှူဒါန်းပေးခဲ့ကြသည်။

မွန်ပြည်နယ်အစိုးရအဖွဲ့အနေဖြင့် သထုံခရိုင်အတွင်းရှိ သထုံမြို့နယ်နှင့် ပေါင်မြို့နယ်တို့မှ ဘုန်းတော်ကြီးသင်ပညာရေးကျောင်း ခုနစ်ကျောင်း၊ ကျောင်းသား ကျောင်းသူ ၅၈၈ ဦးတို့အတွက် ပြည်နယ်အစိုးရအဖွဲ့၏ သာမန်အသုံးစရိတ်ရန်ပုံငွေဖြင့် လှူဒါန်းငွေကျပ် စုစုပေါင်း ၂၃၆၃၃၄၄ ကျပ် လှူဒါန်းပေးခဲ့ပြီးဖြစ်ကြောင်း သိရသည်။

ခရိုင်(ပြန်/ဆက်)

ကူမင်းမြို့၌ ကျင်းပမည့် ကမ္ဘာလုံးဆိုင်ရာ တောင်ပိုင်းဒေသမီဒီယာနှင့် Think Tank အဆင့်မြင့်ဖိုရမ်အခမ်းအနားသို့ တက်ရောက်ရန် ကြိုတင်ပြင်ဆင်မှုများပြုလုပ်

နေပြည်တော် ဩဂုတ် ၂၇

တရုတ်ပြည်သူ့ သမ္မတနိုင်ငံ ယူနန်ပြည်နယ် ကူမင်းမြို့၌ ကျင်းပမည့် ကမ္ဘာလုံးဆိုင်ရာ တောင်ပိုင်းဒေသ မီဒီယာနှင့် Think Tank အဆင့်မြင့်ဖိုရမ်သို့ ပြန်ကြားရေးဝန်ကြီးဌာန ပြည်ထောင်စုဝန်ကြီး ဦးမောင်မောင်အုန်း ဦးဆောင်ပြီး ဝန်ကြီးဌာနခြောက်ခုမှ ဝန်ထမ်းများ တက်ရောက်ကြမည်ဖြစ်ရာ အဆိုပါ ကိုယ်စားလှယ်အဖွဲ့ တွေ့ဆုံပွဲကို ယနေ့နံနက်ပိုင်းတွင် နေပြည်တော်ရှိ ပြန်ကြားရေးဝန်ကြီးဌာန ဝန်ကြီးရုံးရှေ့ ယာယီခန်းမ၌ ပြုလုပ်သည်။

တက်ရောက်

အခမ်းအနားသို့ ပြည်ထောင်စုဝန်ကြီး ဦးမောင်မောင်အုန်း၊ ဒုတိယဝန်ကြီး ဦးရဲတင့်၊ အမြဲတမ်းအတွင်းဝန်၊ ဌာနဆိုင်ရာတာဝန်ရှိသူများ၊ ခရီးစဉ်တွင် လိုက်ပါမည့် ဝန်ကြီးဌာနများမှ တာဝန်ရှိသူများ တက်ရောက်ကြသည်။

ဦးစွာ မြန်မာ့အသံနှင့် ရုပ်မြင်သံကြား ညွှန်ကြားရေးမှူးချုပ်က ခရီးစဉ်နှင့်ပတ်သက်၍ ရှင်းလင်းတင်ပြသည်။

ထို့နောက် ပြည်ထောင်စုဝန်ကြီး ဦးမောင်မောင်အုန်းက ယခုခရီးစဉ်သည် တရုတ်-မြန်မာ နှစ်နိုင်ငံ ချစ်ကြည်ရေးခရီးစဉ်ဖြစ်၍ အရေးကြီးပါကြောင်း၊ ယခင်ရှိပြီး တရုတ်-မြန်မာ ချစ်ကြည်ရေး၊ ဆွေမျိုးပေါက်ဖော်ဆက်ဆံရေးကို ပိုမိုမြှင့်တင် ဆောင်ရွက်နိုင်ရေးအတွက် ခရီးစဉ်တွင် လိုက်ပါကြမည့် ကိုယ်စားလှယ်များအနေဖြင့် တစ်ဦးချင်း၊ အဖွဲ့လိုက် ကျရာတာဝန်များကို ကျေပွန်အောင် ဆောင်ရွက်ကြစေလိုပါကြောင်း၊ ယခုခရီးစဉ်တွင် ဝန်ကြီးဌာနခြောက်ခုမှ ကိုယ်စားလှယ်များနှင့် ပုဂ္ဂလိက ပြင်ပမီဒီယာနှင့် အဖွဲ့အစည်းများမှ ကိုယ်စားလှယ်များ လိုက်ပါကြမည်ဖြစ်၍ မီဒီယာကဏ္ဍ ပူးပေါင်းဆောင်ရွက်မှုအပြင် မြန်မာနိုင်ငံ၏ တောတောင်ရေမြေသဘာဝနှင့် မြန်မာ့ယဉ်ကျေးမှု၊ မြန်မာ့ရိုးရာ အကအလှနှင့် ရုပ်သေးအက၊ မြန်မာ့လက်မှုပညာများကို မိတ်ဆက်ပြသသွားမည်ဖြစ်ပါကြောင်း၊ နိုင်ငံတော်၏ ပုံရိပ်ကို မြှင့်တင်ပေးနိုင်သည့် အောင်မြင်သော ခရီးစဉ်တစ်ခုဖြစ်စေရေးအတွက် အားလုံးပူးပေါင်းဆောင်ရွက်ကြစေလိုပါကြောင်း ပြောကြားသည်။

ယင်းနောက် ကမ္ဘာလုံးဆိုင်ရာ တောင်ပိုင်းဒေသ မီဒီယာနှင့် Think Tank အဆင့်မြင့်ဖိုရမ်ဖွင့်ပွဲအခမ်းအနား၊ တောင်ပိုင်းဒေသညချမ်းနှင့် ချည် Show ပိုးဖဲ အနီးအနားတဖွဲဖွဲ ဈေးရောင်းပွဲတော် ဖွင့်ပွဲအခမ်းအနားတို့တွင် ဖျော်ဖြေမည့် သာသနာရေးနှင့်ယဉ်ကျေးမှုဝန်ကြီးဌာနနှင့် မြန်မာ့အသံနှင့် ရုပ်မြင်သံကြားတို့မှ အကအဖွဲ့များက ဝတ်စုံပြည့် သရုပ်ပြ ကပြခြင်း၊ ရုပ်သေးအကများ ကပြခြင်းတို့ ဆောင်ရွက်ကြသည်။

ထို့နောက် ခရီးစဉ်တွင် လိုက်ပါမည့်ကိုယ်စားလှယ်များက ဖိုရမ်တွင် ဆွေးနွေးပြောကြားမည့် အချက်များ၊ ဖျော်ဖြေတင်ဆက်မည့် အစီအစဉ်များနှင့် ခင်းကျင်းပြသမည့် အခြေအနေတို့ကို တင်ပြကြရာ ပြည်ထောင်စုဝန်ကြီးက လိုအပ်သည်များ ညှိနှိုင်းပေါင်းစပ်၍ ဖြည့်ဆည်းဆောင်ရွက်ပေးသည်။

ဆက်လက်၍ ပြည်ထောင်စုဝန်ကြီးက တောင်ပိုင်းဒေသညချမ်းနှင့် ချည် Show ပိုးဖဲ အနီးအနားတဖွဲဖွဲ ဈေးရောင်းပွဲတော်အခမ်းအနားတွင် သမဝါယမနှင့် ကျေးလက်ဖွံ့ဖြိုးရေးဝန်ကြီးဌာနနှင့် ဟိုတယ်နှင့်ခရီးသွားလာရေး ဝန်ကြီးဌာနတို့မှ ခင်းကျင်းပြသမည့် မြန်မာ့ရိုးရာလက်မှု အနုပညာပစ္စည်းများကို ကြည့်ရှုစစ်ဆေးပြီး လိုအပ်သည်များ မှာကြားသည်။

ကူမင်းမြို့တွင် စက်တင်ဘာ ၄ ရက်မှ ၈ ရက်အထိ ကျင်းပမည့် ကမ္ဘာလုံးဆိုင်ရာ တောင်ပိုင်းဒေသ မီဒီယာနှင့် Think Tank အဆင့်မြင့်ဖိုရမ်သို့ ဝန်ကြီးဌာနများမှ ၃၆ ဦးနှင့် ပြင်ပမီဒီယာနှင့် အဖွဲ့အစည်းများမှ ၁၇ ဦး စုစုပေါင်း ၅၃ ဦးတို့ ပါဝင်တက်ရောက်ကြမည်ဖြစ်ကြောင်း သိရသည်။

သတင်းစဉ်

ပုံနှိပ်ထုတ်လုပ်မှုလုပ်ငန်းများ အရည်အသွေးကောင်းမွန်ရေးနှင့် အချိန်မီပြီးစီးရေး ဝိုင်းဝန်းကြိုးပမ်းဆောင်ရွက်

ရန်ကုန် ဩဂုတ် ၂၇

ပြန်ကြားရေးဝန်ကြီးဌာန ဒုတိယဝန်ကြီး ဦးရဲတင့်သည် ယမန်နေ့မွန်းလွဲပိုင်းတွင် ရန်ကုန်မြို့ အင်းစိန်မြို့နယ်ရှိ ပုံနှိပ်ရေးနှင့်ထုတ်ဝေရေးဦးစီးဌာန ဂျီတီစီ ပုံနှိပ်စက်ရုံသို့ရောက်ရှိပြီး ကုန်ကြမ်းများ သိုလှောင်ထားရှိမှု၊ ပုံနှိပ်စက်များ ကြံ့ခိုင်ရေးဆောင်ရွက်နေမှု၊ ပုံနှိပ်လုပ်ငန်းများ ဆောင်ရွက်နေမှုတို့ကို ကြည့်ရှုစစ်ဆေးပြီး လိုအပ်သည်များ မှာကြားသည်။

ထို့နောက် အင်းစိန်မြို့နယ်ရှိ ဂျီတီစီပုံနှိပ်စက်ရုံ၊ စာပေပုံနှိပ်စက်ရုံနှင့် အောင်ဆန်းပုံနှိပ်စက်ရုံတို့မှ စက်ရုံမှူးများနှင့် အရာထမ်းများအား တွေ့ဆုံ၍ ကုန်ကြမ်းပစ္စည်းများ စနစ်တကျထားသို၊ ထုတ်ယူအသုံးပြုရေး၊ ပုံနှိပ်ထုတ်လုပ်မှုလုပ်ငန်းများ အရည်အသွေးကောင်းမွန်ရေးနှင့် အချိန်မီပြီးစီးရေး၊ စက်ပစ္စည်းများ ပျက်စီးမှုမရှိအောင်ထိန်းသိမ်းကိုင်တွယ်ဆောင်ရွက်ရေး၊ ရွေးကောက်ပွဲ အောင်မြင်စွာ ကျင်းပနိုင်ရေးအတွက် ဝိုင်းဝန်းကြိုးပမ်းဆောင်ရွက်ရေးနှင့် မဲပေးခွင့်ရှိသူ ဝန်ထမ်းနှင့်မိသားစုများ မဲပေးနိုင်ရေး၊ လုံခြုံရေး အလေးထားဆောင်ရွက်ရေးနှင့် ဝန်ထမ်းများအား နိုင်ငံ့ဝန်ထမ်းပီသစွာ ဝန်ထမ်းသစ္စာအဓိဋ္ဌာန် (၆) ချက်နှင့်အညီ ကြိုးစားနေထိုင်ပြီး ဝန်ထမ်းကောင်းများဖြစ်အောင် အသိပညာပေး လေ့ကျင့်ပေးကြရန် မှာကြားခဲ့ကြောင်း သိရသည်။

သတင်းစဉ်

ဒုတိယဝန်ကြီးဦးဝင်းရှိန် Test Item Database User Training သင်တန်းဆင်းပွဲ တက်ရောက်

ရန်ကုန် ဩဂုတ် ၂၇

မြန်မာနိုင်ငံ လုပ်သားများ ကျွမ်းကျင်မှု စံသတ်မှတ်ပြဋ္ဌာန်းရေးအဖွဲ့(NSSA) တွင် ခန့်အပ်ထားသည့် စစ်ဆေးအကဲဖြတ်သူ (Assessor) များအတွက် စစ်ဆေးအကဲဖြတ်ရေးဆိုင်ရာ အချက်အလက်များနှင့် မေးခွန်းများကို Database မှ စနစ်တကျ ထုတ်ယူအသုံးပြုနိုင်ရန် ရည်ရွယ်ဖွင့်လှစ်သည့် Test Item Database User Training သင်တန်းဆင်းပွဲ အခမ်းအနားကို ယနေ့မွန်းလွဲပိုင်းတွင် ရန်ကင်းမြို့နယ်ရှိ ကျွမ်းကျင်မှုလေ့ကျင့်ရေး သင်တန်းကျောင်း (ရန်ကင်း)၌ ကျင်းပသည်။

ဦးစွာ အလုပ်သမားဝန်ကြီးဌာန ဒုတိယဝန်ကြီး ဦးဝင်းရှိန်က NSSA ၏ အလုပ်အကိုင်အလိုက် ကျွမ်းကျင်မှု စစ်ဆေးအကဲဖြတ်ခြင်းများ ဆောင်ရွက်ရာတွင် Chief Assessor နှင့် Assessor များက စစ်ဆေးရေးဆိုင်ရာ စာတွေ့/လက်တွေ့ မေးခွန်းများကို Test Item Database မှ ထုတ်ယူသုံးစွဲရခြင်းဖြစ်ပြီး မေးခွန်းဘဏ်တွင် မေးခွန်းများ ထည့်သွင်းခြင်းနှင့် ထုတ်ယူသုံးစွဲခြင်း နည်းစနစ်များကို သင်တန်းသားများအနေဖြင့် သေချာစွာ နာယူမှတ်သားအသုံးချရန်လိုကြောင်း၊ Test Item Database တွင် ထည့်သွင်းထားသည့် မေးခွန်းများကို အရည်အသွေးပြည့်ဝသော မေးခွန်းများဖြစ်စေရေး၊ ခေတ်ကာလနှင့်အညီ မေးခွန်းများကို အဆင့်မြှင့်တင်နိုင်ရေးနှင့် မေးခွန်းများကို ပြောင်းလဲပြင်ဆင်ရန် လိုအပ်မှု ရှိ၊ မရှိ ဆန်းစစ်လေ့လာ၍ လက်တွေ့နယ်ပယ်တွင် အကျိုးရှိစွာ အသုံးချနိုင်ရေး ကြိုးပမ်းဆောင်ရွက်ရန် မှာကြားသည်။

သင်တန်းကို NSSA ရှိ လုပ်ငန်းကဏ္ဍ ငါးခုမှ စစ်ဆေးအကဲဖြတ်သူ သင်တန်းသား ၂၀ ပါဝင်တက်ရောက်ခဲ့ကြောင်း သိရသည်။

သတင်းစဉ်

သာစည်မြို့နယ်၌ လျှပ်စစ်အန္တရာယ်ကင်းရှင်းစေရေး သစ်ပင်သစ်ကိုင်းများ ခုတ်ထွင်ရှင်းလင်း

သာစည် ဩဂုတ် ၂၇

မန္တလေးတိုင်းဒေသကြီး သာစည်မြို့နယ်အတွင်းရှိ ပြည်သူများ မိုးရာသီတွင် လျှပ်စစ်အန္တရာယ်ကင်းရှင်းစေရေးနှင့် လိုင်းအပြစ်လျော့နည်းကျဆင်းစေရေး ရည်ရွယ်၍ သစ်ပင်သစ်ကိုင်းများ ခုတ်ထွင်ရှင်းလင်းခြင်းကို ဩဂုတ် ၂၅ ရက်က ဆောင်ရွက်သည်။

ခုတ်ထွင်ရှင်းလင်း

ထိုသို့ ဆောင်ရွက်ရာတွင် မြို့နယ်လျှပ်စစ်မန်နေဂျာရုံးမှ မြို့နယ်လျှပ်စစ်အင်ဂျင်နီယာ ဦးမြင့်မော်၏ ကြီးကြပ်မှုဖြင့် မြို့နယ်လျှပ်စစ်ဝန်ထမ်းများက လျှပ်စစ်အန္တရာယ်ကင်းရှင်းစေရေးနှင့် လိုင်းအပြစ်လျော့နည်းကျဆင်းစေရေးအတွက် သာစည်မြို့မခွဲရုံမှ ဓာတ်အားဖြန့်ဖြူးပေးထားသော ၁၁ ကေဗွီ ဖီဒါများနှင့် မလွတ်ကင်းသည့် သစ်ပင်သစ်ကိုင်းများ ခုတ်ထွင်ရှင်းလင်းခြင်းများကို ဆောင်ရွက်ခဲ့ကြကြောင်း သိရသည်။

မြို့နယ်(ပြန်/ဆက်)

နိုင်ငံတော်သံဃမဟာနာယကအဖွဲ့ နိုင်ငံတော်ပရိယတ္တိသာသနာ့တက္ကသိုလ်များ အုပ်ချုပ်ရေးဗဟိုအဖွဲ့ အစည်းအဝေးကျင်းပ

ရန်ကုန် ဩဂုတ် ၂၇

နိုင်ငံတော်သံဃမဟာနာယကအဖွဲ့ နိုင်ငံတော်ပရိယတ္တိသာသနာ့တက္ကသိုလ်များ အုပ်ချုပ်ရေးဗဟိုအဖွဲ့ အစည်းအဝေး(၂/၂၀၂၅)ကို ယနေ့နံနက် ၉ နာရီတွင် ရန်ကုန်မြို့ မရမ်းကုန်းမြို့နယ် သီရိမင်္ဂလာကမ္ဘာအေးကုန်းမြေ နိုင်ငံတော်ပရိယတ္တိသာသနာ့တက္ကသိုလ်(ရန်ကုန်) မဟာဘွဲ့နှင်းသဘင်ခန်းမ၌ ကျင်းပသည်။

အစည်းအဝေးသို့နိုင်ငံတော်သံဃမဟာနာယကအဖွဲ့ ဒုတိယဥက္ကဋ္ဌဆရာတော်များ၊ နိုင်ငံတော်ပရိယတ္တိသာသနာ့တက္ကသိုလ် (ရန်ကုန်၊မန္တလေး) တို့မှ ပါမောက္ခချုပ်၊ ဒုတိယပါမောက္ခချုပ် (သင်ကြား/စီမံ) နှင့် မော်ကွန်းထိန်းဆရာတော်များ ကြွရောက်တော်မူကြပြီး သာသနာရေးနှင့် ယဉ်ကျေးမှုဝန်ကြီးဌာန ပြည်ထောင်စုဝန်ကြီး ဦးတင်ဦးလွင်နှင့် နိုင်ငံတော်ပရိယတ္တိသာသနာ့တက္ကသိုလ်များ၊ အုပ်ချုပ်ရေးဗဟိုအဖွဲ့ဝင်များ၊ တာဝန်ရှိသူများနှင့် ပြင်ပပညာရှင်များ တက်ရောက်ကြသည်။

ဦးစွာ အစည်းအဝေးကို နမောတဿ သုံးကြိမ်ရွတ်ဆိုဘုရားကန်တော့ဖွင့်လှစ်ပြီး နိုင်ငံတော်သံဃမဟာနာယကအဖွဲ့ ဒုတိယဥက္ကဋ္ဌ နိုင်ငံတော်ပရိယတ္တိသာသနာ့တက္ကသိုလ်များအုပ်ချုပ်ရေးဗဟိုအဖွဲ့ ဥက္ကဋ္ဌ ဆရာတော် အဂ္ဂမဟာပဏ္ဍိတ အဂ္ဂမဟာသဒ္ဓမ္မဇောတိကဓဇ ဘဒ္ဒန္တကောဝိဒက တက္ကသိုလ်များ

အုပ်ချုပ်ရေးဗဟိုအဖွဲ့ဝင်အပေါင်းတို့သည် လူ့ဘုံတွင် ကံ၊ ဉာဏ်၊ ဝီရိယသုံးပါးထဲ၌ ကံတစ်ခုတည်းနှင့် အကျိုးခံစားရသော ဘုံမဟုတ်သည့်အတွက်ကြောင့် သာသနာတော် ထွန်းကားပြန့်ပွားရေးကိစ္စများကို ဆောင်ရွက်ကြသည့်အခါတွင် ဉာဏ်နှင့်စဉ်းစားပြီး ကောင်းမြတ်သော လုံ့လဝီရိယဖြင့် ဆောင်ရွက်ကြရမည်ဖြစ်ကြောင်း၊ **“ဝီရိယဝတော ကိံ နာမကမ္မံ နသိဇ္ဈတိ”** ဆိုသည့်အတိုင်း မပြီးမြောက်နိုင်သော မအောင်မြင်နိုင်သောကိစ္စမည်သည် အဘယ်မှာရှိလိမ့်မည်နည်း၊ ဧကန်မုချ ပြီးမြောက်အောင်မြင်မည်ဖြစ်ကြောင်း၊ ဝီရိယနှင့်တွဲဖက်၍ ဉာဏ်နှင့်ယှဉ်ပြီးလည်း စည်းလုံးညီညွတ်စွာဖြင့် ကျန်းမာချမ်းသာစွာ ဆောင်ရွက်နိုင်ကြပါစေဟု ဆန္ဒပြုတိုက်တွန်းကြောင်း အဖွင့်ဩဝါဒကထာ မြွက်ကြားသည်။

ထို့နောက် သာသနာရေးနှင့် ယဉ်ကျေးမှုဝန်ကြီးဌာန ပြည်ထောင်စုဝန်ကြီး ဦးတင်ဦးလွင်က သာသနာရေးဆိုင်ရာများ လျှောက်ထားသည်။

ယင်းနောက် တက္ကသိုလ်များအုပ်ချုပ်ရေးဗဟိုအဖွဲ့ အတွင်းရေးမှူး သာသနာတော်ထွန်းကားပြန့်ပွားရေးဦးစီးဌာန ညွှန်ကြားရေးမှူးချုပ်က တက္ကသိုလ်များအုပ်ချုပ်ရေးဗဟိုအဖွဲ့ အစည်းအဝေး (၁/၂၀၂၅) ဆုံးဖြတ်ချက်များနှင့် စပ်လျဉ်းသည့် ဆောင်ရွက်ချက်များကိုလည်းကောင်း၊ တက္ကသိုလ်များ ဗဟိုပညာရေးအဖွဲ့ အစည်းအဝေး (၂/၂၀၂၅) တင်ပြချက်များကိုလည်းကောင်း လျှောက်ထားသည်။

ဆက်လက်၍အစည်းအဝေးသို့တက်ရောက်လာသည့်ဆရာတော်များနှင့် ပညာရှင် လူပုဂ္ဂိုလ်များက တက္ကသိုလ်များ အုပ်ချုပ်ရေးဗဟိုအဖွဲ့ အစည်းအဝေး (၂/၂၀၂၅)နှင့်ပတ်သက်သည့်ကိစ္စရပ်များကို ဆွေးနွေး၍ ဆုံးဖြတ်ချက် ၁၁ ချက်နှင့် မှတ်တမ်းတင်ခြင်း တစ်ရပ်တို့ကို ချမှတ်အတည်ပြုခဲ့ပြီး သဘာပတိဆရာတော်က ဘုရားရှင်၏ သာသနာတော်နှင့်တွေ့ကြုံပြီး သဒ္ဓါတရား၊ စေတနာတရားစသောကောင်းမြတ်သည့်တရားတော်နှင့် ပြည့်စုံကြသောကြောင့် ဗုဒ္ဓဘာသာ၏တရားများကို သိရှိခွင့်၊ သင်ကြားခွင့်၊ ပြန်လည်ပို့ချခွင့်များ ရခဲ့ကြကြောင်း၊ နိုင်ငံတော်ပရိယတ္တိ သာသနာ့တက္ကသိုလ်ကြီးများ တိုးတက်စည်ပင်ပြီး ပညာရှင်ပညာတတ်ရဟန်းတော်များ ပေါ်ထွန်းလာအောင် ကြီးမားသောပညာသတိ သမာဓိဖြင့် ဆောင်ရွက်ကြစေလိုကြောင်း နိဂုံးချုပ်ဩဝါဒကထာ မြွက်ကြားသည်။

ထို့နောက် အစည်းအဝေးကို ဗုဒ္ဓသာသနံ စိရံ တိဋ္ဌတု သုံးကြိမ်ရွတ်ဆိုဆုတောင်း၍ ရုပ်သိမ်းပြီး ပြည်ထောင်စုဝန်ကြီးက ဆရာတော်၊ သံဃာတော်များအား လှူဖွယ်ဝတ္ထုပစ္စည်းများ ဆက်ကပ်လှူဒါန်းခဲ့ကြောင်း သိရသည်။

သတင်းစဉ်

ရန်ကုန်တိုင်းဒေသကြီး ရင်းနှီးမြှုပ်နှံမှုကော်မတီက ပြည်တွင်းအလုပ်အကိုင်အခွင့်အလမ်းနှင့် ရင်းနှီးမြှုပ်နှံမှုပမာဏတိုးမြှင့်ရေး ဆွေးနွေး

ရန်ကုန် ဩဂုတ် ၂၇

ရန်ကုန်တိုင်းဒေသကြီး ရင်းနှီးမြှုပ်နှံမှုကော်မတီအစည်းအဝေးကို ယနေ့နံနက်ပိုင်းက ရန်ကင်းမြို့နယ် တိုင်းဒေသကြီး ရင်းနှီးမြှုပ်နှံမှုကော်မတီရုံး၌ ကျင်းပရာ ရန်ကုန်တိုင်းဒေသကြီး ရင်းနှီးမြှုပ်နှံမှုကော်မတီဥက္ကဋ္ဌ တိုင်းဒေသကြီးဝန်ကြီးချုပ် ဦးစိုးသိန်းနှင့် ကော်မတီအဖွဲ့ဝင်များ၊ ဖိတ်ကြားထားသူများ တက်ရောက်ကြပြီး ရင်းနှီးမြှုပ်နှံသူလုပ်ငန်းရှင်များ ထုတ်လုပ်ထားသည့် ပစ္စည်းနမူနာပြသထားရှိမှုကို ကြည့်ရှုစစ်ဆေးသည်။

ထို့နောက် ရန်ကုန်တိုင်းဒေသကြီး ရင်းနှီးမြှုပ်နှံမှုကော်မတီဥက္ကဋ္ဌ တိုင်းဒေသကြီးဝန်ကြီးချုပ်က အဖွင့်အမှာစကား ပြောကြားသည်။

ရန်ကုန်တိုင်းဒေသကြီး ရင်းနှီးမြှုပ်နှံမှု ကော်မတီအနေဖြင့် ဟိုတယ်နှင့် ခရီးသွားလာရေးကဏ္ဍတွင် ရာခိုင်နှုန်းပြည့် မြန်မာနိုင်ငံသား ရင်းနှီးမြှုပ်နှံမှုလုပ်ငန်းတစ်ခု၊ စက်မှုကဏ္ဍတွင် ရာခိုင်နှုန်းပြည့် မြန်မာနိုင်ငံသားရင်းနှီးမြှုပ်နှံမှုလုပ်ငန်းနှစ်ခု၊ ရာခိုင်နှုန်းပြည့် နိုင်ငံခြားရင်းနှီးမြှုပ်နှံမှုလုပ်ငန်း လေးခုနှင့် ဖက်စပ်နိုင်ငံခြားရင်းနှီးမြှုပ်နှံမှု လုပ်ငန်းတစ်ခု အတည်ပြုပေးခဲ့ပြီး ဟိုတယ်ဝန်ဆောင်မှု လုပ်ငန်း၊ ဆန်ဖွဲ၊ ဆန်ကွဲသန့်စင်ခြင်း၊ အရောင်တင်ခြင်းနှင့် တင်ပို့ရောင်းချခြင်းလုပ်ငန်း၊ ဆန်ကြိတ်ခွဲ ဖွပ်ချောသန့်စင်ထုတ်လုပ်ပြီး ပြည်ပသို့တင်ပို့ရောင်းချခြင်းလုပ်ငန်း၊ CMP စနစ်ဖြင့် Wearing Apparel အမျိုးမျိုးချုပ်လုပ်ခြင်းလုပ်ငန်းနှင့် CMP စနစ်ဖြင့် အဝတ်အထည်အမျိုးမျိုးချုပ်လုပ်ခြင်း လုပ်ငန်းများဖြစ်ကြောင်း သိရသည်။

အဆိုပါ ရင်းနှီးမြှုပ်နှံမှုလုပ်ငန်းများ၏ မတည်ငွေရင်းပမာဏမှာ ငွေကျပ် ၉၄၆၆ ဒသမ ၅၉၀ သန်းနှင့် အမေရိကန်ဒေါ်လာ ၇ ဒသမ ၀၉၅ သန်းဖြစ်ပြီး ၅၀၀၂ ဦးအတွက် ပြည်တွင်းအလုပ်အကိုင် အခွင့်အလမ်းများ ဖန်တီးပေးနိုင်ခဲ့ကြောင်းနှင့် အစည်းအဝေးတွင် ရင်းနှီးမြှုပ်နှံမှုနှင့် ပြည်တွင်းအလုပ်အကိုင် အခွင့်အလမ်း တိုးမြှင့်ရေးနှင့် စပ်လျဉ်း၍ ဆွေးနွေးဆုံးဖြတ်ခဲ့ကြောင်း သိရသည်။ **ဇွဲထက်ကို (ပြန်/ဆက်)**

(၂၁) ကြိမ်မြောက် အာဆီယံဟာလာအစားအစာဆိုင်ရာလုပ်ငန်းအဖွဲ့ အစည်းအဝေးကျင်းပ

နေပြည်တော် ဩဂုတ် ၂၇

မြန်မာနိုင်ငံက အိမ်ရှင်နိုင်ငံအဖြစ် ဦးဆောင်ကျင်းပသည့် (၂၁) ကြိမ်မြောက် အာဆီယံဟာလာအစားအစာဆိုင်ရာလုပ်ငန်းအဖွဲ့ အစည်းအဝေး (21st Meeting of the ASEAN Working Group on Halal Food) ကို ယနေ့နံနက် ၈ နာရီခွဲတွင် Virtual စနစ်ဖြင့် ကျင်းပရာ အာဆီယံအဖွဲ့ဝင်နိုင်ငံများနှင့် အာဆီယံအတွင်းရေးမှူးချုပ်ရုံးမှ ကိုယ်စားလှယ်များ၊ စိုက်ပျိုးရေး၊ မွေးမြူရေးနှင့် ဆည်မြောင်းဝန်ကြီးဌာန မွေးမြူရေးနှင့် ကုသရေးဦးစီးဌာန ညွှန်ကြားရေးမှူးချုပ်နှင့် စီမံကိန်းဦးစီးဌာနမှ တာဝန်ရှိသူများ၊ စည်ပင်သာယာရေးကော်မတီ (နေပြည်တော်နှင့် ရန်ကုန်)မှ တိရစ္ဆာန်ဆေးကုနှင့် သားသတ်ရုံများဌာနတို့မှ ကိုယ်စားလှယ်များ တက်ရောက်ဆွေးနွေးကြသည်။

ဖွင့်ပွဲအခမ်းအနားတွင် မွေးမြူရေးနှင့် ကုသရေးဦးစီးဌာန ညွှန်ကြားရေးမှူးချုပ် ဒေါက်တာတိုးမင်းထွန်းက သဘာပတိအဖြစ် ဆောင်ရွက်ပြီး ကြိုဆိုနှုတ်ခွန်းဆက်စကား ပြောကြားသည်။

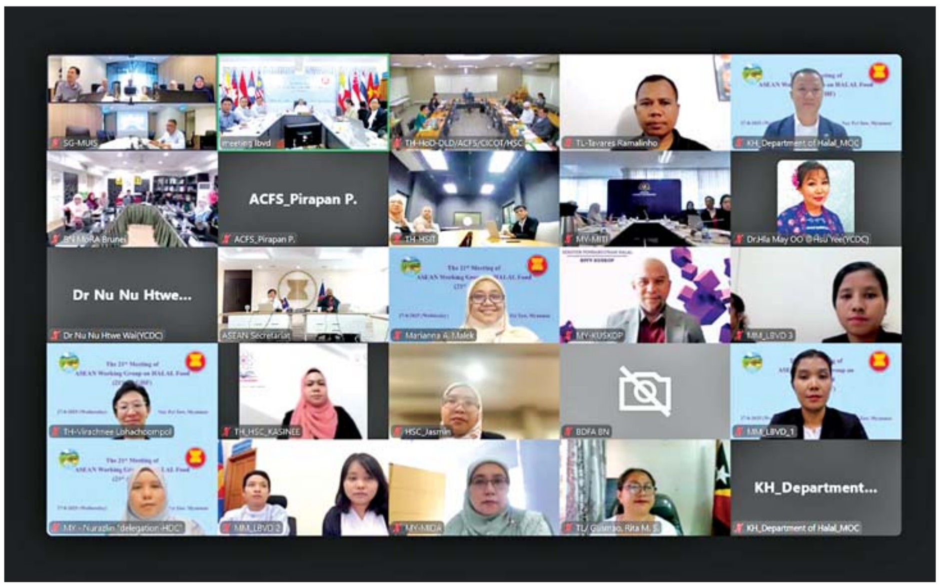

အစည်းအဝေးတွင် အာဆီယံဟာလာ အစားအစာ ပူးပေါင်းဆောင်ရွက်မှုလုပ်ငန်းအစီအစဉ် (၂၀၂၁-၂၀၂၅) အရ ဟာလာအစားအစာများအတွက် အာဆီယံအဆင့် အသိအမှတ်ပြုလက်မှတ်ထုတ်ပေးခြင်း၊ တရားဝင်အသိအမှတ်ပြုခြင်း အစီအစဉ်ဆိုင်ရာ စီမံချက်အဆိုပြုလွှာ၏တိုးတက်မှုအခြေအနေ၊ ဟာလာအစားအစာများတွင် အနံ့၊ အရသာအတွက် ထည့်ရသောပစ္စည်းများအား မှတ်ပုံတင်ခြင်းနှင့် အာဆီယံဟာလာအစားအစာ Website တည်ထောင်ထားမှုဆိုင်ရာလုပ်ငန်းတိုးတက်မှုအခြေအနေများ၊ အာဆီယံဟာလာအစားအစာဆိုင်ရာ အထွေထွေလမ်းညွှန်ချက်များကို အာဆီယံအဖွဲ့ဝင်နိုင်ငံများ အချင်းချင်းရင်းနှီးချစ်ကြည်စွာ ညှိနှိုင်းဆွေးနွေးသဘောတူခဲ့ကြသည်။

အာဆီယံဟာလာအစားအစာဆိုင်ရာ လုပ်ငန်းအဖွဲ့ကို ၂၀၀၀ ပြည့်နှစ်တွင် အာဆီယံအတွင်း ဟာလာအစားအစာလုပ်ငန်း ဖွံ့ဖြိုးတိုးတက်ရေးနှင့် ပူးပေါင်းဆောင်ရွက်မှုကို မြှင့်တင်ပေးနိုင်ရန်အတွက် ရည်ရွယ်၍ အာဆီယံစိုက်ပျိုးရေးနှင့် သစ်တောဝန်ကြီးများ အစည်းအဝေး (AMAF) အောက်တွင် တည်ထောင်ဖွဲ့စည်းခဲ့ကာ လုပ်ငန်းအဖွဲ့ အစည်းအဝေးများကို နှစ်စဉ်အာဆီယံအဖွဲ့ဝင်နိုင်ငံများက အလှည့်ကျအိမ်ရှင်အဖြစ် လက်ခံကျင်းပခဲ့ကြသည်။ မြန်မာနိုင်ငံအနေဖြင့် ၂၀၁၅ ခုနှစ်တွင် (၁၁) ကြိမ်မြောက် အာဆီယံဟာလာအစားအစာဆိုင်ရာ လုပ်ငန်းအဖွဲ့အစည်းအဝေးကို အိမ်ရှင်အဖြစ် လက်ခံကျင်းပခဲ့ပြီး ယခုအခါ (၂၁) ကြိမ်မြောက် အာဆီယံဟာလာ အစားအစာဆိုင်ရာလုပ်ငန်းအဖွဲ့ အစည်းအဝေးကို အိမ်ရှင်အနေဖြင့် ဒုတိယအကြိမ်မြောက် လက်ခံကျင်းပခြင်းဖြစ်ကြောင်း သိရသည်။

သတင်းစဉ်

ပြည်သူတွေရဲ့ ပျော်ရွှင်ချမ်းမြေ့မှုတွေကို ဖျက်ဆီးတဲ့ သောင်းကျန်းသူတွေ နိဂုံးချုပ်ချိန်ရောက်ပြီ

ပြည်တွင်း၊ ပြည်ပမှ ခရီးသွားပြည်သူတွေ အလွယ်တကူ လည်ပတ်လေ့လာ အပန်းဖြေစရာနေရာတွေ မြန်မာပြည်မှာ အမြောက်အမြားရှိပါတယ်။ အဲဒီထဲက မန္တလေးတိုင်းဒေသကြီး ပြင်ဦးလွင်ခရီးစဉ်နဲ့ ခရီးတစ်ဆက်တည်းဖြစ်တဲ့ ရှမ်းပြည်နယ် (မြောက်ပိုင်း) အဝင်က နောင်ချိုမြို့ဟာ ခရီးသွားပြည်သူတွေအတွက် စိတ်ဝင်စားစရာမြို့တစ်မြို့ဖြစ်ပါတယ်။ နောင်ချိုမြို့ကို ရောက်တယ်ဆိုရင် လူသိများထင်ရှားကျော်ကြားတဲ့ တိမ်ပင်လယ်ဆီသွားမလား၊ ကမ္ဘာကျော်ဂုတ်ထိပ်တံတားကြီးဆီကိုသွားမလား၊ သွားချင်တဲ့နေရာတွေကို အလွယ်တကူ သွားရောက်လည်ပတ်နိုင်ပါတယ်။ ဒီလိုအပန်းဖြေခရီးတွေဟာ လွန်ခဲ့တဲ့နှစ်တွေက သွားလာနိုင်တာတွေဖြစ်ပြီး အခုအချိန်မှာတော့ ပြည်သူတွေ လုံခြုံစိတ်ချစွာသွားလာနိုင်ဖို့ တပ်မတော်က ကြိုးပမ်းဆောင်ရွက်ပေးနေပါတယ်။

ကိုရေချမ်း

နောင်ချိုမြို့ဟာ ရှမ်းပြည်နယ်(မြောက်ပိုင်း) ကျောက်မဲခရိုင်အတွင်း တည်ရှိပြီး ပင်လယ်ရေမျက်နှာပြင်အထက် ၂၇၅၉ ပေမှာ တည်ရှိပါတယ်။ မြောက်ဘက်မှာ သပိတ်ကျင်းမြို့နယ်နဲ့ မိုးကုတ်မြို့နယ်၊ အရှေ့ဘက်မှာ ကျောက်မဲမြို့နယ်၊ တောင်ဘက်မှာ ရပ်စောက်မြို့နယ်နဲ့ အနောက်ဘက်မှာ ပြင်ဦးလွင်မြို့နယ်တွေ ဝန်းရံနေတဲ့ အချက်အချာကျတဲ့ မြို့တစ်မြို့ဖြစ်ပါတယ်။ မန္တလေး၊ ပြင်ဦးလွင်၊ ကျောက်မဲ၊ သီပေါနဲ့ လားရှိုးမြို့တွေကို မန္တလေး-လားရှိုးကားလမ်းနဲ့ဖြစ်ဖြစ်၊ မီးရထားလမ်းနဲ့ဖြစ်ဖြစ် ဆက်သွယ်သွားလာနိုင်တဲ့ လမ်းပန်းဆက်သွယ်ရေးကောင်းမွန်တဲ့မြို့ဖြစ်ပါတယ်။ အဲဒီဒေသမှာ ဒေသခံပြည်သူတွေ အေးချမ်းပျော်ရွှင်စွာ နေထိုင်လုပ်ကိုင်နိုင်တဲ့အခြေအနေတွေနဲ့ ခရီးသွားပြည်သူတွေ ပျော်ရွှင်ချမ်းမြေ့စွာ လာရောက်လည်ပတ်မှုတွေကို ဖျက်ဆီးလိုက်တဲ့သူတွေကတော့ TNLA အကြမ်းဖက်သောင်းကျန်းသူတွေပဲ ဖြစ်ပါတယ်။

TNLA အကြမ်းဖက်သောင်းကျန်းသူများ မိုင်းထောင်ဖောက်ခွဲဖျက်ဆီးမှုကြောင့် ဂုတ်ထိပ်တံတား ထိခိုက်ပျက်စီးမှုကို တွေ့ရစဉ်။

အေးချမ်းသာယာတဲ့မြို့

နောင်ချိုဒေသမှာ ရှမ်း၊ ဓနု၊ ဗမာလူမျိုးတွေ အများဆုံးနေထိုင်ကြပြီး ဗုဒ္ဓဘာသာကို အဓိကကိုးကွယ်ကြကာ ဘာသာတရား အဆုံးအမနဲ့အညီ အေးချမ်းပျော်ရွှင်စွာ နေထိုင်ခဲ့ကြပါတယ်။ စိုက်ပျိုးရေးလုပ်ငန်းဟာ နောင်ချို မြို့ရဲ့ အဓိကစီးပွားရေးလုပ်ငန်းဖြစ်ပြီး မွေးမြူရေး၊ ဓာတ်သတ္တု၊ ကုန်ထုတ်လုပ်ငန်း၊ ဝန်ဆောင်မှုလုပ်ငန်း၊ ခရီးသွားလုပ်ငန်းနဲ့ ကုန်သွယ်ရေးလုပ်ငန်းတွေ လုပ်ကိုင်ကြပါတယ်။ နောင်ချိုမြို့ ပတ်ဝန်းကျင်မှာ ရေတံခွန်တွေ၊ ထုံးကျောက်ဂူတွေ၊ သဘာဝသယံဇာတတွေ၊ တောတောင်ရှုခင်းအလှအပတွေ၊ မတူကွဲပြားတဲ့ လူမျိုးစုတွေ၊ သမိုင်းဝင်နေရာတွေ များစွာရှိနေပြီး လမ်းပန်းဆက်သွယ်ရေး လွယ်ကူကောင်းမွန်တဲ့ အတွက်ကြောင့် ပြည်တွင်း၊ ပြည်ပခရီးသွားတွေ နှစ်စဉ်လာရောက်လည်ပတ်ကြလို့ ဒေသခံပြည်သူတွေရဲ့ လူမှုစီးပွားတွေ တိုးတက်စည်ပင်တဲ့ အေးချမ်းသာယာပြီး နေချင်စဖွယ်ကောင်းတဲ့ မြို့တစ်မြို့ဖြစ်ပါတယ်။

ဒီလို အေးချမ်းသာယာပြီး ဖွံ့ဖြိုးမှုမြင့်မားနေတဲ့ နောင်ချိုမြို့ကို ၂၀၂၄ ခုနှစ် ဇွန်လ ၂၅ ရက်နေ့မှ စတင်ပြီး တအာင်းလက်နက်ကိုင်လို့ခေါ်တဲ့ TNLA နဲ့ PDF အမည်ခံအကြမ်းဖက် သောင်းကျန်းသူတွေက ဖျက်ဆီးလိုက်ကြပါတယ်။ မြို့လုံခြုံရေးကို ဆောင်ရွက်နေတဲ့ တပ်ရင်း၊ တပ်ဖွဲ့တွေကို အင်အားအလုံးအရင်းနဲ့ဝင်တိုက်ပြီး ဒေသခံပြည်သူတွေရဲ့ နေအိမ်တွေကို မီးရှို့ဖျက်ဆီးတဲ့အပြင် အများပြည်သူပိုင်ဆိုင်တဲ့ ပစ္စည်းတွေကို လုယက်ယူဆောင်ခဲ့ကြပါတယ်။ ဒေသခံပြည်သူတွေဟာ ဘေးဒုက္ခကြီးစွာနဲ့ နီးစပ်ရာမြို့ရွာတွေမှာရှိတဲ့ ဆွေမျိုးတွေရဲ့ နေအိမ်တွေ၊ ယာယီတိုက်ပွဲရှောင်စခန်းတွေဆီကို မိမိတို့ရဲ့ ပိုင်ဆိုင်မှုတွေကို ထားရစ်ခဲ့ပြီး ထွက်ပြေးတိမ်းရှောင်ခဲ့ရပါတယ်။ တပ်မတော်အနေနဲ့ ၂၀၂၄ ခုနှစ် ဩဂုတ်လ ၂၅ ရက်နေ့ကစတင်လို့ အကြမ်းဖက်ချေမှုန်းရေး စစ်ဆင်ရေးတွေနဲ့ တန်ပြန်တိုက်စစ်တွေ အဆင့်ဆင့်တိုက်ခိုက်ခဲ့ရာ ၂၀၂၅ ခုနှစ် ဖေဖော်ဝါရီလ ၂၈ ရက်နေ့မှ ဇူလိုင်လ ၁၅ ရက်နေ့အထိ ရဲရဲတက်၊ ရဲရဲတိုက်၊ ရဲရဲချေမှုန်းပြီး နောင်ချိုမြို့နဲ့ ပတ်ဝန်းကျင်တစ်ခုလုံးကို ထိန်းချုပ်နိုင်ခဲ့ပါတယ်။

မိုင်းထောင်ဖျက်ဆီး

တပ်မတော်စစ်ကြောင်းတွေဟာ စစ်ဆင်ရေးကာလ ၁၁ လအတွင်း အသက်ကို ပဓာနမထားဘဲ TNLA အကြမ်းဖက်သောင်းကျန်းသူတွေကို ရှုပ်ရှုပ်ချွံချွံ ပြန်လည်တိုက်ခိုက်ချေမှုန်းခဲ့ရာ နောင်ချိုမြို့နဲ့ ပတ်ဝန်းကျင်တစ်ဝိုက်ကို အပြီးတိုင် ပြန်လည်ထိန်းချုပ်နိုင်ပြီးနောက် အကြမ်းဖက်သောင်းကျန်းသူတွေဟာ ကျောက်မဲမြို့နယ်ဘက်ကို ကစဉ့်ကလျား ဆုတ်ခွာထွက်ပြေးသွားခဲ့ပြီဖြစ်လို့ နောင်ချိုဒေသခံတိုင်းရင်းသားပြည်သူတွေဟာ မိမိတို့ရဲ့အိမ်နေရာတွေမှာ လုံခြုံစိတ်ချစွာနဲ့ ပြန်လည်နေထိုင်ကြပြီး ပုံမှန်အတိုင်း လုပ်ကိုင်ရှာဖွေစားသောက်နေကြပြီ ဖြစ်ပါတယ်။

နောင်ချိုမြို့ဟာ သာယာလှပပြီး စိတ်ဝင်စားစရာ မြို့တစ်မြို့ဖြစ်တာကြောင့် တည်ငြိမ်အေးချမ်းတဲ့ကာလတုန်းက ခရီးသွားလုပ်ငန်းတွေ အလွန်ဖွံ့ဖြိုးတိုးတက်ခဲ့ပါတယ်။ ကုန်းစံအုပ်စု ဂုတ်ထိပ်ကြိုးဝင်းအတွင်းက ဂုတ်ထိပ်တံတား၊ ဘန့်ဘွေးကျင်းရွာမှ သွားရောက်ရတဲ့ မောင်နံ့ခုနစ်ဖော်ရေတံခွန်၊ နောင်ချိုကြီးရွာအရှေ့ဘက်က နောင်ချိုကြီး တိမ်ပင်လယ်အပန်းဖြေစခန်း၊ မယ်ဟုံကျေးရွာလေ့ဆိပ်က သွားရတဲ့ ဒုဋ္ဌဝတီမြစ်ကျဉ်းပြောင်လျှိုရေကျစခန်းတွေဟာ ခရီးသွားတွေ စိတ်ဝင်စားတဲ့နေရာတွေဖြစ်ပါတယ်။

အခုအချိန်အခါမှာတော့ နောင်ချိုဒေသကို တပ်မတော်က အပြီးတိုင်ထိန်းချုပ်နိုင်ခဲ့ပြီး ဒေသတည်ငြိမ်အေးချမ်းရေး၊ ဖွံ့ဖြိုးတိုးတက်ရေးကို အကောင်အထည်ဖော်ပေးနေပြီဖြစ်လို့ အပန်းဖြေစခန်းတွေ ပြန်လည်ဖွင့်လှစ်ပြီး ခရီးသွားပြည်သူတွေ လာရောက်လည်ပတ်ကြကာ ပြန်လည်စည်ကားလာကြမှာကို မြင်ယောင်မိပါသေးတယ်။ ဒါပေမဲ့ ခရီးသွားတွေစိတ်ဝင်စားတဲ့ ဂုတ်ထိပ်တံတားကြီးကတော့ တံတားကြီးရဲ့ မြောက်ဘက်ခြမ်း ကျောက်မဲမြို့နယ်ဘက်မှာ TNLA အကြမ်းဖက် သောင်းကျန်းသူတွေရှိနေသေးတာမို့ တံတားကြီးကို သွားရောက်လေ့လာဖို့မလွယ်သေးပါဘူး။ အန္တရာယ်ရှိပါတယ်။

ဒီလိုအခြေအနေမှာ ဩဂုတ်လ ၂၄ ရက် နံနက်မှာတော့ ထိတ်လန့်တုန်လှုပ်စရာ စိတ်မကောင်းဖွယ်သတင်းတစ်ခုကို ကြားသိလိုက်ရပါတယ်။ တံတားကြီးကို TNLA အကြမ်းဖက်သောင်းကျန်းသူတွေက မိုင်းထောင်ဖောက်ခွဲ ဖျက်ဆီးလိုက်တဲ့ သတင်းဖြစ်ပါတယ်။ ကျောက်မဲမြို့ဘက်အခြမ်း တံတားရဲ့ ကမ်းကပ်ခုံ (AB–2)၊ တံတားတိုင်အမှတ်(P –16) နဲ့ ကမ်းကပ်ခုံ (AB–2) နေရာတို့အကြား ပေ ၆၀ အရှည်ရှိ တံတားသံပေါင်နေရာတွေ ပျက်စီးသွားတယ်လို့ သိရပါတယ်။

ရက်စက်ယုတ်မာမှု

အကြံပက်စက် ရက်စက်ယုတ်မာတဲ့လုပ်ရပ်ဖြစ်ပါတယ်။ သက်တမ်းအားဖြင့် နှစ်ပေါင်း ၁၂၅ နှစ်တိုင်ရှိခဲ့ပြီး ကမ္ဘာကျော်တဲ့ ဂုတ်ထိပ်တံတားကြီးကို ဖျက်ဆီးလိုက်တာဟာ မြန်မာနိုင်ငံနဲ့ ပြည်သူတွေရဲ့ ဘဝကို ဖျက်ဆီးလိုက်တာနဲ့အတူတူပါပဲ။ ကြွက်မနိုင်၊ ကျီမီးနဲ့ရှို့သလို ဆင်ခြင်တုံတရားမရှိတဲ့ မိုက်မဲတဲ့လုပ်ရပ်လို့ ပြောရမှာဖြစ်ပါတယ်။ ပြည်သူတစ်ရပ်လုံး မခံမရပ်နိုင်ဖြစ်ကြလို့ ကန့်ကွက်ရှုတ်ချနေကြတာလည်း တစ်နိုင်ငံလုံးဖြစ်ပါတယ်။

တစ်နိုင်ငံလုံးက ဂုဏ်ယူရပြီး အများပြည်သူတွေသုံးစွဲနေတဲ့ ဒီတံတားကြီးကို ဖျက်ဆီးလိုက်တဲ့လုပ်ရပ်ဟာ TNLA နဲ့ PDF အကြမ်းဖက်သောင်းကျန်းသူတွေရဲ့ ရက်စက်ယုတ်မာမှုဖြစ်ပါတယ်။

စာမျက်နှာ ၇ သို့

❖ **တစ်နိုင်ငံလုံးက ဂုဏ်ယူရပြီး အများပြည်သူတွေသုံးစွဲနေတဲ့ ဒီတံတားကြီးကို ဖျက်ဆီးလိုက်တဲ့လုပ်ရပ်ဟာ TNLA နဲ့ PDF အကြမ်းဖက်သောင်းကျန်းသူတွေရဲ့ ရက်စက်ယုတ်မာမှုဖြစ်ပါတယ်။ ဒါနဲ့ပတ်သက်ပြီး တပ်မတော်အနေနဲ့ ပြင်းထန်တဲ့လက်တုံ့ပြန်မှုတွေ ဆက်လက်ဆောင်ရွက်သွားမယ်လို့ သိရပါတယ်။ ကမ္ဘာကျော်တဲ့ တံတားကြီးကို ဖျက်ဆီးလိုက်တာဟာ ဦးနှောက်မရှိတဲ့ TNLA အတွက် ကမ္ဘာပျက်မဲ့ကိန်းပါပဲ**

❖ **ဂုတ်ထိပ်တံတားကြီးဟာ မန္တလေး - လားရှိုး ရထားလမ်းပေါ်မှာရှိတဲ့ တံတားတစ်စင်းဖြစ်ပြီး နောင်ချိုဘူတာအလွန် ၇ မိုင်အကွာမှာ တည်ရှိပါတယ်။ ၁၈၉၉ ခုနှစ်က တည်ဆောက်ခဲ့တာဖြစ်ပြီး ၁၉၀၀ ပြည့်နှစ်မှာ ပြီးစီးခဲ့ပါတယ်။ ၁၉၀၃ ခုနှစ်ရောက်မှ စတင်အသုံးပြုပါတယ်။ ဗြိတိသျှကိုလိုနီဟာ အခြားမီးရထားလမ်း တံတားကြီးတွေလို မြစ်တွေ၊ ချောင်းတွေကို ဖြတ်ကျော်တည်ဆောက်ထားတာမဟုတ်ဘဲ ဂုတ်တွင်းလို့ခေါ်တဲ့ ဒေသမှာ ပေ ၃၀၀ ကျော်မတ်စောက်တဲ့ လျှိုကြီးနှစ်ဖက်ကို ဖြတ်ကျော်တည်ဆောက်ထားတာဖြစ်ပါတယ်။ ဂုတ်တွင်းကြီးထိပ်မှာ တည်ဆောက်ထားလို့ ဂုတ်ထိပ်တံတားလို့ ခေါ်ပါတယ်။ ရှမ်းဘာသာနဲ့ ငုပ်ထိပ်လို့ခေါ်ရာမှ ဂုတ်ထိပ်ဖြစ်လာတယ်လို့ဆိုပါတယ်။ တံတားအရှည် ပေ ၂၂၆၀ ရှိပြီး တံတားကြီးအောက်ခြေရှိ ရေမြောင်းကလေးရဲ့ ရေမျက်နှာပြင်ကတိုင်းတာရင် ပေပေါင်း ၁၁၀၀ မြင့်ပါတယ်။ တံတားဆောက်လုပ်ရာမှာ သံနဲ့သံမဏိ တန်ချိန် ၄၃၁၁ တန်နဲ့ သံမှိုပေါင်း တစ်သန်းကို သုံးစွဲထားပြီး ခဲရာခဲဆစ် တည်ဆောက်ထား**

❒ စာမျက်နှာ ၆ မှ

ဒါနဲ့ပတ်သက်ပြီး တပ်မတော်အနေနဲ့ ပြင်းထန်တဲ့ လက်တုံ့ပြန်မှုတွေ ဆက်လက်ဆောင်ရွက်သွားမယ်လို့ သိရပါတယ်။ ကမ္ဘာကျော်တဲ့ တံတားကြီးကို ဖျက်ဆီးလိုက်တာဟာ ဦးနှောက်မရှိတဲ့ TNLA အတွက် ကမ္ဘာပျက်မဲ့ကိန်းပါပဲ။

ဂုတ်ထိပ်တံတားကြီးဟာ မန္တလေး - လားရှိုး ရထားလမ်းပေါ်မှာရှိတဲ့ တံတားတစ်စင်းဖြစ်ပြီး နောင်ချိုဘူတာအလွန် ၇ မိုင်အကွာမှာ တည်ရှိပါတယ်။ ၁၈၉၉ ခုနှစ်က တည်ဆောက်ခဲ့တာဖြစ်ပြီး ၁၉၀၀ ပြည့်နှစ်မှာ ပြီးစီးခဲ့ပါတယ်။ ၁၉၀၃ ခုနှစ်ရောက်မှ စတင်အသုံးပြုပါတယ်။ ဗြိတိသျှကိုလိုနီဟာ အခြားမီးရထားလမ်းတံတားကြီးတွေလို မြစ်တွေ၊ ချောင်းတွေကို ဖြတ်ကျော်တည်ဆောက်ထားတာမဟုတ်ဘဲ ဂုတ်တွင်းလို့ခေါ်တဲ့ ဒေသမှာ ပေ ၃၀၀ ကျော် မတ်စောက်တဲ့ လျှိုကြီးနှစ်ဖက်ကို ဖြတ်ကျော် တည်ဆောက်ထားတာဖြစ်ပါတယ်။ ဂုတ်တွင်းကြီးထိပ်မှာ တည်ဆောက်ထားလို့ ဂုတ်ထိပ်တံတားလို့ ခေါ်ပါတယ်။ ရှမ်းဘာသာနဲ့ ငုပ်ထိပ်လို့ခေါ်ရာမှ ဂုတ်ထိပ် ဖြစ်လာတယ်လို့ဆိုပါတယ်။ တံတားအရှည် ပေ ၂၂၆၀ ရှိပြီး တံတားကြီးအောက်ခြေရှိ ရေမြောင်းလေးရဲ့ ရေမျက်နှာပြင်ကတိုင်းတာရင် ပေပေါင်း ၁၁၀၀ မြင့်ပါတယ်။ တံတားဆောက်လုပ်ရာမှာ သံနဲ့ သံမဏိ တန်ချိန် ၄၃၁၁ တန်နဲ့ သံမှိုပေါင်း တစ်သန်းကို သုံးစွဲထားပြီး ခဲရာခဲဆစ် တည်ဆောက်ထားပါတယ်။

မြေလှန်စနစ်အရ

ကမ္ဘာပေါ်မှာ အမြင့်အားဖြင့် ဒုတိယဖြစ်လို့ ဂုတ်ထိပ်တံတားအဖြစ် ကမ္ဘာကျော်ခဲ့တာလည်း ဖြစ်ပါတယ်။ ခရစ်နှစ် ၁၈၉၇ ခုနှစ်မှာ ဗြိတိသျှအစိုးရက မန္တလေးမှ ဗန်းမော်သို့ မီးရထားလမ်းဖောက်လုပ်ရာ မန္တလေးမှ ကွမ်းလုံအထိ မီးရထားလမ်းဖောက်လုပ်ဖို့လည်း လိုအပ်လာတာကို တွေ့ရှိတာကြောင့် ဂုတ်ထိပ်တံတားကို စတင်တည်ဆောက်ခဲ့တာဖြစ်ပါတယ်။ ဂုတ်ထိပ်တံတားမှာ မန္တလေးမှ ကွမ်းလုံ မီးရထားလမ်းရှိ နောင်ချိုဘူတာအလွန်မှာ မီးရထားမိုင်တိုင်အမှတ် ၄၆၃/၀-၉ ရှိတဲ့ ကျောက်ဂူကြီးအပေါ်ကိုဖြတ်ပြီး တောင်ထိပ်နှစ်ခုကို ဆက်သွယ်ထားပါတယ်။ ဂုတ်ထိပ်တံတားကို မြန်မာပြည်အစိုးရက အမေရိကန်နိုင်ငံ ပင်ဆယ်လ်ဗေးနီးယားနဲ့ မေရီလန်းတံတား ဆောက်လုပ်ရေးကုမ္ပဏီကို ငှားရမ်းပြီး ဆောက်လုပ်ခဲ့တာဖြစ်ပါတယ်။ ဆောက်လုပ်တဲ့ ကုန်ကျငွေဟာ ထိုခေတ်က ငွေကျပ် ၁၆၉၈၂၀၀ ဖြစ်ပါတယ်။

ဒီတံတားကြီးဟာ နမ္မတူသတ္တုတွင်း တူးဖော်ရေးလုပ်ငန်းရဲ့ သယ်ယူပို့ဆောင်ရေးမှာ အရေးပါပါတယ်။ မြန်မာနိုင်ငံရဲ့ စီးပွားရေးကိုလည်း များစွာ အထောက်အပံ့ပြုပါတယ်။ ဒီလိုအကြောင်းတွေကြောင့် ဒုတိယကမ္ဘာစစ်ကြီးအတွင်း မဟာမိတ်တို့ရဲ့ မြေလှန်စနစ်အရ ဂုတ်ထိပ်တံတားကြီး ဖျက်ဆီးခြင်း ခံရဖူးပါတယ်။ ဒါပေမဲ့လည်း သံတိုင်အမှတ် ၂ နှင့် ၅ သာ ပျက်စီးခဲ့ပါတယ်။ အဲဒီနောက် မြန်မာနိုင်ငံကနေ ဆုတ်ခွာပေးရတဲ့ ဂျပန်တွေဟာ တံတားရဲ့ အမြင့်ဆုံးတိုင်တွေဖြစ်တဲ့ သံတိုင်အမှတ် ၉၊ ၁၀၊ ၁၁ နဲ့ ၁၂ တွေကို အောက်ခြေကစလို့ ဗုံးဖောက်ခွဲဖျက်ဆီးခဲ့ပြန်ပါတယ်။ ဒါကြောင့် သံတိုင်အမှတ် ၉ မှာ အနည်းငယ်ပျက်စီးခဲ့ပါတယ်။ အမှတ် ၁၀ နဲ့ ၁၂ တို့ဟာ ပြိုလဲခဲ့ပါတယ်။ အမှတ် ၁၁ ကတော့ အောက်ခြေပြတ်ပေမယ့်လည်း မလဲခဲ့ပါဘူး။ ဒီတိုင်တွေပေါ်ရှိ ပေပေါင်း ၁၂၀ စီရှည်တဲ့ ပေါင်းကူးသံပေါင်လေးခုဟာ မြေပေါ်ကို လျှောကျရပါတယ်။

မှတ်ကျောက်တင်ဆဲ

မြန်မာနိုင်ငံ လွတ်လပ်ရေးရပြီးခေတ်မှာ တံတားကြီးကို နိုင်ငံခြားကုမ္ပဏီတွေ ငှားရမ်းပြီး ပြုပြင်ဖို့ စီစဉ်ခဲ့ပေမယ့်လည်း အဲဒီကုမ္ပဏီတွေက တင်ဒါတင်သွင်းတဲ့ အဖိုးနှုန်းဟာ များပြားလှတာကြောင့် မြန်မာနိုင်ငံ မီးရထားဌာနကပဲ ဦးစီးပြီး ပြင်ဆင်ခဲ့ပါတယ်။ အဲဒီပြင်ဆင်တဲ့လုပ်ငန်းတွေကို ၁၉၄၈ ခုနှစ် မေလက စတင်ခဲ့ပေမယ့် ပစ္စည်းရှားပါးပြီး လမ်းပန်းဆက်သွယ်ရေး ခက်ခဲတာကြောင့် ၁၉၅၁ ခုနှစ် ဩဂုတ်လအတွင်းမှသာ ပြင်ဆင်ပြီးစီးခဲ့ပါတယ်။ ပြန်လည်ပြုပြင် တည်ဆောက်ရတဲ့ ငွေကြေးကုန်ကျစရိတ်ဟာ အဲဒီခေတ်ကငွေကျပ် ၃၂ သိန်းခန့် ကုန်ကျပါတယ်။ ဒီတံတားကြီးကို တည်ဆောက်တဲ့ နည်းပညာအဆင့်မြင့်မားမှုနဲ့ သဘာဝပတ်ဝန်းကျင်အလှအပတို့ကြောင့် ခေတ်အဆက်ဆက် ထင်ရှားကျော်ကြားလာတဲ့ တံတားကြီးဖြစ်ပြီး ကမ္ဘာ့အံ့ဖွယ်စာရင်းတွေမှာ ပါဝင်ခဲ့ပါတယ်။ ယနေ့ထိတိုင် မြန်မာပြည်ရဲ့ အမြင့်ဆုံးတံတား၊ ကမ္ဘာ့အကြီးဆုံး မီးရထားသံလမ်းတံတား (မြင်းခုံတံတား)လို့ မှတ်ကျောက်တင်ဆဲ ဖြစ်ပါတယ်။

ဂုတ်ထိပ်တံတားကြီးဟာ ကမ္ဘာကျော်ခဲ့သလို မြန်မာပြည်အတွက် တန်ဖိုးကြီးမားတဲ့ တံတားကြီးဖြစ်ပါတယ်။ ယခုအခါ ၁၂၅ နှစ်သက်တမ်းရှိတဲ့ တိုင်အောင် တိုင်းပြည်နဲ့လူမျိုးအတွက် သူ့တာဝန်သူကျေပွန်အောင် ထမ်းဆောင်လျက်ရှိပါတယ်။ သဘာဝဘေးအန္တရာယ်နဲ့ လူတို့အန္တရာယ်ကို ကြံ့ကြံ့ခံ ရင်ဆိုင်ရင်း ဆက်လက်အကျိုးပြုနေဆဲဖြစ်ပါတယ်။ ဒီတံတားကြီးကို ခေတ်အဆက်ဆက်အစိုးရတွေက ကာကွယ်စောင့်ရှောက် ထိန်းသိမ်းပေးခဲ့ပါတယ်။ ဒီတံတားကြီး အရှည်တည်တံ့ခိုင်မြဲမှသာ တိုင်းပြည်လည်းဂုဏ်ရှိ၊ ပြည်သူတွေအတွက်လည်း အကျိုးရှိမှာ ဖြစ်ပါတယ်။

ဒီတံတားကြီးကို ကာကွယ်စောင့်ရှောက်ပေးခဲ့တဲ့ စစ်ပြန်စစ်မှုထမ်းဟောင်းကြီး တစ်ဦးရဲ့ ပြောစကားကို သတိရမိပါတယ်။ ဂုတ်ထိပ်တံတားကြီးကို ၁၉၇၀-၇၁ ခုနှစ်မှာ လုံခြုံရေးတာဝန်ယူခဲ့တယ်လို့ ဆိုပါတယ်။

အဲဒီတုန်းက လူစီးတွဲ ၁၂ တွဲ၊ ၁၃ တွဲအထိ ချိတ်ဆက်မောင်းနှင်တဲ့ မီးရထားလာချိန်ဆို ဇလီဖားတုံးခြံခတ်ထားတဲ့ လုံခြုံရေးကင်းကို နေရာယူရတယ်။ ခရီးသွားတွေက ဝတ္ထုစာအုပ်၊ ကာတွန်း၊ ဂျာနယ်၊ သတင်းစာနဲ့ စားစရာတွေ ချပေးခဲ့တာတွေကို သတိရမိပါတယ်။

ဝတ္ထု၊ ကာတွန်းစာအုပ်တွေမှာ လိပ်စာလေးတွေ ထည့်ပေးပြီး ပျင်းရင်စာရေးပါတဲ့၊ မိတ်ဆွေဖြစ်သဘောပေါ့။ အဲဒီလို ချစ်စရာခရီးသွားတွေနဲ့ သူတစ်ပြန်ကိုယ်တစ်လှည့် ဘူတာကို ရထားဆိုက်ပြီဆိုရင် ကိုယ့်ဆီကိုလာမယ့်စာပါနိုးနိုးနဲ့ ဘူတာရုံပိုင်ကြီးဆီကို အပြေးအလွှား သွားမေးရတာလည်း အမောပါပဲ။ တပ်ခွဲရုံးနဲ့ တပ်စုတစ်စုက GE မီးစက်ကုန်းပေါ်က လုံခြုံရေးစခန်း၊ တံတားနှစ်ဖက်ထိပ်မှာ တပ်စိတ်တစ်စိတ်စီ၊ တံတားအောက်မှာ တပ်စုတစ်စု၊ တပ်စုရုံးနဲ့ တပ်စိတ်တစ်စိတ်၊ တံတားဟိုဘက်ထိပ်က ကုန်းမြင့်ပေါ်မှာ တပ်စုတစ်စု အားလုံးပေါင်း တပ်ခွဲတစ်ခွဲဗျ။ ဂုတ်ထိပ်တံတားကြီး ပတ်လည်မိုင်းကွင်းက ကမ္ဘာမှာ အစ္စရေးပြီးရင် ဒုတိယအကြီးဆုံး မိုင်းကွင်းပဲ။ မိုင်းအလုံးပေါင်း ၆၀၀၀ ကျော်ရှိတယ်။ နင်းမိုင်း၊ တိုက်မိုင်း၊ ပဒေသာမိုင်းတွေ အရင်က မိုင်းလမ်းရှင်းခဲ့ဖူးတယ်။ ကျွဲဝင်လို့ ပဒေသာမိုင်းကွဲပြီး ကုန်းစံရွာက ကျွဲခြောက်ကောင် ပွဲချင်းပြီးပဲ။ အတွင်းစည်းသံဆူးကြိုးကို ညဆိုမီးစက်မောင်းပြီး လျှပ်စစ်လွှတ်ရတယ်။ ည ၆ နာရီ၊ နံနက် ၆ နာရီ ဗဟိုအင်ဂျင်နီယာတပ်နဲ့ တွဲဖက်တာဝန်ထမ်းဆောင်ခဲ့ရတယ်။ အချိန်တွေ ကုန်မြန်လိုက်တာ၊ အသက် ၇၀ ကျော်ခဲ့ပြီပဲ၊ ငါနဲ့အတူ သက်တူရွယ်တူတွေ ရှိကြသေးရဲ့လား။ တို့တစ်တွေ တံတားကြီးကို တာဝန်ယူခဲ့တဲ့ လုံခြုံရေးတာဝန်ထမ်းဆောင်ခဲ့ဖူးခဲ့တဲ့သူတွေ ဒီစာကိုဖတ်မိကြရင်ဆိုတဲ့ တံတားလုံခြုံရေးကို တာဝန်ယူခဲ့တဲ့ စစ်ပြန်စစ်မှုထမ်းဟောင်းကြီးရဲ့စကားဟာ လွမ်းဆွတ်ဖွယ်ဖြစ်ပါတယ်။

နိဂုံးချုပ်ချိန်ရောက်ပြီ

တပ်မတော်သားတွေဟာ အမိမြန်မာနိုင်ငံတော်အတွင်း တောတောင်တွေထဲမှာ နိုင်ငံနဲ့ ပြည်သူအကျိုးအတွက် ဘဝကို ရင်းနှီးပေးဆပ်ပြီး ပျော်ရွှင်စွာ ဖြတ်သန်းခဲ့ကြပါတယ်။ သူတို့တွေအနက် ဂုတ်ထိပ်တံတားကြီးရဲ့ လုံခြုံရေးတာဝန်ထမ်းဆောင်ခဲ့ကြတဲ့ တပ်မတော်သားတွေ၊ လုံခြုံရေးတပ်ဖွဲ့ဝင်တွေဟာ ခက်ခဲကြမ်းတမ်းစွာဖြတ်သန်းခဲ့ကြရတာကို တွေ့မြင်ကြရမှာဖြစ်ပါတယ်။ ပြည်သူတွေ လွယ်ကူစွာ ဖြတ်သန်းသွားလာနိုင်အောင် ခက်ခက်ခဲခဲ ရင်းနှီးတည်ဆောက်ပေးခဲ့ကြတဲ့ တံတားတည်ဆောက်သူတွေ၊ တံတားကြီးလုံခြုံရေးအတွက် ကာကွယ်စောင့်ရှောက်ပေးခဲ့ကြတဲ့ တပ်မတော်သားတွေရဲ့ ပေးဆပ်မှုတွေဟာ ကြီးမားလှပါတယ်။ ဆင်ခြင်တုံတရားမရှိတဲ့ အကြမ်းဖက်သောင်းကျန်းသူတွေဟာ အလွယ်တကူ ဖျက်ဆီးလိုက်ကြပါတယ်။ တိုင်းပြည်အတွက် တည်ဆောက်ထားရတဲ့ အဆောက်အအုံတွေကို ဖျက်ဆီးတဲ့ အကြမ်းဖက်သောင်းကျန်းသူတွေ လွတ်လပ်ရေးရပြီးကတည်းက ယနေ့အချိန်အထိ ရှိနေဆဲဖြစ်ပါတယ်။ သမိုင်းဝင်တံတားကြီး မပျက်စီးအောင်၊ အရှည်တည်တံ့အောင် ထိန်းသိမ်းကာကွယ်စောင့်ရှောက်ပေးနေတဲ့ တပ်မတော်သားတွေ၊ လုံခြုံရေးတပ်ဖွဲ့ဝင်တွေကို လေးစားဂုဏ်ပြုလိုက်ရပါတယ်။ ပြည်သူတွေ ပျော်ရွှင်ချမ်းမြေ့အောင် ဆောင်ကြဉ်းပေးတဲ့ ကမ္ဘာကျော်သမိုင်းဝင် ဂုတ်ထိပ်တံတားကြီး ပျက်စီးအောင် ဖျက်ဆီးလိုက်ကြတဲ့ သောင်းကျန်းသူတွေ နိဂုံးချုပ်ချိန်ရောက်ပြီလို့ ဆိုချင်ပါတယ်။ ။

> မြန်မာနိုင်ငံ လွတ်လပ်ရေးရပြီးခေတ်မှာ တံတားကြီးကို နိုင်ငံခြားကုမ္ပဏီတွေငှားရမ်းပြီး ပြုပြင်ဖို့ စီစဉ်ခဲ့ပေမယ့်လည်း အဲဒီကုမ္ပဏီတွေက တင်ဒါတင်သွင်းတဲ့ အဖိုးနှုန်းဟာ များပြားလှတာကြောင့် မြန်မာနိုင်ငံ မီးရထားဌာနကပဲ ဦးစီးပြီး ပြင်ဆင်ခဲ့ပါတယ်။ အဲဒီပြင်ဆင်တဲ့လုပ်ငန်းတွေကို ၁၉၄၈ ခုနှစ် မေလက စတင်ခဲ့ပေမယ့် ပစ္စည်းရှားပါးပြီး လမ်းပန်းဆက်သွယ်ရေးခက်ခဲတာကြောင့် ၁၉၅၁ ခုနှစ် ဩဂုတ်လအတွင်းမှသာ ပြင်ဆင်ပြီးစီးခဲ့ပါတယ်။ ပြန်လည်ပြုပြင်တည်ဆောက်ရတဲ့ ငွေကြေးကုန်ကျစရိတ်ဟာ အဲဒီခေတ်က ငွေကျပ် ၃၂ သိန်းခန့် ကုန်ကျပါတယ်။ ဒီတံတားကြီးကို တည်ဆောက်တဲ့ နည်းပညာအဆင့်မြင့်မားမှုနဲ့ သဘာဝပတ်ဝန်းကျင်အလှအပတို့ကြောင့် ခေတ်အဆက်ဆက် ထင်ရှားကျော်ကြားလာတဲ့ တံတားကြီးဖြစ်ပြီး ကမ္ဘာ့အံ့ဖွယ်စာရင်းတွေမှာ ပါဝင်ခဲ့ပါတယ်။ ယနေ့ထိတိုင် မြန်မာပြည်ရဲ့ အမြင့်ဆုံးတံတား၊ ကမ္ဘာ့အကြီးဆုံး မီးရထားသံလမ်းတံတား (မြင်းခုံတံတား)လို့ မှတ်ကျောက်တင်ဆဲဖြစ်

လျှပ်စစ်သုံးယာဉ်များ ရန်ကုန်ဆိပ်ကမ်းသို့ ရောက်ရှိ

နေပြည်တော် ဩဂုတ် ၂၇

အမျိုးသားအဆင့် လျှပ်စစ်သုံးယာဉ်နှင့် ဆက်စပ်လုပ်ငန်းများ ဖွံ့ဖြိုးတိုးတက်ရေးဦးဆောင်ကော်မတီ၏ ခွင့်ပြုချက်ဖြင့် Premier Automotive Co., Ltd. မှ တင်သွင်းလာသော တရုတ်နိုင်ငံထုတ် Zeekr 7X အမျိုးအစား လျှပ်စစ်သုံးယာဉ်များ၊ Earth Renewable Energy Co., Ltd. မှ တင်သွင်းလာသော တရုတ်နိုင်ငံထုတ် BYD E2 အမျိုးအစား လျှပ်စစ်သုံးယာဉ်များ၊ Shwe Thway Co., Ltd. မှ တင်သွင်းလာသောတရုတ်နိုင်ငံထုတ် GAC Toyota bZ3X ၊ BYD Sealion 07 နှင့် BYD Song L အမျိုးအစား လျှပ်စစ်သုံးယာဉ်များ၊ Star Capital Co., Ltd. မှ တင်သွင်းလာသော တရုတ်နိုင်ငံထုတ် GAC Toyota bZ4X အမျိုးအစား လျှပ်စစ်သုံးယာဉ်များသည် ရန်ကုန်ဆိပ်ကမ်းသို့ ရောက်ရှိလာသဖြင့် ယနေ့တွင်လုပ်ထုံးလုပ်နည်းနှင့်အညီ ထုတ်ယူခွင့်ပြုခဲ့ကြောင်း သိရသည်။ **သတင်းစဉ်**

နတ်တလင်းမြို့နယ်၌ ကျေးလက်လမ်းလုပ်ငန်း အကောင်အထည်ဖော်ဆောင်ရွက်မှု ကြည့်ရှုစစ်ဆေး

နတ်တလင်း ဩဂုတ် ၂၇

ပဲခူးတိုင်းဒေသကြီး နတ်တလင်းမြို့နယ်၌ ၂၀၂၅-၂၀၂၆ ဘဏ္ဍာနှစ် တိုင်းဒေသကြီး ငွေလုံးငွေရင်း ရန်ပုံငွေဖြင့် ဆောင်ရွက်လျက်ရှိသည့် ကျေးလက်လမ်းလုပ်ငန်း အကောင်အထည်ဖော် ဆောင်ရွက်နေမှုကို ယမန်နေ့နံနက်ပိုင်းတွင် တာဝန်ရှိသူများက ကွင်းဆင်းကြည့်ရှုစစ်ဆေးသည်။

ထိုသို့ ကွင်းဆင်းကြည့်ရှုစစ်ဆေးရာတွင် ကျေးလက်လမ်းဖွံ့ဖြိုးရေးဦးစီးဌာန သာယာဝတီခရိုင်မှ လက်ထောက်ညွှန်ကြားရေးမှူး (မြို့ပြ) ဦးသန်းမြတ်စိုး၊ အငယ်တန်း အင်ဂျင်နီယာ-၁ (မြို့ပြ) ဦးရန်အောင်တို့က ရွှေရတီအောင်ကုမ္ပဏီက ဆောင်ရွက်လျက်ရှိသည့် ကျွန်းကလေး-ဘွတ်တော- ရင်းတိုက်စမ်း-ညောင်ဝိုင်းလမ်း မြေနီကျောက်စရစ်ခင်းခြင်း လုပ်ငန်း အကောင်အထည်ဖော် ဆောင်ရွက်နေမှုများကို ကွင်းဆင်းကြည့်ရှုစစ်ဆေးခဲ့ပြီး လုပ်ငန်းများ အချိန်မီပြီးစီးအောင် ဆောင်ရွက်ရေးနှင့် QC စစ်ဆေးခြင်းလုပ်ငန်းများကို စနစ်တကျစစ်ဆေး ဆောင်ရွက်ရန် မှာကြားခဲ့ကြောင်း သိရသည်။ **မြို့နယ်(ပြန်/ဆက်)**

ဆည်တမံများ၏ ကြံ့ခိုင်မှုနှင့် ဆက်စပ်ရေအားအဆောက်အအုံများ စစ်ဆေး၊ တမံများ၏ ဘေးကင်းလုံခြုံရေးအတွက် စိုးရိမ်ဖွယ်မရှိ

နေပြည်တော် ဩဂုတ် ၂၇

စိုက်ပျိုးရေး၊ မွေးမြူရေးနှင့် ဆည်မြောင်း ဝန်ကြီးဌာနက တာဝန်ယူထိန်းသိမ်းလျက်ရှိသည့် နေပြည်တော် ကောင်စီနယ်မြေအတွင်းရှိ ဆည်တမံများ၏ ကြံ့ခိုင်မှုနှင့် ဆက်စပ်ရေအား အဆောက်အအုံများအား စဉ်ဆက်မပြတ် စောင့်ကြည့်စစ်ဆေးခြင်းကို အရေးပေါ် အခြေအနေကြိုတင် စီမံခန့်ခွဲမှု စီမံချက် (Emergency Preparedness Plan –EPP)ပါ လုပ်ငန်းစဉ်များအတိုင်း စနစ်တကျ ဆောင်ရွက်လျက်ရှိပြီး ဆည်တမံဆိုင်ရာ ကျွမ်းကျင်သူပညာရှင်များ၏ စစ်ဆေးအတည်ပြုချက်များအရ တမံများ၏ ဘေးကင်းလုံခြုံရေးအတွက် စိုးရိမ်ဖွယ်မရှိကြောင်း သိရသည်။

ငလိုက်ရေလှောင်တမံ ကန်ရေပြည့်အမှတ်ရောက်ရှိရန် တစ်ပေခွဲခန့် လိုအပ်နေမှုနှင့် ရေပိုလွှဲမှ ရေကျော်စီးဆင်းမှုမရှိသေးသည့် အခြေအနေအား ကြည့်ရှုစစ်ဆေးစဉ်။

ကြည့်ရှုစစ်ဆေး

ပြည်ထောင်စု ဝန်ကြီး ဦးမင်းနောင်သည် ဒုတိယဝန်ကြီး ဦးဗိုလ်ဗိုလ်ကျော်၊ တာဝန်ရှိသူများနှင့်အတူ ယနေ့မွန်းလွဲပိုင်းတွင် နေပြည်တော် ဇေယျာသီရိမြို့နယ် ရေဆင်းကျေးရွာအနီးရှိ ရေဆင်း ရေလှောင်တမံသို့ သွားရောက်၍ ဝင်ရေသိုလှောင်ထားရှိမှုနှင့် တမံထိန်းသိမ်းစောင့်ရှောက်ရေး လုပ်ငန်းများကို ကြည့်ရှုစစ်ဆေးသည်။ ရေဆင်းရေလှောင်တမံအနေဖြင့် လက်ရှိအချိန်တွင် ကန်ရေပြည့်နီးပါး သိုလှောင်ထားရှိပြီး ရေဝေရေလဲဧရိယာအတွင်း အဆက်မပြတ် မိုးရွာသွန်းနေသဖြင့် ပုံမှန်ထိန်းသိမ်းမှုအဖြစ် ရေထိန်းမျှော်စင်မှ ရေဆင်းမြောင်း အတွင်းသို့ ရေထုတ်လွှတ် လျှော့ချခြင်းသာရှိပြီး ရေပိုလွှဲမှ ရေကျော်ကျခြင်း မရှိသေးကြောင်း သိရသည်။

အလားတူ ပြည်ထောင်စု ဝန်ကြီးနှင့်အဖွဲ့သည် ပေါင်းလောင်း ရေလှောင်တမံသို့ ရောက်ရှိစစ်ဆေးကြရာ တာဝန်ရှိသူများက အထက်ပေါင်းလောင်းတမံ ရေပိုလွှဲမှ ရေထုတ်လွှတ်နေမှု၊ ရေဝေရေလဲဒေသအတွင်း မိုးရွာသွန်းမှုနှင့် စီးဝင်ရေပမာဏ၊ နောက်မိုးဆက်လက်ရွာသွန်းနိုင်မှုနှင့် ရေပိုလွှဲမှ စီးထွက်သည့် ရေပမာဏတို့ကို ရှင်းလင်းတင်ပြရာ ပြည်ထောင်စုဝန်ကြီးက လက်ရှိရေသိုလှောင်ထားရှိမှု ပမာဏအရ တမံကြံ့ခိုင်မှုနှင့် ဘေးကင်းလုံခြုံမှုကို စိုးရိမ်ဖွယ်မရှိသော်လည်း သတ်မှတ်ထားသည့် စောင့်ကြည့်ထိန်းသိမ်းရေး လုပ်ငန်းများကို ကြပ်ကြပ်မတ်မတ် ဆောင်ရွက်ရန်နှင့် EPP ပါ လုပ်ငန်းစဉ်များအတိုင်း တိတိကျကျ လိုက်နာဆောင်ရွက်ကြရန် တာဝန်ရှိသူများကို ဆွေးနွေးမှာကြားသည်။

ယနေ့နံနက်ပိုင်းတိုင်းထွာချက်များအရ ပေါင်းလောင်းရေလှောင်တမံတွင် မိုးရေချိန် ၃ ဒသမ ၅ လက်မခန့်ရွာသွန်းခဲ့ပြီး အထက်ပေါင်းလောင်းတမံနှင့် ရေဝေရေလဲဒေသများမှ စီးဝင်ရေများကြောင့် ပေါင်းလောင်းရေလှောင်တမံ၏ ရေပိုလွှဲမှ ငါးပေခွဲခန့် ရေကျော်ကျလျက်ရှိကာ အဆိုပါ စီးဆင်းရေများသည် ပေါင်းလောင်းမြစ်နှင့် တစ်ဆက်တည်းဖြစ်သော စစ်တောင်းမြစ်အတွင်း စီးဆင်းလျက်ရှိခြင်းကြောင့် ဒေသအတွင်း ရေကြီးရေလျှံမှုဖြစ်ပေါ်ရန် မရှိကြောင်းနှင့် နေပြည်တော် ကောင်စီနယ်မြေအတွင်း လက်ရှိဖြစ်ပေါ်နေသော ရေကြီးရေလျှံမှုများသည် မိုးအဆက်မပြတ်ရွာသွန်းနေခြင်းကြောင့် ဒေသအတွင်းရှိ လျှိုမြောင်များမှ စီးဆင်းလာခြင်းဖြစ်ပြီး ယာယီရေကြီးရေလျှံမှုမျှသာဖြစ်သည်။

ညှိနှိုင်းဆောင်ရွက်

ထိုမှတစ်ဆင့် ပြည်ထောင်စု ဝန်ကြီးနှင့်အဖွဲ့သည် ဥတ္တရသီရိမြို့နယ် ကျွဲရှင်းရွာအနီးရှိ ငလိုက်ရေလှောင်တမံသို့ ရောက်ရှိပြီး ယခုနှစ် မိုးရာသီတွင် ဆည်တမံများ ရေပြည့်သိုလှောင်နိုင်မှုအရ လာမည့် ဆောင်းသီးနှံနှင့် နွေသီးနှံများစိုက်ပျိုးခြင်းအတွက် ဧရိယာအလိုက် စိုက်ပျိုးမည့်သီးနှံ၊ ရေလိုအပ်ချက်စသည့် ရေပေးဝေမှုလုပ်ငန်းများ စနစ်တကျ စီမံနိုင်ရေးကို သက်ဆိုင်ရာဌာနများနှင့် ကြိုတင်ညှိနှိုင်းဆောင်ရွက်ကြရန် ဆွေးနွေးမှာကြားသည်။

ထို့တူ နံနက်ပိုင်းကလည်း ဒုတိယဝန်ကြီး ဦးဗိုလ်ဗိုလ်ကျော်နှင့် တာဝန်ရှိသူများသည် နေပြည်တော် တပ်ကုန်းမြို့နယ် ကင်းသာရေထိန်းတမံသို့ သွားရောက်၍ ရေဆင်းဧရိယာအတွင်း မိုးသည်းထန်စွာရွာသွန်းခဲ့သဖြင့် တမံအတွင်းသို့ စီးဝင်ရေများပြားစွာ ဝင်ရောက်ခဲ့မှု၊ တမံဘေးကင်းလုံခြုံရေးအတွက် ကြိုတင်ကာကွယ်ရေးလုပ်ငန်းများ ဆောင်ရွက်နေမှုတို့ကို ကြည့်ရှုစစ်ဆေးသည်။

အလားတူ ဆင်သေရေလွှဲဆည်သို့သွားရောက်ပြီး ယာယီရေတားတမံ မကျိုးပေါက်စေရေး၊ သဲထုတ်ရေတံခါးများမှ ရေထုတ်လွှတ်မှု၊ ရေသောက်စနစ်အတွင်းရှိ ရေပေးမြောင်းနှင့် ရေပေးအဆောက်အအုံများ ရေကြီးရေလျှံမှုကြောင့် ထိခိုက်မှုလျော့ပါး သက်သာစေရေးအတွက်ကြိုတင်ကာကွယ်ရေး လုပ်ငန်းများ ဆောင်ရွက်နေမှုတို့ကို ကြည့်ရှုစစ်ဆေးခဲ့ကြောင်း သိရသည်။

သတင်းစဉ်

နေပြည်တော်ကောင်စီဥက္ကဋ္ဌ ရန်ကုန်-မန္တလေးလမ်းမကြီး ဇေယျာသီရိမြို့နယ်နှင့် တပ်ကုန်းမြို့နယ်တို့တွင် မိုးသည်းထန်စွာရွာသွန်းမှုကြောင့် ကားလမ်းမပေါ် ရေကျော်နေမှုအခြေအနေ ကြည့်ရှုစစ်ဆေး

နေပြည်တော် ဩဂုတ် ၂၇

ရန်ကုန်-မန္တလေးလမ်းမကြီး ဇေယျာသီရိမြို့နယ် ခေတ်အေးကျေးရွာအနီး မိုးသည်းထန်စွာရွာသွန်းမှုကြောင့် ကားလမ်းမပေါ် ရေကျော်နေမှုအခြေအနေကို ယနေ့နံနက်ပိုင်းတွင် နေပြည်တော်ကောင်စီဥက္ကဋ္ဌ ဦးသန်းထွန်းဦးနှင့် တာဝန်ရှိသူများက သွားရောက်ကြည့်ရှုစစ်ဆေးကြသည်။

ထို့နောက် တပ်ကုန်းမြို့နယ် ကင်းသာရေထိန်းတမံသို့ ရေဝင်ရောက်နေမှု၊ တမံအပေါ် ရေကျော်မှုမရှိစေရေး သဲအိတ်များဖြင့် ကာရံနေမှုနှင့် ရေလွှဲမြောင်းဖောက်လုပ်ထားမှုအခြေအနေကို လှည့်လည်ကြည့်ရှုစစ်ဆေးသည်။

စားသောက်ဖွယ်ရာများ ပေးအပ်

ယင်းနောက် တပ်ကုန်းမြို့နယ် မကျီးပင်ကျေးရွာ ရေဝင်ရောက်နေမှုအခြေအနေကို ကြည့်ရှုစစ်ဆေးပြီး မကျီးပင်ဘုန်းတော်ကြီးကျောင်း၌ ယာယီရေဘေးရှောင်ပြည်သူများနှင့် တွေ့ဆုံအားပေးစကားပြောကြား၍ ကျန်းမာရေးစောင့်ရှောက်ပေးနေမှုကို ကြည့်ရှုကာ စားသောက်ဖွယ်ရာများ ပေးအပ်သည်။

ဆက်လက်၍ ဇေယျာသီရိမြို့နယ် ခုတင်(၅၀) ဆံ့ ပြည်သူ့ဆေးရုံ၌ နေပြည်တော်ကောင်စီ၏ ဦးဆောင်မှုဖြင့် နေပြည်တော် ပြည်သူ့ကျန်းမာရေး/ကုသရေးဦးစီးဌာန၊ နေပြည်တော်အမျိုးသမီးရေးရာအဖွဲ့နှင့် နေပြည်တော် မိခင်နှင့် ကလေးစောင့်ရှောက်မှုကြီးကြပ်ရေးအဖွဲ့တို့ ပူးပေါင်း၍ သွားနှင့်ခံတွင်းအထူးကုဆေးရုံမှ အထူးကုဆရာဝန်ကြီးများက နှုတ်ခမ်းကွဲနှင့် အာခေါင်ကွဲ ကလေးများအား ခွဲစိတ်ကုသပေးနေမှုကို လှည့်လည်ကြည့်ရှုအားပေးပြီး ဆေးကုသမှုခံယူသည့် ကလေးငယ်များအား လက်ဆောင်ပစ္စည်းနှင့် စားသောက်ဖွယ်ရာများ ပေးအပ်၍ ခွဲစိတ်ကုသပေးသည့် သွားနှင့်ခံတွင်း အထူးကု ဆရာဝန်ကြီးများအဖွဲ့အား ချီးမြှင့်ငွေနှင့် ဂုဏ်ပြုသစ်သီးခြင်းတို့ကို ပေးအပ်ကာ ဆေးရုံအတွင်း Modular House ဖြင့် အရေးပေါ်ကယ်ဆယ်ရေးအတွက် ဆေးဝါးများ၊ စားသောက်ဖွယ်ရာများ စုစည်းသိုလှောင်ထားရှိမှုကို ကြည့်ရှုစစ်ဆေးသည်။

ယင်းနောက် ဇမ္ဗူသီရိမြို့နယ် ဗဟိုမီးသတ်စခန်း၌ သဘာဝဘေး ရှာဖွေကယ်ဆယ်နိုင်ရေးအတွက် စုဖွဲ့ထားသည့် တပ်ဖွဲ့ဝင်များနှင့် သွားရောက်တွေ့ဆုံပြီး သဘာဝဘေးဖြစ်ပွားမှုကို အမြန်ဆုံးသတင်းရရှိအောင် ဆောင်ရွက်ရေး၊ ယခင်ဖြစ်ပွားခဲ့သည့် သဘာဝဘေးဖြစ်စဉ်များ၊ အတွေ့အကြုံများအပေါ် သုံးသပ်ပြီး ကြိုတင်တွက်ဆပြင်ဆင်ထားရှိရေးတို့ကို မှာကြား၍သဘာဝဘေးရှာဖွေကူညီကယ်ဆယ်နိုင်ရေးအတွက် စုဖွဲ့ပြင်ဆင်ထားသည့် စက်ပစ္စည်းများ၊ စက်လှေများ၊ ယာဉ်များအား လှည့်လည်ကြည့်ရှုစစ်ဆေးကာ ပုဗ္ဗသီရိမြို့နယ် သဘာဝဘေးစီမံခန့်ခွဲရေးအဖွဲ့က သဘာဝဘေးကူညီကယ်ဆယ်နိုင်ရေးအတွက် စုဖွဲ့ထားသည့် တပ်ဖွဲ့ဝင်များနှင့် သွားရောက်တွေ့ဆုံကာ လိုအပ်သည်များ မှာကြားသည်။

ဆက်လက်၍ အေးမြင့်သာယာတံတားတွင် ဆင်သေချောင်းရေစီးဆင်းမှုအခြေအနေ၊ ပင်လောင်းလမ်းဆုံတွင် ကားလမ်းပေါ်ရေကျော်နေမှု အခြေအနေ၊ ရန်ကုန်-မန္တလေး ပြည်ထောင်စုလမ်းမကြီးဘေး လမ်းဘေးရေမြောင်းများတွင် ရေစီးဆင်းမှုအခြေအနေ၊ ကျောက်ချပ်တံတားတွင် ဆင်သေချောင်းရေစီးဆင်းမှုအခြေအနေ၊ ပျဉ်းမနားမြို့နယ် ညောင်ပင်သာ၊ ဈေးကုန်း၊ ဆင်သေလမ်း ရေဝင်ရောက်မှုအခြေအနေတို့ကို လှည့်လည်ကြည့်ရှုစစ်ဆေးခဲ့ကြောင်း သိရသည်။

အောင်မျိုးဝင်း(ဥတ္တရ)

တောင်ငူခရိုင် သဘာဝဘေးအတွင်း ပျက်စီးဆုံးရှုံးသွားသော လမ်းတံတားများအား ကွင်းဆင်းကြည့်ရှုစစ်ဆေး

တောင်ငူ ဩဂုတ် ၂၇

သမဝါယမနှင့် ကျေးလက်ဖွံ့ဖြိုးရေးဝန်ကြီးဌာန ကျေးလက်လမ်းဖွံ့ဖြိုးရေးဦးစီးဌာန(ရုံးချုပ်) နေပြည်တော်မှ အင်ဂျင်နီယာချုပ် ဦးထွန်းဝေသည် တာဝန်ရှိသူများနှင့်အတူ တောင်ငူခရိုင်သဘာဝဘေးအတွင်း ပျက်စီးဆုံးရှုံးသွားသော လမ်းတံတားများကို ယမန်နေ့က ကွင်းဆင်းကြည့်ရှုစစ်ဆေးသည်။

ထိုသို့ စစ်ဆေးရာတွင် ဇွန် ၁၉ ရက်ညက မိုးသည်းထန်စွာရွာသွန်းခဲ့ပြီး ခပေါင်းချောင်း ရေကြီးမှုဖြစ်စဉ်ကြောင့် ဘန့်ဘွေးပင်-မွေရိုးလမ်းရေတိုက်စား၍ လမ်းတာပြတ်ထွက်မှုကို ယာယီပြင်ဆင်ဆောင်ရွက်ထားရှိမှု၊ ရွာပုကုန်း-ကြို့ကုန်းလမ်းပေါ်ရှိ ကျေးရွာက ကိုယ်ထူကိုယ်ထ ဆောင်ရွက်ထားသောတံတား ရေတိုက်စား၍ တံတားတစ်ခြမ်းနိမ့်ကျပျက်စီးခဲ့ခြင်းနှင့် လမ်းခရီးပြတ်တောက်မှုမရှိစေရေး ယာယီပြင်ဆင်ဆောင်ရွက်ထားရှိမှုအခြေအနေကို ကြည့်ရှုစစ်ဆေးသည်။

အဆိုပါတံတားကို ၂၀၂၆-၂၀၂၇ ဘဏ္ဍာနှစ်တွင် သံကူကွန်ကရစ်တံတား ပေ(၃၀ x ၂၀) တည်ဆောက်ရန် လျာထားဆောင်ရွက်မည်ဖြစ်ကြောင်း တာဝန်ရှိသူများက ရှင်းလင်းတင်ပြခဲ့ကြောင်း သိရသည်။

ဇော်ကိုကို(တောင်ငူ)

ပြည်ထောင်စုဝန်ကြီး ဒေါက်တာစိုးဝင်း တပ်ကုန်းမြို့နယ်အတွင်းရှိ ရေကြီးရေလျှံဖြစ်ပွားသောနေရာများ ကွင်းဆင်းထောက်ပံ့

နေပြည်တော် ဩဂုတ် ၂၇

လူမှုဝန်ထမ်း၊ ကယ်ဆယ်ရေးနှင့် ပြန်လည်နေရာချထားရေးဝန်ကြီးဌာန ပြည်ထောင်စုဝန်ကြီး ဒေါက်တာစိုးဝင်းသည် နေပြည်တော်ကောင်စီဝင် ဗိုလ်မှူးကြီးရဲမိုးနှင့် ဦးဇေယျာလင်း၊ တာဝန်ရှိသူများနှင့်အတူ ယနေ့ နံနက်ပိုင်းတွင် မိုးရွာသွန်းမှုများပြား၍ နေပြည်တော် တပ်ကုန်းမြို့နယ်အတွင်းရှိ မကျီးပင်ကျေးရွာ၌ ရေကြီးရေလျှံဖြစ်ပွားမှုအခြေအနေကို ကွင်းဆင်းကြည့်ရှုစစ်ဆေးသည်။

ထိုသို့ ကြည့်ရှုစဉ် ရေဘေးသင့်ပြည်သူများအတွက် ဆန်ရိက္ခာဖိုးငွေနှင့် သောက်သုံးရေသန့်၊ ခေါက်ဆွဲခြောက်များကို ထောက်ပံ့ပေးအပ်ပြီး တွေ့ဆုံအားပေးစကား ပြောကြားသည်။

ထို့နောက် ပြည်ထောင်စုဝန်ကြီးသည် တပ်ကုန်းမြို့နယ် မကျီးပင်ကျေးရွာ၊ အနော်ရထာရပ်ကွက်၊ နဝင်းချောင်းတံတားနှင့် ကင်းသာတံတား ရေစီးဆင်းမှုအခြေအနေကို ကြည့်ရှုသည်။

ယင်းနောက် စိုက်ပျိုးရေးသုတေသနဦးစီးဌာန နဝရတ်ခန်းမ၌ စိုက်ပျိုးရေး၊ မွေးမြူရေးနှင့် ဆည်မြောင်းဝန်ကြီးဌာနနှင့် လူမှုဝန်ထမ်း၊ ကယ်ဆယ်ရေးနှင့် ပြန်လည်နေရာချထားရေးဝန်ကြီးဌာနတို့ ပူးပေါင်းဆောင်ရွက်သည့် စိုက်ပျိုးရေး၊ မွေးမြူရေး၊ ဆည်မြောင်းကဏ္ဍနှင့် သဘာဝဘေးအန္တရာယ်စီမံခန့်ခွဲမှု စကားဝိုင်းဆွေးနွေးပွဲသို့ တက်ရောက်သည်။

ဆွေးနွေးပွဲသို့ စိုက်ပျိုးရေး၊ မွေးမြူရေးနှင့် ဆည်မြောင်းဝန်ကြီးဌာန ဒုတိယဝန်ကြီး ဒေါက်တာတင်ထွဋ်၊ အမြဲတမ်းအတွင်းဝန်နှင့် တာဝန်ရှိသူများလည်း တက်ရောက်ကြသည်။

ဆွေးနွေးပွဲတွင် ပြည်ထောင်စုဝန်ကြီးက ဘေးအန္တရာယ်များကြောင့် ထိခိုက်ဆုံးရှုံးနိုင်ခြေလျှော့ချရေးအစီအမံများကို ပိုမိုဂရုပြု ထည့်သွင်းဆောင်ရွက်ရန် ကမ္ဘာ့နိုင်ငံအားလုံးက အရှိန်အဟုန်မြှင့်တင်ဆောင်ရွက်နေကြသည်ဖြစ်ရာ မိမိတို့နိုင်ငံတွင် အလားတူ လိုက်ပါဆောင်ရွက်နေမှုများ၊ ဆောင်ရွက်ရန်ရှိသည်များကို ဝိုင်းဝန်းဆွေးနွေးကြစေလိုကြောင်း ပြောကြားသည်။

ဆက်လက်၍ ပြည်ထောင်စုဝန်ကြီးသည် နေပြည်တော်ကောင်စီနယ်မြေ ပျဉ်းမနားမြို့နယ် ကူးတို့ဆိပ်အုပ်စု ကြို့တန်း၊ အင်းသာကျေးရွာ၊ သာယာစုကျေးရွာတို့တွင် ပေါင်းလောင်းမြစ်ရေမြင့်တက်လာမှုကြောင့် ရွှေတောင်တန်းတောရ အလိုတော်ပြည့်ဘုန်းတော်ကြီးကျောင်းသို့ ပြည်သူများ ရွှေ့ပြောင်းနေထိုင်ရန် ပြင်ဆင်နေမှု၊ ကျေးရွာများအတွင်းသို့ မြစ်ရေ ဝင်ရောက်နေမှုတို့ကို ကြည့်ရှုပြီး လိုအပ်သည်များ ဖြည့်ဆည်းဆောင်ရွက်ပေးသည်။

ထို့နောက် ပြည်ထောင်စုဝန်ကြီးသည် တတိယအကြိမ်မြောက် အာဆီယံလူမှုဝန်ထမ်းနှင့် ဖွံ့ဖြိုးတိုးတက်ရေးဆိုင်ရာ ထူးချွန်ဆုများ (3rd ASEAN Outstanding Social Welfare and Development Award–AOSWADA) ပေးအပ်ပွဲသို့ တက်ရောက်သည်။

မြန်မာနိုင်ငံက အိမ်ရှင်အဖြစ် (၁၂)ကြိမ်မြောက် အာဆီယံ လူမှုဝန်ထမ်းနှင့် ဖွံ့ဖြိုးတိုးတက်ရေးဆိုင်ရာ ဝန်ကြီးများအဆင့် အစည်းအဝေးနှင့် ဆက်စပ်အစည်းအဝေးများကို အာဆီယံနိုင်ငံများနှင့် ဗီဒီယိုကွန်ဖရင့်စနစ်ဖြင့် ဩဂုတ် ၂၆ ရက်မှ ၂၉ ရက်အထိ နေပြည်တော် M–Gallery Hotel ၌ ကျင်းပလျက်ရှိပြီး ယနေ့တွင် တတိယအကြိမ်မြောက် အာဆီယံလူမှုဝန်ထမ်းနှင့် ဖွံ့ဖြိုးတိုးတက်ရေးဆိုင်ရာ ထူးချွန်ဆုများ (3rd ASEAN Outstanding Social Welfare and Development Award–AOSWADA) ကို ပေးအပ်ခြင်းဖြစ်သည်။

အဆိုပါဆုသည် အာဆီယံနိုင်ငံများရှိ ကလေးသူငယ်များ၊ အမျိုးသမီးများ၊ သက်ကြီးရွယ်အိုများ၊ မသန်စွမ်းသူများအရေး ဆောင်ရွက်နေသော အစိုးရမဟုတ်သော အဖွဲ့အစည်းများနှင့် ပုဂ္ဂလိကကဏ္ဍရှိအဖွဲ့အစည်းများကိုပေးအပ်ချီးမြှင့်ခြင်းဖြစ်ပြီး အာဆီယံနိုင်ငံများက အွန်လိုင်းဖြင့်လည်းကောင်း၊ မြန်မာနိုင်ငံမှ အဖွဲ့အစည်းများက လူကိုယ်တိုင်ဖြင့် လည်းကောင်း တက်ရောက်ကြသည်။

ဆုပေးပွဲတွင် အာဆီယံလူမှုဝန်ထမ်းနှင့် ဖွံ့ဖြိုးတိုးတက်ရေးဆိုင်ရာ ဝန်ကြီးများအဆင့် အစည်းအဝေး အလှည့်ကျဥက္ကဋ္ဌ ပြည်ထောင်စုဝန်ကြီးက အမှာစကားပြောကြားပြီး မြန်မာနိုင်ငံမှ ဆုရရှိသူများအား ဆုများ ပေးအပ်ချီးမြှင့်သည်။

ယနေ့ကျင်းပသည့်တတိယကြိမ်မြောက် အာဆီယံလူမှုဝန်ထမ်းနှင့် ဖွံ့ဖြိုးတိုးတက်ရေးဆိုင်ရာ ထူးချွန်ဆုများကို အာဆီယံနိုင်ငံ ရှစ်နိုင်ငံမှ အဖွဲ့အစည်း ၁၆ ခုအား ချီးမြှင့်ခဲ့ပြီး မြန်မာနိုင်ငံမှ AGE Myanmar နှင့် Myanmar Creative University–Myanmar Creative International College (MCU–MCI) တို့က ရရှိကြကြောင်း သိရသည်။

သတင်းစဉ်

☆ **ကျောဖုံးမှ**

ထိုသို့ ဖြစ်ပေါ်လျက်ရှိရာ ပြည်ထောင်စုနယ်မြေ နေပြည်တော်ရှိ ဇေယျာသီရိမြို့နယ် ရန်ကုန်–မန္တလေး ကားလမ်းဟောင်း ပင်လောင်းလမ်းဆုံအနီး ကားလမ်းမပေါ်နှင့် ပျဉ်းမနားမြို့နယ် ကြို့တန်းကျေးရွာ၊ အင်းသာကျေးရွာ၊ သာယာစုကျေးရွာတို့၌ ရေကြီးရေလျှံမှုများနှင့် ရေကျော်မှုများ ဖြစ်ပေါ်လျက်ရှိသည့်အတွက် နယ်မြေခံတပ်မတော်သားများ၊ မြန်မာနိုင်ငံရဲတပ်ဖွဲ့ဝင်များ၊ မီးသတ်တပ်ဖွဲ့ဝင်များ၊ ကြက်ခြေနီတပ်ဖွဲ့ဝင်များ၊ ပြည်သူ့လုံခြုံရေးနှင့်အကြမ်းဖက်နှိမ်နင်းရေးအဖွဲ့ဝင်များက ပြည်သူများ ဘေးအန္တရာယ်မရှိစေရန်၊ သွားလာမှု အခက်အခဲမရှိစေရန်နှင့် အဆင်ပြေချောမွေ့စေရန် ဝိုင်းဝန်းကူညီဆောင်ရွက်ပေးသည်။

ကူညီကယ်ဆယ်ရေးအဖွဲ့များက ဇေယျာသီရိမြို့နယ် ရန်ကုန် – မန္တလေး လမ်းဟောင်း ပင်လောင်းလမ်းဆုံအနီး၌ ကူညီကယ်ဆယ်ရေးလုပ်ငန်းများ ဆောင်ရွက်နေစဉ်။

ထို့ပြင် ကျန်းမာရေးနှင့် ဆေးအကာအကွယ်ပေးရေးအဖွဲ့များ၊ ကူညီကယ်ဆယ်ရေးအဖွဲ့များနှင့် လူမှုရေးအသင်းအဖွဲ့များက လူနာတင်ယာဉ်များ၊ ဆေးဝါးပစ္စည်းများ၊ စက်လှေများ၊ ကူညီကယ်ဆယ်ရေး ပစ္စည်းများဖြင့် လိုအပ်သည့် ကူညီကယ်ဆယ်ရေးလုပ်ငန်းများကို အချိန်နှင့်တစ်ပြေးညီ ဆောင်ရွက်နိုင်ရေးအတွက် အသင့်စုဖွဲ့ပြင်ဆင်ထားကြောင်း သိရသည်။

သတင်းစဉ်

လေပွေလှိုင်းအခြေအနေ

နေပြည်တော် ဩဂုတ် ၂၇

ယနေ့ညနေ ၅ နာရီခွဲတိုင်းထွာချက်များအရ မြန်မာနိုင်ငံ နေပြည်တော်၊ မန္တလေးတိုင်းဒေသကြီး၊ စစ်ကိုင်းတိုင်းဒေသကြီး၊ မကွေးတိုင်းဒေသကြီးတို့ကို ဖြတ်ကျော်ခဲ့သော လေပွေလှိုင်းသည် အနောက်ဘက်သို့ ဆက်လက်ရွေ့လျားခဲ့ပြီး အားလျော့သွားခဲ့သည်။ လေပွေလှိုင်း၏ အကြွင်းအကျန်တိမ်တိုက်များသည် ချင်းပြည်နယ်၊ ရခိုင်ပြည်နယ်၊ စစ်ကိုင်းတိုင်းဒေသကြီးအောက်ပိုင်း၊ မကွေးတိုင်းဒေသကြီး၊ မန္တလေးတိုင်းဒေသကြီးနှင့် ရှမ်းပြည်နယ်တို့တွင် မုတ်သုံလေဖိအားနည်း မြောင်းတန်းအဖြစ် သွယ်တန်းလျက်ရှိသည်။

မိုး/ဇလ

ပြည့်ဝဆီများကို
တတ်နိုင်သမျှ လျှော့စား၍ အသွင်ပြောင်းဆီများ
စားသုံးခြင်းကို လုံးဝရှောင်ကြဉ်ကြပါစို့

၂၀၂၅ ခုနှစ် မိုးနှောင်းကာလအတွက် မိုးလေဝသနှင့်ဇလဗေဒခန့်မှန်းချက်

နေပြည်တော် ဩဂုတ် ၂၇

၂၀၂၅ ခုနှစ် မိုးနှောင်းကာလသတ်မှတ်ခြင်း

၂၀၂၅ ခုနှစ် မိုးနှောင်းကာလသည် ၂၀၂၅ ခုနှစ် စက်တင်ဘာ ၁ ရက်(မြန်မာသက္ကရာဇ် ၁၃၈၇ ခုနှစ်၊ တော်သလင်းလဆန်း ၁၀ ရက်) မှစ၍ အနောက်တောင်မုတ်သုံလေ မြန်မာနိုင်ငံတစ်ဝန်းလုံးမှ ပြန်လည်ဆုတ်ခွာသွားသည့်နေ့အထိ ဖြစ်သည်။

မုတ်သုံလေဆုတ်ခွာသည့်အခြေအနေ

အနောက်တောင်မုတ်သုံလေသည် မြန်မာနိုင်ငံအရပ်ရပ်မှ အောက်ပါအတိုင်း ဆုတ်ခွာသွားဖွယ်ရာရှိသည်–

(က) စက်တင်ဘာ ၁၄ ရက်မှ ၁၉ ရက်အတွင်း မြန်မာနိုင်ငံ မြောက်ပိုင်းဒေသများ၊

(ခ) စက်တင်ဘာ ၂၀ ရက်မှ ၂၅ ရက်အတွင်း မြန်မာနိုင်ငံ အလယ်ပိုင်းဒေသများ၊

(ဂ) စက်တင်ဘာ ၂၆ ရက်မှ အောက်တိုဘာ ၁ ရက်အတွင်း မြစ်ဝကျွန်းပေါ်ဒေသများ၊

(ဃ) အောက်တိုဘာ ၂ ရက်မှ ၇ ရက်အတွင်း မြန်မာနိုင်ငံ တောင်ပိုင်းဒေသများ။

ဘင်္ဂလားပင်လယ်အော်အခြေအနေ

ဘင်္ဂလားပင်လယ်အော်တွင် လေဖိအားနည်းရပ်ဝန်း သုံးကြိမ်ဖြစ်ပေါ်နိုင်ပြီး နှစ်ကြိမ်တွင် ပိုမိုအားကောင်းလာကာ မုန်တိုင်းငယ်အဖြစ်သို့ ရောက်ရှိနိုင်သည်။ အနောက်တောင်မုတ်သုံလေသည် ကပ္ပလီပင်လယ်ပြင်နှင့် ဘင်္ဂလားပင်လယ်အော်တို့တွင် အားအနည်းငယ်မှ အားအသင့်အတင့်ရှိနိုင်သည်။

မိုးအခြေအနေ

မိုးရွာသွန်းမှုအခြေအနေမှာ နေပြည်တော်၊ မန္တလေးတိုင်းဒေသကြီး၊ ကယားပြည်နယ်နှင့် ရှမ်းပြည်နယ်(တောင်ပိုင်းနှင့်အရှေ့ပိုင်း)တို့တွင် ရွာသွန်းမြဲထက်ပိုနိုင်ပြီး စစ်ကိုင်းတိုင်းဒေသကြီးအထက်ပိုင်းနှင့် ကချင်ပြည်နယ်တို့တွင် ရွာသွန်းမြဲအောက် လျော့နည်းနိုင်ကာ ရန်ကုန်တိုင်းဒေသကြီး၊ ပဲခူးတိုင်းဒေသကြီး၊ မကွေးတိုင်းဒေသကြီး၊ စစ်ကိုင်းတိုင်းဒေသကြီးအောက်ပိုင်း၊ ဧရာဝတီတိုင်းဒေသကြီး၊ တနင်္သာရီတိုင်းဒေသကြီး၊ ကရင်ပြည်နယ်၊ ချင်းပြည်နယ်၊ မွန်ပြည်နယ်၊ ရခိုင်ပြည်နယ်နှင့် ရှမ်းပြည်နယ်(မြောက်ပိုင်း)တို့တွင် ရွာသွန်းမြဲခန့် မိုးထစ်ချုန်းရွာနိုင်သည်။

မြစ်ရေအခြေအနေ

မိုးနှောင်းကာလ စက်တင်ဘာလနှင့် အောက်တိုဘာလတို့တွင် ဧရာဝတီမြစ်ရေသည် ရွှေကူမြို့၊ ပခုက္ကူမြို့၊ ညောင်ဦးမြို့၊ ဆိပ်သာမြို့၊ ဟင်္သာတမြို့နှင့် ဇလွန်မြို့တို့တွင် တစ်ကြိမ်ခန့်စီ၊ ချင်းတွင်းမြစ်ရေသည် ဟုမ္မလင်းမြို့၊ ဖောင်းပြင်မြို့နှင့် မုံရွာမြို့တို့တွင် တစ်ကြိမ်ခန့်စီ၊ ဒုဋ္ဌဝတီမြစ်ရေသည် မြစ်ငယ်မြို့တွင် တစ်ကြိမ်ခန့်၊ စစ်တောင်းမြစ်ရေသည် တောင်ငူမြို့နှင့် မဒေါက်မြို့တွင် တစ်ကြိမ်ခန့်စီ၊ ရွှေကျင်မြစ်ရေသည် ရွှေကျင်မြို့တွင် တစ်ကြိမ်ခန့်၊ ပဲခူးမြစ်ရေသည် ပဲခူးမြို့တွင် တစ်ကြိမ်ခန့်၊ သံလွင်မြစ်ရေသည် ဘားအံမြို့တွင် တစ်ကြိမ်ခန့်၊ သောင်ရင်းမြစ်ရေသည် မြဝတီမြို့တွင် တစ်ကြိမ်ခန့်၊ ငဝန်မြစ်ရေသည် ငါးသိုင်းချောင်းမြို့နှင့် သာပေါင်းမြို့တို့တွင် တစ်ကြိမ်ခန့်စီ၊ တိုးမြစ်ရေသည် မအူပင်မြို့တွင် တစ်ကြိမ်ခန့်နှင့် ဘီးလင်းမြစ်ရေသည် ဘီးလင်းမြို့တွင် တစ်ကြိမ်ခန့် ယင်းမြို့များ၏ စိုးရိမ်ရေမှတ်အထက်သို့ ကျော်လွန်ရောက်ရှိနိုင်သည်။

မိုး/ဇလ

ပြည်ထောင်စုဝန်ကြီး Jeng Phang နော်တောင် စခန်းဝင်လေ့ကျင့်နေသော အားကစားအဖွဲ့များနှင့် I.S.P.E FC အမျိုးသမီးဘောလုံးအသင်းအား ကြည့်ရှုစစ်ဆေး

ရန်ကုန် ဩဂုတ် ၂၇

မြန်မာနိုင်ငံအိုလံပစ်ကော်မတီဥက္ကဋ္ဌ အားကစားနှင့် လူငယ်ရေးရာဝန်ကြီးဌာနနှင့် ဟိုတယ်နှင့်ခရီးသွားလာရေးဝန်ကြီးဌာန ပြည်ထောင်စုဝန်ကြီး Jeng Phang နော်တောင်သည် တာဝန်ရှိသူများနှင့်အတူ ယနေ့နံနက်ပိုင်းက ရန်ကုန်တိုင်းဒေသကြီး သဃ်န်းကျွန်းမြို့နယ် လူငယ်အားကစားလေ့ကျင့်ရေးစခန်း သုဝဏ္ဏရှိ ပိုက်ကျော်ခြင်းအားကစားရုံ၌ (၃၃)ကြိမ်မြောက် အရှေ့တောင်အာရှအားကစားပြိုင်ပွဲ ဝင်ရောက်ယှဉ်ပြိုင်ရန် စခန်းသွင်းလေ့ကျင့်နေသော ပဏာမလက်ရွေးစင် Kabaddi အားကစားသမားများ လေ့ကျင့်နေမှုကို ကြည့်ရှုစစ်ဆေးပြီး စနစ်တကျပါဝင်ယှဉ်ပြိုင်နိုင်ရန် ခန္ဓာကိုယ်ကြံ့ခိုင်သန်မာမှုရှိစေရန်၊ ယုံကြည်မှုစိတ်ဓာတ်အပြည့်ဖြင့် ကြိုးစားကစားကြရန် မှာကြားသည်။

ထို့နောက် Sports Hotel ၌ AFC Women's Championship League ပြိုင်ပွဲ ဝင်ရောက်ယှဉ်ပြိုင်နေသည့် I.S.P.E FC အမျိုးသမီးဘောလုံးအသင်းနှင့် တွေ့ဆုံ၍ ကျန်းမာရေးဂရုစိုက်ကြရန်နှင့် အောင်မြင်မှုများရရှိပြီး (၃၃)ကြိမ်မြောက် အရှေ့တောင်အာရှအားကစားပြိုင်ပွဲတွင်လည်း ဆက်လက်အောင်မြင်မှုများရရှိအောင် ကြိုးစားကြရန်မှာကြားပြီး အားကစားသမားများ နေ့လယ်စာစားသုံးနေမှုကို ကြည့်ရှုအားပေးသည်။

ယင်းနောက် အမျိုးသားအားကစားပြိုင်ပွဲရုံ(၁) သုဝဏ္ဏရှိ မြန်မာနိုင်ငံ ဘိလိယက်နှင့် စနူကာ လေ့ကျင့်ရေးခန်းမသို့ရောက်ရှိရာ ပြည်ထောင်စုဝန်ကြီးက စခန်းဝင်လေ့ကျင့်နေသော ပဏာမလက်ရွေးစင်ဘိလိယက်နှင့် စနူကာအားကစားသမားများ လက်ရည်စမ်းယှဉ်ပြိုင်ကစားနေမှုကို ကြည့်ရှုအားပေး၍ ဆုများချီးမြှင့်သည်။

ညနေပိုင်းတွင် တာမွေမြို့နယ် ကျိုက္ကဆံဘောလုံးကွင်း(၁)၌ (၃၃)ကြိမ်မြောက် အရှေ့တောင်အာရှအားကစားပြိုင်ပွဲသို့ ဝင်ရောက်ယှဉ်ပြိုင်ရန် စခန်းဝင်လေ့ကျင့်နေသော တာတို/တာလတ် အပြေး၊ မာရသွန်၊ လမ်းလျှောက်၊ လှံတံပစ်၊ သံပြားပစ်၊ သံလုံးပစ် ပဏာမလက်ရွေးစင်အားကစားသမားများ လေ့ကျင့်နေမှုကို ကြည့်ရှုစစ်ဆေးပြီး မြန်မာနိုင်ငံပြေးခုန်ပစ်အဖွဲ့ချုပ်အတွင်းရေးမှူးက စခန်းသွင်းလေ့ကျင့်နေမှု၊ စံချိန်စံနှုန်းရရှိမှု၊ အောင်မြင်မှုရရှိနိုင်မည့် အခြေအနေများကို ဆွေးနွေးတင်ပြရာ ပြည်ထောင်စုဝန်ကြီးက လိုအပ်သည်များ မှာကြားသည်။

ဆက်လက်၍ နပန်းအားကစားလေ့ကျင့်ရေးရုံသို့ ရောက်ရှိပြီး (၃၃)ကြိမ်မြောက် အရှေ့တောင်အာရှအားကစားပြိုင်ပွဲ ဝင်ရောက်ယှဉ်ပြိုင်ရန် စခန်းဝင်လေ့ကျင့်နေသော ပဏာမလက်ရွေးစင် နပန်းအားကစားသမားများ လေ့ကျင့်နေမှုကို ကြည့်ရှုစစ်ဆေးကာ နိုင်ငံခြားနည်းပြငှားရမ်းလေ့ကျင့်နိုင်ရေး၊ ဒိုင်၊ နည်းပြ သင်တန်းဖွင့်လှစ်ရေး မှာကြားသည်။

သတင်းစဉ်

ဒဂုံတက္ကသိုလ်၌ တရားရုံးကဦးဆောင်သော စေ့စပ်ဖြေရှင်းရေးဆိုင်ရာ အသိပညာပေးဆွေးနွေးပွဲ ကျင်းပ

ရန်ကုန် ဩဂုတ် ၂၇

ပြည်ထောင်စုတရားလွှတ်တော်ချုပ်၏ တရားစီရင်ရေးဆိုင်ရာ မဟာဗျူဟာစီမံကိန်း(၂၀၂၃-၂၀၂၇)၊ တတိယနှစ် မဟာဗျူဟာလုပ်ငန်းအစီအစဉ်(၂၀၂၅)၊ မဟာဗျူဟာအစီအစဉ် ၅. ၃. ၁ အရ တရားရုံးကဦးဆောင်သည့် စေ့စပ်ဖြေရှင်းရေးစနစ်အား နယ်ပယ်အသီးသီးမှ ပုဂ္ဂိုလ်များ ကျယ်ကျယ်ပြန့်ပြန့် သိရှိနိုင်ရေးအတွက် ရည်ရွယ်၍ “တရားရုံးကဦးဆောင်သော စေ့စပ်ဖြေရှင်းရေးစနစ်နှင့်စပ်လျဉ်း၍ အသိပညာပေးဟောပြောပွဲ”ကို ယနေ့နံနက် ၉ နာရီခွဲတွင် ဒဂုံတက္ကသိုလ် ဘွဲ့နှင်းသဘင်ခန်းမ၌ ကျင်းပသည်။

အပြန်အလှန်ဆွေးနွေး

ဟောပြောပွဲတွင် ရန်ကုန်တိုင်းဒေသကြီး တရားလွှတ်တော် စေ့စပ်ဖြေရှင်းရေးဌာနမှ လက်ထောက်ညွှန်ကြားရေးမှူး ဒေါ်ချိုချိုမာက “စေ့စပ်ဖြေရှင်းရေးမိတ်ဆက်” ခေါင်းစဉ်ဖြင့်လည်းကောင်း၊ ဒုတိယညွှန်ကြားရေးမှူး ဒေါ်မွန်သူဇာခင်က “တရားရုံးကဦးဆောင်သည့် စေ့စပ်ဖြေရှင်းရေး” ခေါင်းစဉ်ဖြင့်လည်းကောင်း၊ တိုင်းဒေသကြီး တရားရေးဦးစီးမှူး ဦးစောမျိုးမျိုးက “စေ့စပ်ဖြေရှင်းရေးစနစ်နှင့် စပ်လျဉ်း၍ သုံးသပ်ဆွေးနွေးခြင်း” ခေါင်းစဉ်ဖြင့်လည်းကောင်း ရှင်းလင်းဟောပြောကြရာ တက်ရောက်လာကြသူများက သိရှိလိုသည်များကို မေးမြန်းခြင်း၊ ဖြေဆိုခြင်းနှင့် အပြန်အလှန်ဆွေးနွေးခြင်းများ ပြုလုပ်ကြသည်။

ဟောပြောပွဲသို့ ရန်ကုန်တိုင်းဒေသကြီး တရားလွှတ်တော်မှ တရားရေးအရာရှိများ၊ ဒဂုံတက္ကသိုလ် ဒုတိယပါမောက္ခချုပ်၊ ဥပဒေပညာဌာနမှ ပါမောက္ခ(ဌာနမှူး)နှင့် ဆရာ ဆရာမများ၊ ကျောင်းသားကျောင်းသူများ စုစုပေါင်း ၂၅၀ တက်ရောက်ကြကြောင်း သိရသည်။

အောင်မြင့်(ပြန်/ဆက်)

ဒုတိယဝန်ကြီး ဦးကိုကိုကျော် နီပေါနိုင်ငံသံအမတ်ကြီး မစ္စတာ ဟာရီရှ်ချန်ဒရာ ဂီမီရေးအား လက်ခံတွေ့ဆုံ

နေပြည်တော် ဩဂုတ် ၂၇

နိုင်ငံခြားရေး ဝန်ကြီးဌာန ဒုတိယဝန်ကြီး ဦးကိုကိုကျော်သည် မြန်မာနိုင်ငံဆိုင်ရာ နီပေါနိုင်ငံ သံအမတ်ကြီး မစ္စတာ ဟာရီရှ်ချန်ဒရာ ဂီမီရေးအား ယနေ့နံနက် ၁၁ နာရီတွင် နေပြည်တော်ရှိ နိုင်ငံခြားရေးဝန်ကြီးဌာန၌ လက်ခံတွေ့ဆုံသည်။

တွေ့ဆုံစဉ် ကောင်စစ်ရေးရာကိစ္စရပ်များအပါအဝင် နှစ်နိုင်ငံဆက်ဆံရေးဆိုင်ရာ ကိစ္စရပ်များကို ဆွေးနွေးကြကြောင်း သိရသည်။

သတင်းစဉ်

နိုင်ငံ့ဝန်ထမ်းတက္ကသိုလ်(အောက်မြန်မာပြည်) စာရေးဝန်ထမ်းသင်တန်း အမှတ်စဉ်(၂၁၄)သင်တန်းဆင်း

ရန်ကုန် ဩဂုတ် ၂၇

စာရေးဝန်ထမ်း သင်တန်း အမှတ်စဉ်(၂၁၄)၏ သင်တန်းဆင်း ဂုဏ်ပြုစစ်ရေးပြ အခမ်းအနားကို ရန်ကုန်တိုင်းဒေသကြီး လှည်းကူးမြို့နယ် နိုင်ငံ့ဝန်ထမ်းတက္ကသိုလ် (အောက်မြန်မာပြည်)ရှိ စစ်ရေးပြကွင်း၌ ယနေ့နံနက် ၈ နာရီတွင် ကျင်းပသည်။

ဦးစွာ သင်တန်းဆင်းတပ်ခွဲက ပါမောက္ခချုပ်အား အလေးပြုပြီး နိုင်ငံတော်အလံအား အလေးပြုကြသည်။

ထို့နောက် ပါမောက္ခချုပ်က သင်တန်းသားစံပြဆု၊ သင်တန်းသူစံပြဆု၊ စာပေထူးချွန်ဆု၊ စစ်ရေးပြထူးချွန်ဆုရရှိသူများနှင့် သင်တန်းဆင်း အောင်လက်မှတ်များကို ပေးအပ်ချီးမြှင့်သည်။

ယင်းနောက် သင်တန်းဆင်းမိန့်ခွန်း ပြောကြားရာတွင် သင်တန်းသား သင်တန်းသူများသည် နိုင်ငံ့ဝန်ထမ်းများဖြစ်သည်နှင့်အညီ ထမ်းဆောင်ရမည့် တာဝန်၊ စောင့်ထိန်းရမည့် ကျင့်ဝတ်၊ လိုက်နာရမည့်စည်းကမ်းများကို သိရှိနားလည်ကြပြီး နိုင်ငံတော်က ပေးအပ်သည့် တာဝန်များကို တက်တက်ကြွကြွ ညီညီညာညာနှင့် အခက်အခဲမှန်သမျှကျော်ဖြတ်ပြီး ရည်မှန်းချက်ရောက်အောင် စည်းစည်းလုံးလုံးဖြင့် ကြိုးစားဆောင်ရွက်သွားကြရမည် ဖြစ်ကြောင်း၊ အနာဂတ်နိုင်ငံ့တာဝန် ထမ်းဆောင်နေကြသည့် နိုင်ငံ့ဝန်ထမ်းလူ့စွမ်းအား အရင်းအမြစ်များအနေဖြင့် ဘက်စုံကျွမ်းကျင်မှုရှိသည့် ဝန်ထမ်းများအဖြစ် တာဝန်ကျေပွန်စွာ ရပ်တည်နိုင်စေရေးနှင့် ပြည်သူ့အကျိုးအတွက် စဉ်ဆက်မပြတ် ကြိုးပမ်းဆောင်ရွက်နေကြရန် လိုအပ်ကြောင်း ပြောကြားသည်။

သင်တန်းဆင်းပွဲ အခမ်းအနားသို့ နိုင်ငံ့ဝန်ထမ်းတက္ကသိုလ် (အောက်မြန်မာပြည်)မှ ဒုတိယပါမောက္ခချုပ်များ၊ ဌာနကြီးမှူးများ၊ ပါမောက္ခ(ပညာဌာနမှူး)များ၊ ဆရာ ဆရာမများ၊ တာဝန်ရှိသူများ၊ ဝန်ကြီးဌာနများနှင့် အဖွဲ့အစည်းအသီးသီးမှ သင်တန်းသား ၁၁၆ ဦး၊ သင်တန်းသူ ၂၅၀၊ စုစုပေါင်း ၃၆၆ ဦး တက်ရောက်ကြောင်းနှင့် သင်တန်းကာလမှာ ဇွန် ၁၆ ရက်မှ ဩဂုတ် ၂၇ ရက်အထိ ဖွင့်လှစ်ခဲ့ကြောင်း သိရသည်။

သတင်းစဉ်

ဆီးချိုသွေးချိုရောဂါက အရှင်းပျောက်ကင်းအောင် ကုသလို့မရတဲ့ နာတာရှည်ရောဂါတစ်မျိုးဖြစ်လို့ ဆီးချိုသွေးချိုကို စနစ်တကျထိန်းထားနိုင်ရင် ရောဂါမရှိသူ လူတစ်ယောက်လို ကျန်းကျန်းမာမာနေထိုင်သွားနိုင်မှာ ဖြစ်ပါတယ်

ပါမောက္ခ ဒေါက်တာသိန်းမြင့်

ယနေ့မျက်မှောက်ကာလတွင် လူသားတို့အား ခြိမ်းခြောက်နေသည့် မကူးစက်နိုင်သောရောဂါပေါင်းများစွာရှိသည့်အနက် ဆီးချိုသွေးချိုရောဂါသည် အဖြစ်အများဆုံးရောဂါများထဲတွင် တစ်ခုအပါအဝင်ဖြစ်သည်။

တွေ့ဆုံမေးမြန်း
မင်းသစ် /သီသီမင်း

ကမ္ဘာပေါ်တွင် လူဦးရေသန်း ၅၀၀ ကျော်သည် ဆီးချိုသွေးချိုဝေဒနာခံစားနေရပြီး အဆိုပါရောဂါကြောင့် အသက်ဆုံးရှုံးသူများရှိသကဲ့သို့ လူမှုဒုက္ခခံစားနေရသူများလည်း နှစ်စဉ်တိုးပွားလျက်ရှိသည်။

မြန်မာနိုင်ငံ၌လည်း လူဦးရေ ၇ ဒသမ ၉ ရာခိုင်နှုန်းတွင် ဆီးချိုသွေးချိုဝေဒနာကို ခံစားနေရကြောင်း ၂၀၂၄ ခုနှစ် WHO Myanmar STEP Survey စစ်တမ်းများအရ သိရသည့်အတွက် ဆီးချိုသွေးချိုနှင့်ပတ်သက်ပြီး အသိပညာဗဟုသုတတိုးပွားစေရန် ရည်ရွယ်၍ မြန်မာနိုင်ငံ ဆီးချို သွေးချိုရောဂါအသင်း အထွေထွေအတွင်းရေးမှူး ပါမောက္ခ ဒေါက်တာသိန်းမြင့် (ဆေးကုသဆောင် (၁) ရန်ကုန်ပြည်သူ့ဆေးရုံကြီး)နှင့် တွေ့ဆုံမေးမြန်းထားသည်များကို တင်ပြလိုက်ရပါသည်-

မေး။ ဆီးချိုသွေးချိုရောဂါနဲ့ပတ်သက်ပြီး လေ့လာတွေ့ရှိတာတွေကို သိချင်ပါတယ်။

ဖြေ။ အပြည်ပြည်ဆိုင်ရာ ဆီးချိုသွေးချိုရောဂါ အသင်းကြီး (International Diabetes Federation) ရဲ့ စစ်တမ်းတွေအရ အသက် ၂၀ ကနေ ၇၉ နှစ်ကြား အရွယ်ရောက်ပြီးသူ ၅၈၉ သန်းဟာ ရောဂါဖြစ်ပွားနေတယ်လို့ ဆိုထားတယ်။ နောက်ပြီး လူကိုးယောက်မှာ တစ်ယောက်ဟာ ဆီးချိုသွေးချို ရောဂါတွေ့ရှိရတယ်ဆိုတဲ့အတွက် ၂၀၅၀ ပြည့်နှစ်မှာ ဝေဒနာရှင် စုစုပေါင်း သန်း ၈၅၀ ကျော် ရှိလာလိမ့်မယ်လို့ ခန့်မှန်းရပါတယ်။ ၂၀၂၄ ခုနှစ် စစ်တမ်းတွေအရလည်း ဆီးချိုသွေးချိုကြောင့် လူဦးရေ သုံးသန်းခွဲခန့် သေဆုံးနေကြတဲ့အတွက် ကိုးစက္ကန့်မှာ တစ်ယောက်နှုန်း သေဆုံးနေတယ်လို့ ပြောနိုင်ပါတယ်။

မြန်မာနိုင်ငံမှာလည်း ၂၀၂၄ ခုနှစ် တစ်နိုင်ငံလုံး လွှမ်းခြုံကောက်ယူခဲ့တဲ့ WHO Myanmar STEP Survey စစ်တမ်းအရ ပြည်သူလူထု ၇ ဒသမ ၉ ရာခိုင်နှုန်းမှာ ဆီးချိုသွေးချိုရောဂါ ရှိနေတာကိုတွေ့ရပါတယ်။ ဒီလိုဆိုတော့ မြန်မာနိုင်ငံရဲ့ ဆီးချိုသွေးချို ဖြစ်ပွားမှုနှုန်းဟာ ကမ္ဘာမှာ ဖြစ်တဲ့နှုန်းထက်စာရင် အနည်းငယ်လျော့နည်းတယ်လို့ ဆိုနိုင်ပါတယ်။ ဒါပေမဲ့ ကနဦး ဆီးချိုလို့ခေါ်တဲ့ Prediabetes က ၁၂ ဒသမ ၃ ရာခိုင်နှုန်း၊ Metabolic Disease ဖြစ်တဲ့ ကိုယ်အလေးချိန်များသူနဲ့ အဝလွန်သူတွေက ၂၆ ဒသမ ၈ ရာခိုင်နှုန်းနဲ့ ၇ ဒသမ ၈ ရာခိုင်နှုန်း ရှိနေပါတယ်။ ဟော်မုန်းနဲ့ပတ်သက်တဲ့ ရောဂါတွေလည်း အခြားနိုင်ငံတွေနည်းတူ ဖြစ်ပွားနေတာကို လေ့လာတွေ့ရှိရပါတယ်။ ဒါတွေဟာ ပြည်သူ့ကျန်းမာရေး စောင့်ရှောက်မှုကဏ္ဍမှာ အလေးထားရမယ့် ကိန်းဂဏန်းတွေပဲ ဖြစ်ပါတယ်။

မေး။ ဆီးချိုသွေးချိုရောဂါဖြစ်ပွားရတဲ့ အကြောင်းရင်းကို သိချင်ပါတယ်။

ဖြေ။ ဆီးချိုသွေးချို ရောဂါဖြစ်စေတဲ့ အကြောင်းအရာတွေက အများကြီးပါ။ မွေးရာပါ ဗီဇကြောင့်လည်း ဖြစ်နိုင်သလို မျိုးရိုးလိုက်တာကြောင့်လည်း မိသားစုလိုက်ဖြစ်ပွားတာတွေကို တွေ့ရနိုင်ပါတယ်။ မျိုးရိုးမရှိပေမယ့်လည်း လူတစ်ဦးချင်းရဲ့ အစားအသောက်၊ အနေအထိုင်မှာ ကျန်းမာရေးနဲ့ မညီညွတ်တာတွေ၊ ကိုယ်လက်လှုပ်ရှားမှုနည်းတာ၊ အဝလွန်တာ၊ ဟော်မုန်းအပြောင်းအလဲဖြစ်တာ ဥပမာ - အမျိုးသမီးတွေမှာဖြစ်တဲ့ မျိုးဥအိမ်မှာ ရေအိတ်လေးတွေအများကြီးဖြစ်တဲ့ Polycystic Ovary Syndrome လိုရောဂါမျိုးတွေ၊ ပြီးတော့ ဆီးချိုတက်စေတဲ့ပန်ကရိယ ပျက်စီးတဲ့ရောဂါတွေ၊ ကော်တီစောဟော်မုန်းတွေ အထွက်များတဲ့ Cushing Syndrome လိုရောဂါတွေ၊ ဒီလို အကြောင်းအမျိုးမျိုးကြောင့် ဖြစ်နိုင်ပါတယ်။

အထူးအရေးကြီးတာက အချို့ဆေးတွေကလည်း ဆီးချိုတက်စေနိုင်ပါတယ်။ ဥပမာ - စတီးရွိုက်လို့ခေါ်တဲ့ဆေးတွေဟာ ဆီးချိုတက်စေနိုင်ပါတယ်။ ဒီဆေးတွေကို အချို့သော ရင်ကျပ်ဝေဒနာရှင်တွေ၊ လေးဘက်နာဝေဒနာရှင်တွေ၊ ကင်ဆာဝေဒနာရှင်တွေက လိုအပ်လာရင် မရှောင်လွှဲနိုင်ဘဲ အသုံးပြုကြရပါတယ်။ အမှန်တကယ်လိုအပ်လို့ သုံးတာထက် နီးစပ်ရာဆေးဆိုင်တွေမှာ အကိုက်အခဲပျောက်ဆေးအနေနဲ့ ဆေးသုံးလေးမျိုးစပ်ထားတဲ့ ဆေးတွေကို လွယ်လင့်တကူ ဝယ်သောက်နေကြတဲ့သူတွေလည်း ရှိပါတယ်။ ဒါဟာ ရေရှည်မှာ အန္တရာယ်ရှိနိုင်တဲ့ အလေ့အထဖြစ်လို့ အဲဒီလို မှားယွင်းတဲ့ ဆေးသုံးစွဲမှုတွေကို လျော့ကျလာအောင်လည်း ဝိုင်းဝန်းကြိုးပမ်းရမှာဖြစ်ပါတယ်။

မေး။ ဆီးချိုသွေးချိုရောဂါ စတင်နေပြီဆိုတာကို သိနိုင်မယ့် လက္ခဏာတွေကို ပြောပြပေးပါ။

ဖြေ။ ဆီးချိုသွေးချိုရောဂါဟာ စဖြစ်ဖြစ်ချင်း လက္ခဏာတွေ မသိသာတာကြောင့် ရောဂါဖြစ်တဲ့သူတွေ သတိမထားမိတတ်ကြပါဘူး။ အဖြစ်အများဆုံး လက္ခဏာတွေကတော့ ပုံမှန်ထက် ရေငတ်တာ၊ မကြာခဏဗိုက်ဆာတာ၊ ဆီးသွားတဲ့ အကြိမ်ရေ များလာတာ၊ အထူးသဖြင့် ညဘက်တွေမှာ ဆီးမကြာခဏသွားတာ၊ လူကန်းချည့်နေတာ၊ မျက်လုံး အမြင်မကြည်တာ၊ ကိုယ်အလေးချိန်ကျလာတာ၊ အနာတွေ အကျက်နှေးတာ စတာတွေဖြစ်ပါတယ်။ အဲဒီလို လက္ခဏာတွေ ပြလာပြီဆိုရင်၊ တစ်ခုထက်ပိုပြီးခံစားလာရပြီဆိုရင် ဆရာဝန်နဲ့ ပြသတိုင်ပင်ပါ။ ဆီးချိုစစ်ပါလို့ ပြောချင်ပါတယ်။

မေး။ ဆီးချိုသွေးချိုရောဂါ မဖြစ်အောင် ကြိုတင်ကာကွယ်လို့ရတဲ့ နည်းလမ်းတွေရှိရင် သိချင်ပါတယ်။

ဖြေ။ ကြိုတင်ကာကွယ်တာကတော့ အကောင်းဆုံးပါ။ စိတ်ဖိစီးမှုကို လျှော့ချပါ။ အတတ်နိုင်ဆုံး ကိုယ်အလေးချိန်ကို ထိန်းပါ။ ပုံမှန်ကိုယ်လက်လှုပ်ရှားမှုတွေပြုလုပ်ပေးပါ။ လမ်းလျှောက်ပါ။ ကျန်းမာရေးနဲ့ညီညွတ်တဲ့ အစားအစာတွေ စားသုံးပါ။ ယေဘုယျအားဖြင့် ချိုလွန်း၊ ငန်လွန်း၊ အဆီများလွန်းတဲ့ အစားအစာတွေကိုရှောင်ပါ။ ရေဆာရင် ရေသောက်ပါ။ အခုခေတ်မှာ ကျန်းမာရေးအန္တရာယ်တစ်ခုက အချိုရည်ပေါင်းစုံက အလွယ်တကူရရှိနေတဲ့အတွက် အချိုရည်သောက်သုံးမှုများတဲ့သူတွေဟာ အဝလွန်ကဲနိုင်သလို ဆီးချိုဖြစ်ပွားမှုနှုန်းလည်း များပါတယ်။

> **ကြိုတင်ကာကွယ်တာကတော့ အကောင်းဆုံးပါ။ စိတ်ဖိစီးမှုကို လျှော့ချပါ။ အတတ်နိုင်ဆုံး ကိုယ်အလေးချိန်ကို ထိန်းပါ။ ပုံမှန်ကိုယ်လက်လှုပ်ရှားမှုတွေ ပြုလုပ်ပေးပါ။ လမ်းလျှောက်ပါ။ ကျန်းမာရေးနဲ့ ညီညွတ်တဲ့ အစားအစာတွေ စားသုံးပါ။ ယေဘုယျအားဖြင့် ချိုလွန်း၊ ငန်လွန်း၊ အဆီများလွန်းတဲ့ အစားအစာတွေကို ရှောင်ပါ။ ရေဆာရင် ရေသောက်ပါ။ အခုခေတ်မှာ ကျန်းမာရေးအန္တရာယ်တစ်ခုက အချိုရည်ပေါင်းစုံက အလွယ်တကူရရှိနေတဲ့အတွက် အချိုရည်သောက်သုံးမှုများတဲ့သူတွေဟာ အဝလွန်ကဲနိုင်သလို ဆီးချိုဖြစ်ပွားမှုနှုန်းလည်း များပါတယ်။**

ပါမောက္ခဒေါက်တာသိန်းမြင့်။

အချိုရည်လို့ ဆိုရာမှာ ဓာတ်ဆားရည်တွေလည်း ပါဝင်ပါတယ်။ ရောဂါဝေဒနာကြောင့် လိုအပ်လို့ တိုက်ကျွေးတာမဟုတ်ဘဲ ဓာတ်ဆားရည်ကို အချိုရည်မဟုတ်ဘူးဆိုပြီး အလွယ်တကူ သောက်သုံးတာတွေကလည်း အင်မတန် အန္တရာယ်များပါတယ်။ ဆီးချိုမဖြစ်သေးသူတွေအတွက် ဆီးချိုဖြစ်လာဖို့ အားပေးသလို ဖြစ်ပြီးသားလူတွေအတွက် ဆီးချို ထိန်းသိမ်းရာမှာ အနှောင့်အယှက်ဖြစ်စေပါတယ်။

ဒါတွေအပြင် ကျန်းမာရေးနဲ့ ညီညွတ်အောင် ဆေးလိပ်သောက်သုံးမှုကို ရပ်ဆိုင်းရမယ်။ အရက်နဲ့ပတ်သက်ရင် မသောက်ဖို့နဲ့ သောက်နေတဲ့သူဆိုလည်း ကျန်းမာရေးအန္တရာယ် ဖြစ်နိုင်တဲ့နှုန်း မရောက်အောင် လျှော့ချဖို့လိုအပ်ပါတယ်။ ဒီအချက်တွေနဲ့ လျော်ညီအောင် နေနိုင်ရင်တော့ ဆီးချိုသွေးချိုကာကွယ်မှု လမ်းစဉ်နဲ့ ကိုက်ညီပါတယ်။

မေး။ ရောဂါဝေဒနာ ခံစားနေရသူတွေအနေနဲ့ ဆီးချိုသွေးချိုကို အကောင်းဆုံး ထိန်းညှိထားနိုင်မယ့် နည်းလမ်းတွေကို ပြောပြပေးပါ။

ဖြေ။ ဆီးချိုသွေးချိုရောဂါက အရှင်းပျောက်ကင်းအောင် ကုသလို့မရတဲ့ နာတာရှည် ရောဂါတစ်မျိုးဖြစ်လို့ ဆီးချိုသွေးချိုကို စနစ်တကျထိန်းထားနိုင်ရင် ရောဂါမရှိသူ လူတစ်ယောက်လို ကျန်းကျန်းမာမာ နေထိုင်သွားနိုင်မှာဖြစ်ပါတယ်။ ဒါကြောင့် လိုက်နာသင့်တဲ့ အချက်တွေရှိပါတယ်။ အဲဒါတွေက ကိုယ်လက်လှုပ်ရှားမှုလေ့ကျင့်ခန်း ပုံမှန်လုပ်တာ၊ အစားအစာကို အချိန်မှန်စားတာ၊ ကိုယ်အလေးချိန် ပုံမှန်ဖြစ်အောင် ထိန်းတာတို့ ဖြစ်ပါတယ်။ ဆေးလိပ်သောက်ခြင်းဟာ ဆီးချိုသွေးချိုရောဂါရဲ့ နောက်ဆက်တွဲရောဂါတွေ ဖြစ်ပွားမှုနှုန်းတိုးစေတဲ့အတွက် ဆေးလိပ်သောက်တာဖြတ်ပါ။ အရက်မသောက်ပါနဲ့။ သွေးချိုပမာဏကို သိစေဖို့ သွေးရဲ့အချိုဓာတ်ကို မှန်မှန်ဖောက်စစ်ပြီး မှတ်တမ်းထားပါ။ ဆီးချိုသွေးချိုအတွက် သောက်နေကျဆေးတွေကိုလည်း ဆရာဝန်ညွှန်ကြားချက်မပါဘဲ မရပ်ပါနဲ့။ အင်ဆူလင်ထိုးရမယ်ဆိုလည်း ညွှန်ကြားချက်အတိုင်းထိုးပါ။ ဆရာဝန်နဲ့လည်း ပုံမှန်ပြသဖို့ လိုအပ်ပါတယ်။

နောက်တစ်ခုက ဆီးချိုသွေးချို ဝေဒနာရှင်တွေအနေနဲ့ သွေးအတွင်း အချိုဓာတ် လွန်ကဲနေပေမယ့် တစ်ခါတစ်ရံ အချိုဓာတ်လွန်ကဲစွာကျဆင်းတာတွေ ဖြစ်တတ်ပါတယ်။ ဗိုက်ဆာတာ၊ ခေါင်းမူးတာ၊ နှလုံးတုန်တာ၊ တုန်တုန်ရီရီဖြစ်တာ၊ ချွေးထွက်များတာ၊ စိတ်တိုတာ၊ ပင်ပန်းနွမ်းနယ်တာအပြင် သတိလစ်တာ စတဲ့ လက္ခဏာတွေဟာ သွေးအတွင်း အချိုဓာတ် လွန်ကဲစွာ ကျဆင်းတဲ့လက္ခဏာတွေ ဖြစ်ပါတယ်။

သွေးတွင်း အချိုဓာတ် အလွန်အမင်း ကျဆင်းတာဟာ ဆီးချိုသွေးချိုဝေဒနာရှင်တွေအနေနဲ့ အရေးကြီးတဲ့အချိန်ဖြစ်တဲ့အတွက် ချက်ချင်းမကုသနိုင်ရင် အသက်အန္တရာယ်စိုးရိမ်ရပါတယ်။ ဒါကိုလည်း အမြဲသတိထားပြီး ကိုယ့်ကိုယ်ကိုယ် ဂရုစိုက်နေဖို့လိုပါတယ်။ ဆေးကုသနေစဉ် ဆီးချိုအတက်အကျ အပြောင်းအလဲထူးခြားရင်၊ ကြာကာလနေထိုင်မကောင်းဖြစ်ပြီး အစားအသောက် အပြောင်းအလဲဖြစ်ရင် မိမိသဘောနဲ့ ဆေးကိုမရပ်ပါနဲ့။ မိမိကို ကုသပေးနေတဲ့ ဆရာဝန်နဲ့ အမြန်ဆုံးပြန်လည်ပြသပြီး အကြံဉာဏ်ရယူပါ။ ဆီးချိုသွေးချိုကို ကောင်းစွာ ထိန်းထားနိုင်မှသာ နောက်ဆက်တွဲ ရောဂါတွေဖြစ်တဲ့ မျက်စိရောဂါ၊ ခြေထောက်မှာ ဖြစ်တတ်တဲ့ရောဂါ၊ အရေပြားရောဂါ၊ သွားနဲ့ ခံတွင်းမှာဖြစ်တဲ့ ရောဂါတွေ ခံစားရမှုကို သက်သာစေမှာဖြစ်ပါတယ်။

မေး။ ဆီးချိုသွေးချိုရောဂါနဲ့ပတ်သက်ပြီး ဆောင်ရွက်ချက်တွေရှိရင် သိချင်ပါတယ်။

ဖြေ။ အခု ၂၀၂၅ ခုနှစ် ဩဂုတ်လ ၂၃ ရက်နေ့နဲ့ ၂၄ ရက်နေ့မှာ ကျန်းမာရေးဝန်ကြီးဌာနရဲ့ ကြီးကြပ်လမ်းညွှန်မှုနဲ့ မြန်မာနိုင်ငံ ဟော်မုန်းရောဂါဗေဒပညာရှင်များအသင်းနဲ့ မြန်မာနိုင်ငံ ဆီးချိုသွေးချိုရောဂါအသင်းတို့ပူးပေါင်းပြီး ဒုတိယအကြိမ်မြောက် နိုင်ငံတကာ ဆီးချိုသွေးချိုနဲ့ ဟော်မုန်းရောဂါ ဆေးပညာညီလာခံကို ရန်ကုန်မြို့ Melia Hotel မှာ ကျင်းပခဲ့ပါတယ်။ အဲဒီညီလာခံမှာ နိုင်ငံတကာ ဆေးပညာရှင်တွေရဲ့ သုတေသနတွေ့ရှိချက်တွေ၊ ကုထုံးတွေကို လေ့လာသိရှိခွင့်၊ ဖလှယ်ခွင့်ရခဲ့ပါတယ်။ ဒါဟာ ဆီးချိုသွေးချိုရောဂါကုသရေးမှာ များစွာ အထောက်အကူပြုပါတယ်။

လက်ရှိမြန်မာနိုင်ငံရဲ့ကျန်းမာရေးစောင့်ရှောက်မှုကဏ္ဍမှာ ဝန်ထုပ်ဝန်ပိုးဖြစ်စေတဲ့ ဆီးချိုသွေးချိုနဲ့ ဟော်မုန်းရောဂါကာကွယ်ကုသ တိုက်ဖျက်ရေးမှာ ကျန်းမာရေးဝန်ကြီးဌာန မြန်မာနိုင်ငံ ဟော်မုန်းရောဂါဗေဒပညာရှင်များအသင်း၊ မြန်မာနိုင်ငံ ဆီးချိုသွေးချိုရောဂါတိုက်ဖျက်ရေးစီမံချက်၊ မြန်မာနိုင်ငံဆီးချိုသွေးချိုရောဂါအသင်းတို့ ပူးပေါင်းပြီး ကျေးလက်ဒေသတွေအထိ ကွင်းဆင်းဆောင်ရွက်နေတာတွေရှိပါတယ်။

မေး။ နောက်ဆုံးသတိပေးချက်လေး ပြောပြပေးပါ ဆရာ။

ဖြေ။ ဆီးချိုသွေးချိုရောဂါမဖြစ်အောင် ကြိုတင်ကာကွယ်ပါ။ မဖြစ်အောင်နေပါ။ ဆီးချိုသွေးချိုရောဂါလက္ခဏာတစ်ခုခုမက တွေ့လာရပြီဆိုရင် အမြန်ဆုံး ဆရာဝန်နဲ့တိုင်ပင်ပြီး ဆေးဝါးကုသမှုခံယူရမယ်။ ညွှန်ကြားချက်တွေ လိုက်နာပါ။ ဆီးချိုသွေးချိုရောဂါဟာ ကုသလို့ ပျောက်ကင်းတဲ့ ရောဂါမဟုတ်တဲ့ နာတာရှည်ရောဂါဖြစ်တဲ့အတွက် ရောဂါဖြစ်လာပြီဆိုရင် လူမှုဒုက္ခတွေ ခံစားရမှာဖြစ်လို့ ကိုယ့်ကိုယ်ကိုယ် ဂရုစိုက်ကြပါလို့ ပြောချင်ပါတယ်။ အကျယ်တဝင့် သိရှိလိုတာတွေရှိရင် Myanmar Diabetes Association အမည်နဲ့ ဖွင့်ထားတဲ့ Website နဲ့တကွ အခြားလူမှုမီဒီယာတွေမှာလည်း ဝင်ရောက်လေ့လာလို့ရပါတယ်လို့ ပြောကြားလိုပါတယ်။

အခုလို ဖြေကြားပေးတာ ကျေးဇူးတင်ပါတယ်။

(၂၆)ကြိမ်မြောက် မြန်မာ့ရိုးရာယဉ်ကျေးမှု အဆို၊ အက၊ အရေး၊ အတီးပြိုင်ပွဲကျင်းပမည့် ပြိုင်ပွဲအဆင့်နှင့်ဘာသာရပ်များ

(ယမန်နေ့မှအဆက်)

"မယ်ဒလင်" ပြိုင်ပွဲအတွက် ယှဉ်ပြိုင်ရန်လျာထားသည့် တေးသီချင်းများ

၁။ **အဆင့်မြင့်ပညာအဆင့် (အမျိုးသား၊ အမျိုးသမီး)**
(က) ဘုံဆောင်မြင့် (ကြိုး)
(ခ) အန္တရာယ်ကင်း ဂီတာ ဦးစိမ်းမောင် (ကာလပေါ်)
(ဂ) ထွေထွေဆန်းဆန်း (ယိုးဒယား)

၂။ **အခြေခံပညာ (၁၅- ၂၀) အဆင့် (အမျိုးသား၊ အမျိုးသမီး)**
(က) မင်္ဂလာသီရိ (ဘွဲ့)
(ခ) ပွင့်ဦး (ကာလပေါ်)
(ဂ) နန်းဘုံသီဟာဘွေ (ယိုးဒယား)

၃။ **အခြေခံပညာ (၁၀- ၁၅) အဆင့် (အမျိုးသား၊ အမျိုးသမီး)**
(က) ဝေဘာဂီရိ (ကြိုး)
(ခ) ဝိဇ္ဇာတောလား (ယိုးဒယား)
(ဂ) မေတ္တာဖြန်းမှလန်းဆန်းမယ် (ကာလပေါ်)

"ဂီတာ" ပြိုင်ပွဲအတွက် ယှဉ်ပြိုင်ရန်လျာထားသည့် တေးသီချင်းများ

၁။ **အဆင့်မြင့်ပညာအဆင့် (အမျိုးသား၊ အမျိုးသမီး)**
(က) ဆန်းနွေဦး (ယိုးဒယား)
(ခ) ဂုဏ်မြင့်သူ (ကာလပေါ်)(ပြည်လှဖေ)
(ဂ) ဘုံဆောင်မြင့် (ကြိုး)

၂။ **အခြေခံပညာ (၁၅- ၂၀) အဆင့် (အမျိုးသား၊ အမျိုးသမီး)**
(က) စက်လဲပျော်ပါနိုင် (ယိုးဒယား)
(ခ) စံပယ် (ကာလပေါ်)
(ဂ) သီလာမြေယံ (ကြိုး)

၃။ **အခြေခံပညာ (၁၀- ၁၅) အဆင့် (အမျိုးသား၊ အမျိုးသမီး)**
(က) သာယာသာယာ (ကြိုး)
(ခ) အိုလျှံညီးလင်း (ယိုးဒယား)
(ဂ) ချစ်နှင်းမှုံမှုံ (ကာလပေါ်)

"ဒုံမင်း" ပြိုင်ပွဲအတွက် ယှဉ်ပြိုင်ရန်လျာထားသည့် တေးသီချင်းများ

၁။ **အဆင့်မြင့်ပညာအဆင့် (အမျိုးသား၊ အမျိုးသမီး)**
(က) နှလုံးသားကိုအလှဆင်မယ် (ကာလပေါ်)
(ခ) ဘုန်းမိုးရွာစွေသွန်းဖြန်း (ကြိုး)
(ဂ) မြိုင်ကြီးဟေမာ (ယိုးဒယား)

၂။ **အခြေခံပညာ (၁၅- ၂၀) အဆင့် (အမျိုးသား၊ အမျိုးသမီး)**
(က) ဆန်းဆန်းသဇ္ဇာကြာညောင် (ယိုးဒယား)
(ခ) အနန္တငါးဖြာ (ကာလပေါ်)
(ဂ) ဝေဇယန်နှင့်နှန်းပြေး (ကြိုး)

၃။ **အခြေခံပညာ (၁၀- ၁၅) အဆင့် (အမျိုးသား၊ အမျိုးသမီး)**
(က) စိမ်းလဲ့လဲ့ညိုပြာ (ကြိုး)
(ခ) မဟာဇနက (ကာလပေါ်)
(ဂ) မြိုင်ဟေမာ (ယိုးဒယား)

"ဆိုင်းတစ်ဦးချင်း"ပြိုင်ပွဲအတွက် ယှဉ်ပြိုင်ရန်လျာထားသည့် တေးသီချင်းများ

၁။ **အဆင့်မြင့်ပညာအဆင့် (အမျိုးသား၊ အမျိုးသမီး)**
(က) ဆွတ်ဖြန်းငယ်လေ (ကြိုး)
(ခ) မြန်မြေနယ်ဇမ္ဗူဘောင် (မြင်းခင်း)
(ဂ) ကုဏ္ဍလာ (ယိုးဒယား)

၂။ **အခြေခံပညာ (၁၅- ၂၀) အဆင့် (အမျိုးသား၊ အမျိုးသမီး)**
(က) တောဟေဝန်လယ် (ယိုးဒယား)
(ခ) ယမုန်နာ (ပတ်ပျိုး)
(ဂ) မင်းလမ်းစပ်ကာ (ကြိုး)

၃။ **အခြေခံပညာ (၁၀- ၁၅) အဆင့် (အမျိုးသား၊ အမျိုးသမီး)**
(က) ရွှေဘုန်းရွှေဘုန်း (ကြိုး)
(ခ) စိမ်းလဲ့လဲ့ညိုပြာ (ကြိုး)
(ဂ) မြမန်းဂီရိ (ယိုးဒယား)

တနင်္သာရီတိုင်းဒေသကြီး၌ စာကြည့်တိုက်များဖွံ့ဖြိုးတိုးတက်ရေးနှင့် စာဖတ်ရှိန်မြှင့်တင်ရေးပွဲတော် ဆုချီးမြှင့်ပွဲအခမ်းအနား ကျင်းပ

ထားဝယ် ဩဂုတ် ၂၇

စာကြည့်တိုက်များ ဖွံ့ဖြိုးတိုးတက်ရေးနှင့် စာဖတ်ရှိန်မြှင့်တင်ရေးပွဲတော် ဆုချီးမြှင့်ပွဲအခမ်းအနားကို ယနေ့နံနက် ၉ နာရီခွဲက ထားဝယ်မြို့ အမှတ်(၅) အခြေခံပညာအထက်တန်းကျောင်းခန်းမ၌ ကျင်းပသည်။

ဦးစွာ အမှတ်(၅)အခြေခံပညာအထက်တန်းကျောင်းမှ ကျောင်းသား ကျောင်းသူများက "မြန်မာပြည်မှာ စာပဒေသာ ဝေဆာစေရမည်" သီချင်းဖြင့် သီဆိုဖျော်ဖြေသည်။

ယင်းနောက် တနင်္သာရီတိုင်းဒေသကြီးဝန်ကြီးချုပ် ဦးမြတ်ကိုက အမှာစကားပြောကြား၍ လူငယ်စာပေဆွေးနွေးပေးသော စာရေးဆရာမ နုနှင်းသစ်နှင့် ကျောင်းသား ကျောင်းသူ လေးဦးတို့အား ဂုဏ်ပြုဆုချီးမြှင့်ပြီး ကျပန်းစကားပြောပြိုင်ပွဲ(အထက်တန်း) အဆင့်တွင် ဆုရရှိသော ကျောင်းသား ကျောင်းသူ ငါးဦးအား ဆုချီးမြှင့်ပေးအပ်သည်။

ထို့နောက် စာစီစာကုံး(အထက်တန်း)အဆင့်တွင် ဆုရရှိသော ကျောင်းသား ကျောင်းသူ ငါးဦး၊ စာဖတ်စွမ်းရည် (အလယ်တန်း)အဆင့်တွင် ဆုရရှိသော ကျောင်းသား ကျောင်းသူ ငါးဦး၊ စာစီစာကုံး (အလယ်တန်း)အဆင့်တွင် ဆုရရှိသော ကျောင်းသား ကျောင်းသူ ငါးဦး၊ ပုံပြင်ပြောပြိုင်ပွဲ(မူလတန်း)အဆင့်တွင် ဆုရရှိသော ကျောင်းသား ကျောင်းသူ ငါးဦးတို့အား တိုင်းဒေသကြီးဝန်ကြီးများက ဆုများပေးအပ်ချီးမြှင့်သည်။

ယင်းနောက် တိုင်းဒေသကြီးဥပဒေချုပ်၊ တိုင်းဒေသကြီးအတွင်းရေးမှူး၊ ဒုတိယစစ်ဆင်ရေးကွပ်ကဲရေးမှူး၊ ပြန်ကြားရေးနှင့် ပြည်သူ့ဆက်ဆံရေး ဦးစီးဌာန ညွှန်ကြားရေးမှူး၊ ပညာရေးညွှန်ကြားရေးမှူးတို့က ပြိုင်ပွဲဝင်ကျောင်းသား ကျောင်းသူများအား ဂုဏ်ပြုလက်ဆောင်များ ပေးအပ်ကြသည်။

ဆက်လက်၍ စာကြည့်တိုက်များဖွံ့ဖြိုးတိုးတက်ရေးနှင့် စာဖတ်ရှိန်မြှင့်တင်ရေးပွဲတော်အတွက် ဒုတိယစစ်ဆင်ရေးကွပ်ကဲရေးမှူးက အလှူငွေကျပ်သိန်း ၂၀၊ ကျောင်းအကျိုးဆောင်က အလှူငွေကျပ် ၁၅ သိန်းနှင့် အထက(၅) ကျောင်းစာကြည့်တိုက်အတွက် တိုင်းဒေသကြီး အမျိုးသမီးရေးရာအဖွဲ့၊ တိုင်းဒေသကြီး မိခင်နှင့် ကလေးစောင့်ရှောက်မှုကြီးကြပ်ရေးအဖွဲ့တို့က စာအုပ်စာစောင်များကို ပေးအပ်လှူဒါန်းရာ ကျောင်းအုပ်ဆရာမကြီးက လက်ခံရယူသည်။

ထို့နောက် ဆုရရှိသောကျောင်းသူတစ်ဦးက ပြိုင်ပွဲဝင်ခေါင်းစဉ်များဖြင့် ပြန်လည်၍သရုပ်ပြပြီး ရမ္မဇူကိုယ်ပိုင်အထက်တန်းကျောင်းမှ ကျောင်းသား ကျောင်းသူများက "ဖူးပွင့်ဝေစည် အနာဂတ်ဆီ" သီချင်းဖြင့် သီဆိုဖျော်ဖြေကာ အမှတ်(၅)အခြေခံပညာအထက်တန်းကျောင်းမှ ကျောင်းသား ကျောင်းသူများက "ပညာရေးဖြင့်ခေတ်မီဖွံ့ဖြိုးတိုးတက်သော နိုင်ငံတော်ကြီးတည်ဆောက်အံ့" သီချင်းဖြင့် အခမ်းအနားကို ရုပ်သိမ်းလိုက်သည်။

တိုင်းဒေသကြီး(ပြန်/ဆက်)

စစ်ကွင်းမြို့၌ တက္ကသိုလ်ဝင်တန်းအောင်မြင်သည့် ကျောင်းသား ကျောင်းသူများအား ဆုများချီးမြှင့်ခြင်းနှင့် လူရည်ချွန်ဂုဏ်ပြုပွဲကျင်းပ

မင်းလှ ဩဂုတ် ၂၇

ပဲခူးတိုင်းဒေသကြီး မင်းလှမြို့နယ် စစ်ကွင်းမြို့၌ ၂၀၂၄-၂၀၂၅ ပညာသင်နှစ် တက္ကသိုလ်ဝင်တန်းအောင်မြင်သည့် ကျောင်းသား ကျောင်းသူများအား ဂုဏ်ပြုဆုချီးမြှင့်ခြင်းနှင့် Grade-12 လူရည်ချွန်ဂုဏ်ပြုပွဲ အခမ်းအနားကို ယမန်နေ့က အထက(စစ်ကွင်း) ရွှေရတုခန်းမ၌ ကျင်းပသည်။

ပေးအပ်ချီးမြှင့်

ဦးစွာ မြို့နယ်စီမံခန့်ခွဲရေးနှင့် အုပ်ချုပ်ရေးကော်မတီ ဥက္ကဋ္ဌ ဦးမျိုးတင့်ထူးက အမှာစကားပြောကြားပြီ မြို့နယ်ပညာရေးမှူး ဒေါ်ကြည်ကြည်ချိုက ပညာရေးကိစ္စရပ်များကို ပြောကြားသည်။

ဆက်လက်၍ မြို့နယ်စီမံခန့်ခွဲ

ရေးနှင့် အုပ်ချုပ်ရေးကော်မတီ ဥက္ကဋ္ဌနှင့် အဖွဲ့ဝင်များ၊ မြို့နယ်ပညာရေးမှူးနှင့် တာဝန်ရှိသူများက ၂၀၂၄-၂၀၂၅ ပညာသင်နှစ် တက္ကသိုလ်ဝင်တန်း အောင်မြင်သည့် ကျောင်းသား ကျောင်းသူများအား ဆုများချီးမြှင့်ခဲ့ကြပြီး Grade-12 လူရည်ချွန်ဆုရရှိသည့် မထက်ထက်အောင်အား ဂုဏ်ပြုဆုငွေများ ပေးအပ်ချီးမြှင့်ခဲ့ကြောင်း သိရသည်။

ခရိုင်(ပြန်/ဆက်)

ရွှေပြည်သာမြို့နယ်၌ စွန့်ပစ်ပစ္စည်းအမျိုးအစားခွဲခြားစွန့်ပစ်ခြင်းသရုပ်ပြ

ရွှေပြည်သာ ဩဂုတ် ၂၇

ရန်ကုန်တိုင်း ဒေသကြီး ရွှေပြည်သာမြို့နယ်၌ ခရိုင်ပတ်ဝန်းကျင် ထိန်းသိမ်းရေးဦးစီးဌာနမှ စွန့်ပစ်ပစ္စည်းအမျိုးအစားခွဲခြားစွန့်ပစ်ခြင်း အသိပညာပေးဟောပြောပွဲနှင့် သရုပ်ပြခြင်း အခမ်းအနားကို ယမန်နေ့နံနက် ၁၀ နာရီက အမှတ်(၃) အခြေခံပညာ အထက်တန်းကျောင်း ပညာရတနာခန်းမ၌ ကျင်းပသည်။

အခမ်းအနားတွင် ရွှေပြည်သာမြို့နယ် စီမံခန့်ခွဲရေးနှင့်အုပ်ချုပ်ရေးကော်မတီဥက္ကဋ္ဌ ဦးမြင့်ဦးက အမှာစကားပြောကြားပြီး မြို့နယ်ရဲတပ်ဖွဲ့မှူး ရဲမှူးဇော်နိုင်ဦးက မူးယစ်ဆေးနှင့် လူငယ်များအကြောင်း၊ မြို့နယ်စည်ပင်သာယာ အုပ်ချုပ်ရေးမှူးရုံးမှ လက်ထောက် အုပ်ချုပ်ရေးမှူး ဦးကျော်သူထွေးက အမှိုက်သိမ်းဆည်းခြင်းနှင့် ခရိုင်ပတ်ဝန်းကျင်ထိန်းသိမ်းရေး ဦးစီးဌာနမှ

လက်ထောက်ညွှန်ကြားရေးမှူး ဦးမြင့်ဇော်ဦးက အမှိုက်ခြောက်၊ အမှိုက်စို၊ ဘေးအန္တရာယ်ရှိအမှိုက်၊ ပလတ်စတစ်အမှိုက်၊ အမှိုက် အမျိုးအစား လေးမျိုးခွဲခြားကာ စနစ်တကျ စွန့်ပစ်ခြင်း၏ ရည်ရွယ်ချက်နှင့် အမျိုးအစား ခွဲခြားစွန့်ပစ်ခြင်းမှ ရရှိလာမည့် အကျိုးကျေးဇူးများကို ရှင်းလင်းပြောကြားသည်။

ဆက်လက်၍ ကျောင်းသား ကျောင်းသူများအား အမှိုက်အမျိုးအစား လေးမျိုးခွဲခြားကာ စနစ်တကျစွန့်ပစ်ခြင်း လက်တွေ့သရုပ်ပြခြင်းနှင့် ပလတ်စတစ် ညစ်ညမ်းမှု အကြောင်းအရာများပါဝင်သော လက်ကမ်းစာစောင်များ ဖြန့်ဝေပေးခဲ့ကြောင်း သိရသည်။

မြို့နယ်(ပြန်/ဆက်)

ဉာဏ်ရည်တုနည်းပညာဆိုင်ရာ နိုင်ငံတကာ ပူးပေါင်းဆောင်ရွက်မှုကို မြှင့်တင်ရန် ကုလသမဂ္ဂလက်အောက် အဖွဲ့အစည်းသစ်တစ်ခု ထူထောင်မည်

ကုလသမဂ္ဂ ဩဂုတ် ၂၇

ကုလသမဂ္ဂ အတွင်းရေးမှူးချုပ် အန်တိုနီယို ဂူတာရက်စ်က ဉာဏ်ရည်တု နည်းပညာဆိုင်ရာ နိုင်ငံတကာ ပူးပေါင်းဆောင်ရွက်မှုကို မြှင့်တင်ရန် ရည်ရွယ်ချက်ဖြင့် ကုလသမဂ္ဂလက်အောက် အဖွဲ့အစည်းအသစ်တစ်ခု ထူထောင်ရန် ကုလသမဂ္ဂအထွေထွေညီလာခံ၏ ဆုံးဖြတ်ချက်ကို ကြိုဆိုကြောင်း ပြောကြားခဲ့သည်။

ဉာဏ်ရည်တု နည်းပညာဆိုင်ရာ ကုလသမဂ္ဂ လွတ်လပ်သော နိုင်ငံတကာသိပ္ပံနည်းကျအဖွဲ့ကို တည်ထောင်ခြင်းနှင့် ဉာဏ်ရည်တု နည်းပညာအပေါ် စီမံထိန်းချုပ်မှုဆိုင်ရာ ဆွေးနွေးပွဲကျင်းပမည့် အစီအစဉ်သည် အဆိုပါ နည်းပညာနှင့်ဆက်စပ်သည့်အန္တရာယ်များကို ဖြေရှင်းရန်နှင့် ၎င်း၏အကျိုးကျေးဇူးများကို အသုံးချရန်အတွက် သိသာထင်ရှားသော ခြေလှမ်းတစ်ရပ်ဖြစ်ကြောင်း ကုလသမဂ္ဂ အတွင်းရေးမှူးချုပ် အန်တိုနီယို ဂူတာရက်စ်၏ ပြောရေးဆိုခွင့်ရှိသူ ဒူဂျာရစ်က သတင်းစာရှင်းလင်းပွဲတွင် ပြောကြားခဲ့သည်။

၂၀၂၄ ခုနှစ် စက်တင်ဘာလတွင် ချမှတ်ခဲ့သည့် ကမ္ဘာ့ဉာဏ်ရည်တု နည်းပညာဆိုင်ရာ သဘောတူညီချက်၏ ကတိကဝတ်ကို လိုက်နာခြင်းဖြစ်ကြောင်းလည်း ၎င်းက ပြောကြားသည်။

ကုလသမဂ္ဂ လွတ်လပ်သော နိုင်ငံတကာ သိပ္ပံနည်းကျအဖွဲ့သည် နောက်ဆုံးပေါ် ဉာဏ်ရည်တု နည်းပညာဆိုင်ရာ သုတေသနနှင့် မူဝါဒချမှတ်ခြင်းစသည့် အရေးကြီးသော လုပ်ငန်းစဉ်များကို ဆောင်ရွက်ပေးမည်ဖြစ်သည်။

ယခုချမှတ်သည့် ပဏာမခြေလှမ်းကို ထောက်ခံပြီး လူသားအားလုံး၏ ကောင်းကျိုးကို ဆောင်ရွက်ပေးမည့် ဉာဏ်ရည်တု တည်ဆောက်ရေး လုပ်ငန်းတွင် ပါဝင်ကူညီရန် သက်ဆိုင်သည့် နိုင်ငံအားလုံးကို တောင်းဆိုပါကြောင်း ကုလသမဂ္ဂအတွင်းရေးမှူးချုပ် ဂူတာရက်စ်က ပြောကြားခဲ့သည်။

ကိုးကား – အင်န်အိတ်ချ်ကေ
ဘာသာပြန်– အောင်ကျော်ကျော်

လာအိုနိုင်ငံတွင် ဒစ်ဂျစ်တယ်ဆိုက်ရောက်မှတ်ပုံတင်စနစ် စတင်စမ်းသပ်

ဗီယင်ကျန်း ဩဂုတ် ၂၇

လာအိုနိုင်ငံတွင် စက်တင်ဘာ ၁ ရက်မှ စတင်၍ ပြည်ပခရီးသွားများအတွက် ဒစ်ဂျစ်တယ်ဆိုက်ရောက်မှတ်ပုံတင်စနစ်ကို စတင်စမ်းသပ်ဆောင်ရွက်မည်ဖြစ်ကြောင်း သိရသည်။

နိုင်ငံအတွင်းရှိ နိုင်ငံတကာခရီးသွားများ ဝင်ရောက်ရာနေရာများဖြစ်သည့် ဝက်ထေးအပြည်ပြည်ဆိုင်ရာလေဆိပ်၊ လန်ပရာဗန် အပြည်ပြည်ဆိုင်ရာလေဆိပ်၊ ပက်ဆေးအပြည်ပြည်ဆိုင်ရာလေဆိပ်နှင့် လာအို–ထိုင်း ချစ်ကြည်ရေးတံတားတို့တွင် ယင်းစနစ်ကို စမ်းသပ်ဆောင်ရွက်မည်ဖြစ်ကြောင်း လာအိုနိုင်ငံ လူဝင်မှုကြီးကြပ်ရေးဝန်ကြီးဌာနက ဩဂုတ် ၂၆ ရက်တွင် ပြောကြားသည်။

၎င်းနေရာများသို့ ရောက်ရှိလာသည့် နိုင်ငံတကာခရီးသွားများအနေဖြင့် လာအိုလူဝင်မှုကြီးကြပ်ရေးဝန်ကြီးဌာနဝက်ဘ်ဆိုက်တွင် နိုင်ငံတွင်းဝင်ရောက်ခွင့်ပြုရေးအတွက် ကျူအာကုတ်ရရှိရန် မှတ်ပုံတင်ရမည်ဖြစ်သည်။ စမ်းသပ်ဆောင်ရွက်သည့်ကာလပြီးနောက် လာမည့်နှစ်မှစတင်၍ နယ်စပ်ဝင်ပေါက်များတွင် ယင်းစနစ်ကို တရားဝင် စတင်ဆောင်ရွက်မည်ဖြစ်သည်။ လူဝင်မှုကြီးကြပ်ရေးလုပ်ငန်းများတွင် ဒစ်ဂျစ်တယ်နည်းပညာသုံးစွဲခြင်းသည် နိုင်ငံတကာခရီးသွားများအတွက် အချိန်ကုန်သက်သာသည့်အကျိုးကျေးဇူးရှိကြောင်း သိရသည်။

ကိုးကား–ဗွီအင်န်အိပ်ပရက်စ်၊ ဘာသာပြန်–စိုးသူရ

ကုလသမဂ္ဂက ပါကစ္စတန်နိုင်ငံ၏ သဘာဝဘေး စီမံခန့်ခွဲမှုအတွက် အမေရိကန်ဒေါ်လာ ခြောက်သိန်း ပေးအပ်

အစ္စလာမာဘတ် ဩဂုတ် ၂၇

ယခုနှစ် မုတ်သုံရာသီအတွင်း ပါကစ္စတန်နိုင်ငံ၏ သဘာဝဘေးစီမံခန့်ခွဲမှုအတွက် ကုလသမဂ္ဂက အမေရိကန်ဒေါ်လာ ခြောက်သိန်း ပေးအပ်ခဲ့ကြောင်း ကုလသမဂ္ဂ ပြောရေးဆိုခွင့်ရှိသူက ယနေ့ပြောကြားသည်။

လွန်ခဲ့သည့် ရက်အနည်းငယ်အတွင်း မိုးသည်းထန်စွာ ရွာသွန်းမှုနှင့် ရုတ်တရက်ရေကြီးမှုများကြောင့် ပါကစ္စတန် နိုင်ငံတစ်ဝန်း၌ ပြည်သူ ၈၀၂ ဦးသေဆုံးပြီး ၁၀၀၀ ကျော် ဒဏ်ရာရရှိခဲ့ကြောင်းနှင့် ပြည်သူ ၂၀၀၀၀ ကျော် အိုးမဲ့အိမ်မဲ့ဖြစ်လျက်ရှိကြောင်း နယူးယောက်မြို့တွင် ပြုလုပ်သည့် သတင်းစာရှင်းလင်းပွဲတွင် ကုလသမဂ္ဂပြောရေးဆိုခွင့်ရှိသူ ဒူဂျာရစ်က ပြောကြားသည်။ ပါကစ္စတန်နိုင်ငံအတွင်းရှိရေဘေးသင့်ပြည်သူများသည် နေစရာ၊ ဆေးဝါးအကူအညီ၊ ငွေကြေးထောက်ပံ့မှု၊ တစ်ကိုယ်ရေသန့်ရှင်းရေးသုံးပစ္စည်းများ၊ သန့်ရှင်းသောသောက်သုံးရေ၊ ပညာရေးနှင့် ဝန်ဆောင်မှုများ အထူးသဖြင့် အမျိုးသမီးများနှင့် မိန်းကလေးငယ်များအတွက် အရေးပေါ်လိုအပ်နေကြောင်း ကုလသမဂ္ဂ လူသားချင်းစာနာထောက်ထားမှုဆိုင်ရာ ညှိနှိုင်းရေးရုံး (OCHA) က ပြောသည်။

ကိုးကား – ဆင်ဟွာ၊ ဘာသာပြန် – အောင်ကျော်ကျော်

ဂါဇာ၌ ဖမ်းဆီးခံ ဓားစာခံများ၏ မိသားစုဝင်များက အပစ်အခတ်ရပ်စဲရေးသဘောတူရန် အစ္စရေးအစိုးရအား တောင်းဆို

ဂါဇာစီးတီး ဩဂုတ် ၂၇

ဂါဇာ၌ ဖမ်းဆီးခံထားရသည့် ဓားစာခံများ၏ မိသားစုဝင်များက လက်ရှိဆွေးနွေးလျက်ရှိသည့် အပစ်အခတ်ရပ်စဲရေးသဘောတူစာချုပ်ကို လက်မှတ်ရေးထိုးရန် အစ္စရေးအစိုးရအား တောင်းဆိုလျက်ရှိသည်။

မိသားစုဝင်များနှင့် ၎င်းတို့၏ထောက်ခံသူများ ပါဝင်သောအဖွဲ့တစ်ဖွဲ့သည် အစ္စရေး၏အကြီးဆုံးစီးပွားရေးမြို့တော် တဲအဗစ်၌ ယမန်နေ့က ဆန္ဒထုတ်ဖော်ခဲ့ကြောင်း သိရသည်။

အဆိုပါ ဆန္ဒထုတ်ဖော်မှုတွင် လူပေါင်း ၃၅၀၀၀၀ ကျော် ပါဝင်သည်။ ဟားမတ်စ်အဖွဲ့က ဓားစာခံအချို့လွှတ်ပေးရေးအပါအဝင် အပစ်အခတ်ရပ်စဲရေး အဆိုပြုချက်ကို သဘောတူခဲ့သည်။

သို့သော် အစ္စရေးအစိုးရက ဒေသတွင်း၌ အကြီးဆုံးမြို့ဖြစ်သည့် ဂါဇာစီးတီးကို သိမ်းပိုက်ရန် စီစဉ်လျက်ရှိပြီး ဟားမတ်စ်အဖွဲ့အပေါ် ဖိအားများပေးလျက်ရှိသည်။

ဂျေရုဆလင်မြို့ရှိ အစိုးရအဖွဲ့ဝင်ဝန်ကြီးတစ်ဦး၏ အိမ်ရှေ့တွင်လည်း ပြည်သူများက ဆန္ဒထုတ်ဖော်ခဲ့သည်။ ဝန်ကြီးက အပစ်အခတ်ရပ်စဲရေး ဆွေးနွေးပွဲကို တာဝန်ယူပါကြောင်း ပြန်လည်ပြောကြားခဲ့သည်။

ကိုးကား – အင်န်အိတ်ချ်ကေ
ဘာသာပြန် – အောင်ကျော်ကျော်

ရန်ကုန်မြို့နှင့် မန္တလေးမြို့အတွက် ရည်ညွှန်းလက်ကားဈေးနှုန်းများနှင့် ပြည်ထောင်စုနယ်မြေ နေပြည်တော်၊ တိုင်းဒေသကြီး/ပြည်နယ် မြို့တော်များအတွက် ရည်ညွှန်းလက်လီဈေးနှုန်းများ

၂၈-၈-၂၀၂၅

ကျပ်/လီတာ

Fuel (လက်လီဈေးနှုန်း)	ရန်ကုန်	မန္တလေး	နေပြည်တော်	ပဲခူး	မကွေး	ထားဝယ်	မုံရွာ	ပုသိမ်	မြစ်ကြီးနား	စစ်တွေ	ဘားအံ	မော်လမြိုင်	လားရှိုး	တောင်ကြီး	လွိုင်ကော်	ဟားခါး
92 Ron	၂၉၁၅	၃၀၃၀	၂၉၉၅	၂၉၃၀	၃၀၃၅	၃၀၅၀	၃၀၇၀	၂၉၉၀	၄၅၀၅	၃၂၈၀	၃၀၀၅	၃၀၀၅	၃၀၇၅	၃၀၄၀	၃၀၆၅	၃၃၂၀
95 Ron	၂၉၉၅	၃၁၀၅	၃၀၇၅	၃၀၁၀	၃၁၁၅	၃၁၃၀	၃၁၄၅	၃၀၆၅	၄၅၆၀	၃၃၅၅	၃၀၈၀	၃၀၈၅	၃၁၅၅	၃၁၁၅	၃၁၄၀	၃၃၉၅
HSD (500 ppm)	၂၅၄၀	၂၆၅၀	၂၆၂၀	၂၅၅၅	၂၆၆၀	၂၆၇၅	၂၆၉၀	၂၆၁၀	-	၂၉၀၅	၂၆၂၅	၂၆၃၀	၂၇၀၀	၂၆၆၅	၂၆၈၅	၂၉၄၀
HSD (50 ppm)	၃၁၄၅	၃၂၅၅	၃၂၂၅	၃၁၆၀	၃၂၆၅	၃၂၈၀	၃၂၉၅	၃၂၁၅	၄၈၃၀	၃၅၁၀	၃၂၃၀	၃၂၃၅	၃၃၀၅	၃၂၇၀	၃၂၉၀	၃၅၄၅
HSD (10 ppm)	၃၁၄၅	၃၂၅၅	၃၂၂၅	၃၁၆၀	၃၂၆၅	၃၂၈၀	၃၂၉၅	၃၂၁၅	-	၃၅၁၀	၃၂၃၀	၃၂၃၅	၃၃၀၅	၃၂၇၀	၃၂၉၀	၃၅၄၅

ကျပ်/လီတာ

Fuel (လက်ကားဈေးနှုန်း)	ရန်ကုန်	မန္တလေး
92 Ron	၂၇၅၀	၂၈၃၉
95 Ron	၂၈၂၄	၂၉၁၄
HSD (500 ppm)	၂၃၈၃	၂၄၆၀
HSD (50 ppm)	၂၉၇၀	၃၀၅၉
HSD (10 ppm)	၂၉၇၀	၃၀၅၉

မှတ်ချက်။ (၁) MOPS ဈေးနှုန်းပေါ်တွင် အခြေခံတွက်ချက်ထားခြင်းဖြစ်ပါသည်။

(၂) သုံးစွဲသူမိဘပြည်သူများအနေဖြင့် စက်သုံးဆီများဝယ်ယူသုံးစွဲရာတွင် ကျေနပ်မှုမရှိပါက ကော်မတီ၏ အောက်ဖော်ပြပါဖုန်းနံပါတ်များသို့ လုံခြုံစိတ်ချစွာဖြင့် သတင်းပေးတိုင်ကြားနိုင်ပါကြောင်း အသိပေးအပ်ပါသည်-

၀၆၇- ၄၁၁၃၇၃၊ ၀၉-၂၅၄၆၂၅၄၇၇

၀၆၇- ၄၁၁၂၈၂၊ ၀၉-၇၇၅၂၉၃၆၃၂

စက်သုံးဆီတင်သွင်းသိုလှောင်ဖြန့်ဖြူးခြင်းလုပ်ငန်းကြီးကြပ်ရေးကော်မတီ

သန့်ရှင်း၍ စိမ်းလန်းစိုပြည်သောကျောင်းများ အကောင်အထည်ဖော်ဆောင်နိုင်ရေး လုပ်ငန်းညှိနှိုင်းစည်းဝေး

ကျောက်ဆည် ဩဂုတ် ၂၇

မန္တလေးတိုင်းဒေသကြီး ကျောက်ဆည်ခရိုင် ပတ်ဝန်းကျင်ထိန်းသိမ်းရေးဦးစီးဌာနအစည်းအဝေးခန်းမ၌ ဩဂုတ် ၂၅ ရက် နံနက်ပိုင်းက သန့်ရှင်း၍စိမ်းလန်းစိုပြည်သောကျောင်းများ အကောင်အထည်ဖော်ဆောင်နိုင်ရေး လုပ်ငန်းညှိနှိုင်းအစည်းအဝေးကို ကျင်းပရာ ခရိုင်စီမံခန့်ခွဲရေးနှင့် အုပ်ချုပ်ရေးကော်မတီဥက္ကဋ္ဌက အမှာစကားပြောကြားခဲ့သည်။

ထို့နောက်မန္တလေးတိုင်းဒေသကြီး ပတ်ဝန်းကျင်ထိန်းသိမ်းရေးဦးစီးဌာန ညွှန်ကြားရေးမှူး ဦးကျော်အောင်မိုးက သန့်ရှင်း၍စိမ်းလန်းစိုပြည်သောကျောင်းများ အကောင်အထည်ဖော်ဆောင်ရွက်ရာတွင် အခြေခံစံနှုန်းနှင့် အညွှန်းကိန်းများ၊ ခရိုင်ပညာရေးမှူး ဒေါက်တာဥမ္မာကြည်က အခြေခံပညာဦးစီးဌာနအနေဖြင့် သန့်ရှင်း၍ စိမ်းလန်းစိုပြည်သောကျောင်းများ အကောင်အထည်ဖော်ဆောင်ရွက်သွားမည့်အခြေအနေများကို ရှင်းလင်းဆွေးနွေးခဲ့ပြီး မန္တလေးတိုင်းဒေသကြီးပတ်ဝန်းကျင်ထိန်းသိမ်းရေးဦးစီးဌာနက ပတ်ဝန်းကျင်ဆိုင်ရာ ဆရာကိုင်လက်စွဲစာအုပ်များကို ပေးအပ်ခဲ့ကြောင်း သိရသည်။

မြို့နယ်(ပြန်/ဆက်)

ကမ်းနီး၊ ကမ်းဝေးငါးဖမ်းရေယာဉ်များ ရာသီဥတုဆိုးရွားချိန်များတွင် လှိုင်းဒဏ်၊ လေဒဏ်များ ခိုလှုံနိုင်ရန် အသိပေးကြေညာချက်

၁။ စိုက်ပျိုးရေး၊ မွေးမြူရေးနှင့်ဆည်မြောင်းဝန်ကြီးဌာန၊ ငါးလုပ်ငန်းဦးစီးဌာနသည် မြန်မာ့ပင်လယ်ငါးလုပ်ငန်းရေပြင်အတွင်း ငါးဖမ်းလုပ်ငန်း လုပ်ကိုင်ဆောင်ရွက်နေသော နိုင်ငံသားပိုင် ကမ်းဝေးငါးဖမ်းရေယာဉ်များနှင့် ကမ်းနီးငါးဖမ်းရေယာဉ်များအနေဖြင့် မုတ်သုံရာသီအတွင်း ရာသီဥတုဆိုးရွားချိန်များတွင် လှိုင်းဒဏ်၊ လေဒဏ်များ ခိုလှုံနိုင်ရန်အတွက် အောက်ဖော်ပြပါ တည်နေရာများ၌ရာသီဥတုခိုလှုံနိုင်ပါကြောင်းကို (၁၄-၅-၂၀၂၅)ရက်စွဲပါ ညွှန်ကြားချက်အမှတ်၊ ၂/၂၀၂၅ ဖြင့် ထုတ်ပြန်ပေးထားပြီး ဖြစ်ပါသည်-

(က) ရခိုင်ပြည်နယ်၊ စစ်တွေမြို့နယ်၊ မင်းဂံချောင်းအတွင်း မြောက်လတ္တီတွဒ် ၂၀ ဒီဂရီ ၂၈ မိနစ်၊ အရှေ့လောင်ဂျီတွဒ် ၉၂ ဒီဂရီ ၅၈ မိနစ်၊

(ခ) ရခိုင်ပြည်နယ်၊ ပေါက်တောမြို့နယ်၊ ဖရုံဂါကျွန်း မြောက်လတ္တီတွဒ် ၂၀ ဒီဂရီ ၀၀ မိနစ်၊ အရှေ့လောင်ဂျီတွဒ် ၉၃ ဒီဂရီ ၀၀ မိနစ်၊

(ဂ) ရခိုင်ပြည်နယ်၊ ကျောက်ဖြူမြို့နယ်၊ ငလပွေ့ချောင်း မြောက်လတ္တီတွဒ် ၁၉ ဒီဂရီ ၂၄ မိနစ်၊ အရှေ့လောင်ဂျီတွဒ် ၉၃ ဒီဂရီ ၃၃ မိနစ်၊

(ဃ) ရခိုင်ပြည်နယ်၊ သံတွဲမြို့နယ်၊ ဆင်ခေါင်းဆိပ်ကမ်း မြောက်လတ္တီတွဒ် ၁၈ ဒီဂရီ ၃၁ မိနစ်၊ အရှေ့လောင်ဂျီတွဒ် ၉၄ ဒီဂရီ ၁၃ မိနစ်၊

(င) ရခိုင်ပြည်နယ်၊ သံတွဲမြို့နယ်၊ သဖြူချိုင် (ANDREW BAY) မြောက်လတ္တီတွဒ် ၁၈ ဒီဂရီ ၂၀ မိနစ်၊ အရှေ့လောင်ဂျီတွဒ် ၉၄ ဒီဂရီ ၂၀ မိနစ်၊

(စ) ရခိုင်ပြည်နယ်၊ တောင်ကုတ်မြို့နယ်၊ သဘော်ဆိပ် မြောက်လတ္တီတွဒ် ၁၈ ဒီဂရီ ၁၅ မိနစ်၊ အရှေ့လောင်ဂျီတွဒ် ၉၄ ဒီဂရီ ၁၃ မိနစ်၊

(ဆ) ရခိုင်ပြည်နယ်၊ ဂွမြို့နယ်၊ တင်းတောကျေးရွာအုပ်စု၊ အမော်ချိုင် မြောက်လတ္တီတွဒ် ၁၇ ဒီဂရီ ၃၇ မိနစ်၊ အရှေ့လောင်ဂျီတွဒ် ၉၄ ဒီဂရီ ၃၄ မိနစ်၊

(ဇ) ဧရာဝတီတိုင်းဒေသကြီး၊ ငပုတောမြို့နယ်၊ ဟိုင်းကြီးကျွန်း (HAINGYI ISLAND) မြောက်လတ္တီတွဒ် ၁၅ ဒီဂရီ ၅၈ မိနစ်၊ အရှေ့လောင်ဂျီတွဒ် ၉၄ ဒီဂရီ ၂၀ မိနစ်၊

(ဈ) ဧရာဝတီတိုင်းဒေသကြီး၊ ငပုတောမြို့နယ်၊ ပြင်ခရိုင်၊ ချောင်းဝကျေးရွာ မြောက်လတ္တီတွဒ် ၁၆ ဒီဂရီ ၀၀ မိနစ်၊ အရှေ့လောင်ဂျီတွဒ် ၉၄ ဒီဂရီ ၂၄.၄၀ မိနစ်၊

(ည) ဧရာဝတီတိုင်းဒေသကြီး၊ ဘိုကလေးမြို့နယ်၊ ကဒုံကနိ ကျေးရွာ မြောက်လတ္တီတွဒ် ၁၅ ဒီဂရီ ၄၈ မိနစ်၊ အရှေ့လောင်ဂျီတွဒ် ၉၅ ဒီဂရီ ၁၆ မိနစ်၊

(ဋ) မွန်ပြည်နယ်၊ ရေးမြို့နယ်၊ ဝါးကျွန်း မြောက်လတ္တီတွဒ် ၁၅ ဒီဂရီ ၁၁.၃၀ မိနစ်၊ အရှေ့လောင်ဂျီတွဒ် ၉၇ ဒီဂရီ ၄၄ မိနစ်၊

(ဌ) တနင်္သာရီတိုင်းဒေသကြီး၊ လောင်းလုံမြို့နယ်၊ မောင်းမကန်ဘုတ်ကျွန်း (MIDDLE MOSCOS) မြောက်လတ္တီတွဒ် ၁၄ ဒီဂရီ ၀၈ မိနစ်၊ အရှေ့လောင်ဂျီတွဒ် ၉၇ ဒီဂရီ ၄၈ မိနစ်၊

(ဍ) တနင်္သာရီတိုင်းဒေသကြီး၊ လောင်းလုံမြို့နယ်၊ လောင်းလုံဘုတ်ကျွန်း (SOUTH MOSCOS) မြောက်လတ္တီတွဒ် ၁၃ ဒီဂရီ ၄၈ မိနစ်၊ အရှေ့လောင်ဂျီတွဒ် ၉၇ ဒီဂရီ ၅၄ မိနစ်၊

(ဎ) တနင်္သာရီတိုင်းဒေသကြီး၊ မြိတ်မြို့နယ်၊ တနင်္သာရီကျွန်း (TANINTHARYI ISLAND) မြောက်လတ္တီတွဒ် ၁၂ ဒီဂရီ ၃၄ မိနစ်၊ အရှေ့လောင်ဂျီတွဒ် ၉၇ ဒီဂရီ ၅၂ မိနစ်၊

(ဏ) တနင်္သာရီတိုင်းဒေသကြီး၊ ကျွန်းစုမြို့နယ်၊ ပြင်စဘုကျွန်း (PYIN SA BU ISLAND) အရှေ့ဘက်ရေပြင် မြောက်လတ္တီတွဒ် ၁၁ ဒီဂရီ ၄၅ မိနစ်၊ အရှေ့လောင်ဂျီတွဒ် ၉၈ ဒီဂရီ ၀၅ မိနစ်။

၂။ နိုင်ငံသားပိုင် ကမ်းဝေးငါးဖမ်းရေယာဉ်များနှင့် ကမ်းနီးငါးဖမ်းရေယာဉ်များအား ရာသီဥတုခိုလှုံခွင့်ပြုရာနေရာ သတ်မှတ်ပေးထားခြင်းမှာ မုတ်သုံရာသီ ရာသီဥတုဆိုးရွားချိန်အတွင်း ငါးဖမ်းရေယာဉ်များနှင့် ရေလုပ်သားများ အန္တရာယ်ကင်းရှင်းလုံခြုံစွာ ကျွန်းခိုရပ်နားနိုင်ရန်အတွက် သတ်မှတ်ပေးထားခြင်းဖြစ်ပြီး ရာသီဥတုခိုလှုံသည်ကို အကြောင်းပြု၍ ကမ်းနီးဒေသအတွင်း ငါး/ပုစွန်ဖမ်းဆီးနေသည်ကို စစ်ဆေးတွေ့ရှိရပါက ထိရောက်စွာ အရေးယူခြင်းခံရမည်ဖြစ်ကြောင်း ဖော်ပြအပ်ပါသည်။

စိုက်ပျိုးရေး၊ မွေးမြူရေးနှင့် ဆည်မြောင်းဝန်ကြီးဌာန
ငါးလုပ်ငန်းဦးစီးဌာန

အစိုးရစက်မှုလက်မှုသိပ္ပံ(ဘားအံ)၏ မိုးရာသီဖူဆယ်အားကစားပြိုင်ပွဲ ဗိုလ်လုပွဲနှင့် ဆုချီးမြှင့်ပွဲကျင်းပ

ဘားအံ ဩဂုတ် ၂၇

ကရင်ပြည်နယ် ဝန်ကြီးချုပ်သည် ယနေ့မွန်းလွဲပိုင်းတွင် ရန်ကုန်မြို့၌ ကျင်းပမည့် မြန်မာ့အနာဂတ်မျက်နှာစာ လူငယ်မဟာဗျူဟာဖိုရမ် အခမ်းအနားသို့ တက်ရောက်မည့် ကရင်ပြည်နယ် လူငယ်ကိုယ်စားလှယ်အဖွဲ့ကို ပြည်နယ်အစိုးရအဖွဲ့ရုံး အစည်းအဝေးခန်းမ(၂)၌ တွေ့ဆုံသည်။

ထိုသို့ တွေ့ဆုံစဉ် ကရင်ပြည်နယ် လူငယ်ကိုယ်စားလှယ်အဖွဲ့ အနေဖြင့် မြန်မာ့အနာဂတ်မျက်နှာစာ လူငယ်မဟာဗျူဟာဖိုရမ်-၂၀၂၅ တွင် ရရှိသည့် အတွေ့အကြုံများကို မှတ်သားထားပြီး မိမိပြည်နယ်ရှိ လူငယ်များအား ထပ်ဆင့်လက်ဆင့်ကမ်း ပြန်လည်မျှဝေပေးကြစေလိုကြောင်း ပြောကြားပြီး ကရင်ပြည်နယ် လူငယ်ကိုယ်စားလှယ်အဖွဲ့အား ငွေကျပ် ၉၃၈၁၀၀၀ ပေးအပ်ချီးမြှင့်၍ အားပေးစကား ပြောကြားသည်။

ယမန်နေ့ မွန်းလွဲပိုင်းကလည်း ပြည်နယ်ဝန်ကြီးချုပ်သည် ဘားအံမြို့ အမှတ်(၅) ရပ်ကွက်ရှိ ပြည်နယ် ဖူဆယ်အားကစားခန်းမ၌ ကျင်းပသည့် ကရင်ပြည်နယ် အစိုးရစက်မှုလက်မှုသိပ္ပံ (ဘားအံ) ၏ မိုးရာသီဖူဆယ်အားကစားပြိုင်ပွဲ ဗိုလ်လုပွဲစဉ်နှင့် ဆုချီးမြှင့်ပွဲ အခမ်းအနားသို့ တက်ရောက်သည်။

ဦးစွာ ဗိုလ်လုပွဲစဉ်အဖြစ် အစိုးရစက်မှုလက်မှုသိပ္ပံ(ဘားအံ) ၏ Civil အသင်းနှင့် Mechanical အသင်းတို့ အကြိတ်အနယ်ယှဉ်ပြိုင်ကစားခဲ့ကြရာ ပြည်နယ်ဝန်ကြီးချုပ်၊ ပြည်နယ်တရားလွှတ်တော် တရားသူကြီးချုပ်၊ ပြည်နယ်ဝန်ကြီးများ၊ ဆရာ ဆရာမများ၊ ကျောင်းသားကျောင်းသူနှင့် အားကစားဝါသနာရှင်များ ကြည့်ရှုအားပေးခဲ့ကြပြီး အဆိုပါပွဲစဉ်တွင် ပွဲကစားချိန်အတွင်း တစ်ဖက်နှစ်ဂိုးစီဖြင့် သရေကျနေခဲ့ကာ အချိန်ပိုတွင် Mechanical အသင်းက အနိုင်ဂိုးသွင်း၍ သုံးဂိုး-နှစ်ဂိုးဖြင့်အနိုင်ရဗိုလ်စွဲသွားသည်။

ဗိုလ်လုပွဲစဉ်အပြီးတွင် ဆုချီးမြှင့်ပွဲအခမ်းအနားကို ဆက်လက်ကျင်းပရာ ပြည်နယ်ဝန်ကြီးများက ဂိုးသွင်းအများဆုံးဆု၊ ပွဲစဉ်တစ်လျှောက် အကောင်းဆုံး အားကစားသမားဆုနှင့် နေရာအလိုက် အကောင်းဆုံး အားကစားသမားဆုများကို ပေးအပ်ချီးမြှင့်ပြီး ပြည်နယ်တရားလွှတ်တော် တရားသူကြီးချုပ်က ဒုတိယဆုရရှိသော Civil အသင်းကို တစ်ဦးချင်း ဆုတံဆိပ်၊ ငွေသားဆုနှင့် ဆုဖလားတို့ကို ပေးအပ်ချီးမြှင့်ကာ ပြည်နယ်ဝန်ကြီးချုပ်က အနိုင်ရဗိုလ်စွဲသွားသော Mechanical အသင်းကို တစ်ဦးချင်း ဆုတံဆိပ်၊ ငွေသားဆုနှင့် ဆုဖလားတို့ကို ပေးအပ်ချီးမြှင့်ခဲ့ကြောင်း သိရသည်။

စောမျိုးမင်းသိန်း(ပြန်/ဆက်)

လွိုင်ကော်မြို့၌ ပြည်ထောင်စုတရားလွှတ်တော်ချုပ်၏ လမ်းညွှန်မှာကြားချက်များ ထပ်ဆင့်ရှင်းလင်း

လွိုင်ကော် ဩဂုတ် ၂၇

ပြည်ထောင်စု တရားလွှတ်တော်ချုပ်နှင့် (၂၉) ကြိမ်မြောက် လုပ်ငန်းညှိနှိုင်းအစည်းအဝေး လမ်းညွှန်မှာကြားချက်များ ထပ်ဆင့်ရှင်းလင်းခြင်းကို ယမန်နေ့နံနက်ပိုင်းက လွိုင်ကော်မြို့ ပြည်နယ်တရားလွှတ်တော် အစည်းအဝေးခန်းမ၌ ကျင်းပသည်။

အခမ်းအနားတွင် ပြည်နယ်တရားလွှတ်တော်တရားသူကြီးချုပ် ဦးထွန်းထွန်းဦးက ပြည်ထောင်စုတရား လွှတ်တော်ချုပ်နှင့် တိုင်းဒေသကြီး၊ ပြည်နယ်တရားလွှတ်တော် တရားသူကြီးချုပ်များ၊ တိုင်းဒေသကြီး၊ ပြည်နယ် တရားရေးဦးစီးမှူးများ၊ ကိုယ်ပိုင်အုပ်ချုပ်ခွင့်ရတိုင်း တရားသူကြီး၊ ကိုယ်ပိုင်အုပ်ချုပ်ခွင့်ရ ဒေသ တရားသူကြီးများ၊ ခရိုင် တရားသူကြီးများ၏ (၂၉) ကြိမ်မြောက် လုပ်ငန်းညှိနှိုင်း အစည်းအဝေး လမ်းညွှန် မှာကြားချက်များကို ပြည်နယ် တရားလွှတ်တော် တရားသူကြီးများ၊ ပြည်နယ် တရားရေးဦးစီးမှူး၊ ခရိုင်နှင့် မြို့နယ် တရားသူကြီးများ၊ တရားရေးအရာရှိများနှင့် အမှုထမ်းများအား ထပ်ဆင့်ရှင်းလင်းခဲ့ကြောင်း သိရသည်။

ကိုတွတ်(ပြန်/ဆက်)

ရေတာရှည်မြို့နယ် မြို့လှတိုက်နယ်ဆေးရုံသို့ အထူးကုဆရာဝန်ကြီးများ ကျန်းမာရေးစောင့်ရှောက်မှု ကွင်းဆင်းဆောင်ရွက်

ရေတာရှည် ဩဂုတ် ၂၇

ပဲခူးတိုင်းဒေသကြီး ရေတာရှည်မြို့နယ် မြို့လှတိုက်နယ်ဆေးရုံတွင် ကျန်းမာရေးဝန်ကြီးဌာနနှင့် ပဲခူးတိုင်းဒေသကြီး အစိုးရအဖွဲ့တို့၏ ဦးဆောင်မှုဖြင့် တောင်ငူပြည်သူ့ဆေးရုံကြီးမှ အထူးကုဆရာဝန်ကြီးများနှင့် ကျန်းမာရေးဝန်ထမ်းများက ယမန်နေ့နံနက်ပိုင်းက ရပ်ရွာနေ့နံနက်ပိုင်းက ရဟန်းရှင်လူပြည်သူများအား ကျန်းမာရေး စောင့်ရှောက်မှုများ ကွင်းဆင်းကုသပေးခဲ့ကြသည်။

ထိုသို့ ဆောင်ရွက်ပေးရာတွင် တောင်ငူခရိုင်ပြည်သူ့ဆေးရုံကြီးမှ အထွေထွေရောဂါ၊ ကလေး၊ ခွဲစိတ်၊ သားဖွား/မီးယပ်၊ မျက်စိ၊ သွားနှင့်ခံတွင်း၊ ကိုယ်အင်္ဂါ ပြန်လည်သန်စွမ်းရေး၊ အရေပြား၊ ဓာတ်မှန်၊ ဓာတ်ခွဲ၊ အရိုး၊ စိတ်ကျန်းမာရေးနှင့် နား၊ နှာခေါင်း၊လည်ချောင်းရောဂါ စသည့် ဘာသာရပ် ၁၃ ခုတို့မှ အထူးကု ဆရာဝန်ကြီးများနှင့် ရေတာရှည်မြို့နယ် ကုသရေးနှင့် ပြည်သူ့ကျန်းမာရေးဦးစီးဌာနတို့မှ ဝန်ထမ်းများက ရဟန်းရှင်လူပြည်သူ စုစုပေါင်း ၅၅၂ ဦးတို့အား ဆေးကုသပေးခဲ့ကြကြောင်း သိရသည်။

မြို့နယ်(ပြန်/ဆက်)

၂၀၂၄ -၂၀၂၅ ပညာသင်နှစ် တက္ကသိုလ်ဝင်စာမေးပွဲ၌ ထူးချွန်စွာအောင်မြင်ခဲ့သော တပ်မတော် (ကြည်း၊ ရေ၊ လေ)မှ ကျောင်းသား ကျောင်းသူများနှင့် လူရည်ချွန်ဆုရရှိသူများ နေပြည်တော်ရှိ အထင်ကရနေရာများသို့ သွားရောက်လေ့လာ

နေပြည်တော် ဩဂုတ် ၂၇

၂၀၂၄-၂၀၂၅ ပညာသင်နှစ် တက္ကသိုလ်ဝင်စာမေးပွဲ ထူးချွန်စွာအောင်မြင်ခဲ့သည့် တပ်မတော် (ကြည်း၊ ရေ၊ လေ)မှ စစ်သည်များ၊ မိသားစုဝင် မှီခိုသူသားသမီးများ၊ စစ်မှုထမ်းဟောင်း မိသားစုဝင် သားသမီးများ၊ စစ်သည် အစားခန့် အရပ်သားဝန်ထမ်းများ၏ သားသမီးများ၊ လူရည်ချွန်ဆုရရှိသော ကျောင်းသား ကျောင်းသူများ၊ နိုင်ငံတော်အဆင့် ပြိုင်ပွဲများတွင် ဆုရကျောင်းသား ကျောင်းသူများနှင့် မိဘများသည် ယနေ့နံနက်ပိုင်းတွင် ပြည်ထောင်စုနယ်မြေ နေပြည်တော် ဒက္ခိဏသီရိမြို့နယ်ရှိ ဗုဒ္ဓဥယျာဉ်ဝတ္ထုကံတော်တွင် တည်ထားပူဇော်သည့် ကမ္ဘာပေါ်ရှိထိုင်တော်မူ ကျောက်ဆစ်ဗုဒ္ဓရုပ်ပွားတော်များ အနက် ဉာဏ်တော်အမြင့်ဆုံး ဖြစ်သည့် မာရဝိဇယ ဗုဒ္ဓရုပ်ပွားတော်မြတ်ကြီးအား ဖူးမြော်ကြည်ညိုကြပြီး ဘုရားရင်ပြင်တော် ပတ်လည်၌ စကျင်ကျောက်များ အသုံးပြု၍ တည်ဆောက်ထားသည့် ဂန္ဓကုဋီတိုက်များအတွင်း ကြည့်ရှုလေ့လာကြသည်။

ထို့နောက် ဗိသုကာလက်ရာများဖြင့် ခမ်းနားထည်ဝါစွာ တည်ထားပူဇော်ထားသည့် အဂ္ဂါဓိပတိ သာသနာ့ဗိမာန်တော်ကြီး၊ ကျောက်စာရုံ စေတီတော်များ၊ သုဓမ္မာဇရပ်များ၊ မုစလိန္ဒအိုင်နှင့် အခြားသာသနိက အဆောက်အအုံများကို ဖူးမြော်ကြည်ညိုလေ့လာကြသည်။ ထို့မှတစ်ဆင့် ဥပ္ပါတသန္တိ စေတီတော်မြတ်ကြီးသို့ သွားရောက်ဖူးမြော်ကြည်ညိုကြသည်။

သွားရောက်ဂါရဝပြု

မွန်းလွဲပိုင်းတွင် မြန်မာနိုင်ငံတော်အတွက် မိမိတို့၏ အသက်ကိုပင် ပဓာနမထားဘဲ စွန့်လွှတ်စွန့်စားစွာ ပေးဆပ်ခဲ့ကြ၍ အမွန်မြတ်ဆုံး တုနှိုင်းဖွယ်ရာမရှိသော ဂုဏ်ဒြပ်များကို ပိုင်ဆိုင်ကြသည့် သူရဲကောင်းတစ်ဦးစီကို မော်ကွန်းတင် ကမ္ပည်းရေးထိုးထားရှိရာ အထိမ်းအမှတ် ဗိမာန်တစ်ခုဖြစ်သည့် သူရဲကောင်းဗိမာန်(နေပြည်တော်)သို့ သွားရောက်ဂါရဝပြု အလေးပြုကြကြောင်း သိရသည်။

သတင်းစဉ်

■

အခွန်အရပ်ရပ်လျာထားချက် ပြည့်မီကျော်လွန်စွာကောက်ခံနိုင်ရေး လုပ်ငန်းညှိနှိုင်းစည်းဝေး

မော်လမြိုင် ဩဂုတ် ၂၇

မွန်ပြည်နယ် ၂၀၂၅-၂၀၂၆ ဘဏ္ဍာနှစ် အခွန်အရပ်ရပ် လျာထားချက် ပြည့်မီကျော်လွန်စွာ ကောက်ခံနိုင်ရေး လုပ်ငန်းညှိနှိုင်းအစည်းအဝေးကို ဩဂုတ် ၂၆ ရက် မွန်းလွဲပိုင်းက မော်လမြိုင်မြို့ ပြည်နယ်အစိုးရအဖွဲ့ရုံး အစ္စရုံခန်းမ၌ ကျင်းပသည်။

အစည်းအဝေးတွင် မွန်ပြည်နယ် စီးပွားရေးရာဝန်ကြီး နိုင်လယိတမက မွန်ပြည်နယ်အတွင်းရှိ မြို့နယ် အခွန်ဦးစီးဌာနမှူးရုံးများ၏ တစ်မြို့နယ်ချင်းအလိုက် အခွန်ကောက်ခံရရှိမှုများ၊ အခွန်ထမ်းသစ် ဖော်ထုတ်နိုင်မှုများ၊ အခွန်ကြွေးကောက်ခံရရှိမှုများ၊ သတင်း စာရင်းရရှိမှုအပေါ် ဆောင်ရွက်ပြီးစီးမှုများ၊ အခွန်ပညာပေး ဆောင်ရွက်ထားမှုများကို သိရှိလိုသည့်အတွက် ယနေ့ အစည်းအဝေးကို ခေါ်ယူရခြင်းဖြစ်ကြောင်း၊ မြို့နယ်အခွန်ဦးစီးဌာနမှူးများကလည်း မိမိတို့မြို့နယ်အတွင်း မိမိလုပ်ငန်းတာဝန်များအကောင်အထည်ဖော်ဆောင်ရွက်ရာတွင် လိုအပ်ချက်များ၊ အခက်အခဲများရှိပါက တင်ပြစေလိုကြောင်း၊ မိမိတို့ဘက်မှလည်း တတ်နိုင်သရွေ့ ပံ့ပိုးကူညီဆောင်ရွက် ပေးသွားမည်ဖြစ်ကြောင်း ပြောကြားသည်။

ထို့နောက် ပြည်နယ်အခွန်ဦးစီးဌာနမှူး ဦးဂျွန်စိန်ဂီက အခွန်ထမ်းပြည်သူများ အခွန်ပညာပေးလုပ်ငန်းများကို ဌာနကသတ်မှတ်ပေးထားသည့် သတ်မှတ်ရက်အတိုင်း ဆောင်ရွက်ရန်၊ ပြေစာအမှတ်တံဆိပ် ကပ်နှိပ်ရသည့် လုပ်ငန်းငါးမျိုးကို စိစစ်၍ ပျက်ကွက်မှုများကို အရေးယူဆောင်ရွက်ရန်၊ အခွန်ကြွေးသစ်များကို ပထမ(၆)လပတ်ကုန်တွင် အပြေအကျေကောက်ခံရရှိစေရေးတို့ကို ပြောကြားသည်။

ရှင်းလင်းတင်ပြ

ဆက်လက်၍ မြို့နယ်အခွန်ဦးစီးဌာနမှူးများက အခွန်ကောက်ခံရရှိမှု အခြေအနေနှင့် ဆက်လက်ဆောင်ရွက်မည့် အစီအမံများကို Power Point ဖြင့် ရှင်းလင်းတင်ပြရာ ပြည်နယ်စီးပွားရေးရာဝန်ကြီးက လိုအပ်သည်များကို တာဝန်ရှိသူများနှင့် ပေါင်းစပ်ညှိနှိုင်းဆောင်ရွက်ပေးခဲ့ကြောင်း သိရသည်။

စည်သူ(ပြန်/ဆက်)

မြန်မာနိုင်ငံ၏ ငြိမ်းချမ်းရေးလုပ်ငန်းစဉ်များ ဆောင်ရွက်ရာတွင် ingo PEACE အနေဖြင့် ပူးပေါင်း ပါဝင်သွားမည်

ရန်ကုန် ဩဂုတ် ၂၇

မြန်မာနိုင်ငံ၏ ငြိမ်းချမ်းရေးလုပ်ငန်းစဉ်များ ဆောင်ရွက်ရာတွင် ingo PEACE အနေဖြင့် အတူတကွ ပူးပေါင်းပါဝင်သွားမည်ဖြစ်ကြောင်း ယနေ့မွန်းလွဲပိုင်းက ရန်ကုန်မြို့ LOTTE Hotel ၌ ကျင်းပသည့် Myanmar Human Rights Seminar 2025 ဆွေးနွေးပွဲမှသိရသည်။

"အဓိကကတော့ မြန်မာနိုင်ငံကို ငြိမ်းချမ်းတဲ့ နိုင်ငံဖြစ်အောင် အတူတကွပူးပေါင်းဆောင်ရွက်တဲ့ သဘောမျိုးပဲဖြစ်ပါတယ်၊ မြန်မာနိုင်ငံမှာ လူမျိုးပေါင်း ၁၃၅ မျိုးရှိပါတယ်။ ဒီထဲမှာမှ အမျိုးမျိုးသော လူမျိုးတွေ ရှိကြတဲ့အတွက် ငြိမ်းချမ်းရေးအတွက်ကို တစ်ဦးနဲ့တစ်ဦး နားလည်ခွင့်လွှတ်ပြီးတော့ ညှိနှိုင်းဆွေးနွေးကြဖို့ လိုအပ်ပါတယ်။ ဒါဟာလည်း ငြိမ်းချမ်းရေးအတွက် လျှောက်ရမယ့် ဦးတည်ရမယ့် လမ်းကြောင်းပဲဖြစ်ပါတယ်'' ဟု Ingo PEACE ၏ ဥက္ကဋ္ဌ NAKAZAWA HIROYUKI ကမီဒီယာများနှင့်တွေ့ဆုံစဉ် ပြောကြားသည်။

ယနေ့ပြုလုပ်သည့် Myanmar Human Rights Seminar 2025 ဆွေးနွေးပွဲကို အစိုးရမဟုတ်သော နိုင်ငံတကာ အဖွဲ့အစည်း International Non-government Organization PEACE(ingo PEACE)က ကျင်းပခြင်းဖြစ်ပြီး "လူ့ဂုဏ်သိက္ခာနှင့် လူ့အခွင့်အရေးကို ပြန်လည်အဓိပ္ပာယ် ဖွင့်ဆိုခြင်း'' ဟူသော ခေါင်းစဉ်ဖြင့် အထူးဧည့်သည်များကို ဖိတ်ခေါ်ကာ ယနေ့လူ့အခွင့်အရေးနှင့် ပတ်သက်၍ ရင်ဆိုင်နေရသည့် စိန်ခေါ်မှုများနှင့် အနာဂတ်အတွက် မျှော်လင့်ချက်များကို မျှဝေခြင်းဖြင့် ပါဝင်သူများ၏ ဆွေးနွေးမှုများမှတစ်ဆင့် လူ့အခွင့်အရေး၏ အနာဂတ်သစ်ကို အတူတကွဖန်တီးပုံဖော်သွားရန် ရည်ရွယ်ကျင်းပခြင်းဖြစ်ကြောင်း သိရသည်။

စိမ်းခက်

စာဖတ်ရှိန်မြှင့်တင်ရေး လူငယ်ရေးရာ အသိပညာပေး စာပေဟောပြောပွဲ ကျင်းပ

ပြင်ဦးလွင် ဩဂုတ် ၂၇

မန္တလေးတိုင်းဒေသကြီး ပြင်ဦးလွင်မြို့နယ်၌ စာဖတ်ရှိန်မြှင့်တင်ရေး လူငယ်ရေးရာ အသိပညာပေး စာပေဟောပြောပွဲကို ယနေ့နံနက်ပိုင်းက ပြင်ဦးလွင်မြို့နယ် လွန်ကောင်းအခြေခံပညာအထက်တန်းကျောင်း(ခွဲ)တွင် ကျင်းပသည်။

ဦးစွာ ကျောင်းအုပ်ဆရာမကြီး ဒေါ်မီမီမြင့်က အဖွင့်အမှာစကားပြောကြားပြီး ပြန်ကြားရေးနှင့်ပြည်သူ့ဆက်ဆံရေးဦးစီးဌာန ပြင်ဦးလွင်ခရိုင်ရုံးမှ ဦးစီးအရာရှိ ဒေါ်ခင်နှင်းဆီက ဟောပြောပွဲ ကျင်းပရသည့် ရည်ရွယ်ချက်ကို ရှင်းလင်းပြောကြားသည်။

ဆက်လက်၍ ခရိုင်အမျိုးသမီးရေးရာအဖွဲ့ အတွင်းရေးမှူး

ဒေါ်ကြူကြူက "လူကုန်ကူးမှုအန္တရာယ်" နှင့်၊ မြန်မာစာပေယဉ်ကျေးမှုအသင်းဥက္ကဋ္ဌ စာရေးဆရာ ကိုရွှေအောင်သင်းက "လူငယ်နှင့်အနာဂတ်နိုင်ငံတော်" ခေါင်းစဉ်ဖြင့်ဟောပြောဆွေးနွေးခဲ့ကြောင်း သိရသည်။

ခရိုင်(ပြန်/ဆက်)

ဧရာဝတီတိုင်းဒေသကြီး ၂၀၂၅ ခုနှစ် တက္ကသိုလ်ဝင်စာမေးပွဲအောင်ချက်အကောင်းဆုံး ခရိုင်၊ မြို့နယ်၊ ကျောင်းများနှင့် ထူးချွန်ကျောင်းသား ကျောင်းသူများအား ဂုဏ်ပြု

ပုသိမ် ဩဂုတ် ၂၇

ဧရာဝတီတိုင်းဒေသကြီး ၂၀၂၅ ခုနှစ် တက္ကသိုလ်ဝင်စာမေးပွဲ အောင်ချက်အကောင်းဆုံး ခရိုင်၊ မြို့နယ်၊ ကျောင်းများနှင့် ထူးချွန်စွာအောင်မြင်ခဲ့ကြသော ကျောင်းသား ကျောင်းသူများအား ဂုဏ်ပြုဆုချီးမြှင့်ပွဲကို ယနေ့မွန်းလွဲပိုင်းက ပုသိမ်မြို့ မြို့တော်ခန်းမ၌ ကျင်းပသည်။

အခမ်းအနားကို ပုသိမ်မြို့ အထက(၆)မှ ကျောင်းသား ကျောင်းသူများက "မြန်မာ့ကျောင်း" သီချင်းဖြင့် သီဆိုဖျော်ဖြေဖွင့်လှစ်ခဲ့ပြီး တိုင်းဒေသကြီးဝန်ကြီးချုပ် ဦးတင်မောင်ဝင်းက မြန်မာတစ်နိုင်ငံလုံး အမှတ်အများဆုံးထဲတွင် တိုင်းဒေသကြီးမှ ဝိပ္ပံဘာသာတွဲတွင် နှစ်ဦး၊ ဝိဇ္ဇာဘာသာတွဲတွင် လေးဦး စုစုပေါင်းခြောက်ဦးရရှိခဲ့သည့်အတွက် ဝမ်းမြောက်ဂုဏ်ယူပါကြောင်း၊ သိပ္ပံဘာသာတွဲတွင်လည်း နိုင်ငံတော်အဆင့်ဝင်သည့် ထူးချွန်ကျောင်းသားများ ပေါ်ထွက်ရေးအတွက် ကြိုးစားကြစေလိုကြောင်း ပြောကြားသည်။

ထို့နောက် ၂၀၂၅ ခုနှစ် တက္ကသိုလ်ဝင်စာမေးပွဲတွင် အောင်ချက်အကောင်းဆုံး ခရိုင်အဆင့် ပထမ၊ ဒုတိယ၊ တတိယနှင့် မြို့နယ်အဆင့် ပထမ၊ ဒုတိယ၊ တတိယဆု၊ နိုင်ငံအဆင့်တွင် ထူးချွန်စွာအောင်မြင်သည့် ကျောင်းသား ကျောင်းသူများ၊ သင်ကြားပေးခဲ့သော ကျောင်းများအား တိုင်းဒေသကြီးဝန်ကြီးချုပ်နှင့်ဇနီး၊ တိုင်းဒေသကြီးဝန်ကြီးများနှင့် တာဝန်ရှိသူများက ဆုများပေးအပ်ချီးမြှင့်ခဲ့ကြသည်။

ဆက်လက်၍ တိုင်းဒေသကြီးဝန်ကြီးချုပ်နှင့် ဧည့်သည်တော်များသည် နိုင်ငံကျော်အဆိုတော် သန်းထွန်းလေးနှင့် တေးသံရှင်များ၊ ကျောင်းသား ကျောင်းသူများ၏ သီဆိုကပြဖျော်ဖြေမှုများကို ကြည့်ရှုအားပေးပြီး တိုင်းဒေသကြီးဝန်ကြီးချုပ်က ပန်းတနော်မြို့ Global Earth Agro Public Industry Co,.Ltd မှ တက္ကသိုလ်ဝင်စာမေးပွဲတွင် ထူးချွန်စွာ အောင်မြင်သော ကျောင်းသား ကျောင်းသူများအား ချီးမြှင့်ငွေပေးအပ်ခြင်းနှင့် ထူးချွန်ကျောင်းသား ကျောင်းသူ ၃၀၀ အား အဆင့်မြင့်ပညာများအား ဘွဲ့ရသည်အထိ ဆက်လက်သင်ကြားနိုင်ရေးအတွက် တစ်လလျှင် ငွေကျပ်တစ်သိန်းနှုန်းဖြင့် လစဉ်ထောက်ပံ့ပေးအပ်ခြင်းအတွက် Global Earth Agro Public Industry Co,.Ltd ဥက္ကဋ္ဌ ဦးဌေးမြင့်အား ဂုဏ်ပြုမှတ်တမ်းလွှာပေးအပ်ခဲ့သည်။

ဆက်လက်၍ ထူးချွန်ဆုရ ကျောင်းသား ကျောင်းသူများကိုယ်စား ထူးချွန်ကျောင်းသူတစ်ဦးက ကျေးဇူးတင်စကားပြောကြားပြီး အခမ်းအနားကို ပုသိမ်မြို့ အထက(၅)မှ ကျောင်းသား ကျောင်းသူများက "ဇာတိမာန်" သီချင်းသီဆိုဖျော်ဖြေမှုဖြင့် ရုပ်သိမ်းခဲ့ကာ တိုင်းဒေသကြီးဝန်ကြီးချုပ်နှင့် ဧည့်သည်တော်များသည် ထူးချွန်ဆုရကျောင်းသား ကျောင်းသူများနှင့်အတူ စုပေါင်းမှတ်တမ်းတင်ဓာတ်ပုံရိုက်ခဲ့ကြကြောင်း သိရသည်။ **တိုင်းဒေသကြီး(ပြန်/ဆက်)**

အိမ်တွင်းမှုသက်မွေးလုပ်ငန်းပညာသင်ကျောင်းများမှ ကျောင်းအခြေပြုသင်တန်း ဖွင့်လှစ်ရန် သင်တန်းသားခေါ်ယူခြင်း

နေပြည်တော် ဩဂုတ် ၂၇

လူမှုဝန်ထမ်း၊ ကယ်ဆယ်ရေးနှင့် ပြန်လည်နေရာချထားရေးဝန်ကြီးဌာန လူမှုဝန်ထမ်းဦးစီးဌာနသည် ရန်ကုန်၊ မန္တလေး၊ မော်လမြိုင်၊ ပုသိမ်၊ တောင်ငူ၊ မြစ်ကြီးနား၊ ဖျာပုံ၊ စစ်တွေ၊ ရွှာင်နှင့် ထားဝယ်မြို့တို့တွင် အိမ်တွင်းမှုသက်မွေးလုပ်ငန်းပညာသင်ကျောင်းများအား ဖွင့်လှစ်ထားရှိကာ စက်ချုပ်သင်တန်းများ (မိန်းမဝတ်၊ ကလေးဝတ်၊ ကျားရုပ်၊ တိုက်ပုံ၊ ကုတ်အင်္ကျီ)၊ လက်မှုသင်တန်း၊ မုန့်မျိုးစုံပြုလုပ်နည်းသင်တန်း၊ အစားအစာချက်ပြုတ်နည်းသင်တန်းနှင့် ပန်းအလှပြင်သင်တန်း စသည့် သင်တန်းများကို ဘဏ္ဍာရေးနှစ်တစ်နှစ်လျှင် သင်တန်းအပတ်စဉ်(၈)ခု၊ အပတ်စဉ်တစ်ခုလျှင် (၆)ပတ်ကြာ သင်ကြားပေးလျက်ရှိသည့်အပြင် ရန်ကုန်၊ မန္တလေး၊ မော်လမြိုင်၊ ပုသိမ်ကျောင်းများ၌ စနေ၊ တနင်္ဂနွေနေ့များတွင်လည်း အထူးသင်တန်းများအား ဖွင့်လှစ်သင်ကြားပေးလျက်ရှိပါသည်။

အဆိုပါ အိမ်တွင်းမှုသက်မွေးလုပ်ငန်းပညာသင်ကျောင်းများ၌ ၂၀၂၅-၂၀၂၆ ဘဏ္ဍာရေးနှစ် စတုတ္ထအကြိမ်မြောက် ကျောင်းအခြေပြုသင်တန်းအား ၁-၉-၂၀၂၅ ရက်မှ ၁၀-၁၀-၂၀၂၅ ရက်အထိ ဖွင့်လှစ်သင်ကြားပေးမည်ဖြစ်ရာ တက်ရောက်လိုသော သင်တန်းသား (အမျိုးသမီး/အမျိုးသား)များအနေဖြင့် သက်ဆိုင်ရာတိုင်းဒေသကြီး/ပြည်နယ်များရှိအောက်ပါအိမ်တွင်းမှုသက်မွေးလုပ်ငန်း ပညာသင်ကျောင်းများသို့ ရုံးချိန်အတွင်း ဆက်သွယ်စုံစမ်း၍ တက်ရောက်နိုင်ကြောင်း အသိပေးဖော်ပြအပ်ပါသည်-

- **အိမ်တွင်းမှုသက်မွေးလုပ်ငန်းပညာသင်ကျောင်း(ရန်ကုန်)** အမှတ်-၁၃၅၊ဓမ္မစေတီလမ်း၊ ဗဟန်းမြို့နယ်၊ ဖုန်း- ၀၉-၄၂၇၉၀၀၀၄၆
- **အိမ်တွင်းမှုသက်မွေးလုပ်ငန်းပညာသင်ကျောင်း(မန္တလေး)** အမှတ်-၁၆၉၊ ၈၃လမ်း၊ ၂၅ x၂၆လမ်းကြား၊ အောင်မြေသာစံမြို့နယ်၊ စစ်ကိုင်းတန်းရပ်၊ မန္တလေးမြို့ ၊ ဖုန်း- ၀၂-၄၀၃၆၇၉၈
- **အိမ်တွင်းမှုသက်မွေးလုပ်ငန်းပညာသင်ကျောင်း(မော်လမြိုင်)** ရွှေတောင်ရပ်၊ အထက်လမ်းမကြီးဘေး၊ မော်လမြိုင်မြို့ ၊ ဖုန်း- ၀၅၇-၂၀၂၇၁၆၆
- **အိမ်တွင်းမှုသက်မွေးလုပ်ငန်းပညာသင်ကျောင်း(တောင်ငူ)** အမှတ်(၁၈)ရပ်ကွက်၊စည်သူလမ်း၊ဘူတာအနီး၊တောင်ငူမြို့၊ ဖုန်း-၀၅၄-၂၈၂၃၅၇၁
- **အိမ်တွင်းမှုသက်မွေးလုပ်ငန်းပညာသင်ကျောင်း(မြစ်ကြီးနား)** အမှတ်(၉၂)၊ ရှမ်းစုမြောက်ရပ်ကွက်၊ မြစ်ကြီးနားမြို့၊ ဖုန်း- ၀၇၄-၂၅၂၂၅၅၈
- **အိမ်တွင်းမှုသက်မွေးလုပ်ငန်းပညာသင်ကျောင်း(ဖျာပုံ)** ကျုံကူကျေးရွာ၊ ဖျာပုံ-ဘိုကလေး ကားလမ်းဘေး၊ဖျာပုံမြို့၊ ဖုန်း- ၀၉-၂၆၂၇၅၇၈၉၉
- **အိမ်တွင်းမှုသက်မွေးလုပ်ငန်းပညာသင်ကျောင်း(ပုသိမ်)** အမှတ်-၂ရပ်ကွက်၊ မင်းကြီးလမ်း၊ ပုသိမ်မြို့၊ ဖုန်း - ၀၄၂-၂၅၃၇၃၊ ၀၄၂-၂၁၀၃၇
- **အိမ်တွင်းမှုသက်မွေးလုပ်ငန်းပညာသင်ကျောင်း(စစ်တွေ)** မေယုလမ်း(လေယာဉ်ကွင်းအနီး)၊ မန်ကျည်းမြိုင်ရပ်ကွက်၊ စစ်တွေမြို့၊ ဖုန်း- ၀၄၃- ၂၂၀၆၇
- **အိမ်တွင်းမှုသက်မွေးလုပ်ငန်းပညာသင်ကျောင်း(ရွှာင်)** အမှတ်-၈၂၊အင်းကုန်းငါးဆူကျေးရွာအုပ်စု၊အင်းကုန်းကျေးရွာ၊ ရှမ်းပြည်နယ် (တောင်ပိုင်း)၊ ရွှာင်မြို့၊ ဖုန်း- ၀၈၁-၄၇၆၈၀၁၅
- **အိမ်တွင်းမှုသက်မွေးလုပ်ငန်းပညာသင်ကျောင်း(ထားဝယ်)** အကွက်အမှတ်(၂၄)၊ ဆန်ချီတိုးချဲ့အနောက်ကွင်း၊ ထားဝယ်မြို့ တနင်္သာရီတိုင်းဒေသကြီး၊ ဖုန်း- ၀၅၉-၂၀၂၄၀၀၉

လူမှုဝန်ထမ်းဦးစီးဌာန

ညောင်တုန်းမြို့နယ်အတွင်းရှိ ဒေသခံပြည်သူများအား အခမဲ့ကျန်းမာရေးကုသမှု ဆောင်ရွက်ပေး

ညောင်တုန်း ဩဂုတ် ၂၇

ဧရာဝတီတိုင်းဒေသကြီး ညောင်တုန်းမြို့နယ်တွင် ခရိုင်အထွေထွေရောဂါကုဆေးရုံကြီးမှ ဆေးရုံအုပ်ကြီး ဒေါက်တာကျော်စွာလွင် ဦးဆောင်သည့် အထူးကုဆရာဝန်ကြီးများအဖွဲ့သည် ယနေ့နံနက်ပိုင်းက ချောင်းကြီးတိုက်နယ်ဆေးရုံ၌ ဒေသခံပြည်သူများအား အခမဲ့ကျန်းမာရေးကုသမှုများ ဆောင်ရွက်ပေးသည်။

ကျန်းမာရေးကုသမှုဆောင်ရွက်ရာတွင် အထွေထွေရောဂါကုသလူနာ ၁၅၈ ဦး၊ မျက်စိရောဂါကုသလူနာ ၅၅ ဦး၊ အရိုးရောဂါလူနာ ၃၈ ဦး၊ ခွဲစိတ်လူနာ ၄၄ ဦး၊ ကလေးလူနာ ၃၄ ဦး၊ သားဖွားမီးယပ်လူနာ ၂၂ ဦး၊ စိတ်ကျန်းမာရေးစစ်ဆေးသူ ငါးဦး၊ အကြောအဆစ်နှင့် ပြန်လည်သန်စွမ်းရေးလူနာ ၇၇ ဦး၊ သွားနှင့်ခံတွင်းလူနာ ၁၄ ဦး၊ တယ်လီဗေးရှင်းဓာတ်မှန်(USG)ရိုက်သူ ၃၂ ဦး စုစုပေါင်းလူနာ ၄၇၉ ဦးတို့အား ရောဂါရှာဖွေစစ်ဆေးကုသခြင်းများဆောင်ရွက်၍ လိုအပ်သည့်ဆေးဝါးကုသမှုများ အခမဲ့ဆောင်ရွက်သည်။ ခရိုင်စီမံခန့်ခွဲရေးနှင့်အုပ်ချုပ်ရေးကော်မတီ ဥက္ကဋ္ဌ ဦးမြင့်နိုင်နှင့် အဖွဲ့ဝင်များ၊ မြို့နယ်ပြည်သူ့ကျန်းမာရေးဦးစီးဌာနမှူး ဒေါက်တာစိုးလှိုင်ဦးနှင့် ကျန်းမာရေးဝန်ထမ်းများ၊ မြို့နယ်အမျိုးသမီးရေးရာအဖွဲ့၊ မိခင်နှင့်ကလေးစောင့်ရှောက်ရေးအသင်းတို့က လိုအပ်သည်များ ပေါင်းစပ်ညှိနှိုင်း ဆောင်ရွက်ပေးခဲ့ကြောင်း သိရသည်။

မြို့နယ်(ပြန်/ဆက်)

ဘားအံမြို့၌ စက်ချုပ်နည်းပညာသင်တန်း (ဒုတိယအကြိမ်)သင်တန်းဆင်းပွဲ ကျင်းပ

ဘားအံ ဩဂုတ် ၂၇

ကရင်ပြည်နယ် အသေးစားစက်မှုလက်မှုလုပ်ငန်းဦးစီးဌာန အနေဖြင့် စက်ချုပ်နည်းပညာသင်တန်း (ဒုတိယအကြိမ်) သင်တန်းဆင်းပွဲအခမ်းအနားကို ဩဂုတ် ၂၅ ရက်က နောင်ကမြိုင်ကျေးရွာ၌ ကျင်းပသည်။

ဦးစွာ ပြည်နယ်အသေးစားစက်မှုလက်မှုလုပ်ငန်းဦးစီးဌာန ညွှန်ကြားရေးမှူး ဒေါက်တာကြူကြူလှိုင်က သင်တန်းဆင်းအမှာစကားပြောကြားပြီး စီမံကိန်းလုပ်ငန်း အကောင်အထည်ဖော်ရေးကော်မတီဝင် အဖွဲ့ခေါင်းဆောင်က သင်တန်းထွက်ကုန်ချောပစ္စည်းများကို ချီးမြှင့်ပေးအပ်သည်။

အဆိုပါ စက်ချုပ်နည်းပညာသင်တန်း(ဒုတိယအကြိမ်)တွင် သင်တန်းသူ ၁၀ ဦးဖြင့် ဩဂုတ် ၁၁ ရက်မှ ၂၅ ရက်အထိ စာတွေ့လက်တွေ့ဖြင့် ၁၅ ရက်ကြာ သင်ကြားပို့ချခဲ့ပြီး ထူးချွန်သင်တန်းသူ ငါးဦးအား လုပ်ငန်းသုံးပစ္စည်းများ ချီးမြှင့်ပေးခဲ့ကြောင်း သိရသည်။

ခရိုင်(ပြန်/ဆက်)

မိုးတိမ်တောင်ဖြစ်ပေါ်မှုအခြေအနေ

နေပြည်တော် ဩဂုတ် ၂၇

နေပြည်တော်၊ မန္တလေးတိုင်းဒေသကြီး၊ ပဲခူးတိုင်းဒေသကြီး၊ မကွေးတိုင်းဒေသကြီး၊ စစ်ကိုင်းတိုင်းဒေသကြီး၊ ကယားပြည်နယ်နှင့် ရှမ်းပြည်နယ်တို့တွင် မိုးတိမ်တောင်များဖြစ်ထွန်းမှု အားကောင်းလျက်ရှိပြီး အဆိုပါမိုးတိမ်တောင်များ ရွေ့လျားရာနေရာတစ်လျှောက်တွင် မိုးရွာသွန်းခြင်းနှင့်အတူ လေပြင်းတိုက်ခတ်ခြင်း၊ မိုးထစ်ချုန်းခြင်း၊ မိုးကြိုးပစ်ခြင်း၊ လျှပ်စီးလက်ခြင်းနှင့် မိုးသီးကြွေခြင်း စသည့် မိုးလေဝသဖြစ်စဉ်များ ဖြစ်ပေါ်နိုင်သဖြင့် ကြိုတင်သတိပြုနိုင်ပါရန် အကြံပြုအပ်ပါသည်။ **မိုး/ဇလ**

တောင်ကြီးမြို့၌ လူသုံးကုန်၊ အလှကုန်နှင့် တန်ဖိုးမြှင့်စားသောက်ကုန်ထုတ်လုပ်မှုနည်းပညာသင်တန်းဆင်း

တောင်ကြီး ဩဂုတ် ၂၇

ရှမ်းပြည်နယ်အတွင်း အကြောင်းအမျိုးမျိုးကြောင့် ကျောင်းပြင်ပရောက်ရှိနေသည့် အသက်(၁၆)နှစ်နှင့် (၁၈)နှစ်အောက်ရှိ ကလေးများကို မိမိဘဝရပ်တည်နိုင်ရန်၊ မိသားစုဝင်ငွေတိုးတက်စေရန်နှင့် အန္တရာယ်ရှိသည့် အလုပ်အကိုင်များတွင် ကလေးအလုပ်သမား ပပျောက်စေရန်ရည်ရွယ်၍ ဖွင့်လှစ်ခဲ့သည့် လူသုံးကုန်၊ အလှကုန်နှင့် တန်ဖိုးမြှင့်စားသောက်ကုန် ထုတ်လုပ်မှုနည်းပညာသင်တန်းဆင်းပွဲကို ယနေ့နံနက် ၉ နာရီက တောင်ကြီးမြို့ လူထုအခြေပြုဇဟိုဌာန ဘက်စုံသုံးခန်းမ၌ ကျင်းပသည်။

ဦးစွာ ရှမ်းပြည်နယ် ကလေးအလုပ်သမားပပျောက်ရေးကော်မတီနာယက၊ ရှမ်းပြည်နယ်ဝန်ကြီးချုပ် ဦးအောင်အောင်က အမှာစကားပြောကြားပြီး လူသုံးကုန်နှင့် အလှကုန်ထုတ်လုပ်မှုနည်းပညာသင်တန်းမှ သင်တန်းသား သင်တန်းသူများအား သင်တန်းဆင်းလက်မှတ်များ ပေးအပ်ချီးမြှင့်ကာ သင်တန်းသား သင်တန်းသူများ ထုတ်လုပ်ထားသည့် ထုတ်ကုန်ပစ္စည်းများကို လှည့်လည်ကြည့်ရှုသည်။

ယင်းနောက် ပြည်နယ်ဝန်ကြီးချုပ်၊ ပြည်နယ်ဝန်ကြီးများ၊ ပြည်နယ်၊ ခရိုင်နှင့် မြို့နယ်အဆင့် ဌာနဆိုင်ရာများ၊ ဒေသခံပြည်သူများ၊ အားကစားဝါသနာရှင်များသည် ဘက်စုံသုံး ပြည်နယ်လေ့ကျင့်ရေးရုံ၌ ကျင်းပလျက်ရှိသည့် ၂၀၂၅ ခုနှစ် တိုင်းဒေသကြီးနှင့်ပြည်နယ် ဖူဆယ်(အမျိုးသား) ပြိုင်ပွဲ ဗိုလ်လုပွဲစဉ်အဖြစ် ရှမ်းပြည်နယ်အသင်းနှင့် ရန်ကုန်တိုင်းဒေသကြီးအသင်းတို့ ယှဉ်ပြိုင်နေမှုကို ကြည့်ရှုအားပေးသည်။

ဗိုလ်လုပွဲတွင် ရှမ်းပြည်နယ်အသင်းက ရန်ကုန်တိုင်းဒေသကြီးအသင်းကို ငါးဂိုး-သုံးဂိုးဖြင့် အနိုင်ရရှိသွားပြီး ဆက်လက်၍ ဆုချီးမြှင့်ပွဲကျင်းပရာ အကောင်းဆုံး ဂိုးသမားဆု၊ ပွဲစဉ်တစ်လျှောက် အကောင်းဆုံးဆုရရှိသူများ၊ တတိယဆုရရှိသော ကချင်ပြည်နယ်အသင်းကို တစ်ဦးချင်းဆုတံဆိပ်နှင့် ငွေသားဆု၊ ဒုတိယဆုရရှိသော ရန်ကုန်တိုင်းဒေသကြီးအသင်းကို တစ်ဦးချင်းဆုတံဆိပ်နှင့် ငွေသားဆုတို့ကို ပြည်နယ်ဝန်ကြီးများကလည်းကောင်း၊ ပထမဆုရရှိသော ရှမ်းပြည်နယ်အသင်းအား တစ်ဦးချင်းဆုတံဆိပ်ကို အားကစားနှင့်လူငယ်ရေးရာဝန်ကြီးဌာန ဒုတိယဝန်ကြီးကလည်းကောင်း ဆုများချီးမြှင့်ပေးအပ်ပြီး ရှမ်းပြည်နယ် ဝန်ကြီးချုပ်က ပြိုင်ပွဲတွင် ဒိုင်အဖြစ်ဆောင်ရွက်ပေးကြသည့် ဒိုင်အဖွဲ့ကို ဂုဏ်ပြုချီးမြှင့်ငွေနှင့် ပထမဆုရ ရှမ်းပြည်နယ်အသင်းကို ငွေသားဆုနှင့် ဆုဖလားတို့ကို ချီးမြှင့်ပေးအပ်သည်။

ယင်းနောက် ပထမဆုရ ရှမ်းပြည်နယ်အသင်းကို ရှမ်းပြည်နယ်အစိုးရအဖွဲ့က ထပ်ဆောင်း ဂုဏ်ပြုငွေကျပ်သိန်း ၁၀၀၊ ရှမ်းပြည်နယ် ဖူဆယ်အောင်နိုင်ရေးကော်မတီက ငွေကျပ်သိန်း ၁၀၀၊ ရှမ်းပြည်နယ် ဘောလုံးအဖွဲ့ချုပ်ဥက္ကဋ္ဌက ငွေကျပ်သိန်း ၅၀၊ ဒုတိယဥက္ကဋ္ဌက ငွေကျပ်သိန်း ၃၀၊ ရွှင်ရယ်တောင်ကြီး ဟိုတယ်က ငွေကျပ်သိန်း ၂၀ တို့ကို ပြည်နယ်ဝန်ကြီးချုပ်နှင့် တာဝန်ရှိသူများက ချီးမြှင့်ပေးအပ်ကြကြောင်း သိရသည်။

မောင်မောင်သန်း(တောင်ကြီး)

အလုပ်တွင်ထိခိုက်မှုကြောင့် သေဆုံးမှုအတွက် ကျန်ရစ်သူအကျိုးခံစားခွင့်ထုတ်ပေး

ရန်ကုန် ဩဂုတ် ၂၇

ရန်ကုန်တိုင်း ဒေသကြီး ကျောက်တံတားမြို့နယ်လူမှုဖူလုံရေးရုံးတွင် အကျုံးဝင်မှတ်ပုံတင်ထားသော Telecom International Co.,Ltd. မှ အာမခံအလုပ်သမား ဦးရဲမင်းကိုသည် လုပ်ငန်းတာဝန်ထမ်းဆောင်နေစဉ် သေဆုံးခဲ့သည့်အတွက် ကျန်ရစ်သူအကျိုးခံစားခွင့်ငွေလုံးငွေရင်းထုတ်ပေးခြင်းကို ဩဂုတ် ၂၇ ရက်တွင် ရန်ကုန်တိုင်းဒေသကြီး လူမှုဖူလုံရေးရုံး အစည်းအဝေးခန်းမ၌ ကျင်းပသည်။

ဦးစွာ ရန်ကုန်တိုင်းဒေသကြီး လူမှုဖူလုံရေးရုံး တာဝန်ခံ

အရာရှိ ဒုတိယညွှန်ကြားရေးမှူး ဦးသိန်းနွဲ့ဦးက ၂၀၁၂ ခုနှစ် လူမှုဖူလုံရေးဥပဒေပါ အကျိုးခံစားခွင့်များအကြောင်းကို ရှင်းလင်းဆွေးနွေးသည်။

ဆက်လက်၍ ရန်ကုန်တိုင်းဒေသကြီး လူမှုဖူလုံရေးရုံး၊ တိုင်းဒေသကြီး တာဝန်ခံအရာရှိ ဒုတိယ ညွှန်ကြားရေးမှူး၊ ဦးသိန်းနွဲ့ဦးက ကျောက်တံတားမြို့နယ် လူမှုဖူလုံရေးရုံးတွင် အကျုံးဝင် မှတ်ပုံတင်ထားသော Telecom International Myanmar Co., Ltd. မှ အာမခံအလုပ်သမား ဦးရဲမင်းကို အလုပ်တွင် ထိခိုက်မှုကြောင့် သေဆုံးမှုအတွက် ကျန်ရစ်သူအကျိုးခံစားခွင့် ခွင့်ပြုငွေကျပ် ၁၅၀၀၀၀၀၀ ကို အာမခံအလုပ်သမား၏ ဇနီးဖြစ်သူ ဒေါ်ဖြိုးဖြိုးအောင်အား အလုပ်ဌာနမှ တာဝန်ရှိသူများ၊ လူမှုဖူလုံရေးအဖွဲ့မှ တာဝန်ရှိသူများ၏ ရှေ့မှောက်တွင် ကျန်ရစ်သူအကျိုးခံစားခွင့် ငွေလုံးငွေရင်းအား ထုတ်ပေးခဲ့ကြောင်း သိရသည်။ **အောင်ကျော်(ပြန်/ဆက်)**

မြန်မာအီလက်ထရောနစ်မဲပေးစက်ဖြင့် လက်တွေ့စမ်းသပ်မဲပေးခြင်း သရုပ်ပြ

ရွာင် ဩဂုတ် ၂၇

ရှမ်းပြည်နယ်(တောင်ပိုင်း) ဓနုကိုယ်ပိုင်အုပ်ချုပ်ခွင့်ရဒေသ ရွာင်မြို့နယ်၌ မြန်မာအီလက်ထရောနစ်မဲပေးစက်ဆိုင်ရာ အသိပညာပေးခြင်းနှင့် လက်တွေ့စမ်းသပ်မဲပေးခြင်းသရုပ်ပြပွဲကို ဩဂုတ် ၂၅ ရက်မှစ၍ ၂၇ ရက်အထိ ဈေးတန်းရပ်ကွက်ရှိ ဗထူးခန်းမ၌ ကျင်းပသည်။

အခမ်းအနားတွင် မြို့နယ်စီမံခန့်ခွဲရေးနှင့် အုပ်ချုပ်ရေးကော်မတီ ဥက္ကဋ္ဌ ဦးသိန်းဆိုင်က အမှာစကားပြောကြားသည်။

ရှင်းလင်းဆွေးနွေး

ထို့နောက် မြို့နယ်ရွေးကောက်ပွဲကော်မရှင်အဖွဲ့ခွဲ အတွင်းရေးမှူး ဒေါ်ဇူဇူပိုင်ဝင်းက (MEVM)မြန်မာအီလက်ထရောနစ်မဲပေးစက်ဆိုင်ရာများကို အကျယ်တဝင့် ရှင်းလင်းဆွေးနွေးပြောကြားသည်။ ဆက်လက်၍ တက်ရောက်လာကြသော မြို့နယ်စီမံခန့်ခွဲရေးနှင့် အုပ်ချုပ်ရေးကော်မတီဝင်များ၊ ဌာနဆိုင်ရာတာဝန်ရှိသူများနှင့် ဝန်ထမ်းများ၊ ရပ်ကွက်၊ ကျေးရွာအုပ်စုများရှိ မဲဆန္ဒရှင်ပြည်သူများက လက်တွေ့စမ်းသပ်မဲပေးခဲ့ကြကြောင်း သိရသည်။

မြို့နယ်(ပြန်/ဆက်)

မြန်မာအီလက်ထရောနစ်မဲပေးစက်ဖြင့် လက်တွေ့သရုပ်ပြစမ်းသပ်မဲပေး

မိတ္ထီလာ ဩဂုတ် ၂၇

မန္တလေးတိုင်းဒေသကြီး မိတ္ထီလာခရိုင် ရွေးကောက်ပွဲကော်မရှင်အဖွဲ့ခွဲနှင့် မြို့နယ်ရွေးကောက်ပွဲကော်မရှင်အဖွဲ့ခွဲတို့ ပူးပေါင်းကျင်းပသည့် မြို့ပေါ်ရပ်ကွက်များနှင့် ရှမ်းတဲတိုက်နယ်အတွင်းရှိ ကျေးရွာအုပ်စုကိုးအုပ်စုတို့မှ ဒေသခံပြည်သူများအား မြန်မာအီလက်ထရောနစ်မဲပေးစက်ဖြင့် လက်တွေ့သရုပ်ပြစမ်းသပ်မဲပေးခြင်းနှင့် အသိပညာပေးခြင်း အခမ်းအနားကို ဩဂုတ် ၂၆ ရက် နံနက် ၉ နာရီခွဲက သီရိမင်္ဂလာရပ်ကွက် အောင်မင်္ဂလာခန်းမ၌ ကျင်းပသည်။

ဆက်လက်၍ မြန်မာအီလက်ထရောနစ်မဲပေးစက်ဖြင့် လက်တွေ့သရုပ်ပြစမ်းသပ်မဲပေးခြင်းနှင့် အသိပညာပေးခြင်း အခမ်းအနားကို စက်မှုဇုန်ခန်းမတွင် ကျင်းပရာ မိတ္ထီလာခရိုင် ရွေးကောက်ပွဲကော်မရှင်အဖွဲ့ခွဲရုံးမှ ခရိုင်ရွေးကောက်ပွဲအရာရှိ ဒေါ်ခိုင်ခိုင်နွယ်က မြန်မာအီလက်

ထရောနစ်မဲပေးစက် ဖွဲ့စည်းတည်ဆောက်ပုံနှင့် မဲပေးပုံ၊ မဲပေးနည်းအဆင့်ဆင့်ကို ရှင်းလင်းပြောကြားခဲ့ပြီး သရုပ်ပြပွဲသို့ တက်ရောက်လာသော ရှမ်းတဲ၊ ဇောင်းချမ်းကုန်း၊ ဆည်ကုန်း၊ လျှော်ဖြူကန်၊ ကဖြူညောင်ကန်၊ ကန်သာ၊ ကျောင်းရွာ၊ မကျီးစုကျေးရွာအုပ်စုတို့မှ အုပ်ချုပ်ရေးမှူးများနှင့် ဒေသခံပြည်သူများက တစ်ဦးချင်း လက်တွေ့စမ်းသပ်မဲပေးခြင်းများ ဆောင်ရွက်ခဲ့ကြောင်း သိရသည်။ **သိန်းမြင့်ကျော်(မိတ္ထီလာ)**

လပွတ္တာမြို့နယ်အတွင်းရှိ ဈေးဆိုင်များ၌ မီးဘေးလုံခြုံရေးစစ်ဆေးခြင်းများ ဆောင်ရွက်

လပွတ္တာ ဩဂုတ် ၂၇

ဧရာဝတီတိုင်းဒေသကြီး လပွတ္တာမြို့နယ်၌ မီးဘေးလုံခြုံရေးစစ်ဆေးခြင်းများကို ယနေ့ မွန်းလွဲ ၁ နာရီက လပွတ္တာမြို့နယ်အတွင်းရှိ ဖုန်းနှင့် လျှပ်စစ်ပစ္စည်းအရောင်းဆိုင်များအား မီးဘေးလုံခြုံရေးစစ်ဆေးခြင်းများ ဆောင်ရွက်လျက်ရှိကြောင်း သိရသည်။

ယင်းသို့ ဆောင်ရွက်ရာတွင် မြို့နယ်မီးသတ်ဦးစီးဌာန ဦးစီးမှူး ဦးစိမ်းကိုကိုနှင့် တပ်ဖွဲ့ဝင်များ၊ မြို့နယ်စည်ပင်သာယာရေးအဖွဲ့နှင့် မြို့နယ်လျှပ်စစ်ဓာတ်အားဖြန့်ဖြူးရေးလုပ်ငန်းတို့ ပူးပေါင်း၍ လပွတ္တာမြို့ အမှတ်(၅)ရပ်ကွက်ရှိ ဖုန်းနှင့် လျှပ်စစ်ပစ္စည်းအရောင်းဆိုင်များ၌ မီးဘေးလုံခြုံမှုရှိစေရန်အတွက် မီးသတ်ဦးစီးဌာန၏ မီးဘေးလုံခြုံရေးစစ်ဆေးထောက်ခံချက်ရရှိရေး ဆောင်ရွက်သွားရန်၊ မီးချိတ်မီးကပ်များ၊ မီးသတ်ဆေးဘူးများ စနစ်တကျထားရှိရေးနှင့် မီးလောင်မှု၊ မီးလန့်မှုများဖြစ်ပွားလာပါက အမြန်ဆုံးငြိမ်းသတ်နိုင်ရေး အပေါ့စားမီးသတ်စက်ထားရှိရေး၊ လျှပ်စစ်မီးကြိုးများ၊ ဝိုင်ယာကြိုးများ စနစ်တကျထားရှိစေရေးတို့ကို ကွင်းဆင်းစစ်ဆေးမှုများ ဆောင်ရွက်ခဲ့ကြောင်း သိရသည်။

ခရိုင်(ပြန်/ဆက်)

ရခိုင်ပြည်နယ်ဝန်ကြီးချုပ် မြန်မာ့အနာဂတ်မျက်နှာစာ လူငယ်မဟာဗျူဟာဖိုရမ်-၂၀၂၅ သို့ တက်ရောက်မည့် ပြည်နယ်ကိုယ်စားပြု လူငယ်ကိုယ်စားလှယ်များနှင့်တွေ့ဆုံ

စစ်တွေ ဩဂုတ် ၂၇

မြန်မာ့အနာဂတ်မျက်နှာစာ လူငယ် မဟာဗျူဟာဖိုရမ်-၂၀၂၅ သို့ တက်ရောက်မည့် ရခိုင်ပြည်နယ်ကိုယ်စားပြု လူငယ်ကိုယ်စားလှယ်များနှင့် တွေ့ဆုံပွဲကို ယနေ့မွန်းလွဲပိုင်းက ရခိုင်ပြည်နယ်အစိုးရအဖွဲ့ရုံး အစည်းအဝေးခန်းမ၌ ကျင်းပရာ ရခိုင်ပြည်နယ်ဝန်ကြီးချုပ် ဦးထိန်လင်း၊ ပြည်နယ်တရားလွှတ်တော်တရားသူကြီးချုပ်၊ ပြည်နယ်ဝန်ကြီးများ၊ ဌာနဆိုင်ရာများ၊ လူငယ်မဟာဗျူဟာဖိုရမ်-၂၀၂၅ သို့ တက်ရောက်မည့် ရခိုင်ပြည်နယ်ကိုယ်စားပြု လူငယ် ကိုယ်စားလှယ်များနှင့် ဖိတ်ကြားထားသူများ တက်ရောက်ကြသည်။

ဦးစွာ ရခိုင်ပြည်နယ်ဝန်ကြီးချုပ် ဦးထိန်လင်းက ဖိုရမ်ကို သွားရောက်ဆွေးနွေးကြမည့် လူငယ်ကိုယ်စားလှယ်များအနေဖြင့် ဆွေးနွေးပွဲတွင် လေ့လာခဲ့ရသည်များကို မိမိဒေသ၊ မိမိပြည်နယ်တွင်ပြန်လည်အသုံးချနိုင်အောင်စနစ်တကျလေ့လာမှတ်သားစေလိုကြောင်း၊ ပြန်ရောက်လာသည့်အခါ ဘဝတူလူငယ်လူရွယ်များကို ဗဟုသုတများ ပြန်လည်မျှဝေပေးရန် အစီအစဉ်များ ဆောင်ရွက်ပေးမည်ဖြစ်ကြောင်းနှင့် မိမိပြည်နယ်၊ မိမိဒေသဂုဏ်ဆောင်ရမည့်သူများဖြစ်သည့်အတွက် အပြောအဆို၊ အနေအထိုင်၊ အပြုအမူများကို ဂုဏ်သိက္ခာရှိရှိ ပြောဆိုနေထိုင် ဆွေးနွေးကြရန်ပြောကြားသည်။

ထို့နောက် ပြည်နယ် လူမှုရေးရာဝန်ကြီး ဦးသက်ထွန်းက မြန်မာ့အနာဂတ်မျက်နှာစာ လူငယ်မဟာဗျူဟာဖိုရမ်-၂၀၂၅ သို့ တက်ရောက်နိုင်ရေး ဆောင်ရွက်ထားရှိမှုအခြေအနေများကို ရှင်းလင်းတင်ပြပြီး ပြည်နယ်ဝန်ကြီးချုပ်က လူငယ်များအတွက် ချီးမြှင့်ငွေများကို ပေးအပ်ချီးမြှင့်သည်။

ယင်းနောက် ပြည်နယ်တရားလွှတ်တော်တရားသူကြီးချုပ်နှင့် ပြည်နယ်ဝန်ကြီးများက လူငယ်များ၏ တင်ပြချက်များအပေါ် ဖြည့်စွက်အကြံပြုဆွေးနွေးပြောကြားကြသည်။

ထို့နောက် ပြည်နယ်ဝန်ကြီးချုပ်က မြန်မာ့အနာဂတ်မျက်နှာစာ လူငယ်မဟာဗျူဟာဖိုရမ်-၂၀၂၅ သို့တက်ရောက်မည့် လူငယ်မောင်မယ်များနှင့် ဖိုရမ်အတွက် သင်ခန်းစာပို့ချပေးကြသူ ဆရာ ဆရာမများအား ချီးမြှင့်ငွေများ ပေးအပ်ခဲ့ကြောင်း သိရသည်။

တင်ထွန်း(ပြန်/ဆက်)

ဘိုကလေးမြို့နယ်ရှိ ဆန်စက်များအား မီးဘေးလုံခြုံရေး ကွင်းဆင်းစစ်ဆေး

ဘိုကလေး ဩဂုတ် ၂၇

ဧရာဝတီတိုင်းဒေသကြီး ဘိုကလေးမြို့နယ် မီးသတ်ဦးစီးဌာနက ယနေ့နံနက်ပိုင်းတွင် မြို့နယ်အတွင်းရှိ စက်ရုံ၊ အလုပ်ရုံများသို့ ကွင်းဆင်း၍ မီးဘေးလုံခြုံရေးအတွက် စစ်ဆေးမှုများ ဆောင်ရွက်ကြသည်။

ထိုသို့ စစ်ဆေးရာတွင် မြို့နယ်မီးသတ်ဦးစီးဌာန ဒုတိယမီးသတ်ဦးစီးမှူး ဦးကျော်စွာဝင်းနှင့် တပ်ဖွဲ့ဝင်များက စက်ရုံ၊ အလုပ်ရုံများ၌ မီးဘေးလုံခြုံရေးအတွက် လိုအပ်သည့် ပစ္စည်းကိရိယာများ ထားသိုမှု၊ လျှပ်စစ်မီးသွယ်တန်းသုံးစွဲမှု အခြေအနေကို စစ်ဆေးဆောင်ရွက်ပြီး ဝန်ထမ်းများနှင့်တွေ့ဆုံကာ မီးဘေးလုံခြုံရေးအတွက် လိုက်နာရမည့်အချက်များ၊ ရှောင်ရှားရမည့်အချက်များကို ဆွေးနွေးအသိပညာပေးခဲ့ကြကြောင်း သိရသည်။

မိုးဟိန်းထက်

မြန်အောင်မြို့နယ်၌ မီးဘေးအန္တရာယ်ကာကွယ်ရေး လက်တွေ့မီးငြိမ်းသတ် သရုပ်ပြ

မြန်အောင် ဩဂုတ် ၂၇

ဧရာဝတီတိုင်းဒေသကြီး မြန်အောင်မြို့နယ် မီးသတ်ဦးစီးဌာနက မီးဘေးအန္တရာယ် ကြိုတင်ကာကွယ်ရေး အသိပညာပေးဟောပြောခြင်းနှင့် လက်တွေ့မီးငြိမ်းသတ်သရုပ်ပြခြင်းကို ယနေ့နံနက်ပိုင်းက သပြေကုန်းကျေးရွာအုပ်စု အခြေခံပညာအလယ်တန်းကျောင်း ညောင်တေး၌ ပြုလုပ်သည်။

ထိုသို့ဆောင်ရွက်ရာတွင် မြန်အောင်မြို့နယ် မီးသတ်ဦးစီးမှူး ဦးရဲအောင် စီမံလမ်းညွှန်မှုဖြင့် သပြေကုန်းနယ်မြေ မီးသတ်စခန်း လက်ထောက်မီးသတ်ဦးစီးမှူး ဦးကျော်ဇေယျနှင့် သန္ဓေ၊ အရန် မီးသတ်တပ်ဖွဲ့ဝင်များက မီးဘေးအန္တရာယ်ကြိုတင်ကာကွယ်ရေးအတွက် ဆောင်ရွက်ထားရှိမှုများကို ကြည့်ရှုစစ်ဆေး၍ လက်ထောက်မီးသတ်ဦးစီးမှူးက မီးဘေးအန္တရာယ်ကြိုတင်ကာကွယ်ရေးအတွက် မီးငြိမ်းသတ်ခြင်းဆိုင်ရာများကို အသိပညာပေးဟောပြောသည်။ ထို့နောက် နယ်မြေမီးသတ်စခန်း သန္ဓေ၊ အရန် မီးသတ်တပ်ဖွဲ့ဝင်များက ဆရာ ဆရာမများနှင့် ကျောင်းသား ကျောင်းသူ ၂၁၈ ဦးအား လက်တွေ့မီးငြိမ်းသတ်ခြင်း သရုပ်ပြလေ့ကျင့်ခဲ့ကြောင်း သိရသည်။

ရောဦးသာ

ဒဂုံမြို့သစ်(တောင်ပိုင်း) မြို့နယ်၌ သွားကျန်းမာရေး စစ်ဆေးကုသပေး

ရန်ကုန် ဩဂုတ် ၂၇

ရန်ကုန်တိုင်းဒေသကြီး မိခင်နှင့် ကလေးစောင့်ရှောက်မှု ကြီးကြပ်ရေးအဖွဲ့နှင့် ရန်ကုန်တိုင်းဒေသကြီး ကုသရေးနှင့် ပြည်သူ့ကျန်းမာရေးဦးစီးဌာနတို့ ပူးပေါင်း၍ ရန်ကုန်တိုင်းဒေသကြီး ဒဂုံမြို့သစ် (တောင်ပိုင်း)မြို့နယ်ရှိ ပြည်သူများအား သွားကျန်းမာရေး စစ်ဆေးကုသပေးခြင်းကို ယနေ့နံနက် ၉ နာရီက မြို့နယ်ပြည်သူ့ဆေးရုံ၌ ဆောင်ရွက်ပေးသည်။

ထိုသို့ ဆောင်ရွက်ပေးရာတွင် ဒဂုံမြို့သစ်ခရိုင် မိခင်နှင့် ကလေးစောင့်ရှောက်မှု ကြီးကြပ်ရေးအဖွဲ့ဥက္ကဋ္ဌ ဒေါ်အေးအေးမော်၊ သာကေတမြို့နယ် အထူးကုဆေးရုံအုပ်ကြီး (သွားနှင့်ခံတွင်း) ပါမောက္ခ ဒေါက်တာမိုးသီတာထွေး၊ သွားနှင့်ခံတွင်း အထူးကု ဒေါက်တာ မြတ်နွယ်နီဝင်း၊ (တက္ကသိုလ်များ ဆေးရုံ/ရန်ကုန်) မှ ဒေါက်တာ လင်းဖြိုးအောင်နှင့် ဒေါက်တာ ထက်ဩရတို့က ပြည်သူများအား သွားနှင့်ခံတွင်းကျန်းမာရေးဆိုင်ရာများ ဟောပြောဆွေးနွေးခြင်း၊ သွားနှင့်ခံတွင်းဆိုင်ရာမေးခွန်းများကို ပြန်လည်ဖြေကြားပေးခြင်းများ ဆောင်ရွက်ကြပြီး တယ်လီဗေးရှင်း ဓာတ်မှန်ဖြင့် ရောဂါရှာဖွေခြင်း၊ သွားနှင့်ခံတွင်း အခမဲ့ကျန်းမာရေးစစ်ဆေးခြင်းများ ဆောင်ရွက်ပေးကြကြောင်း သိရသည်။

နေမျိုးအောင်(ပြန်/ဆက်)

❖ **ဆီးဂိမ်းမှ**

အမျိုးသမီးဖူဆယ်အသင်းသည် ယခုနှစ်ဆန်းပိုင်းတွင် အာရှဖလားခြေစစ်ပွဲယှဉ်ပြိုင်ပြီးနောက် ခုနစ်လကျော်အကြာတွင် ပြန်လည်ဖွဲ့စည်းခြင်းဖြစ်ပြီး နည်းပြချုပ်ပါ အပြောင်းအလဲပြုလုပ်ထားခြင်းဖြစ်သည်။ မြန်မာ့လက်ရွေးစင် အမျိုးသမီးဖူဆယ်အသင်းသည် ဆီးဂိမ်းပြိုင်ပွဲမတိုင်မီ ပြည်ပလေ့ကျင့်ရေးခရီးစဉ် သို့မဟုတ် နိုင်ငံတကာခြေစမ်းပွဲယှဉ်ပြိုင်ကစားမည်ဖြစ်သည်။

မြန်မာ့လက်ရွေးစင် အမျိုးသမီးဖူဆယ်အသင်းတွင် နည်းပြချုပ်အဖြစ် ထိုင်းနိုင်ငံသား ပီရာဆတ်၊ လက်ထောက်နည်းပြအဖြစ် ဦးအောင်အောင်၊ ဒေါ်ဝါဝါခိုင်၊ ဂိုးနည်းပြ ဦးထွန်းထွန်းလတ်၊ ကြံ့ခိုင်ရေးနည်းပြ တာဝမ် (ထိုင်း)၊ ကစားသမားများအဖြစ် ဂိုးသမား-ချောစုစုအောင် (Divine)၊ သရဖီအောင် (YRG)၊ ဆုလှိုင်ဖြိုး၊ သိမ့်စန္ဒာစိုး (ရန်ကုန်စီးတီး)၊ လုဂျာ (Thunder Tigresses)၊ ကစားသမား-ယမင်းလွင်၊ ဖူးပွင့်ခိုင်၊ အေးအေးထွေး၊ နန်းဆိုင်ဘရမ်း၊ နှင်းစန္ဒာလှိုင် (Divine)၊ ယွန်းမီမီလွင်၊ ဆုဝါလွင်၊ ယမင်းသန့်ဇင်၊ ဝတ်ရည်လွင်၊ မေသဂီကြွယ်၊ မေဇင်ဦး၊ ဇင်ငြိမ်းချစ်၊ ထက်နှင်းထွေး၊ မေသက်ပိုင်၊ လွင်လွင်သက်(YRG)၊ ဆွေမာအောင်၊ ဂျူမိုးညီ၊ မီးအက်စတာရွှယ်စင်၊ ဝေဖူးအိမ် (Thunder Tigresses)၊ အေးငြိမ်းနိုင်၊ မိမိဇင်၊ ခင်ပြည့်လင်း၊ အိအိကျော် (အား/ကာသိပ္ပံ)၊ ဇင်မာထွေး (Pacific Sun Far) တို့ ပါဝင်ကြသည်။

သတင်း-ချစ်ကိုကို၊ ဓာတ်ပုံ-MFF

မိတ္ထီလာမြို့နယ်၌ ကျောင်းသား ကျောင်းသူများအား ပထမအကြိမ်အာဟာရကျွေးမွေးခြင်း ဆောင်ရွက်

မိတ္ထီလာ ဩဂုတ် ၂၇

မိတ္ထီလာမြို့နယ် ပြည်သူ့ကျန်းမာရေးဦးစီးဌာနက ၂၀၂၅-၂၀၂၆ ပညာသင်နှစ် ကျောင်းသား ကျောင်းသူများအား ပထမအကြိမ် အာဟာရကျွေးမွေးခြင်းကို ယမန်နေ့က အလက(လေ့ကျင့်ရေး)၌ ဆောင်ရွက်သည်။

ထိုသို့ ပထမအကြိမ် အာဟာရကျွေးမွေးရာတွင် အလက (လေ့ကျင်းရေး)ရှိ KG ကျောင်းသား ကျောင်းသူ ၁၀၀ အား အာဟာရကျွေးမွေးခြင်းကို ခရိုင်စီမံခန့်ခွဲရေးနှင့် အုပ်ချုပ်ရေးကော်မတီဝင် ဦးကျော်ဇေယျ၊ မိတ္ထီလာအထွေထွေရောဂါကုဆေးရုံအုပ်ကြီး ဒေါက်တာဝင်းမင်းသီရိ၊ ခရိုင်ပြည်သူ့ကျန်းမာရေးဦးစီးဌာနမှူး ဒေါက်တာအေးအေးကျော်၊ မိတ္ထီလာပညာရေးဒီဂရီကောလိပ် ကျောင်းအုပ်ကြီး ဒေါက်တာစုလတ်ထွေး၊ ခရိုင်ပညာရေးမှူး ဒေါ်မော်မော်၊ အလက (လေ့ကျင့်ရေး) ကျောင်းအုပ်ကြီး၊ မိခင်နှင့် ကလေးအသင်းအဖွဲ့ဝင်များနှင့် အလက(လေ့ကျင့်ရေး)ဆရာ ဆရာမများ ပူးပေါင်းဆောင်ရွက်ခဲ့ကြောင်း သိရသည်။

ချမ်းသာ(မိတ္ထီလာ)

နေရောင်အောက်က သက်ရှိတွေကို စောင့်ရှောက်ဖို့ အိုဇုန်းလွှာကို ထိန်းသိမ်းစို့

“ဇနီးအဖြစ်မှ စွန့်လွှတ်ကြောင်း အများသိစေရန်ကြေညာခြင်း”

ကျွန်ုပ်၏ မိတ်ဆွေဖြစ်သူ ဦးထူးအံ့(၁၂/ဗဟန(နိုင်) ၁၀၈၃၅၄)နှင့် ဒေါ်ပွင့်ကေခိုင်(ခ)ပိုးပိုး(၁၂/သဃက(နိုင်)၁၇၃၂၀၈)သည် လက်ထပ်ထိမ်းမြားသည့်နေ့မှစ၍ ယနေ့ချိန်ထိ ကျွန်ုပ်၏မိတ်ဆွေဖြစ်သူ ဦးထူးအံ့က လင့်ဝတ္တရားနှင့်အညီ နေထိုင်လာခဲ့ပါသည်။ ကျွန်ုပ်၏မိတ်ဆွေဖြစ်သူ ဦးထူးအံ့၏ ဇနီးဖြစ်သူ ဒေါ်ပွင့်ကေခိုင်(ခ)ပိုးပိုးသည် ဇနီးကောင်းအဖြစ် ပြုမူနေထိုင်ခြင်းမရှိဘဲ ကျွန်ုပ်၏မိတ်ဆွေဖြစ်သူ ဦးထူးအံ့၏ ပတ်ဝန်းကျင်အသိုင်းအဝိုင်းကြားတွင်လည်းကောင်း၊ လူမှုကွန်ယက်များတွင် လည်းကောင်း ကျွန်ုပ်၏မိတ်ဆွေဖြစ်သူ ဦးထူးအံ့၏ ဂုဏ်သိက္ခာကျဆင်းစေရန်နှင့် အလုပ်အကိုင်များ ပျက်စီးစေရန် မဟုတ်မမှန်စွပ်စွဲပြောဆို ပြုမူဆောင်ရွက်နေခြင်းများကို အကြိမ်ကြိမ်ပြုလုပ်နေပြီး မိသားစုဝင်များ၏ ဂုဏ်သိက္ခာများ ကျဆင်းစေရန် အကြိမ်ကြိမ်ပြုမူ ဆောင်ရွက်နေသောကြောင့် ယနေ့မှစ၍ ဒေါ်ပွင့်ကေခိုင် (ခ) ပိုးပိုး(၁၂/သဃက(နိုင်)၁၇၃၂၀၈)အား ကျွန်ုပ်၏မိတ်ဆွေဖြစ်သူ ဦးထူးအံ့၏ ဇနီးအဖြစ်မှ စွန့်လွှတ်ကြောင်း အများသိစေရန် ကြေညာအပ်ပါသည်။

ဦးထူးအံ့ ၏ လွှဲအပ်ညွှန်ကြားချက်အရ–
ဦးစိုင်းထွန်းအောင် (LL.B)
တရားလွှတ်တော်ရှေ့နေ
(စဉ်–၁၃၄၀၀/၂၀၁၇)
၂၃ လမ်း၊ ၆၃ X ၆၄ ကြား၊ အောင်/စံ၊ မန္တလေးမြို့

ကြော်ငြာစာ

မန္တလေးမြို့၊ အောင်မြေသာစံမြို့နယ်၊ ပြည်လုံးချမ်းသာရပ်ကွက်၊ အကွက်အမှတ်(၅၄)၊ ဦးပိုင်အမှတ် [၇၂–ည(ခဲစင်း)]၊ ၁၃(အေ)လမ်း၊ ၈၀x၈၁ လမ်းကြားရှိ ဂရန်မြေကွက်အမည်ပေါက်သူ ဦးအောင်ကြည်၊ ဒေါ်ခင်မာကြည်ထံမှ မှတ်ပုံတင်အရောင်းအဝယ်စာချုပ်အမှတ် (၉၃၅/၂၀၂၅)ဖြင့် ဝယ်ယူခဲ့သူ ဦးဇော်မင်းလွင် [၁၂/တမန(နိုင်)၀၀၄၀၇၅]က အမှုတွဲအမှတ် (၂၁၃၇/၂၀၂၅–၂၀၂၆)ဖြင့် ဦးပိုင်ခွဲ၊ အမည်ပြောင်းလျှောက်ထားလာပါသည်။ ကန့်ကွက်လိုပါက ခိုင်လုံသောအထောက်အထားများ၊ မှတ်ပုံတင်စာချုပ်စာတမ်းများ၊ တရားရုံးဒီကရီများဖြင့် (၁၄)ရက်အတွင်း ကန့်ကွက်နိုင်ပါသည်။

မြို့ပြစီမံကိန်းနှင့် မြေစီမံခန့်ခွဲမှုဌာန
မန္တလေးမြို့တော်စည်ပင်သာယာရေးကော်မတီ

သားအဖြစ်မှ အမွေပြတ်စွန့်လွှတ်ကြောင်း အများသိစေရန်ကြေညာခြင်း

ရန်ကုန်တိုင်းဒေသကြီး၊ လှိုင်သာယာ(အရှေ့ပိုင်း)မြို့နယ်၊ (၁/၁၃)ရပ်ကွက်၊ ဗိုလ်အေးချိုလမ်း၊ အမှတ်(၁၅)နေ ဦးဝေဖြိုး၏ လွှဲအပ်ညွှန်ကြားချက်အရ အောက်ပါအတိုင်းအများသိစေရန်ကြေညာအပ်ပါသည်–

ဦးဝေဖြိုး [၁၄/ဟသတ(နိုင်) ၂၁၅၇၀၀]+ဒေါ်အေးမိစံ [၅/ဒဥန(နိုင်)၁၂၀၄၁၇] တို့၏သားဖြစ်သူ မောင်ဘုန်းမာန်ပြည့်မှာ မိဘများ၏ ပြောဆိုဆုံးမမှုကို နာခံခြင်းမရှိဘဲ ၎င်း၏သဘောအတိုင်း မိဘများစိတ်ဆင်းရဲအောင်ပြုလုပ်သွားသဖြင့် ၂၇–၈–၂၀၂၅ ရက်နေ့မှစ၍ သားအဖြစ်မှတရားဝင်အမွေပြတ်စွန့်လွှတ်ကြောင်းနှင့် နောက်နောင် ၎င်းနှင့်ပတ်သက်သည့် မည်သည့်ကိစ္စအဝဝအား ယနေ့မှစ၍ တာဝန်ယူဖြေရှင်းပေးမည်မဟုတ်ကြောင်း အများသိစေရန် အသိပေး ကြေညာအပ်ပါသည်။

(စုံစမ်းမေးမြန်းခြင်းသည်းခံပါ။)
ဦးဝေဖြိုး၏ လွှဲအပ်ညွှန်ကြားချက်အရ–
ဒေါ်အေးလွင်ထွေး (LL.B)
တရားလွှတ်တော်ရှေ့နေ (စဉ်– ၁၀၀၄၄)
အမှတ်(၂၅၁/ခ)၊ ပခုက္ကူလမ်း၊ (၁၀)ရပ်ကွက်၊
လှိုင်သာယာ(အနောက်ပိုင်း)မြို့နယ်။ ဖုန်း–၀၉–၆၉၀၅၁၂၅၈၈

ကန့်ကွက်နိုင်ကြောင်း အများသိစေရန်ကြေညာခြင်း

ရန်ကုန်တိုင်းဒေသကြီး၊ တောင်ဥက္ကလာပမြို့နယ်၊ မြေတိုင်းရပ်ကွက်အမှတ် (၁၃)၊ ယသဝတီ(၁၆)လမ်း၊ မြေကွက်အမှတ် (၁၀၇၅)၊ အကျယ်အဝန်း (၄၀x၆၀)ပေမှ တရားဝင်မခွဲစိတ်ရသေးသော ခေါင်းရင်းခြမ်း (၂၃x၆၀)ပေ၊ (၁၃၈၀)စတုရန်းပေရှိ နှစ်(၆၀) ဂရန်မြေကွက်ပေါ်ရှိ လျှပ်စစ်မီတာအပါအဝင် အကျိုးခံစားခွင့်အရပ်ရပ်အား အမည်ပေါက်ပိုင်ဆိုင်သူ (၁) ဒေါ်အေးကြည် [၁၂/ဥကတ(နိုင်)၀၀၆၂၄၁]၊ (၂) ဦးသောင်း [၁၂/ဥကတ (နိုင်) ၀၆၉၆၅၂]၊ (၃) ဦးခင်မောင်ဝင်း [၁၂/ဥကတ(နိုင်)၀၆၀၈၇၄]တို့က အမည်ပေါက်ပိုင်ဆိုင်ပြီး ၎င်းတို့ထံမှ အဆင့်ဆင့်ဆက်စပ်စာချုပ်များဖြင့် ဝယ်ယူပိုင်ဆိုင်လက်ဝယ် ရောင်းချပိုင်ခွင့်ရှိကြောင်း ဝန်ခံပြောဆိုသူ ဒေါ်အေးမူ [၆/ထဝန(နိုင်)၀၃၃၃၅၃]ထံမှ ကျွန်ုပ်တို့၏ မိတ်ဆွေ ဒေါ်သင်းနန္ဒာစိုး [၁၂/ဗဟန(နိုင်)၀၀၄၁၇၂]က အပြီးအပိုင်ဝယ်ယူရန် စရန်ငွေပေးချေထားပြီးဖြစ်ပါသည်။ ကန့်ကွက်လိုပါက ဤကြေညာချက်ပါရှိသည့်နေ့မှစ၍ (၇)ရက်အတွင်း ကျွန်ုပ်တို့ထံသို့ စာရွက်စာတမ်းမူရင်း အထောက်အထားခိုင်လုံစွာဖြင့် လာရောက်ကန့်ကွက်နိုင်ပါသည်။ ကန့်ကွက်မည့်သူမရှိပါက အရောင်းအဝယ်ကို ဥပဒေနှင့်အညီ ပြီးဆုံးသည်အထိ ဆက်လက်ဆောင်ရွက်သွားမည်ဖြစ်ကြောင်း အများသိစေရန် ကြေညာအပ်ပါသည်။

လွှဲအပ်ညွှန်ကြားချက်အရ –

ဦးအောင်ခိုင်(ခ)ဦးအင်ပို့	**ဒေါ်စန်းငွေ**	**ဒေါ်အေးအေးမွန်**
(စဉ်–၆၇၀၅)	**(စဉ်–၈၄၅၄)**	**(စဉ်–၁၈၈၈၅)**

တရားလွှတ်တော်ရှေ့နေများ
တိုက် (၈)၊ အခန်း (၂၃)၊ ပန်းလှိုင်အိမ်ရာ၊ ကြည့်မြင်တိုင်မြို့နယ်၊ ရန်ကုန်မြို့။
Ph: 09-950511007

ကန့်ကွက်နိုင်ပါကြောင်း အများသိစေရန်ကြေညာခြင်း

ရန်ကုန်တိုင်းဒေသကြီး၊ ဒဂုံမြို့သစ်(တောင်ပိုင်း)မြို့နယ်၊ မြေတိုင်းရပ်ကွက်အမှတ်(၁၈/က)၊ လူနေရပ်ကွက်အမှတ်(၁၈/က)၊ ရွက်လှလမ်း၊ မြေကွက်အမှတ်(၁၃၀)၊ အိမ်အမှတ်(၄၇) ဧရိယာ(၄၀x၆၀)ပေရှိ ဦးဌေးနိုင်အမည်ပေါက် နှစ်(၆၀)ဂရန်မြေအမျိုးအစား မြေကွက်အနက်မှ မခွဲစိတ်ရသေးသော ဧရိယာ(၂၀x၆၀)ပေရှိ (ခြေရင်းဘက်ခြမ်း)မြေကွက်နှင့် အကျိုးခံစားခွင့်အရပ်ရပ်အားလုံးတို့ကို ဒေါ်မြင့်မြင့်သန့်[၁၂/ဗဟန(နိုင်)၀၁၇၇၆၉]က တရားဝင်လက်ရှိပိုင်ဆိုင်ထားပြီး လွှဲပြောင်းရောင်းချပိုင်ခွင့်ရှိကြောင်း ဝန်ခံပြောဆိုကာ အဆိုပြုကမ်းလှမ်းလာ၍ ကျွန်ုပ်၏မိတ်ဆွေဖြစ်သူ ဦးလှဟန် [၁၂/သဃက(နိုင်)၁၄၂၂၅၀]မှ အပြီးအပိုင်ဝယ်ယူရန် ရောင်းဖိုးငွေ၏ တစ်စိတ်တစ်ဒေသအား စရန်ငွေအဖြစ် ပေးချေထားပြီးဖြစ်ပါသည်။ အဆိုပါမြေကွက်နှင့်ပတ်သက်၍ ကန့်ကွက်လိုသည်များရှိပါက ဤကြေညာစာပါသည့်နေ့မှစ၍ (၁၄)ရက်အတွင်း တိကျခိုင်လုံသည့် စာရွက်စာတမ်းမူရင်းများနှင့်တကွ ကျွန်ုပ်ထံသို့ ကိုယ်တိုင်လာရောက်ကန့်ကွက်နိုင်ပါသည်။ သတ်မှတ်ရက်ကျော်လွန်သည်အထိ ကန့်ကွက်မည့်သူမရှိပါက အရောင်းအဝယ်ကို ဥပဒေနှင့်အညီ ပြီးဆုံးသည်အထိ ဆက်လက်ဆောင်ရွက်သွားမည်ဖြစ်ကြောင်း အများသိစေရန် ကြေညာအပ်ပါသည်။

လွှဲအပ်ညွှန်ကြားချက်အရ
ဦးသက်နိုင်ဖြိုး (LL.B) တရားလွှတ်တော်ရှေ့နေ (စဉ်– ၁၁၉၈၂)
အမှတ်(၃၆၁/ခ)၊ ရွက်လှလမ်း၊ (၁၈)ရပ်ကွက်၊
ဒဂုံမြို့သစ်(တောင်ပိုင်း)မြို့နယ်။ ဖုန်း – ၀၉–၄၃၁၉၆၄၄၇

တစ်ဦးတည်းဖြစ်ပါကြောင်း

နေပြည်တော်၊ ပုဗ္ဗသီရိမြို့နယ်၊ သုခဒီပရပ်ကွက်၊ သပြေ(၆)လမ်း၊ အမှတ်(ပ–၂၂၇၄၈)နေ အဖ ဦးဖြိုးဝေအောင် [၁၂/အစန(နိုင်)၁၇၄၆၆၉] ကိုင်ဆောင်သူ၏သား မောင်ဘုန်းသစ်ခန့်နှင့် မောင်ခန့်ငြားသော် [၉/ပဗသ(နိုင်)၀၃၃၄၅၀]မှာ တစ်ဦးတည်းဖြစ်ပါကြောင်း။

မောင်ဘုန်းသစ်ခန့်(ခ) မောင်ခန့်ငြားသော်

ရန်ကုန်တိုင်းဒေသကြီး၊ သာကေတမြို့နယ်၊ ၃/မာန်ပြေရပ်ကွက်၊ မာန်ပြေ(၁)လမ်းအရှေ့၊ အမှတ်(၇၇၈/က+ခ)မြေကွက်ပေါ်တွင် ဆောက်လုပ်ထားသော (၂)ခန်းတွဲ (၆)ထပ်တိုက် အဆောက်အဦ၏ စတုတ္ထထပ် (ခေါင်းရင်းခြမ်း)၊ အကျယ် (၁၈ x၅၄)ပေရှိ တိုက်ခန်းနှင့်ပတ်သက်၍ ကန့်ကွက်နိုင်ကြောင်း အများသိစေရန်ကြေညာခြင်း

အထက်ဖော်ပြပါ တိုက်ခန်းအား လက်ဝယ်ထားရှိပိုင်ဆိုင်ကြောင်း၊ လွှဲပြောင်းရောင်းချ ပိုင်ခွင့်ရှိကြောင်း အဆိုပြုကမ်းလှမ်းလာသူ ကန်ထရိုက်တာ GOLDEN KBC EMPIRE COMPANY LIMITED [၎င်းကုမ္ပဏီ၏ကိုယ်စား တာဝန်ပေးအပ်ခြင်းခံရသူ ဦးကျော်ဇင်ထွေး [၁၂/သကတ(နိုင်)၁၈၃၇၉၉]ထံမှ ဝယ်ယူရန်အတွက် ကျွန်ုပ်၏မိတ်ဆွေဖြစ်သူ ဒေါ်အိကေခိုင် [၇/ပမန(နိုင်)၁၄၂၀၈၉] ကိုင်ဆောင်သူမှ စရန်ငွေတစ်စိတ်တစ်ဒေသ ပေးချေထားပြီးဖြစ်ပါ၍ ယင်းတိုက်ခန်းနှင့် ပတ်သက်ပြီး ကန့်ကွက်လိုသူ မည်သူမဆို ကျွန်ုပ်ထံသို့ ခိုင်လုံသောစာရွက်စာတမ်း အထောက်အထား မူရင်းများနှင့်တကွ (၄–၉–၂၀၂၅)ရက်နေ့ နောက်ဆုံးထား၍ ကန့်ကွက်နိုင်ပါကြောင်းနှင့် သတ်မှတ်နေ့ရက်ကျော်လွန်ပါက အရောင်းအဝယ်ကိစ္စအား ဥပဒေနှင့်အညီ ဆက်လက်ဆောင်ရွက်သွားမည်ဖြစ်ကြောင်း အများသိစေရန် ကြေညာအပ်ပါသည်။

လွှဲအပ်ညွှန်ကြားချက်အရ
ဒေါ်နန်းယုအောင် (LL.B)
တရားလွှတ်တော်ရှေ့နေ (စဉ်–၁၅၃၂၀)
ရှေ့နေများနားနေခန်း၊ ရွှေပြည်သာမြို့နယ် တရားရုံးရှေ့။
09-255779105

ကန့်ကွက်နိုင်ပါသည်

ရန်ကုန်တိုင်းဒေသကြီး၊ ကြည့်မြင်တိုင်မြို့နယ်၊ မြေတိုင်းရပ်ကွက်အမှတ်(၂၆စီ)၊ ဈေးကြီးအနောက်ရပ်ကွက်၊ အင်းစိန်လမ်း၊မြေကွက်အမှတ်(၁၇၆)၊ အမှတ်(၁၅)၊ (၂)ခန်းတွဲ၊ (၆)ထပ်တိုက်၏ ဒုတိယထပ်(၃လွှာ)၊ (ခေါင်းရင်းခြမ်း)၊ အကျယ်အဝန်း (၁၂½ပေx၅၀ပေ)ရှိတိုက်ခန်းနှင့် ယင်းတိုက်ခန်းနှင့်ပတ်သက်သည့် ရေမီးစုံအကျိုးခံစားခွင့်အရပ်ရပ်တို့အား အရပ်ကတိစာချုပ်အဆက်စပ်တို့ဖြင့် ဝယ်ယူလက်ရှိထားပိုင်ဆိုင်စီမံလျက် ပြန်လည်ရောင်းချပိုင်ခွင့်ရှိသည်ဟု အဆိုပြုသူ ဦးဘိကျူး [၁၀/မလမ(နိုင်)၀၃၈၄၉၇]ထံမှ ကျွန်ုပ်၏မိတ်ဆွေဖြစ်သူက အပြီးအပိုင်လွှဲပြောင်းဝယ်ယူရန် ရောင်းဖိုးငွေ၏တစ်စိတ်တစ်ဒေသကို ပေးချေထားပြီးဖြစ်ပါသည်။ ကန့်ကွက်ရန်အကြောင်းရှိပါက ဤကြော်ငြာပါသည့်နေ့မှ (၇)ရက်အတွင်း စာရွက်စာတမ်းအထောက်အထား(မူရင်း)များဖြင့် ကျွန်ုပ်တို့ထံသို့ လာရောက်ကန့်ကွက်နိုင်ပါသည်။ သတ်မှတ်ရက်ကျော်လွန်ပါက အရောင်းအဝယ်အား ဥပဒေနှင့်အညီ ဆက်လက်ဆောင်ရွက်သွားမည်ဖြစ်ကြောင်း ကြေညာအပ်ပါသည်။

လွှဲအပ်ညွှန်ကြားချက်အရ

ဒေါ်သစ်သစ်အောင်(LL.B)	**ဒေါ်ချောစု(LL.B;DCBL(UK);DIPL)**
တရားလွှတ်တော်ရှေ့နေ	**တရားလွှတ်တော်ရှေ့နေ**
(စဉ်–၁၇၇၀၅)	**(စဉ်–၁၈၁၃၇)**

အမှတ်–၈၄၊ လက်ဝဲသုန္ဒရလမ်း၊ (၃၂)ရပ်ကွက်၊
ဒဂုံမြို့သစ်(မြောက်ပိုင်း)မြို့နယ်၊ ရန်ကုန်မြို့။
ဖုန်း–၀၉–၄၄၄၈၂၈၈၁၃ ၊ ၀၉–၂၆၉၅၉၃၅၆

ကန့်ကွက်နိုင်ပါကြောင်း

ရန်ကုန်တိုင်းဒေသကြီး၊ ဒဂုံမြို့သစ်(အရှေ့ပိုင်း)မြို့နယ်၊ မြေတိုင်းရပ်ကွက်အမှတ်–၁၃၀၊ မြေကွက်အမှတ်(၃၇၇)၊ အကျယ်အဝန်းပေ(၄၀x၆၀) ပါမစ်မြေကွက်သည် ရန်ကုန်မြို့၊ မြို့ရွာနှင့်အိုးအိမ်ဖွံ့ဖြိုးမှုဦးစီးဌာန၏ ဦးစံကျော်မြင့်(ခ) ဦးကျော်မြင့် (AG–101116)အမည်ဖြင့် မှတ်သားတည်ရှိသော မြေကွက်ဖြစ်ပါသည်။ ယင်းမြေကွက်အား ဦးသိန်းလင်းထွန်း[၈/နပန(နိုင်)၁၂၉၄၉၉]ကိုင်ဆောင်သူမှ ဆက်စပ်စာချုပ်စာရွက်စာတမ်းမူရင်းများဖြင့် တရားဝင်ဝယ်ယူပိုင်ဆိုင်ခဲ့ပါသည်။ အရှုပ်အရှင်းကင်းပြီး မိမိပိုင်ပစ္စည်းဖြစ်၍ရောင်းချရန် အဆိုပြုကမ်းလှမ်းခဲ့ပါသည်။ ယင်းမြေကွက်အား ကျွန်ုပ်၏မိတ်ဆွေ ဦးမောင်မောင်ကျော်[၁၂/ဥကမ(နိုင်)၂၇၄၉၇၄] ကိုင်ဆောင်သူမှ (၂၆–၈–၂၀၂၅)ရက်စွဲပါစာချုပ်ဖြင့် စရန်ငွေတစ်စိတ်တစ်ဒေသအား ပေးချေထားပြီး ဖြစ်ပါသည်။ သို့ဖြစ်ပါ၍ ၎င်း(ပါမစ်)အိမ်ခြံမြေကွက်နှင့်ပတ်သက်၍ ကန့်ကွက်လိုပါက ကျွန်ုပ်ထံသို့ ခိုင်လုံသောစာရွက်စာတမ်း အထောက်အထားမူရင်းများနှင့်တကွ ဤသတင်းစာကြေညာပါသည့်ရက်မှစ၍ (၇)ရက်အတွင်း လာရောက်ကန့်ကွက်နိုင်ပါကြောင်းနှင့် ကန့်ကွက်ခြင်းမရှိပါက အရောင်းအဝယ်အား ဥပဒေနှင့်အညီ ဆက်လက်ဆောင်ရွက်သွားမည်ဖြစ်ကြောင်း အများသိစေရန် ကြေညာအပ်ပါသည်။

လွှဲအပ်ညွှန်ကြားချက်အရ–
ဒေါ်အေးမြင့်ခိုင် (LL.B , D.B.L) Business Law
တရားလွှတ်တော်ရှေ့နေ (စဉ်– ၁၆၆၂၂)
အမှတ်(၃၆၅)၊ သမာဓိ(၂)လမ်း၊ ၃၉/Bရပ်ကွက်၊ မြောက်ဒဂုံမြို့နယ်၊
ရန်ကုန်တိုင်းဒေသကြီး။ Ph: 09-422464007, 09-795598060

“ကန့်ကွက်နိုင်ကြောင်း အများသိစေရန်ကြေညာခြင်း”

ရန်ကုန်တိုင်းဒေသကြီး၊ ဒဂုံမြို့သစ်(တောင်ပိုင်း)မြို့နယ်၊ မြေတိုင်းရပ်ကွက်အမှတ်(၂၄)၊ သိင်္ဂီလမ်း၊ မြေကွက်အမှတ်(၁၄၅)ဟုခေါ်တွင်သော ဦးမြတ်သန့် အမည်ပေါက်သည့် နှစ်(၆၀) ဂရန်မြေအမျိုးအစား၊ မြေအကျယ် (၄၂x၆၀)ပေ၊ ဧရိယာ(၀.၀၅၈)ဧက၊ (၂၅၂၀)စတုရန်းပေရှိ မြေကွက်အကျိုးခံစားခွင့်အရပ်ရပ်အားလုံးတို့ကို ဒေါ်နှင်းနုအောင် [၁၂/သဃက(ပြု)၀၀၀၁၅၄]မှ ဝယ်ယူပိုင်ဆိုင်ပါကြောင်း၊ ရောင်းချပိုင်ခွင့်ရှိကြောင်း၊ အရှုပ်အရှင်းတစ်စုံတစ်ရာမရှိ ကင်းရှင်းပါကြောင်း တာဝန်ယူရောင်းချသဖြင့် ကျွန်ုပ်၏မိတ်ဆွေဖြစ်သူ ဦးအောင်ဖြိုး [၁၂/တမန(နိုင်)၁၀၁၅၆၀]က အပြီးအပိုင်ဝယ်ယူရန်အတွက် စရန်ငွေတစ်စိတ်တစ်ဒေသတို့ကို ပေးချေထားပြီးဖြစ်ရာ ကန့်ကွက်လိုသူများရှိပါက ဤကြော်ငြာစာပါသည့်နေ့မှစ၍ (၇)ရက်အတွင်း ကျွန်ုပ်ထံသို့ ခိုင်လုံသောအထောက်အထား စာရွက်စာတမ်းမူရင်းများဖြင့် ဆက်သွယ်၍ ကန့်ကွက်နိုင်ပါသည်။ အကယ်၍ (၇)ရက်ကျော်လွန်သည့်တိုင် ကန့်ကွက်မည့်သူများမရှိပါက ဤအရောင်းအဝယ်ကိစ္စကို ပြီးသည်အထိ ဥပဒေနှင့်အညီ ဆက်လက်ဆောင်ရွက်သွားမည်ဖြစ်ပါကြောင်း အများသိစေရန် အသိပေးကြေညာအပ်ပါသည်။

ညွှန်ကြားသူ –	**ညွှန်ကြားချက်အရ –**
ဦးအောင်ဖြိုး	**ဒေါ်ခင်သူဇာဝင်း (LL.B)**

တရားလွှတ်တော်ရှေ့နေ (စဉ်– ၁၆၄၆၀)
အမှတ် (၈၁၈)၊ အောင်သပြေလမ်း၊ (၁၉)ရပ်ကွက်၊
ဒဂုံမြို့သစ်(တောင်ပိုင်း)မြို့နယ်၊ ရန်ကုန်တိုင်းဒေသကြီး။ ဖုန်း– ၀၉–၂၅၆၃၂၂၀၉၁

ပြင်ဆင်ဖတ်ရှုပါရန်

(၁၅–၈–၂၀၂၅) ရက်နေ့ထုတ် ကြေးမုံသတင်းစာ၏ စာမျက်နှာ (၂၅)ပါ ဒေါ်ဥမ္မာခင် (တရားလွှတ်တော်ရှေ့နေ)မှ ကန့်ကွက်နိုင်ကြောင်း အများသိစေရန် ကြေညာခြင်းတွင် ဦးအောင်ကျော်မိုး [၁၂/မဂတ (နိုင်) ၀၃၆၃၆၃] အစား [၁၂/မဂဒ (နိုင်) ၀၃၆၃၆၃]ဟု ပြင်ဆင်ဖတ်ရှုပါရန်။

ပြင်ဆင်ဖတ်ရှုပါရန်

(၂၇–၈–၂၀၂၅)ရက်နေ့ထုတ် ကြေးမုံ သတင်းစာ၏ စာမျက်နှာ(၂၅)ပါ ဦးမောင် အောင် တရားလွှတ်တော်ရှေ့နေ(စဉ်–၁၇၈၆၈)၏ အများသိစေရန် ကြေညာခြင်းတွင် ဖော်ပြထားသော လှိုင်မြို့နယ်၊ (၁)ရပ်ကွက်၊ ဇေယျာသစ္စာလမ်း၊ [အမှတ် (၃/က)နှင့်(၄/ခ)]အစား [အမှတ်၃(က+ခ)]ဟုပြင်ဆင်ဖတ်ရှုပါရန်။

ဒုတိယအကြိမ် အိတ်ဖွင့်တင်ဒါ ဖိတ်ခေါ်ခြင်း

၁။ ဆောက်လုပ်ရေးဝန်ကြီးဌာန၊ လမ်းဦးစီးဌာန၊ အမြန်လမ်းမကြီးထိန်းသိမ်းပြုပြင်ရေးနှင့် ကြီးကြပ်ရေးအဖွဲ့မှ ရန်ကုန်–မန္တလေးအမြန်လမ်းမကြီးတွင် ၂၀၂၅–၂၀၂၆ ဘဏ္ဍာရေးနှစ်၊ ပြည်ထောင်စုငွေလုံးငွေရင်း(မူလ)ရန်ပုံငွေဖြင့် ဆောင်ရွက်မည့်လုပ်ငန်းများအတွက် ဝယ်ယူအသုံးပြုမည့် စက်သုံးဆီ၊ ကျောက်ရှယ်စုံနှင့် လမ်းလုပ်ငန်းသုံးပစ္စည်းများအား မြန်မာကျပ်ငွေဖြင့် ဒုတိယအကြိမ် အိတ်ဖွင့်တင်ဒါ ဖိတ်ခေါ်လိုပါသည်။

၂။ လိုအပ်သည့်ပစ္စည်းများ၏ အသေးစိတ်စာရင်းနှင့် တင်ဒါစည်းကမ်းသတ်မှတ်ချက်များကို အမြန်လမ်းမကြီးထိန်းသိမ်းပြုပြင်ရေးနှင့် ကြီးကြပ်ရေးအဖွဲ့၊ ညွှန်ကြားရေးမှူး(မြို့ပြ)ရုံး၊ နေပြည်တော်(စီလမ်းဆုံ)တွင် ရုံးချိန်အတွင်း စုံစမ်းဝယ်ယူနိုင်ပါသည်။

(က)	လျှောက်လွှာ စတင်ရောင်းချမည့်ရက်	–(၁–၉–၂၀၂၅)ရက်၊ (တနင်္လာနေ့) နံနက်(၁၀:၀၀)နာရီ
(ခ)	တင်ဒါလျှောက်လွှာ ပိတ်မည့်ရက်	– (၁၅–၉–၂၀၂၅)ရက်၊ (တနင်္လာနေ့) ညနေ (၄:၀၀)နာရီ
(ဂ)	တင်ဒါဖွင့်မည့်ရက်နှင့် နေရာ	– ဆက်သွယ်အကြောင်းကြားပါမည်။

တင်ဒါစိစစ်ရေးကော်မတီ
ဖုန်း ၀၉–၂၅၀၉၀၂၀၀၄

ကန့်ကွက်နိုင်ကြောင်းအများသိစေရန်ကြေညာခြင်း

ရန်ကုန်တိုင်းဒေသကြီး၊လှိုင်သာယာမြို့နယ်၊ လူနေရပ်ကွက်အမှတ်- FMI City အိမ်ရာစီမံကိန်း၊ မြေတိုင်းရပ်ကွက်အမှတ်(FMI-၈)၊ မြေကွက်အမှတ်(၄၈၄)၊ ဧရိယာ(၀. ၀၅၅)ဧကရှိ ဦးမြင့်ဌေး(၁၂/လမတ(နိုင်)၀၂၅၈၃၄)(LMDW-၀၀၉၀၉၀)အမည်ပေါက်နှစ်(၆၀)ဂရန်မြေကွက်နှင့် ယင်းမြေကွက်ပေါ်ရှိ လှိုင်သာယာမြို့နယ်၊ အမှတ်(၄)ရပ်ကွက်၊ FMI City အိမ်ရာ၊ ဂန္ဓမာ(၅)လမ်း၊ တိုက်အမှတ်(C-87)ဟုခေါ်တွင်သော(၂)ထပ်တိုက်နေအိမ်အဆောက်အဦအပါအဝင် ဆက်နွယ်တည်ရှိသည့် အကျိုးခံစားခွင့်အရပ်ရပ်ကို အမည်ပေါက်သူထံမှတစ်ဆင့် အဆက်အစပ်အရောင်းအဝယ်ကတိစာချုပ်များဖြင့် ဝယ်ယူပိုင်ဆိုင်လက်ဝယ်ရှိသူ ဒေါ်ကျင်ရွှေအုန်း(၁၂/မရက(နိုင်)၀၂၀၁၉၀)ထံမှ ကျွန်ုပ်၏မိတ်ဆွေက အပြီးအပိုင်လွှဲပြောင်းဝယ်ယူရန်အတွက် စရန်ငွေပေးချေပြီးဖြစ်ရာ ကန့်ကွက်လိုသူများရှိပါက ဤကြော်ငြာပါသည့်နေ့မှစ၍ (၁၄)ရက်အတွင်း ခိုင်လုံသော တရားဝင်ပိုင်ဆိုင်မှုအထောက်အထားမူရင်းများနှင့်တကွ ကျွန်ုပ်ထံသို့ လာရောက်ကန့်ကွက်နိုင်ပါကြောင်းနှင့်ကန့်ကွက်မှုမရှိပါက အရောင်းအဝယ်ကို ဥပဒေနှင့်အညီပြီးဆုံးသည်အထိ ဆက်လက်ဆောင်ရွက်သွားမည်ဖြစ်ကြောင်း အများသိစေရန်ကြေညာအပ်ပါသည်။

လွှဲအပ်ညွှန်ကြားချက်အရ - **ဒေါ်မာလာဆွေ**
တရားလွှတ်တော်ရှေ့နေ(စဉ်-၆၄၆၆/၁၉၉၇)
LL.B.,H.G.P.,D.B.L.,D.M.L.,D.I.L.,D.A.Psy.,WIPO(Switzerland).
အမှတ်(၁၁)၊ဦးဘဟန်လမ်း၊သဃ်န်းကျွန်းမြို့နယ်၊ရန်ကုန်တိုင်းဒေသကြီး။ဖုန်း-၀၉ ၅၁၂၇၈၂၈၊ ၀၉ ၅၁၅၄၆၉၂

ကန့်ကွက်နိုင်ကြောင်းအများသိစေရန်ကြေညာခြင်း

ရန်ကုန်တိုင်းဒေသကြီး၊လှိုင်သာယာမြို့နယ်၊ လူနေရပ်ကွက်အမှတ်- FMI City အိမ်ရာစီမံကိန်း၊ မြေတိုင်းရပ်ကွက်အမှတ်(FMI-၈)၊ မြေကွက်အမှတ်(၂၅၅)၊ ဧရိယာ(၀. ၁၅၆)ဧကရှိ ဒေါ်ပြုံးပြုံးအေး(၁၂/လကန(နိုင်)၀၀၈၄၄၅)အမည်ပေါက်နှစ်(၆၀)ဂရန်မြေကွက်နှင့် ယင်းမြေကွက်ပေါ်ရှိ လှိုင်သာယာမြို့နယ်၊ အမှတ်(၄)ရပ်ကွက်၊ FMI City အိမ်ရာ၊ ငုဝါလမ်း၊ တိုက်အမှတ်(I-22)ဟုခေါ်တွင်သော(၂)ထပ်တိုက်နေအိမ်အဆောက်အဦအပါအဝင် ဆက်နွယ်တည်ရှိသည့် အကျိုးခံစားခွင့်အရပ်ရပ်ကို အမည်ပေါက်သူထံမှ ကျွန်ုပ်၏မိတ်ဆွေက အပြီးအပိုင်လွှဲပြောင်းဝယ်ယူရန်အတွက် စရန်ငွေပေးချေပြီးဖြစ်ရာ ကန့်ကွက်လိုသူများရှိပါက ဤကြော်ငြာပါသည့်နေ့မှစ၍ (၁၄)ရက်အတွင်း ခိုင်လုံသော တရားဝင်ပိုင်ဆိုင်မှုအထောက်အထားမူရင်းများနှင့်တကွ ကျွန်ုပ်ထံသို့ လာရောက်ကန့်ကွက်နိုင်ပါကြောင်းနှင့် ကန့်ကွက်မှုမရှိပါက အရောင်းအဝယ်ကို ဥပဒေနှင့်အညီပြီးဆုံးသည်အထိ ဆက်လက်ဆောင်ရွက်သွားမည်ဖြစ်ကြောင်း အများသိစေရန်ကြေညာအပ်ပါသည်။

လွှဲအပ်ညွှန်ကြားချက်အရ - **ဒေါ်မာလာဆွေ**
တရားလွှတ်တော်ရှေ့နေ(စဉ်-၆၄၆၆/၁၉၉၇)
LL.B.,H.G.P.,D.B.L.,D.M.L.,D.I.L.,D.A.Psy.,WIPO(Switzerland).
အမှတ်(၁၁)၊ဦးဘဟန်လမ်း၊သဃ်န်းကျွန်းမြို့နယ်၊ရန်ကုန်တိုင်းဒေသကြီး။ဖုန်း-၀၉ ၅၁၂၇၈၂၈၊ ၀၉ ၅၁၅၄၆၉၂

ပတ်စ်ပို့ပျောက်

(ဘ) ဦးလှရွှေ၏ သမီး ခင်သော်သော်ရွှေ [၁၁/စတန(နိုင်) ၀၈၀၀၉၁]၏ နိုင်ငံကူးလက်မှတ် အမှတ် (MG 098791)သည် ခရီးသွားရင်း ပျောက်ဆုံးသွားပါသဖြင့် တွေ့ရှိပါက အကြောင်းကြားပေးပါရန်။

ဖုန်း–၀၉–၇၅၆၉၆၅၁၆၀

ကန့်ကွက်နိုင်ကြောင်း ကြော်ငြာ

မြောက်ဥက္ကလာပမြို့နယ်၊မြေတိုင်းရပ်ကွက်အမှတ်– ည၊ မြေကွက်အမှတ်– ၃၂၅/က၊ ၁၂၀၀ စ/ပေ၊ မြေကွက်တည်နေရာအမှတ် (၃၂၅/က)၊ ဘုမ္မာ (၁၁)လမ်း၊ (ည)ရပ်ကွက် ဦးသိန်းဟန်(CE–၀၆၆၂၀၂) အမည်ပေါက်၊ နှစ်(၆၀)ဂရန်မြေအား အမည်ပေါက် ဦးသိန်းဟန်(ဖခင်)သည် (၁၂–၆–၂၀၁၁)နေ့တွင် လည်းကောင်း၊ ဒေါ်သန်းညွန့်(မိခင်)သည် (၉–၇–၂၀၁၁)တွင် လည်းကောင်း၊ အသီးသီး ကွယ်လွန်ခဲ့သဖြင့် ဦးကိုကိုဦး [၁၂/ဗဟန(နိုင်)၀၄၆၆၉၃]၊ ဒေါ်နန်းနန်းဦး [၁၂/ဗဟန (နိုင်) ၀၆၀၄၆၀]တို့မှ တရားဝင်အမွေဆက်ခံပိုင်ဆိုင်သည့် သားနှင့်သမီးတော်စပ်ကြောင်း၊ မိမိတို့မှလွဲ၍ အခြားသော အမွေဆက်ခံခွင့်ရှိသူ တစ်ဦးတစ်ယောက်မျှ မရှိသည်မှာ မှန်ကန်ကြောင်း ကျမ်းကျိန်လွှာ အမှတ်–၇၁၉/၂၀၂၅/ ၂၄–၃–၂၀၂၅၊ ထောက်ခံကျမ်းကျိန် (၂)စောင်၊ သေစာရင်း၊ အိမ်ထောင်စုစာရင်း၊ နိုင်ငံသားစိစစ်ရေးကတ်၊ ဂရန်မူရင်းတို့တင်ပြ၍ အမွေဆက်ခံပိုင်ဆိုင်ကြောင်းစာချုပ် ချုပ်ဆိုရန် မြေပုံကူး လျှောက်ထားလာရာ တရားဝင်ခိုင်လုံသော အထောက်အထားများဖြင့် ဤကြော်ငြာပါသည့်နေ့မှစ၍ (၇)ရက်အတွင်း ကန့်ကွက်နိုင်ပါကြောင်းနှင့် ကန့်ကွက်မှုမရှိပါက လုပ်ထုံးလုပ်နည်းအတိုင်း ဆက်လက်ဆောင်ရွက် ပေးမည်ဖြစ်ပါကြောင်း အသိပေးကြေညာအပ်ပါသည်။

ဌာနမှူး(ဒုတိယညွှန်ကြားရေးမှူးချုပ်)
မြို့ပြမြေစီမံခန့်ခွဲမှုဌာန
ရန်ကုန်မြို့တော်
စည်ပင်သာယာရေးကော်မတီ

“ကန့်ကွက်နိုင်ကြောင်းအများသိစေရန်ကြေညာခြင်း”

ရန်ကုန်တိုင်းဒေသကြီး၊ ဒဂုံမြို့သစ်(မြောက်ပိုင်း)မြို့နယ်၊ မြေတိုင်းရပ်ကွက်အမှတ်(၃၀)၊ ဘုရင့်နောင်လမ်း၊ မြေကွက်အမှတ် (၇၁၆) ဟုခေါ်တွင်သော ဒေါ်ယုယုအောင် [၁၂/အစန(နိုင်)၁၀၁၅၈၂] အမည်ပေါက်သည့် နှစ်(၆၀)ဂရန်မြေအမျိုးအစား မြေအကျယ် ပေ(၄၀x၆၀)၊ ဧရိယာ (၀.၀၅၅)ဧက၊ (၂၄၀၀) စတုရန်းပေအနက်မှ တရားဝင်မခွဲမစိတ်ရသေးသော (မြေကွက်ကို မျက်နှာမူလျှင်–ညာဘက်)၊ မြေကွက်အမှတ်(၇၁၈)နှင့် ကပ်လျက်ဘက်ခြမ်း၊ မြေအကျယ် ပေ(၂၀x၆၀)ရှိမြေနှင့် ယင်းမြေကွက်ပေါ်ရှိ နေအိမ်အပါအဝင် အကျိုးခံစားခွင့်အရပ်ရပ်အားလုံးတို့ကို ဒေါ်မြင့်မြင့်မော်[၁၂/လသန(နိုင်)၀၀၂၃၃၇]မှ အဆက်စပ်စာချုပ်ဖြင့် ဝယ်ယူပိုင်ဆိုင်ပါကြောင်း၊ ရောင်းချပိုင်ခွင့်ရှိကြောင်း၊ အရှုပ်အရှင်းတစ်စုံတစ်ရာမရှိ ကင်းရှင်းပါကြောင်း တာဝန်ယူရောင်းချသဖြင့် ကျွန်ုပ်၏မိတ်ဆွေဖြစ်သူ ဒေါ်ခင်အေးကြည် [၂/ဒမဆ(နိုင်)၀၀၅၆၁၆]က အပြီးအပိုင်ဝယ်ယူရန်အတွက် စရန်ငွေတစ်စိတ်တစ်ဒေသတို့ကို ပေးချေထားပြီးဖြစ်ရာ ကန့်ကွက်လိုသူများရှိပါက ဤကြော်ငြာစာပါသည့်နေ့မှစ၍ (၇)ရက်အတွင်း ကျွန်ုပ်ထံသို့ ခိုင်လုံသော အထောက်အထား စာရွက်စာတမ်းမူရင်းများဖြင့် ဆက်သွယ်၍ ကန့်ကွက်နိုင်ပါသည်။ အကယ်၍ (၇)ရက်ကျော်လွန်သည့်တိုင် ကန့်ကွက်မည့်သူများမရှိပါက ဤအရောင်းအဝယ်ကိစ္စကို ပြီးသည်အထိ ဥပဒေနှင့်အညီ ဆက်လက်ဆောင်ရွက်သွားမည်ဖြစ်ပါကြောင်း အများသိစေရန် အသိပေးကြေညာအပ်ပါသည်။

ညွှန်ကြားသူ	**ညွှန်ကြားချက်အရ –**
ဒေါ်ခင်အေးကြည်	**ဒေါ်ခင်သူဇာဝင်း (LL.B)**

တရားလွှတ်တော်ရှေ့နေ (စဉ်– ၁၆၄၆၀)
အမှတ် (၈၁၈)၊ အောင်သပြေလမ်း၊ (၁၉)ရပ်ကွက်၊
ဒဂုံမြို့သစ်(တောင်ပိုင်း)မြို့နယ်၊
ရန်ကုန်တိုင်းဒေသကြီး။ ဖုန်း– ၀၉–၂၅၆၃၂၂၀၉၁

ကန့်ကွက်နိုင်ပါကြောင်း အများသိစေရန်ကြေညာခြင်း

ရန်ကုန်တိုင်းဒေသကြီး၊ ဒဂုံမြို့သစ်(တောင်ပိုင်း)မြို့နယ်၊ မြေတိုင်းရပ်ကွက်အမှတ်(၁၅၃)၊ မြေကွက်အမှတ် (၂၀၄၀)၊ (အလျား၄၀ပေxအနံ၆၀ပေ) မြေဧရိယာ(၂၄၀၀)စတုရန်းပေ၊ အကျယ်အဝန်းရှိ ဒေါ်အင်ကြင်းခိုင် (ဦးဌေးအောင်) [၁၂/ဗတထ(နိုင်)၀၄၁၈၇၁] အမည်ပေါက် နှစ်(၆၀)ဂရန်မြေကွက်နှင့် ယင်းမြေပေါ်ရှိ အကျိုးခံစားခွင့်အရပ်ရပ်အားလုံးကို ဝယ်ယူပိုင်ဆိုင် လက်ရှိထားနေထိုင်လျက်ရှိသူ ဒေါ်အင်ကြင်းခိုင်[၁၂/ဗတထ(နိုင်)၀၄၁၈၇၁]မှ မည်သူ့ကိုမျှ ရောင်းချထားခြင်းမရှိသေးကြောင်း၊ အရှုပ်အရှင်းကင်းရှင်း၍ လွတ်လပ်စွာ လွှဲပြောင်းရောင်းချပိုင်ခွင့်ရှိကြောင်း ဝန်ခံကတိပြုပြောဆိုသောကြောင့် ဦးဇေယာမင်းထွန်း [၁၂/ဒဂတ(နိုင်)၀၃၄၁၅၂]က အပြီးအပိုင် လက်ရောက်ဝယ်ယူရန်အတွက် အဆိုပါဂရန်မြေကွက်ရောင်းဖိုးငွေ၏တစ်စိတ်တစ်ဒေသကို စရန်ငွေအဖြစ် (၂၇–၈–၂၀၂၅)ရက်နေ့တွင် ပေးချေထားပြီးဖြစ်ပါ၍ အဆိုပါဂရန်မြေကွက်အပေါ် ပိုင်ရေးဆိုင်ခွင့်ရှိသူ မည်သူမဆို ဤအရောင်းအဝယ်ကို ကန့်ကွက်လိုပါက ကြော်ငြာပါသည့်နေ့မှစ၍ (၅)ရက်အတွင်း ခိုင်လုံသောပိုင်ဆိုင်မှု အထောက်အထားမူရင်းများနှင့်အတူ ကျွန်ုပ်ထံသို့ လာရောက်ကန့်ကွက်နိုင်ပါသည်။ သတ်မှတ်ရက် ကုန်ဆုံးသည့်နေ့အထိ ကန့်ကွက်ချက် တစ်စုံတစ်ရာမရှိပါက အထက်ပါအရောင်းအဝယ်ကိစ္စကို ပြီးဆုံးသည်အထိ ဥပဒေနှင့်အညီ ဆက်လက်ဆောင်ရွက်သွားမည်ဖြစ်ကြောင်း အများသိစေရန် ကြေညာအပ်ပါသည်။

လွှဲအပ်ညွှန်ကြားချက်အရ–
ဒေါ်မိုးသူဇာဦး (LL.B,CBL)
(တရားလွှတ်တော်ရှေ့နေ)စဉ်–၁၅၂၄၀
အမှတ် (၅၀)၊ အခန်း(C-3)၊ ပထမထပ်၊ ဘဏ်လမ်း၊
ကျောက်တံတားမြို့နယ်၊ ရန်ကုန်တိုင်းဒေသကြီး။ ဖုန်း ၀၉–၉၇၆၉၄၆၃၁၄

ကန့်ကွက်နိုင်ပါကြောင်းအများသိစေရန်

ရန်ကုန်တိုင်းဒေသကြီး၊ ဒဂုံမြို့သစ်အရှေ့ပိုင်းမြို့နယ်၊ မြေတိုင်းရပ်ကွက်(၁)၊ အနော်ရထာလမ်း၊ မြေကွက်အမှတ်(၇)ဟု ခေါ်တွင်သော မြေအကျယ်အဝန်း-အလျားxအနံ(၄၀x၆၀)ပေ၊ ဧရိယာ(၀.၀၅၅)ဧကရှိ ဒေါ်သဥ္ဇာအေး[၁၂/ဒဂန(နိုင်)၀၀၂၀၅၅] အမည်ပေါက် နှစ်(၆၀)မြေငှားဂရန်မြေကွက်နှင့် ယင်းမြေကွက်ပေါ်ရှိ အကျိုးခံစားခွင့်အရပ်ရပ်အားလုံးတို့အား အမည်ပေါက်ဒေါ်သဥ္ဇာအေး[၁၂/ဒဂန(နိုင်)၀၀၂၀၅၅]ထံမှ ကျွန်ုပ်၏မိတ်ဆွေဖြစ်သူက အပြီးအပိုင်ဝယ်ယူရန် ရောင်းကြေးငွေ၏တစ်စိတ်တစ်ဒေသကို ပေးချေထားပြီးဖြစ်၍ ကန့်ကွက်လိုပါက ဤကြော်ငြာပါသည့်ရက်မှ (၁၄)ရက်အတွင်း ခိုင်လုံသောအထောက်အထား(မူရင်း)များဖြင့် ကျွန်ုပ်ထံသို့လာရောက်ကန့်ကွက်နိုင်ပါကြောင်းနှင့် သတ်မှတ်ရက်ကျော်လွန်သွားပါက အပြီးသတ်ငွေပေးချေ၍ အရောင်းအဝယ်ပိုင်ဆိုင်ရေးကိစ္စများကို ဥပဒေနှင့်အညီ ဆက်လက်ဆောင်ရွက်သွားမည်ဖြစ်ကြောင်းကြေညာအပ်ပါသည်။

လွှဲအပ်ညွှန်ကြားချက်အရ
ဒေါ်ခင်သူဇာငြိမ်း(LL.B)
တရားလွှတ်တော်ရှေ့နေ(စဥ်-၁၂၄၀၁)
အမှတ်(၇၉၃/က)၊ စာဂ(၁၇)လမ်း၊ (၄)ရပ်ကွက်၊ တောင်ဥက္ကလာပမြို့နယ်။
ဖုန်း-၀၉ ၅၁၃၁၂၀၃၊ ၀၉-၂၅၁၀၁၂၅၃၀

ကန့်ကွက်နိုင်ပါကြောင်း

ရန်ကုန်တိုင်းဒေသကြီး၊ သဃ်န်းကျွန်းမြို့နယ်၊ Snow Garden အပိုင်း(၆)၊ မြေတိုင်းရပ်ကွက်အမှတ်-၅၂+၅၃(နှင်းဥယျာဉ်)၊ မြေကွက်အမှတ်(၁၆၁)၊ နှင်းပန်းလမ်းသွယ်(၄)၊ အကျယ်အဝန်း(၂၃ပေx၇၁ပေ)ရှိ **မဟာရွှေတောင်ကုမ္ပဏီလီမိတက်** အမည်ပေါက် လိုင်စင်မြေ အမျိုးအစား မြေကွက်နှင့်ယင်းမြေကွက်ပေါ်ရှိ အဆောက်အဦအပါအဝင် အကျိုးခံစားခွင့် အရပ်ရပ်အားလုံးအား အရပ်ကတိစာချုပ်ဖြင့် ဝယ်ယူပိုင်ဆိုင်ထားသူများဖြစ်ကြသည့် (၁)**ဦးအောင်မြတ်ဖြိုး**[၁၂/ပဇတ (နိုင်)၀၃၁၈၇၇]နှင့် (၂)**ဒေါ်ဟေမာညွန့်ဌေး**[၁၂/ ရကန(နိုင်)၀၇၂၃၄]တို့မှ ပိုင်ဆိုင်မှုအရှုပ်အရှင်းကင်းရှင်း၍ ပြန်လည် လွှဲပြောင်းရောင်းချပိုင်ခွင့်ရှိကြောင်း ဝန်ခံကတိပြုပြောကြားလာသဖြင့် ကျွန်ုပ်တို့၏ မိတ်ဆွေဖြစ်သူ **ဒေါ်သီရိခင်မောင်ထွေး**[၁၂/ဗဟန(နိုင်)၀၉၀၃၃၇]မှ အပြီးအပိုင် ဝယ်ယူရန်အတွက် စရန်ငွေအဖြစ်(ရောင်းဖိုးငွေ၏ တစ်စိတ်တစ်ဒေသ)ကို ပေးချေထားပြီးဖြစ်ပါသည်။ ကန့်ကွက်လိုသူများရှိပါက ခိုင်လုံသော စာချုပ်စာတမ်းမူရင်း အထောက်အထားများဖြင့် ဤကြော်ငြာပါသည့်နေ့မှစ၍ (၁၄)ရက်အတွင်း ကျွန်ုပ်တို့ထံ လာရောက် ကန့်ကွက်နိုင်ပါသည်။ ကန့်ကွက်သူမရှိပါက ဤအရောင်းအဝယ်အား ဥပဒေနှင့်အညီ ဆက်လက် ဆောင်ရွက်သွားမည်ဖြစ်ကြောင်း အများသိစေရန် ကြေညာအပ်ပါသည်။

ဒေါ်သီရိခင်မောင်ထွေး၏ လွှဲအပ်ညွှန်ကြားချက်အရ

ဒေါ်မွန်မွန်ချို(LL.B)	**ဒေါ်စန္ဒာဝင်း(LL.B)**
တရားလွှတ်တော်ရှေ့နေ(စဥ်-၁၂၂၆၈)	**အထက်တန်းရှေ့နေ(စဥ်-၂၆၄၀၉)**

အမှတ်(၈၂၈/ခ)၊ ကျွန်းရွှေမြိုင်လမ်း၊ (၁၈/စီ)ရပ်ကွက်၊
ဒဂုံမြို့သစ်(တောင်ပိုင်း)မြို့နယ်၊ ရန်ကုန်မြို့ ။
ဖုန်း-၀၉-၂၅၀၆၈၅၇၁၇၊ ၀၉-၇၉၇၆၄၀၆၁၆၊ ၀၉-၅၀၇၉၉၇၈

ကြော်ငြာစာ

မန္တလေးမြို့၊ ချမ်းမြသာစည်မြို့နယ်၊ မြို့သစ်-၅ရပ်ကွက်၊ အကွက်အမှတ်(က-၁)၊ ဦးပိုင်အမှတ်[၉၄-ခ/၁၉(ခဲစင်း)]၊ ၇၃ လမ်းနှင့် ၁၁၁လမ်းထောင့်ရှိ ဂရန်မြေကွက်အမည်ပေါက်သူ ဦးအောင်မြတ် [၁၂/ဥကတ (နိုင်) ၀၂၃၀၃၉]၏ (SP ရရှိသူ ဒေါ်မေသက်နွယ်၊ ဒေါ်ခင်အုန်းမြင့်)တို့က အမှုတွဲအမှတ်(၂၁၇၉/၂၀၂၅-၂၀၂၆)ဖြင့် ဦးပိုင်ခွဲ လျှောက်ထားလာပါသည်။ ကန့်ကွက်လိုပါက ခိုင်လုံသော အထောက်အထားများ၊ မှတ်ပုံတင်စာချုပ်စာတမ်းများ၊ တရားရုံးဒီကရီများဖြင့် (၁၄)ရက်အတွင်း ကန့်ကွက်နိုင်ပါသည်။

မြို့ပြစီမံကိန်းနှင့်မြေစီမံခန့်ခွဲမှုဦးစီးဌာန
မန္တလေးမြို့တော်စည်ပင်သာယာရေးကော်မတီ

ကန့်ကွက်နိုင်ပါကြောင်း အများသိစေရန်ကြေညာခြင်း

ရန်ကုန်တိုင်းဒေသကြီး၊ ရွှေပြည်သာမြို့နယ်၊ မြေတိုင်းရပ်ကွက်အမှတ်(၄)၊ (၈)ရပ်ကွက်၊ ကမ္ဘောဇ (၂)လမ်း၊ မြေကွက်အမှတ်(၃၆၄/က)ဟုခေါ်တွင်သော အကျယ်အဝန်း(၂၀x၆၀)ပေရှိ ဒေါ်စိုးစန္ဒာထွေးအမည်ပေါက် နှစ်(၆၀)ဂရန်မြေကွက်နှင့် ရေမီးစုံအကျိုးခံစားခွင့်အရပ်ရပ်အားလုံးတို့အား တရားဝင်လက်ရှိထားပိုင်ဆိုင်ကာ လွှဲပြောင်းရောင်းချပိုင်ခွင့်ရှိသူ ဒေါ်သန္တာလှိုင် [၁၂/လမန (နိုင်)၁၅၅၈၀၃]ကိုင်ဆောင်သူမှ ရောင်းချရန် ကမ်းလှမ်းလာရာ ကျွန်ုပ်၏မိတ်ဆွေများဖြစ်သော ဦးထက်ဝေရှိုင်း [၁၂/လမန(နိုင်)၁၄၈၅၉၂] နှင့် ဒေါ်ယမင်းအိ [၉/နထက(နိုင်)၁၈၇၁၃၀]တို့မှ အပြီးအပိုင်လွှဲပြောင်း ဝယ်ယူရန်အတွက် စရန်ငွေတစ်စိတ်တစ်ဒေသကို ပေးချေထားပြီးဖြစ်ပါသည်။ အဆိုပါအရောင်းအဝယ်နှင့် ပတ်သက်၍ ကန့်ကွက်လိုသူများရှိပါက ခိုင်လုံသော စာရွက်စာတမ်းအထောက်အထားမူရင်းများဖြင့် ဤကြော်ငြာပါသည့်နေ့မှစ၍ (၁၄)ရက်အတွင်း ကျွန်ုပ်ထံ လာရောက် ကန့်ကွက်နိုင်ပါသည်။ သတ်မှတ်ရက်အတွင်း ကန့်ကွက်သူမရှိပါက ကျွန်ုပ်၏ မိတ်ဆွေများဘက်မှ အရောင်းအဝယ်ပြီးဆုံးသည်အထိ ဥပဒေနှင့်အညီ ဆက်လက်ဆောင်ရွက်သွားမည်ဖြစ်ကြောင်း အများသိစေရန် ကြေညာအပ်ပါသည်။

ဦးထက်ဝေရှိုင်းနှင့် ဒေါ်ယမင်းအိတို့၏ လွှဲအပ်ညွှန်ကြားချက်အရ
ဒေါ်ဖြူဝေဝေအောင် (LL.B, D.B.L)
တရားလွှတ်တော်ရှေ့နေ (စဉ်-၁၈၂၅၀)
စုပေါင်းရုံးဝင်း၊ အင်းစိန်မြို့နယ်၊ ရန်ကုန်မြို့။
ဖုန်း-၀၉-၇၇၇၂၉၁၇၇၅၊ ၀၉-၂၅၀၉၈၀၆၈၇

ကန့်ကွက်နိုင်ပါသည်

ရန်ကုန်တိုင်းဒေသကြီး၊ ဒဂုံမြို့သစ်(မြောက်ပိုင်း)မြို့နယ်၊ မြေတိုင်းရပ်ကွက်အမှတ်(၄၅)၊ ကြေးတိုင်လမ်း၊မြေကွက်အမှတ်(၁၅၁)၊ ဦးယုဝေ(A/RGN ၀၀၅၉၇၃)အမည်ပေါက် အကျယ်အဝန်း(၄၀x၆၀)ပေ၊ (၀.၀၅၅)ဧက၊ (၂၄၀၀) စတုရန်းပေရှိမြေကွက်အနက်မှ တရားဝင်မခွဲစိတ်ရသေးသော ခေါင်းရင်းခြမ်း မြေအကျယ်အဝန်း(၂၀x၆၀)ပေရှိ နှစ်(၆၀)ဂရန်မူရင်းပါမြေကွက်နှင့် ယင်းမြေကွက်ပေါ်ရှိနှစ်ထပ် တိုက်အပါအဝင် ရေမီးစုံအကျိုးခံစားခွင့်အရပ်ရပ်တို့အား အရပ်ကတိစာချုပ်ဖြင့်ဝယ်ယူလက်ရှိထားပိုင်ဆိုင်စီမံလျက်ပြန်လည်ရောင်းချပိုင်ခွင့်ရှိသည်ဟု အဆိုပြုသူ ဒေါ်သက်သက်[၁၂/ရကန(နိုင်)၀၁၉၆၃၄]ထံမှ ကျွန်ုပ်၏မိတ်ဆွေဖြစ်သူ ဒေါ်ကျော့ကေခိုင်ဦး[၉/မလန(နိုင်)၁၃၉၉၅၉]က အပြီးအပိုင်လွှဲပြောင်းဝယ်ယူရန်ရောင်းဖိုးငွေ၏တစ်စိတ်တစ်ဒေသကိုပေးချေထားပြီးဖြစ်ပါသည်။ ကန့်ကွက်ရန်အကြောင်းရှိပါက ဤကြော်ငြာပါသည့်နေ့မှ (၁၄)ရက်အတွင်း စာရွက်စာတမ်း အထောက်အထားမူရင်းများဖြင့် ကျွန်ုပ်တို့ထံသို့လာရောက်ကန့်ကွက်နိုင်ပါသည်။ သတ်မှတ်ရက်ကျော်လွန်ပါက အရောင်းအဝယ်အားဥပဒေနှင့်အညီ ဆက်လက်ဆောင်ရွက်သွားမည်ဖြစ်ကြောင်းကြေညာအပ်ပါသည်။

လွှဲအပ်ညွှန်ကြားချက်အရ

ဒေါ်သစ်သစ်အောင်(LL.B)	**ဒေါ်ချော့စု(LL.B;DCBL(UK);DIPL)**
တရားလွှတ်တော်ရှေ့နေ(စဥ်-၁၇၇၀၅)	**တရားလွှတ်တော်ရှေ့နေ(စဥ်-၁၈၁၃၇)**

အမှတ်-၁၂၂၊ ဇော်ဂျီလမ်း၊ (၄၅)ရပ်ကွက်၊
ဒဂုံမြို့သစ်(မြောက်ပိုင်း)မြို့နယ်၊ ရန်ကုန်မြို့။
ဖုန်း-၀၉-၄၄၄၈၂၈၈၁၃၊ ၀၉-၂၆၉၅၉၃၅၆

စက်မှုဝန်ကြီးဌာန
အမှတ်(၃)အကြီးစားစက်မှုလုပ်ငန်း
တင်ဒါအမှတ်- 01/2025-2026(M & E)/Minsu
အိတ်ဖွင့်တင်ဒါခေါ်ယူခြင်း

၁။ စက်မှုဝန်ကြီးဌာန၊ အမှတ်(၃)အကြီးစားစက်မှုလုပ်ငန်း၊ အိမ်သုံးပစ္စည်းစက်ရုံ(မင်းစု)အတွက် လိုအပ်သော Fiber Laser Cutting Machine (1)Set အား မြန်မာကျပ်ငွေဖြင့် ဝယ်ယူမည်ဖြစ်ပါသည်။

၂။ တင်ဒါအစီအစဉ်

(က) တင်ဒါပုံစံရောင်းချမည့်ရက်	-	၂၈ - ၈ -၂၀၂၅နံနက်(၁၀:၀၀)နာရီ
(ခ) တင်ဒါပိတ်ရက်နှင့်အချိန်	-	၁၀ - ၉ -၂၀၂၅ညနေ(၁၆:၀၀)နာရီ
(ဂ) တင်ဒါတင်သွင်းရမည့်နေရာ	-	တင်ဒါလက်ခံရေးနှင့် စိစစ်ရေးကော်မတီ အမှတ်(၃)အကြီးစားစက်မှုလုပ်ငန်း၊ စက်မှုဝန်ကြီးဌာန၊ ရုံးအမှတ်(၃၇)၊ နေပြည်တော်။

၃။ အိတ်ဖွင့်တင်ဒါပုံစံများကို (၂၈-၈-၂၀၂၅)ရက်နေ့မှစ၍ ရုံးချိန်အတွင်း အရည်အသွေးထိန်းသိမ်းရေးဌာန၊ အမှတ်(၃)အကြီးစားစက်မှုလုပ်ငန်း၊ စက်မှုဝန်ကြီးဌာန၊ ရုံးအမှတ်(၃၇)၊ နေပြည်တော်တွင် ဝယ်ယူနိုင်ပါသည်။ အသေးစိတ်အချက်အလက်များသိရှိလိုပါက ဖုန်း-၀၆၇-၄၀၈၃၉၃၊ ၀၉-၄၂၅၃၁၀၃၀၂၊ ၀၉-၇၉၆၅၅၇၃၃၂ တို့သို့ ဆက်သွယ်စုံစမ်းမေးမြန်းနိုင်ပါသည်။

ကန့်ကွက်နိုင်ကြောင်းအများသိစေရန်ကြေညာခြင်း

ရန်ကုန်တိုင်းဒေသကြီး၊ ဒဂုံမြို့သစ်(အရှေ့ပိုင်း)မြို့နယ်မြေတိုင်းရပ်ကွက်(၁၅၇)၊ သိရိဇေယျာလမ်း၊ မြေကွက်အမှတ်(၇၇၀)၊ ဒေါ်မြရီ(C/RGN.005295)စာအမှတ်(၂၇၄) အမည်ပေါက် ပါမစ်မူရင်း၊ (၄၀x၆၀)ပေမှ ခွဲခြမ်းစိတ်ဖြာထားခြင်းမရှိသေးသော(၂၀x၆၀)ပေရှိ ခေါင်းရင်း ပါမစ်မူရင်း မြေကွက်မှမြေပေါ် မြေအောက်အကျိုးခံစားခွင့်အရပ် ရပ်အားလုံးတို့အားငှင်း သာလျှင်လက်ဝယ်၊ လက်ရှိပိုင်ဆိုင်အကျိုးခံစားလျက်ရှိကြောင်းနှင့် အရှုပ်အရှင်းကင်းကြောင်းဝန်ခံ ကတိပြု၍အရောင်းအဝယ် အဆက်စပ်စာချုပ်မူရင်းများနှင့် အပြီးအပိုင်ရောင်းချသူ ဦးဝေလင်းထွန်း[၁၂/ဒဂရ(နိုင်)၀၁၀၃၂၆]ထံမှ ကျွန်ုပ်၏ မိတ်ဆွေ ဦးကျော်ဇောလင်း[၁/မကန(နိုင်)၁၉၂၁၄၈]မှအပြီးအပိုင် ဝယ်ယူရန်အတွက်စရန်ငွေတစ်စိတ်တစ်ဒေသအား ပေးချေထားပြီးဖြစ်ပါသည်။ ကန့်ကွက်လိုပါကခိုင်လုံသော စာရွက်စာတမ်း အထောက်အထားမူရင်းများနှင့် တကွလူကိုယ်တိုင်ကျွန်ုပ်ထံသို့(၁၀)ရက်အတွင်း လာရောက် ကန့်ကွက်နိုင်ပါသည်။ သတ်မှတ်ရက်အတွင်း လာရောက်ကန့်ကွက်မှု မရှိပါက အရောင်းအဝယ်အားဥပဒေနှင့်အညီဆက်လက်ဆောင်ရွက် သွားမည်ဖြစ်ကြောင်း အများသိရန် ကြေညာအပ်ပါသည်။

ဦးကျော်ဇောလင်း၏ လွှဲအပ်ညွှန်ကြားချက်အရ-
ဒေါ်ဇာခြည်သက်(LL.B) အထက်တန်းရှေ့နေ(စဉ်-၄၈၁၇၈)
ဖုန်း-၀၉-၄၄၀၉၈၆၁၄၆

ကန့်ကွက်နိုင်ကြောင်းအများသိစေရန်ကြေညာခြင်း

ရန်ကုန်တိုင်းဒေသကြီး၊ ဒဂုံမြို့သစ်(အရှေ့ပိုင်း)မြို့နယ်မြေတိုင်းရပ်ကွက်(၁၅၇)၊ သိရိဇေယျာလမ်း၊ မြေကွက်အမှတ်(၇၇၀)၊ ဒေါ်မြရီ(C/RGN.005295)စာအမှတ်(၂၇၄) အမည်ပေါက် ပါမစ်မူရင်း၊ (၄၀x၆၀)ပေမှ ခွဲခြမ်းစိတ်ဖြာထားခြင်းမရှိသေးသော(၂၀x၆၀)ပေရှိ ခြေရင်းခြမ်း ပါမစ်မိတ္တူမြေကွက်မှမြေပေါ် မြေအောက် အကျိုးခံစားခွင့်အရပ် ရပ်အားလုံးတို့အားငှင်းသာလျှင် လက်ဝယ်၊ လက်ရှိပိုင်ဆိုင်အကျိုးခံစားလျက်ရှိကြောင်းနှင့် အရှုပ်အရှင်းကင်းကြောင်းဝန်ခံ ကတိပြု၍အရောင်းအဝယ် အဆက်စပ်စာချုပ်မူရင်းများနှင့် အပြီးအပိုင်ရောင်းချသူ ဦးဝေလင်းထွန်း[၁၂/ဒဂရ(နိုင်)၀၁၀၃၂၆]ထံမှ ကျွန်ုပ်၏ မိတ်ဆွေဒေါ်နွဲ့နွဲ့စမ်း[၁၂/သဃက(နိုင်)၀၆၈၉၆၉]မှ အပြီးအပိုင်ဝယ်ယူရန်အတွက် စရန်ငွေတစ်စိတ်တစ်ဒေသအားပေးချေထားပြီးဖြစ်ပါသည်။ ကန့်ကွက်လိုပါကခိုင်လုံသောစာရွက်၊ စာတမ်း အထောက်အထားမူရင်းများနှင့်တကွ လူကိုယ်တိုင် ကျွန်ုပ်ထံသို့ (၁၀)ရက်အတွင်း လာရောက်ကန့်ကွက်နိုင်ပါသည်။ သတ်မှတ်ရက်အတွင်းလာရောက် ကန့်ကွက်မှုမရှိပါ အရောင်းအဝယ် အားဥပဒေနှင့်အညီဆက်လက် ဆောင်ရွက်သွားမည်ဖြစ်ကြောင်း အများသိစေရန်ကြေညာအပ်ပါသည်။

ဒေါ်နွဲ့နွဲ့စမ်း၏ လွှဲအပ်ညွှန်ကြားချက်အရ
ဒေါ်ဇာခြည်သက်(LL.B) အထက်တန်းရှေ့နေ(စဉ်-၄၈၁၇၈)
ဖုန်း-၀၉-၄၄၀၉၈၆၁၄၆

ကန့်ကွက်နိုင်ပါသည်။

ရန်ကုန်တိုင်းဒေသကြီး၊ ဒဂုံမြို့သစ်(အရှေ့ပိုင်း)မြို့နယ်၊ မြေတိုင်းရပ်ကွက်အမှတ်(၅)၊ ဦးဟိန်စွန်းလမ်း၊ မြေကွက်အမှတ် (၁၁၈၂)၊ (၄၀' x ၆၀')၊ (၂၄၀၀)စတုရန်းပေရှိ နှစ်(၆၀)ဂရန်မြေကွက်နှင့်တကွ အကျိုးခံစားခွင့်အရပ်ရပ်တို့ကို ဂရန်အမည်ပေါက် ဒေါ်စန္ဒာစိုး (၁၂/ရကန (နိုင်) ၀၁၈၁၁၀)ထံမှ ကျွန်ုပ်၏မိတ်ဆွေ ဒေါ်အိသဥ္ဇာထွန်း (၁၂/ဒပန (နိုင်) ၀၉၉၂၄၀)က ဝယ်ယူရန်အတွက် ရောင်းဖိုးငွေတစ်စိတ်တစ်ဒေသကို ပေးချေထားပြီး ဖြစ်ပါသည်။ အဆိုပါအိမ်ခြံမြေကွက်နှင့်ပတ်သက်၍ ကန့်ကွက်လိုသူများရှိပါက ဤကြော်ငြာချက်ပါသည့်နေ့မှစ၍ (၇)ရက်အတွင်း ကျွန်ုပ်ထံသို့ ခိုင်လုံသော စာရွက်စာတမ်းအထောက်အထားများဖြင့် လူကိုယ်တိုင်လာရောက်ကန့်ကွက်နိုင်ပါသည်။ သတ်မှတ်ရက်အတွင်း ကန့်ကွက်သူမရှိပါက အရောင်းအဝယ်ကိစ္စကို ဥပဒေနှင့်အညီ ပြီးမြောက်အောင် ဆောင်ရွက်သွားမည်ဖြစ်ကြောင်း အများသိစေရန် ကြေညာအပ်ပါသည်။

လွှဲအပ်ညွှန်ကြားချက်အရ - **ဒေါ်သဲနုစံ** (LL.B., D.BL., D.I.L)
တရားလွှတ်တော်ရှေ့နေ (စဉ် - ၁၅၅၆၉)
အမှတ် (၇၀/ခ)၊ ၂-လမ်းသွယ် (၂)၊ (၁)ရပ်ကွက်၊ မရမ်းကုန်းမြို့နယ်။
ဖုန်း - ၀၉ ၄၀၁၆၂၀၈၀၆၊ ၀၉ ၇၉၉၂၆၀၉၇၃

ကန့်ကွက်နိုင်ကြောင်းအများသိစေရန်ကြေညာခြင်း

ရန်ကုန်တိုင်းဒေသကြီး၊ ဒဂုံမြို့သစ်(ဆိပ်ကမ်း)မြို့နယ်၊ မြေတိုင်းရပ်ကွက်အမှတ်(၇၇)၊ ဘောဂလမ်း၊ မြေကွက်အမှတ်(၄၇၈)၊ ဧရိယာ(၀.၀၅၅)ဧက၊ (၂၄၀၀) စတုရန်းပေအကျယ်အဝန်းရှိ နှစ်(၆၀)ဂရန်မြေအမျိုးအစားမြေကွက်နှင့် ယင်းမြေကွက်၌ဆက်စပ်တွယ်ကပ် လျက်ရှိသော အကျိုးခံစားခွင့် အရပ်ရပ်အားလုံးကို ဦးသန်းနိုင်ဦးက အမည်ပေါက်ပိုင်ဆိုင်ပြီး လွှဲပြောင်းရောင်းချပိုင်ခွင့်ရှိကြောင်း ဝန်ခံကတိပြုပြောဆိုသဖြင့် ဦးသန်းနိုင်ဦး[၁၂/လမန(နိုင်)၁၄၃၂၄၃]ထံမှ ကျွန်ုပ်တို့၏မိတ်ဆွေဖြစ်သူ ဒေါ်ယုယုလွင်[၁၂/ဗတထ(နိုင်)၀၃၉၉၉၁]က ဝယ်ယူရန်အတွက် ရောင်းဖိုးငွေ၏တစ်စိတ်တစ်ဒေသအား စရန်ငွေအဖြစ် ပေးချေထားပြီးဖြစ်ပါ၍ ကန့်ကွက်လိုသူများရှိပါက ဤကြော်ငြာပါသည့်ရက်မှစ၍ (၇)ရက်အတွင်း ကျွန်ုပ်တို့ထံသို့ ပိုင်ဆိုင်မှုအထောက်အထားစာချုပ်စာတမ်းမူရင်းများနှင့်တကွ လာရောက်ကန့်ကွက်နိုင်ပါသည်။ သတ်မှတ်နေ့ရက်ကျော်လွန်ပါက အရောင်းအဝယ်ကိစ္စကို ဥပဒေနှင့်အညီ ပြီးဆုံးသည်အထိ ဆက်လက်ဆောင်ရွက်သွားမည်ဖြစ်ကြောင်း အများသိစေရန် ကြေညာအပ်ပါသည်။

လွှဲအပ်ညွှန်ကြားချက်အရ-

ဦးကိုကိုဇော်	**ဒေါ်နှင်းဇာခြည်မြင့်**
LL.B., W.I.P.O (Switzerland)	**LL.B, D.B.L, D.M.L, D.I.L, D.I.P.L**
တရားလွှတ်တော်ရှေ့နေ(စဉ်-၁၇၇၆၂)	**တရားလွှတ်တော်ရှေ့နေ(စဉ်-၁၂၄၃၁)**

အမှတ်-၈၃/၇၊ ပထမထပ်၊ ပန်းဆိုးတန်းလမ်း၊ ကျောက်တံတားမြို့နယ်၊
ရန်ကုန်တိုင်းဒေသကြီး။
ဖုန်း-၀၉- ၅၀၉၃၉၇၀၊ ၀၉-၄၄၃၁၀၅၅၈၃၊ ၀၉-၂၅၄၅၄၆၃၆၅

ရန်ကုန်မြို့၊ ဒဂုံမြို့သစ်(မြောက်ပိုင်း)မြို့နယ်၊ ၄၃ - ရပ်ကွက်၊ အေးရိပ်သာလမ်း၊ အမှတ်- ၁၄၁ ဟုခေါ်တွင်သော မြေကွက်အကျိုးခံစားခွင့်အရပ်ရပ်နှင့်ပတ်သက်၍ ကန့်ကွက်နိုင်ကြောင်း

ရန်ကုန်မြို့၊ ဒဂုံမြို့သစ်(မြောက်ပိုင်း)မြို့နယ်၊ မြေတိုင်းရပ်ကွက်အမှတ် - ၄၃၊ မြေကွက်အမှတ် - ၁၄၁ ၊ ဧရိယာ (၀.၀၅၅)ဧက၊ မြေအမျိုးအစား - နှစ်(၆၀)မြေငှားဂရန်မြေနှင့်ယင်းမြေပေါ်ရှိ အကျိုးခံစားခွင့်အရပ်ရပ်တို့အား မြို့မြေစာရင်း၏ အမည်ပေါက်ပိုင်ရှင် ဒေါ်ထက်ထက်ထွန်း (၁/မကန(နိုင်) ၂၈၂၈၃၂)မှ မိမိတစ်ဦးတည်းပိုင်ဆိုင်၍ လွှဲပြောင်းရောင်းချပိုင်ခွင့်ရှိကြောင်း ဝန်ခံပြောဆိုသဖြင့် ကျွန်ုပ်တို့၏မိတ်ဆွေမှ ဝယ်ယူရန်နှစ်ဖက်သဘောတူညီထားသော ရောင်းဖိုးငွေအနက် စရန်ငွေတစ်စိတ်တစ်ဒေသ ပေးချေထားပြီးဖြစ်ပါ၍ အကျိုးသက်ဆိုင်ခွင့်ရှိသူမည်သူမဆို ခိုင်လုံသောစာရွက်စာတမ်းအထောက်အထားမူရင်းများနှင့်တကွ ကျွန်ုပ်တို့ထံသို့(၇)ရက်အတွင်း ကန့်ကွက်အရေးဆိုနိုင်ပါသည်။ ကန့်ကွက်ခြင်းမရှိပါကဥပဒေနှင့်အညီ အရောင်းအဝယ်ဆက်လက်ပြုလုပ်သွားမည်ဖြစ်ကြောင်း သိစေအပ်ပါသည်။

လွှဲအပ်ညွှန်ကြားချက်အရ

ဦးသန်းဦး (LL.B,D.B.L)	**ဦးဟန်လင်းအောင် (LL.B)**
တရားလွှတ်တော်ရှေ့နေ(စဥ်-၁၀၈၇၅)	အထက်တန်းရှေ့နေ(စဥ်-၅၆၆၆၈)

အမှတ်(၇၅၁)(ပထမထပ်)၊တပင်ရွှေထီးလမ်း၊၃၈-ရပ်ကွက်၊ဒဂုံမြို့သစ်(မြောက်ပိုင်း)မြို့နယ်၊ရန်ကုန်မြို့။
ရုံးဖုန်း-၀၉-၈၈၆၆၉၅၉၆၆

ရန်ကုန်မြို့၊ ဒဂုံမြို့သစ်(မြောက်ပိုင်း)မြို့နယ်၊ ၃၂ - ရပ်ကွက်၊ ပြည်သာယာလမ်း၊ အမှတ်- ၇၈၇ ဟု ခေါ်တွင်သော မြေကွက်အကျိုးခံစားခွင့်အရပ်ရပ်နှင့်ပတ်သက်၍ ကန့်ကွက်နိုင်ကြောင်း

ရန်ကုန်မြို့၊ ဒဂုံမြို့သစ်(မြောက်ပိုင်း)မြို့နယ်၊ မြေတိုင်းရပ်ကွက်အမှတ်-၃၂၊ မြေကွက်အမှတ်-၇၈၇ ၊ အကျယ်(၄၀' x ၆၀') အနက် တရားဝင်မခွဲစိတ်ရသေးသောမြေ၏ (ခေါင်းရင်းခြမ်း)အကျယ်(၂၀'x ၆၀') ၊ (ဂရန်မိတ္တူခြမ်း) မြေအမျိုးအစား - နှစ်(၆၀)မြေငှားဂရန်မြေနှင့်ယင်းမြေပေါ်ရှိ အကျိုးခံစားခွင့်အရပ်ရပ်တို့အား မြို့မြေစာရင်း၏ အမည်ပေါက်ပိုင်ရှင် ဦးတေဇလွင် (၁၀/သထန(နိုင်)၁၄၂၄၉၃) မှ မိမိတစ်ဦးတည်းပိုင်ဆိုင်၍ လွှဲပြောင်းရောင်းချပိုင်ခွင့်ရှိကြောင်း ဝန်ခံပြောဆိုသဖြင့် ကျွန်ုပ်တို့၏မိတ်ဆွေမှ ဝယ်ယူရန် နှစ်ဖက်သဘောတူညီထားသော ရောင်းဖိုးငွေအနက် စရန်ငွေတစ်စိတ်တစ်ဒေသ ပေးချေထားပြီး ဖြစ်ပါ၍ အကျိုးသက်ဆိုင်ခွင့်ရှိသူမည်သူမဆို ခိုင်လုံသောစာရွက်စာတမ်းအထောက်အထားမူရင်းများနှင့်တကွ ကျွန်ုပ်တို့ထံသို့(၇)ရက်အတွင်း ကန့်ကွက်အရေးဆိုနိုင်ပါသည်။ ကန့်ကွက်ခြင်းမရှိပါက ဥပဒေနှင့်အညီအရောင်းအဝယ် ဆက်လက်ပြုလုပ်သွားမည်ဖြစ်ကြောင်း သိစေအပ်ပါသည်။

လွှဲအပ်ညွှန်ကြားချက်အရ

ဦးသန်းဦး (LL.B, D.B.L)	**ဦးဟန်လင်းအောင် (LL.B)**
တရားလွှတ်တော်ရှေ့နေ(စဥ်-၁၀၈၇၅)	အထက်တန်းရှေ့နေ(စဉ်-၅၆၆၆၈)

အမှတ်(၇၅၁)(ပထမထပ်)၊တပင်ရွှေထီးလမ်း၊၃၈ရပ်ကွက်၊ဒဂုံမြို့သစ်(မြောက်ပိုင်း)မြို့နယ်၊ရန်ကုန်မြို့။
ရုံးဖုန်း-၀၉-၈၈၆၆၉၅၉၆၆

ရန်ကုန်မြို့၊ မင်္ဂလာဒုံမြို့နယ်၊ ပျဉ်းမပင်မြောက်ရပ်ကွက်၊ အမှတ်(၃)လမ်းမကြီး၊ အမှတ်- ၅၁၅ ၊ ၅၁၇ ဟုခေါ်တွင်သော မြေကွက်(၂)ကွက်နှင့်အိမ်အကျိုးခံစားခွင့်အရပ်ရပ်နှင့်ပတ်သက်၍ ကန့်ကွက်နိုင်ကြောင်း

ရန်ကုန်မြို့၊ မင်္ဂလာဒုံမြို့နယ်၊ မြေတိုင်းရပ်ကွက်အမှတ် - ၅၃၂/B ၊ မြေကွက်အမှတ် - ၅၁၅၊ ၅၁၇ ၊ ဧရိယာ (၀.၀၈၂)ဧကစီရှိ၊ မြေအမျိုးအစား - နှစ်(၆၀)မြေငှားဂရန်မြေနှင့်ယင်းမြေပေါ်ရှိ အကျိုးခံစားခွင့်အရပ်ရပ်တို့အား မြို့မြေစာရင်း၏ အမည်ပေါက်ပိုင်ရှင် ဦးကျော်ငွေထွန်း (၉/တသန (နိုင်) ၁၅၉၆၇၅)နှင့် ဒေါ်မြတ်နိုးဦး (၁၂/ဥကတ(နိုင်) ၁၆၃၇၆၁)တို့မှ မိမိတို့ပိုင်ဆိုင်၍ လွှဲပြောင်းရောင်းချပိုင်ခွင့်ရှိကြောင်း ဝန်ခံပြောဆိုသဖြင့် ကျွန်ုပ်တို့၏မိတ်ဆွေမှ ဝယ်ယူရန်နှစ်ဖက်သဘောတူညီထားသောရောင်းဖိုးငွေအနက် စရန်ငွေတစ်စိတ်တစ်ဒေသပေးချေထားပြီးဖြစ်ပါ၍ အကျိုးသက်ဆိုင်ခွင့်ရှိသူမည်သူမဆို ခိုင်လုံသောစာရွက်စာတမ်း အထောက်အထားမူရင်းများနှင့်တကွ ကျွန်ုပ်တို့ထံသို့(၇)ရက်အတွင်း ကန့်ကွက်အရေးဆိုနိုင်ပါသည်။ ကန့်ကွက်ခြင်းမရှိပါက ဥပဒေနှင့်အညီ အရောင်းအဝယ်ဆက်လက်ပြုလုပ်သွားမည်ဖြစ်ကြောင်း သိစေအပ်ပါသည်။

လွှဲအပ်ညွှန်ကြားချက်အရ

ဦးသန်းဦး (LL.B,D.B.L)	**ဦးဟန်လင်းအောင် (LL.B)**
တရားလွှတ်တော်ရှေ့နေ(စဥ်-၁၀၈၇၅)	အထက်တန်းရှေ့နေ(စဥ်-၅၆၆၆၈)

အမှတ်(၇၅၁)(ပထမထပ်)၊တပင်ရွှေထီးလမ်း၊၃၈-ရပ်ကွက်၊ဒဂုံမြို့သစ်(မြောက်ပိုင်း)မြို့နယ်၊ရန်ကုန်မြို့။
ရုံးဖုန်း-၀၉-၈၈၆၆၉၅၉၆၆

ရန်ကုန်မြို့၊ ဒဂုံမြို့သစ်(အရှေ့ပိုင်း)မြို့နယ်၊ ၁၂ - ရပ်ကွက်၊ ကေတုမတီလမ်း၊ အမှတ်- ၈၂၆/ခ ဟု ခေါ်တွင်သော မြေနှင့်အိမ်အကျိုးခံစားခွင့်အရပ်ရပ်နှင့်ပတ်သက်၍ ကန့်ကွက်နိုင်ကြောင်း

ရန်ကုန်မြို့၊ ဒဂုံမြို့သစ်(အရှေ့ပိုင်း)မြို့နယ်၊ မြေတိုင်းရပ်ကွက်အမှတ် - ၁၂ ၊ မြေကွက်အမှတ်-၈၂၆/ခ၊ အကျယ်(၂၀ x ၆၀)၊ မြေအမျိုးအစား - ပါမစ်မြေနှင့်ယင်းမြေပေါ်ရှိ အကျိုးခံစားခွင့်အရပ်ရပ်တို့အား မြို့မြေစာရင်းတွင် ဦးစန်းမောင်(၁၂/လကန(နိုင်)၀၆၇၇၃၅)အမည်ဖြင့် ချထားပေးခြင်းခံရပြီး ၎င်းထံမှအရပ်ကတိအရောင်းအဝယ်စာချုပ်အရဝယ်ယူပိုင်ဆိုင်လက်ဝယ်ထားရှိသူဖခင်ဦးမြင့်ထွန်း(၁၂/တမန(နိုင်)၀၅၄၉၈၈)နှင့် မိခင် ဒေါ်တင်လှိုင်တို့ကွယ်လွန်သဖြင့် တရားဝင်အမွေဆက်ခံပိုင်ခွင့်ရှိသူ တစ်ဦးတည်းသောသား ဦးလင်းသိန်း(၁၂/ဒဂမ(နိုင်)၀၀၀၄၀၄) မှမိမိတစ်ဦးတည်းပိုင်ဆိုင်၍ လွှဲပြောင်း ရောင်းချပိုင်ခွင့်ရှိကြောင်း ဝန်ခံပြောဆိုသဖြင့် ကျွန်ုပ်တို့၏မိတ်ဆွေမှ ဝယ်ယူရန်နှစ်ဖက်သဘောတူညီထားသောရောင်းဖိုးငွေအနက် စရန်ငွေ တစ်စိတ်တစ်ဒေသပေးချေထားပြီးဖြစ်ပါ၍ အကျိုးသက်ဆိုင်ခွင့်ရှိသူမည်သူမဆို ခိုင်လုံသောစာရွက်စာတမ်းအထောက်အထားမူရင်းများနှင့်တကွ ကျွန်ုပ်တို့ထံသို့(၇)ရက်အတွင်း ကန့်ကွက်အရေးဆိုနိုင်ပါသည်။ ကန့်ကွက်ခြင်းမရှိပါက ဥပဒေနှင့်အညီ အရောင်းအဝယ်ဆက်လက်ပြုလုပ်သွားမည်ဖြစ်ကြောင်းသိစေအပ်ပါသည်။

လွှဲအပ်ညွှန်ကြားချက်အရ

ဦးသန်းဦး (LL.B,D.B.L)	**ဦးဟန်လင်းအောင် (LL.B)**
တရားလွှတ်တော်ရှေ့နေ(စဥ်-၁၀၈၇၅)	အထက်တန်းရှေ့နေ(စဥ်-၅၆၆၆၈)

အမှတ်(၇၅၁)(ပထမထပ်)၊တပင်ရွှေထီးလမ်း၊၃၈-ရပ်ကွက်၊ဒဂုံမြို့သစ်(မြောက်ပိုင်း)မြို့နယ်၊ရန်ကုန်မြို့။
ရုံးဖုန်း-၀၉-၈၈၆၆၉၅၉၆၆

ကန့်ကွက်နိုင်ကြောင်းကြော်ငြာ

ရန်ကုန်တိုင်းဒေသကြီး၊ ဒဂုံမြို့သစ်(မြောက်ပိုင်း)မြို့နယ်၊ မြေတိုင်းရပ်ကွက်အမှတ်(၃၈)၊ ပြင်ဦးလွင်လမ်း၊ မြေကွက်အမှတ်(၅၉၂)၊ မြေအကျယ်အဝန်း (အလျားxအနံ) (၄၀ပေx၆၀ပေ)ရှိ ဦးခင်မောင်ညွှန့်တင် အမည်ပေါက် မြေချပါမစ် မြေကွက်ကြီးအနက်မှ တရားဝင်မခွဲမစိတ်ရသေးသောမြေကွက်ကြီး၏(ခေါင်းရင်းဘက်အခြမ်း)၊ မြေကွက်အမှတ် (၅၉၃)နှင့် ကပ်လျက်ဘက်အခြမ်းဖြစ်သော မြေအကျယ်အဝန်း (အလျားxအနံ) (၂၀ပေx၆၀ပေ)ရှိ မြေကွက်နှင့် ယင်းမြေကွက်ပေါ်တွင် ဆောက်လုပ်ထားသော (၁)ထပ် (BN)နေအိမ်(၁)လုံး၊ ရေ၊ မီးအစုံအလင် အပါအဝင် ယင်းတို့နှင့်ဆက်စပ်ပတ်သက်လျက်ရှိသည့်အကျိုးခံစားခွင့်အရပ်ရပ်အားလုံးတို့ကို မြေချပါမစ်မူရင်း ပိုင်ဆိုင်မှုအထောက်အထားစာရွက်စာတမ်းမူရင်းများနှင့်တကွ တရားဝင်အမွေဆက်ခံပိုင်ဆိုင်ခွင့်ရှိသူဇနီးဖြစ်ခြင်းအရ လက်ရောက်ပိုင်ဆိုင်ထားပြီး ပြန်လည်လွှဲပြောင်းရောင်းချပိုင်ခွင့်ရှိသည်ဟု ဝန်ခံသူဖြစ်သော ဒေါ်တင်တင်မြ (၁၂/ဥကတ (နိုင်) ၀၃၇၅၉၀)ထံမှ ကျွန်ုပ်တို့၏မိတ်ဆွေဖြစ်သူက (၂၆-၈-၂၀၂၅) ရက်စွဲပါ "မြေနှင့်အိမ်အရောင်းအဝယ်စရံပေးကတိစာချုပ်"ဖြင့် တန်ဖိုးငွေများအနက်မှ စရံငွေတစ်စိတ်တစ်ဒေသကို ပေးချေ၍ ဝယ်ယူထားပါသည်။ အဆိုပါပစ္စည်းနှင့် ပတ်သက်၍ အပြီးသတ်ငွေ အပြေအကြေပေးချေပြီး တရားဝင်လက်ရောက်ပိုင်ဆိုင်ရေးကိစ္စရပ်များကို ဥပဒေနှင့်အညီ ဆက်လက်ဆောင်ရွက်သွားမည်ဖြစ်ပါသောကြောင့် ကန့်ကွက်လိုသူရှိပါက ဤကြော်ငြာပါသည့်နေ့မှစ၍ (၇)ရက်အတွင်း ခိုင်လုံသည့်အထောက်အထားမူရင်းများဖြင့် ကျွန်ုပ်တို့ထံသို့ လာရောက်ကန့်ကွက်နိုင်ပါသည်။ သတ်မှတ်ရက်ကျော်လွန်ပါက တရားဝင် ပိုင်ဆိုင်ရေးကိစ္စရပ်များကို ဥပဒေနှင့်အညီ ဆက်လက်ဆောင်ရွက်သွားမည်ဖြစ်ကြောင်း ကြေညာအပ်ပါသည်။

လွှဲအပ်ညွှန်ကြားချက်အရ -

ဒေါ်ဖအေးသန္တာမြင့်	**ဒေါ်စင်နီလာဦး**
LL.B,W.I.P.O (Switzerland)	LL.B, D.B.L, B.D.S (MOFA)(Dip in English), W.I.P.O (Switzerland)
အထက်တန်းရှေ့နေ (စဥ်-၅၅၀၃၇)	**အထက်တန်းရှေ့နေ (စဥ်-၃၉၁၁၃)**

အမှတ်၁၁၀၆/ခ၊ အဏ္ဏဝါလမ်းနှင့်ကန်သာယာ(၂)လမ်းထောင့်၊ (၃၅) ရပ်ကွက်၊
ဒဂုံမြို့သစ်(မြောက်ပိုင်း)မြို့နယ်။ ဖုန်း-၀၉ ၂၆၄၅၀၉၉၄၅၊ ၀၉ ၂၅၉၄၆၄၂၅၅

"ကန့်ကွက်နိုင်ကြောင်း အများသိစေရန်ကြေညာခြင်း"

ရန်ကုန်တိုင်းဒေသကြီး၊ မင်္ဂလာဒုံမြို့နယ်၊ မြေတိုင်းရပ်ကွက်အမှတ်-၅၃၂/စီ၁၊ မြေကွက်အမှတ် - ၃/၂၀၆ (ဂ+ဃ)၊ ဧရိယာ (၀.၃၀၆) ဧကရှိ နှစ် (၆၀) ဂရန်မြေကွက်နှင့် ယင်းမြေကွက်ပေါ်ရှိ အမှတ်-၃/၂၀၆၊ ကာယ (၁၀) လမ်း၊ သဃ်န်းကျွန်းကြီးရပ်ကွက်၊ မင်္ဂလာဒုံမြို့နယ်၊ ရန်ကုန်မြို့ဟုခေါ်တွင်သည့် အကျိုးခံစားခွင့်အရပ်ရပ်အားလုံးတို့သည် ရန်ကုန်မြို့တော်စည်ပင်သာယာရေးကော်မတီ၊ မြို့ပြမြေစီမံခန့်ခွဲမှုဌာနတွင် ကျွန်ုပ်မိတ်ဆွေ ဦးဝင်းနိုင် [၁၂/ကမရ(နိုင်)၀၀၄၄၃၇] အမည်ပေါက်လျက်ရှိသော နှစ်(၆၀)ဂရန်မြေကွက်ဖြစ်ပါသည်။ အဆိုပါမြေကွက်အား ကျွန်ုပ်မိတ်ဆွေမှ ၎င်း၏မိသားစုဝင်များ သဘောတူညီချက်ဖြင့် ညီဖြစ်သူ ဦးကျော်မင်းဦး [၁၂/ကမရ(နိုင်)၀၀၂၄၆၃]သို့ မေတ္တာဖြင့်အပိုင်ပေးကမ်းခြင်းကို မှတ်ပုံတင်စာချုပ် ချုပ်ဆို၍ အပြီးအပိုင်ပေးအပ်မည်ဖြစ်ပါသောကြောင့် ကန့်ကွက်လိုပါက စာချုပ်စာတမ်းမူရင်းများနှင့်တကွ ဤကြော်ငြာပါသည့်နေ့ရက်မှစ၍ (၇)ရက်အတွင်း ကန့်ကွက်နိုင်ပါကြောင်းနှင့် သတ်မှတ်ရက်ကျော်လွန်သည်အထိ ကန့်ကွက်ချက်တစ်စုံတစ်ရာမရှိပါက မေတ္တာဖြင့်အပိုင်ပေးကမ်းခြင်း မှတ်ပုံတင်စာချုပ် ချုပ်ဆိုခြင်းအား ဥပဒေနှင့်အညီ ဆက်လက်ဆောင်ရွက်သွားမည် ဖြစ်ကြောင်း အများသိစေရန် ကြေညာအပ်ပါသည်။

လွှဲအပ်ညွှန်ကြားချက်အရ
ဒေါ်သင်းသင်းမော်
တရားလွှတ်တော်ရှေ့နေ (စဉ် - ၈၈၂၆)
အမှတ် (၁၉၄/၁၉၆)၊ ပထမထပ်၊ မဟာဗန္ဓုလလမ်း၊ (၁) ရပ်ကွက်၊
ပုဇွန်တောင်မြို့နယ်၊ ရန်ကုန်မြို့။ ဖုန်း - ၀၉-၄၅၀၀၃၁၂၉၂

"ကန့်ကွက်နိုင်ကြောင်း အများသိစေရန်ကြေညာခြင်း"

ရန်ကုန်တိုင်းဒေသကြီး၊ ဒဂုံမြို့သစ်(တောင်ပိုင်း)မြို့နယ်၊ မြေတိုင်းရပ်ကွက်အမှတ် - ၂၄၊ မြေကွက်အမှတ် - ၈၃၇၊ အကျယ်အဝန်း (၄၀ ပေx၆၀ ပေ)၊ ဧရိယာ (၀.၀၅၅) ဧကရှိ နှစ်(၆၀)ဂရန်မြေကွက်နှင့် ယင်းမြေကွက်ပေါ်ရှိ အမှတ်-၈၃၇၊ ဟေမဝန်လမ်း၊ (၂၄)ရပ်ကွက်၊ ဒဂုံမြို့သစ်(တောင်ပိုင်း)မြို့နယ်၊ ရန်ကုန်မြို့ဟုခေါ်တွင်သည့် အကျိုးခံစားခွင့်အရပ်ရပ်အားလုံးတို့သည် ရန်ကုန်မြို့တော်စည်ပင်သာယာရေး ကော်မတီ၊ မြို့ပြမြေစီမံခန့်ခွဲမှုဌာနတွင် ကျွန်ုပ်မိတ်ဆွေများဖြစ်ကြသည့် ဦးလင်းထင် [၁၂/ပဇတ(နိုင်)၁၂၈၄၀၉]နှင့် ဒေါ်သင်းသင်းခိုင် [၁၂/ဒလန(နိုင်)၀၀၀၉၀၅] တို့ (၂)ဦးအမည်ပေါက်လျက်ရှိသော နှစ်(၆၀)ဂရန်မြေကွက်ဖြစ်ပါသည်။ အဆိုပါမြေကွက်အား ကျွန်ုပ်မိတ်ဆွေများမှ ၎င်းတို့၏မိသားစုဝင်များ သဘောတူညီချက်ဖြင့် ညီမဖြစ်သူ ဒေါ်တင်နီလာဝင်း [၁၂/ပဇတ(နိုင်)၁၂၈၃၇၄]သို့ မေတ္တာဖြင့် အပိုင်ပေးကမ်းခြင်းကို မှတ်ပုံတင်စာချုပ် ချုပ်ဆို၍ အပြီးအပိုင်ပေးအပ်မည်ဖြစ်ပါသောကြောင့် ကန့်ကွက်လိုပါက စာချုပ်စာတမ်းမူရင်းများနှင့်တကွ ဤကြော်ငြာပါသည့်နေ့ရက်မှစ၍ (၇)ရက်အတွင်း ကန့်ကွက်နိုင်ပါကြောင်းနှင့် သတ်မှတ်ရက်ကျော်လွန်သည်အထိ ကန့်ကွက်ချက်တစ်စုံတစ်ရာ မရှိပါက မေတ္တာဖြင့်အပိုင်ပေးကမ်းခြင်း မှတ်ပုံတင်စာချုပ် ချုပ်ဆိုခြင်းအား ဥပဒေနှင့်အညီ ဆက်လက်ဆောင်ရွက်သွားမည် ဖြစ်ကြောင်း အများသိစေရန် ကြေညာအပ်ပါသည်။

လွှဲအပ်ညွှန်ကြားချက်အရ
ဒေါ်သင်းသင်းမော်
တရားလွှတ်တော်ရှေ့နေ (စဉ်-၈၈၂၆)
အမှတ် (၁၉၄/၁၉၆)၊ ပထမထပ်၊ မဟာဗန္ဓုလလမ်း၊ (၁) ရပ်ကွက်၊
ပုဇွန်တောင်မြို့နယ်၊ ရန်ကုန်မြို့။ ဖုန်း - ၀၉-၄၅၀၀၃၁၂၉၂

ကန့်ကွက်နိုင်ကြောင်းကြော်ငြာခြင်း

ရန်ကုန်တိုင်းဒေသကြီး၊ ဒဂုံမြို့သစ်(တောင်ပိုင်း)မြို့နယ်၊ မြေတိုင်းရပ်ကွက်အမှတ် (၅၃)၊ စံရိပ်ငြိမ် (၁)လမ်း၊ မြေကွက်အမှတ် - ၉၁၀၊ ဧရိယာအကျယ်အဝန်း (၄၀ပေx၆၀ပေ)ရှိသော ဦးစိုးမြင့်အောင် အမည်ပေါက်ပါမစ်မြေကွက်နှင့် ယင်းမြေကွက်ပေါ်ရှိ အကျိုးခံစားခွင့်အရပ်ရပ်အားလုံးတို့ကို ဆက်စပ်စာချုပ်ဖြင့် ဝယ်ယူပိုင်ဆိုင်ထားသူ ဦးကျော်ဇောထွန်းဦး (ဘ) ဦးမောင်မောင်လှ မှတ်ပုံတင်အမှတ် [၁၂/သဃက(ဧည့်)၀၀၀၂၆၂]ထံမှ ကျွန်ုပ်၏မိတ်ဆွေဖြစ်သူက ဝယ်ယူရန် စရန်ငွေ တစ်စိတ်တစ်ဒေသကို ပေးချေပြီးဖြစ်ပါသည်။ ကန့်ကွက်မည့်သူရှိပါက ခိုင်လုံသော အထောက်အထား စာရွက်စာတမ်းမူရင်းများဖြင့် ဤကြော်ငြာပါသည့်နေ့မှစ၍ (၁၄)ရက်အတွင်း ကျွန်ုပ်ထံ လာရောက်ကန့်ကွက်နိုင်ပါသည်။ ကန့်ကွက်မည့်သူ မရှိပါက အရောင်းအဝယ်ကို ပြီးဆုံးသည်အထိ ဆက်လက်ဆောင်ရွက်မည် ဖြစ်ကြောင်း အများသိစေရန် ကြော်ငြာအပ်ပါသည်။

လွှဲအပ်ညွှန်ကြားချက်အရ
ဒေါ်စုရည်လင်း LL.B, LL.M
အထက်တန်းရှေ့နေ (စဉ် - ၂၅၃၇၄) (၂၀၀၇)
အမှတ်(၇၈)၊အခန်းအမှတ် (၇၀၄)၊၆ လွှာ၊ Golden River Residence၊
မြခွာညိုအိမ်ရာ၊ သာကေတမြို့နယ်၊ ရန်ကုန်တိုင်းဒေသကြီး။
ဖုန်း - ၀၉-၂၅၆၄၂၀၇၅၇

ကြော်ငြာစာ

မန္တလေးမြို့၊ ချမ်းမြသာစည်မြို့နယ်၊ ထွန်းတုံးရပ်ကွက်၊ အကွက်အမှတ်၊ အပိုင်း-၁၊ ဦးပိုင်အမှတ်၊ ၂၄/၁၁၁စီလမ်း၊ ၅၃x၅၄ လမ်းကြားရှိ ဂရန်မြေကွက်အမည်ပေါက်သူ ဦးထွန်းရီ [၉/ပသက(နိုင်)၀၂၆၆၁၀]က ဂရန်စာချုပ်တင်ပြ၍ မှတ်ပုံတင်အရောင်းအဝယ် စာချုပ် ချုပ်ဆိုရန်အတွက် မြေပုံ၊ မြေရာဇဝင် ရေးကူးခွင့်ပြုပါရန် လျှောက်ထားလာပါသည်။ ကန့်ကွက်လိုပါက ခိုင်လုံသော အထောက်အထားများ၊ မှတ်ပုံတင်စာချုပ်စာတမ်းများ၊ တရားရုံး ဒီကရီများဖြင့် (၁၄)ရက်အတွင်း ကန့်ကွက်နိုင်ပါသည်။

မြို့ပြစီမံကိန်းနှင့်မြေစီမံခန့်ခွဲမှုဌာန
မန္တလေးမြို့တော်စည်ပင်သာယာရေးကော်မတီ

ကန့်ကွက်နိုင်ကြောင်းကြော်ငြာ

ရွှေပြည်သာမြို့နယ်၊ မြေတိုင်းရပ်ကွက်အမှတ်- ၃၂၊ မြေကွက်အမှတ်- ၉၄၊ ဧရိယာ(၀.၀၅၅)၊ မြေကွက်တည်နေရာအမှတ်(၉၄)၊ ပုလဲလမ်း၊ (၁၂)ရပ်ကွက်၊ ရွှေပြည်သာမြို့နယ်၊ ဦးအုန်းကြိုင်[၁၂/အစန(နိုင်)၁၃၂၃၁၅] အမည်ပေါက် နှစ်(၆၀) မြေငှားစာချုပ်(ဂရန်)မြေအား အမည်ပေါက်ကိုယ်တိုင်မှ မြေကွက်ခွဲရန် မြေပုံကူးနှင့် မြေတိုင်းလျှောက်ထားခြင်းနှင့်ပတ်သက်၍ မြေရာဇဝင်မှတ်ချက်(၁)အရ ၂၀၁၁ ခုနှစ်တွင် အရောင်းမြေပုံအား လျှောက်ထားပြီး ထုတ်ယူခဲ့သော်လည်း အသုံးပြုခြင်းမရှိဘဲ ၎င်းလက်ဝယ်တွင် ပျောက်ဆုံးသွားကြောင်း၊ ထိုအရောင်းမြေပုံအား မည်သူတစ်ဦးတစ်ယောက်ကိုမျှ ပေးကမ်းထားခြင်း၊ ရောင်းချထားခြင်း၊ ပေါင်နှံထားခြင်းမရှိပါကြောင်း၊ (၂၀၁၁)ခုနှစ်တွင်ကူးယူခဲ့သည့် အရောင်းမြေပုံနှင့်စပ်လျဉ်း၍ ဖြစ်ပေါ်လာသည့် ကိစ္စအဝဝအား တာဝန်ယူဖြေရှင်းပေးမည်ဖြစ်ကြောင်း ပန်းဘဲတန်းမြို့နယ်တရားရုံးတွင် မှတ်ပုံတင်အမှတ်-၅၂၆၆/၁၃-၆-၂၀၂၅ ဖြင့် ကိုယ်တိုင်ကျိန်ဆိုထားသည့်တရားရုံးကျမ်းကျိန်၊ ဂရန်မူရင်း၊ နိုင်ငံသားစိစစ်ရေးကတ်ပြားတို့တင်ပြ၍ မြေကွက်ခွဲရန်မြေပုံကူးနှင့် မြေတိုင်းလျှောက်ထားလာရာ ဤကြော်ငြာပါသည့်နေ့မှစ၍ (၇)ရက်အတွင်း ကန့်ကွက်နိုင်ပါကြောင်းနှင့် ကန့်ကွက်မည့်သူမရှိပါက လုပ်ထုံးလုပ်နည်းအတိုင်း ဆက်လက် ဆောင်ရွက်ပေးမည်ဖြစ်ပါကြောင်း အသိပေးကြေညာအပ်ပါသည်။

ဌာနမှူး(ဒုတိယညွှန်ကြားရေးမှူးချုပ်)
မြို့ပြမြေစီမံခန့်ခွဲမှုဌာန
ရန်ကုန်မြို့တော်စည်ပင်သာယာရေးကော်မတီ

"(ဖခင်)ဦးခင်မောင်ကျန်ရစ်ခဲ့သော အမွေပစ္စည်းများနှင့်စပ်လျဉ်း၍ အမွေဆိုင် ဦးချာလီခင်မောင် [၁/မကန(နိုင်)၁၁၈၁၈၂] ကိုင်ဆောင်သူနှင့် အများသိစေရန်"

ကျွန်ုပ်တို့၏မိတ်ဆွေဖြစ်သူ ဒေါ်ဝင်နီခင်မောင် ခေတ္တ(စင်ကာပူ)၏ လွှဲအပ်ညွှန်ကြားချက်အရ ကြေညာအပ်ပါသည်။

၁။ ကျွန်ုပ်တို့၏မိတ်ဆွေအပါအဝင် ဦးဝီလီခင်မောင်နှင့် ဦးချာလီခင်မောင်တို့သည်(ဖခင်ကြီး) ဦးခင်မောင်နှင့် (မိခင်ကြီး) ဒေါ်မိမိမာတို့မှ မွေးဖွားခဲ့သော သားသမီးအရင်းအချာများဖြစ်ကြပါသည်။ မိဘများ ကွယ်လွန်ပြီးနောက် အောက်ပါမရွှေ့မပြောင်းနိုင်သောပစ္စည်းများ ကျန်ရစ်ခဲ့ပါသည်။ ဦးဝီလီခင်မောင် အကျိုးခံစားရရှိမည့် အမွေဝေစုအား အစ်မကြီးဖြစ်သူ ဒေါ်ဝင်နီခင်မောင်နှင့် ဦးချာလီခင်မောင်တို့မှ စာချုပ်စာတမ်းဖြင့် စိုက်ထုတ်ခွဲဝေပေးကမ်းမှုများ ပြုလုပ်ခဲ့ပြီးဖြစ်ပါသည်။

၂။ ထိုကဲ့သို့ အမွေဝေစုရရှိပြီး ဦးဝီလီခင်မောင်ရရှိမည့် အမွေဝေစုများအနက် ရန်ကုန်တိုင်းဒေသကြီး၊ စမ်းချောင်းမြို့နယ်၊ မြေနုလမ်း၊ အမှတ် (၃၁)၊ (၄-လွှာ)၊ အကျယ်အဝန်း (၁၈x၅၅)ပေရှိ တိုက်ခန်း၏ အကျိုးခံစားခွင့်အား ဒေါ်ဝင်နီခင်မောင်မှ တစ်ဦးတည်းစိုက်ထုတ်၍ ပေးအမ်းခဲ့ပြီး ကချင်ပြည်နယ်၊ မြစ်ကြီးနားမြို့၊ မြေမြင့်ရပ်ကွက်၊ ဦးပိုင်အမှတ် (၆၃/တ+၆၃/ခ)၊ ကွင်းအမှတ်(၁၆က/၃ခ)၊ ဧရိယာ(၀. ၂၂၀)ဧကရှိ (ဖခင်) ဦးခင်မောင်အမည်ပေါက် နှစ်(၃၀)သက်တမ်းရှိ ဂရန်မြေကွက်နှင့် အကျိုးခံစားခွင့်အရပ်ရပ်တို့ကို ရောင်းချပြီး မောင်ဖြစ်သူ ဦးဝီလီခင်မောင်အား ၎င်းရရှိမည့် အမွေစုငွေကျပ် သိန်း(၇၇၀၀)စီ (တစ်ဝက်စီ)ကို ဒေါ်ဝင်နီခင်မောင်နှင့် ဦးချာလီခင်မောင်တို့မှ စိုက်ထုတ်ပေးအမ်းခဲ့ပြီးလည်းဖြစ်ပါသည်။

၃။ ယခုအခါ ဦးချာလီခင်မောင်နှင့် အစ်မကြီးဖြစ်သူ ဒေါ်ဝင်နီခင်မောင်တို့မှ အောက်ပါမရွှေ့မပြောင်းနိုင်သောပစ္စည်း(၂)မျိုးအား အမွေဆက်ခံပိုင်ဆိုင်ကြပါသည်။

(က) ကချင်ပြည်နယ်၊ မြစ်ကြီးနားမြို့၊ မြို့သစ်ရပ်ကွက်၊ ကွင်း/အကွက်အမှတ်နှင့်အမည်(၂၁)၊ (မြို့သစ်အနောက်ရပ်)၊ ဦးပိုင်အမှတ်(၂၃၄)၊ မြေချိန်ဧရိယာ(၀. ၀၈၃)ဧကရှိ (ဖခင်) ဦးခင်မောင်အမည်ပေါက် နှစ်(၃၀)သက်တမ်းရှိ ဂရန်မြေကွက်နှင့် အကျိုးခံစားခွင့် အရပ်ရပ်အားလုံး။

(ခ) ရန်ကုန်တိုင်းဒေသကြီး၊ စမ်းချောင်းမြို့နယ်၊ မြေနီကုန်းရပ်(မြောက်ရပ်ကွက်)၊ မြေနုလမ်း၊ အမှတ်(၃၁)၊ တတိယထပ်(၄-လွှာ)၊ (ဝဲဘက်ခြမ်း)၊ အကျယ်အဝန်း (၁၈ပေx ၅၅ပေ)၊ အကျယ်ရှိ တိုက်ခန်းအပါအဝင် အကျိုးခံစားခွင့်အရပ်ရပ်။

၄။ အထက်ပါအမွေပစ္စည်းများနှင့်ပတ်သက်၍ ဒေါ်ဝင်နီခင်မောင် သဘောတူခွင့်ပြုချက်မရဘဲ ရောင်းချ၊ ပေါင်နှံ၊ ပေးကမ်း၊ စွန့်လွှတ်၊ တစ်နည်းနည်းဖြင့် ပြုလုပ်ဆောင်ရွက်ခွင့်မရှိကြောင်း ဦးချာလီခင်မောင်နှင့် အများသိစေရန် ကြေညာအပ်ပါသည်။

လွှဲအပ်ညွှန်ကြားချက်အရ -

ဦးလှချို (B.Sc,H.G.P,R.L,D.B.L,D.M.L)	**ဒေါ်မာမာသိန်း (LL.B)**
(စဉ်- ၅၅၅၄)	**(စဉ်-၈၇၉၂)**

တရားလွှတ်တော်ရှေ့နေများ
ဒေါ်နှင်းဝေလွင် (LL.B)
(စဉ်-၅၄၃၀၅)
အထက်တန်းရှေ့နေ
အမှတ်-၁၈၊ မြေညီထပ်၊ ဦးဖိုးကျားလမ်း၊ ကန်/တောင်ရပ်ကွက်၊
မင်္ဂလာတောင်ညွန့်မြို့နယ်၊ ရန်ကုန်တိုင်းဒေသကြီး။
ဖုန်း- ၀၉-၅၀၆၄၉၅၉၊ ၀၉-၄၂၀၀၂၂၇၃၃

ကန့်ကွက်နိုင်ကြောင်း အများသိစေရန်ကြေညာခြင်း

ရန်ကုန်တိုင်းဒေသကြီး၊ လှိုင်မြို့နယ်၊(၁၃)ရပ်ကွက်၊ သီရိမြိုင်(၆)လမ်း၊ အမှတ်-၄၊ ၂-ခန်းတွဲ (၅)ထပ်တိုက်၏ ဒုတိယထပ်၊ (၃)လွှာ-ယာ (အလျား ၁၃ပေxအနံ ၅၀ပေ) တိုက်ခန်းအပါအဝင် ယင်းနှင့်ဆက်စပ်သောအကျိုးခံစားခွင့်အရပ်ရပ်အားလုံးတို့ကို ဝယ်ယူရန်အတွက် ကျွန်ုပ်မိတ်ဆွေဖြစ်သူ ဒေါ်သန်းမြင့်ဝေ[၁၃/ဖခန(နိုင်)၀၆၆၇၁၇]က ယင်းတိုက်ခန်းအား တရားဝင်ရောင်းချပိုင်ခွင့်ရှိသူ ကန်ထရိုက်တာ ဒေါ်အိမွန်ဖြိုး[၁၂/မရက(နိုင်)၁၅၈၆၄၆] ထံသို့ ရောင်းဖိုးငွေ၏တစ်စိတ်တစ်ပိုင်းကို စရန်ငွေအဖြစ် ပေးချေထားပြီးဖြစ်ပါသည်။ သို့ဖြစ်ရာ အဆိုပါတိုက်ခန်းနှင့်ပတ်သက်၍ အရောင်းအဝယ်အား ကန့်ကွက်လိုပါက ပိုင်ဆိုင်မှုစာရွက်စာတမ်းအထောက်အထား(မူရင်း)များနှင့်တကွ ကျွန်ုပ်ထံသို့ ဤသတင်းစာကြော်ငြာပါသည့်နေ့မှစ၍ (၇)ရက်အတွင်း လာရောက်ကန့်ကွက်နိုင်ပါသည်။ ယင်းရက်ကျော်လွန်ပါက အရောင်းအဝယ်ကို ဥပဒေနှင့်အညီ ဆက်လက်ပြုလုပ်ဆောင်ရွက်သွားမည်ဖြစ်ကြောင်း အများသိစေရန် ကြေညာအပ်ပါသည်။

လွှဲအပ်ညွှန်ကြားချက်အရ-
ဒေါ်အိန္ဒြာသန်းအောင် (LL.B)
အထက်တန်းရှေ့နေ (စဉ်-၅၅၆၉၂)
အမှတ်-၂၂၊ ၉၆-လမ်း၊ မင်္ဂလာတောင်ညွန့်မြို့နယ်၊
ရန်ကုန်တိုင်းဒေသကြီး။ ဖုန်း- 09-421218121, 09-958663125

ကန့်ကွက်နိုင်ကြောင်းကြေညာခြင်း

နေပြည်တော်၊ ပုဗ္ဗသီရိမြို့၊ ဝဏ္ဏဒီပရပ်ကွက်၊ မြေတိုင်းရပ်ကွက်အမှတ်-၉/ပုဗ္ဗသီရိအနောက်ရပ်၊ မြေဧရိယာ(၀.၀၅၇)ဧကရှိ မြေကွက်အမှတ်(ပ-၃၂၃၂၀)ကို အမည်ပေါက် ဒေါ်တင်တင်မေ (ဘ) ဦးတင်အောင် နိုင်ငံသားစိစစ်ရေးကတ်ပြားအမှတ် [၁၂/ဒဂတ(နိုင်)၀၀၆၁၈၁]မှ ဒေါ်မြနု (ဘ) ဦးညဏ်ရင် နိုင်ငံသားစိစစ်ရေးကတ်ပြားအမှတ်[၉/တသန(နိုင်) ၁၄၂၄၆၉]နှင့် မှတ်ပုံတင်အရောင်းအဝယ်စာချုပ် ချုပ်ဆိုရန်အတွက် မြေပုံ၊ မြေရာဇဝင် လျှောက်ထားလာပါသဖြင့် ကန့်ကွက်လိုသူများအနေဖြင့် တရားဝင်ပိုင်ဆိုင်မှုစာချုပ်စာတမ်းများ၊ တရားရုံးအမိန့်ဒီကရီများ အထောက်အထားခိုင်လုံစွာတင်ပြ၍ မြို့ပြစီမံကိန်းနှင့်မြေစီမံခန့်ခွဲမှုဌာနသို့ ဤကြေညာချက်ပါရှိသည့်ရက်မှစ၍ (၁၅)ရက်အတွင်း နောက်ဆုံးထားပြီး လာရောက်ကန့်ကွက်နိုင်ကြောင်းနှင့် သတ်မှတ်ကာလအတွင်း ကန့်ကွက်သူမရှိပါက ဌာန၏ လုပ်ထုံးလုပ်နည်းများနှင့်အညီ မြေပုံ၊ မြေရာဇဝင် လျှောက်ထားလာမှုအား ဆက်လက်ဆောင်ရွက်သွားမည်ဖြစ်ကြောင်း ကြေညာလိုက်သည်။

မြို့ပြစီမံကိန်းနှင့် မြေစီမံခန့်ခွဲမှုဌာန
နေပြည်တော်စည်ပင်ယာယာရေးကော်မတီ

ပတ်စ်ပို့ ပျောက်ဆုံးကြောင်း

(ဘ) ဦးလှပိုင်၏သား မောင်ကျော်ဖြိုးပိုင်[၁၄/ဓနဖ(နိုင်)၁၇၉၃၈၉]၏ နိုင်ငံကူးလက်မှတ် (နံပါတ်မမှတ်မိ) သည် ခရီးသွားရင်း ပျောက်ဆုံးသွားပါသဖြင့် တွေ့ရှိပါက အကြောင်းကြားပေးပါရန်။

ဖုန်း-၀၉-၆၉၈၇၆၁၈၂၃၊
၀၉-၆၆၇၈၆၄၆၅၀

အမည်မှန်

နေပြည်တော်၊ ဇေယျာသီရိမြို့နယ်၊ ပြည်စံအောင်ရပ်ကွက်နေ (ဘ) ဦးဝင်းခိုင်၏ သားဖြစ်သူ အ.ထ.က- ပြည်စံအောင်၊ G(4) မှ မောင်ဗိုလ်မာန်သိန်း ၏အမည်မှန်မှာ မောင်ဘိုမာန်သိန်း ဖြစ်ပါကြောင်း။ **မောင်ဘိုမာန်သိန်း**

ကန့်ကွက်နိုင်ကြောင်းကြော်ငြာ

မြောက်ဥက္ကလာပမြို့နယ်၊ မြေတိုင်းရပ်ကွက်အမှတ်(ခ)၊ မြေကွက်အမှတ်(၄၉၆/ခ)၊ (၁၂၀၀)စတုရန်းပေ၊ မြေကွက်တည်နေရာအမှတ်(၄၉၆/ခ)၊ မဈေးလမ်း၊ (ခ)ရပ်ကွက်၊ ဦးကျော်တိုး [၁၂/ဥကမ(နိုင်)၁၁၃၁၆၈]၊ ဒေါ်မြနွယ် [၁၂/ဥကမ(နိုင်)၀၃၆၇၀၆] အမည်ပေါက် နှစ်(၆၀)ဂရန်မြေအား မြေအမည်ပေါက်တစ်ဦးဖြစ်သူ - ဦးကျော်တိုး (ခင်ပွန်း)သည် (၂၁-၉-၂၀၁၁)ရက်နေ့တွင် ကွယ်လွန်ခဲ့သဖြင့် ၎င်း၏ ဇနီးဖြစ်သူ ကျန်အမည်ပေါက် ဒေါ်မြနွယ် [၁၂/ဥကမ(နိုင်)၀၃၆၇၀၆]မှ တရားဝင်အမွေဆက်ခံပိုင်ဆိုင်သည့် တစ်ဦးတည်းသော ဇနီးတော်စပ်ကြောင်း။ မိမိမှလွဲ၍ အခြားသောအမွေဆက်ခံခွင့်ရှိသူ တစ်ဦးတစ်ယောက်မျှမရှိသည်မှာ မှန်ကန်ကြောင်း ကျမ်းကျိန်လွှာ အမှတ်-၁၆၇၄/၂၀၂၄/၂၀-၁၁-၂၀၂၄၊ ထောက်ခံကျမ်းကျိန် (၂)စောင်၊ သေစာရင်း၊ အိမ်ထောင်စုစာရင်း၊ နိုင်ငံသားစိစစ်ရေးကတ်၊ ဂရန်မူရင်းတို့တင်ပြ၍ အမွေဆက်ခံပိုင်ဆိုင်ကြောင်းစာချုပ် ချုပ်ဆိုရန် မြေပုံကူး လျှောက်ထားလာရာ တရားဝင်ခိုင်လုံသော အထောက်အထားများဖြင့် ဤကြော်ငြာပါသည့်နေ့မှစ၍ (၇)ရက်အတွင်း ကန့်ကွက်နိုင်ပါကြောင်းနှင့် ကန့်ကွက်မှုမရှိပါက လုပ်ထုံးလုပ်နည်းအတိုင်း ဆက်လက်ဆောင်ရွက်ပေးမည်ဖြစ်ပါကြောင်း အသိပေးကြေညာအပ်ပါသည်။

ဌာနမှူး
(ဒုတိယညွှန်ကြားရေးမှူးချုပ်)
မြို့ပြမြေစီမံခန့်ခွဲမှုဌာန
ရန်ကုန်မြို့တော်စည်ပင်သာယာရေးကော်မတီ

ကန့်ကွက်နိုင်ကြောင်းကြော်ငြာ

မြောက်ဥက္ကလာပမြို့နယ်၊ မြေတိုင်းရပ်ကွက်အမှတ်-င၊ မြေကွက်အမှတ်-၅၅၇/ခ၊၁၂၀၀-စ/ပ၊ မြေကွက်တည်နေရာအမှတ်(၅၅၇/ခ)၊ နွယ်နီ(၁၀)လမ်း၊ (င)ရပ်ကွက်၊ ဒေါ်ဥမ္မာဆွေ [၁၂/ဥကမ(နိုင်)၀၈၉၁၂၆] အမည်ပေါက် နှစ်(၆၀)မြေငှားဂရန်မြေအား မြေအမည်ပေါက် ဒေါ်ဥမ္မာဆွေထံမှ (၁၀-၃-၂၀၂၂)ရက်စွဲပါ အရပ်ကတိစာချုပ်ဖြင့် ဝယ်ယူသူ ဒေါ်သန္တာထွန်းမှ မြောက်ဥက္ကလာပမြို့နယ်တရားရုံး၊ တရားမကြီးမှုအမှတ်-၂၀/၂၀၂၅ ဖြင့် ဒေါ်ဥမ္မာဆွေအပေါ် ပဋိညာဉ်အတိုင်း အိမ်ခြံမြေ မှတ်ပုံတင်အရောင်းအဝယ်စာချုပ် ချုပ်ဆိုပေးစေလိုမှု စွဲဆိုခဲ့ရာ (၃၁-၃-၂၀၂၅)ရက်နေ့က အထက်ဖော်ပြပါမြေကွက်ပေါ်ရှိ အကျိုးခံစားခွင့်အရပ်ရပ်အားလုံးတို့အပေါ် ပဋိညာဉ်ချုပ်ဆိုထားသည့်အတိုင်း မှတ်ပုံတင်အရောင်းအဝယ်စာချုပ် ချုပ်ဆိုပေးရန် အမိန့်ရရှိခဲ့ပြီး ယင်းတရားရုံး၏ တရားမဇာရီမှုအမှတ်-၂၄/၂၀၂၅/၃-၆-၂၀၂၅ ရက်စွဲပါအမိန့်အရ တရားရုံးကိုယ်စား ဘီလစ်စာရေးကြီး-ဒေါ်သူဇာ[၆/ထဝန(နိုင်)၀၂၆၃၄၃]မှ ဖော်ပြပါတရားရုံးအမိန့်များ၊ ဘီလစ်ခန့်စာနှင့် ဂရန်မူရင်းတို့တင်ပြ၍ အရောင်းအဝယ်စာချုပ် ချုပ်ဆိုပေးရန် မြေပုံကူးလျှောက်ထားလာရာ တရားဝင်ခိုင်လုံသော အထောက်အထားများဖြင့်ဤကြော်ငြာပါသည့်နေ့မှစ၍ (၇)ရက်အတွင်း ကန့်ကွက်နိုင်ပါကြောင်းနှင့် ကန့်ကွက်မှု မရှိပါက လုပ်ထုံးလုပ်နည်းအတိုင်း ဆက်လက်ဆောင်ရွက်ပေးမည်ဖြစ်ပါကြောင်း အသိပေးကြေညာအပ်ပါသည်။

ဌာနမှူး
(ဒုတိယညွှန်ကြားရေးမှူးချုပ်)
မြို့ပြမြေစီမံခန့်ခွဲမှုဌာန
ရန်ကုန်မြို့တော်စည်ပင်သာယာရေးကော်မတီ

အမည်မှန်

မိတ္ထီလာမြို့၊ အ.မ.က- သရက်ပင်၊ Grade-3 တွင် ပညာ သင်ကြားနေသော အဖ ဦးဇင်မင်း [၉/မထလ(နိုင်) ၂၉၈၇၀၉]၏ သား အမည်မှန်မှာ မောင်အောင်ကောင်းမြတ် ဖြစ်ပါကြောင်း။

မိခင်အမည်မှန်

ညောင်တုန်းမြို့၊ အထက(၁)၊ Grade(7) တန်းတွင် ပညာသင်ကြားနေသော မောင်သူရိန်ဇင်၏ မိခင်ဖြစ်သူ ဒေါ်ဇင်မာလွင်၏ အမည်မှန်မှာ ဒေါ်ခင်ဆွေမြင့် [၁၄/ညတန(နိုင်)၁၂၅၈၉၃] ဖြစ်ပါကြောင်း။ **ဒေါ်ခင်ဆွေမြင့်**

မှတ်ပုံတင်စာချုပ် ချုပ်ဆိုပေးပါရန်အတွက် ဦးဌေးအောင် (RGN-၀၁၉၃၃၈)သိရှိစေရန် အကြောင်းကြားခြင်း

ရန်ကုန်တိုင်းဒေသကြီး၊ သာကေတမြို့နယ်၊ (၂/မြောက်)ရပ်ကွက်၊ အနော်မာ(၁၉)လမ်း(အရှေ့)၊ အမှတ် (၄၈)ဟုခေါ်တွင်သော မြေတိုင်းရပ်ကွက်၊ အမှတ်-၂၊ လူနေရပ်ကွက်အမှတ် - ၂၊ မြေကွက်အမှတ် (၃၃၀)ရှိ မြေနှင့် အိမ်အား လူကြီးမင်းမှ အမည်ပေါက်ပိုင်ဆိုင်သောကြောင့် (၁၉-၄-၂၀၁၆)ရက်စွဲပါ အိမ်နှင့်မြေအပြီးအပိုင် အရောင်းအဝယ် ကတိစာချုပ်ချုပ်ဆို၍ ဦးကိုကိုမောင် [၁၂/လမတ(နိုင်)၀၀၂၇၄၂]၊ ဒေါ်ဇင်လေးလေးမောင် [၁၂/လမတ(နိုင်)၀၃၁၃၄၅]၊ ဒေါ်စိုးသီရိမောင် [၁၂/လမတ(နိုင်)၀၃၁၃၄၆]တို့ထံသို့ လွှဲပြောင်းရောင်းချ လက်ရောက်ပေးအပ်ခဲ့ပြီးဖြစ်ပါသော်လည်း စာချုပ်ပါကတိအတိုင်း မှတ်ပုံတင်အရောင်းအဝယ်စာချုပ် ချုပ်ဆိုပေးရန် ကျန်ရှိနေပါသည်။ ထို့ကြောင့် ယနေ့သတင်းစာကြော်ငြာပါသည့်နေ့ရက်မှစ၍ (၇)ရက်အတွင်း ကျွန်ုပ်ထံသို့ဖြစ်စေ၊ ကျွန်ုပ်၏မိတ်ဆွေထံသို့ဖြစ်စေ ဆက်သွယ်၍ ဆောင်ရွက်ပေးပါရန် မေတ္တာရပ်ခံအသိပေး အကြောင်းကြားအပ်ပါသည်။ သတ်မှတ်ရက်အတွင်း ဆက်သွယ်ဆောင်ရွက်ခြင်းမရှိပါက မှတ်ပုံတင်အရောင်းအဝယ်စာချုပ် ချုပ်ဆိုနိုင်ပါရန်အတွက် ဥပဒေနှင့်အညီ ဆက်လက်ဆောင်ရွက်သွားမည်ဖြစ်ကြောင်း အသိပေးအကြောင်းကြားအပ်ပါသည်။

လွှဲအပ်ညွှန်ကြားချက်အရ
ဒေါ်နှင်းသီတာဖြိုး (LL.B)
တရားလွှတ်တော်ရှေ့နေ (စဉ်-၁၃၇၂၀)
အမှတ်-၁၃၃၊ အခန်း (၄၀၅)၊ စက်ရုံလမ်း၊ လမင်းသာယာကွန်ဒို၊
မင်္ဂလာတောင်ညွန့်မြို့နယ်၊ ရန်ကုန်မြို့။ ဖုန်း-09-759260277, 09-695333983

ရန်ကုန်တိုင်းဒေသကြီး၊ ရွှေပြည်သာမြို့နယ်၊ မြေတိုင်းရပ်ကွက် အမှတ်(၁၃၁)၊ ရေသန့်လမ်း၊ မြေကွက်အမှတ် (၈၃) အကျယ်အဝန်း (၄၀' x ၆၀') ရှိ မြေကွက်နှင့် အကျိုးခံစားခွင့် အရပ်ရပ်အားလုံးတို့ကို အရောင်းအဝယ်ပြုလုပ်ခြင်းအား ကန့်ကွက်နိုင်ပါကြောင်းကြေညာခြင်း

အထက်ဖော်ပြပါ မြေနှင့် အကျိုးခံစားခွင့်အရပ်ရပ်အားလုံးတို့ကို ပါမစ်အမည်ပေါက် ဦးမောင်အေး (BR- ၀၀၈၁၃၄)ထံမှ အရောင်းအဝယ်ကတိစာချုပ် အဆက်ဆက်ဖြင့် ဝယ်ယူပိုင်ဆိုင်ထားပြီး တရားဝင်လွှဲပြောင်းရောင်းချပိုင်ခွင့်ရှိကြောင်း ဝန်ခံကတိပြုသူ ဒေါ်ခင်မာချို [၇/ကဝန(နိုင်)၀၂၄၉၀၅]ထံမှ ကျွန်ုပ်၏မိတ်ဆွေဖြစ်သူ ဒေါ်စန္ဒာထွန်း [၁၂/လသန(နိုင်)၀၂၀၂၃]က အပြီးအပိုင်ဝယ်ယူရန် (စရန်ငွေ)များကို ပေးချေထားခဲ့ပြီးဖြစ်ပါသည်။ အဆိုပါမြေကွက်အရောင်းအဝယ်ကိစ္စနှင့်ပတ်သက်၍ ပိုင်ရေးဆိုင်ခွင့်ရှိသူ မည်သူမဆို ကန့်ကွက်လိုသူများရှိပါက ခိုင်လုံသော စာချုပ်စာတမ်းအထောက်အထားမူရင်းများနှင့်တကွ ယခုကြော်ငြာပါသည့်နေ့မှစ၍ (၇)ရက်အတွင်း လူကိုယ်တိုင် လာရောက်ကန့်ကွက်နိုင်ပါသည်။ သတ်မှတ်ရက်ကျော်လွန်ပါက အရောင်းအဝယ်ကိစ္စကို ဥပဒေနှင့်အညီ အပြီးအပြတ်ဆောင်ရွက်သွားမည်ဖြစ်ကြောင်း အများသိစေရန် ကြေညာအပ်ပါသည်။

လွှဲအပ်ညွှန်ကြားချက်အရ -
ဒေါ်ကြည်ကြည်ထွေး (LL.B, D.B.L)
တရားလွှတ်တော်ရှေ့နေ (စဉ်-၁၂၃၀၀)
အမှတ်(၁၆/ခ)၊ ရန်ကုန်လမ်း၊ (၆/၉)ရပ်ကွက်၊
ရွှေပြည်သာမြို့နယ်၊ ရန်ကုန်မြို့။ ဖုန်း-၀၉-၄၂၀၀၅၈၅၅၃၊ ၀၉-၇၉၉၄၆၆၉၅၄

ကန့်ကွက်နိုင်ပါကြောင်း အများသိစေရန်ကြေညာခြင်း

ရန်ကုန်တိုင်းဒေသကြီး၊ ရွှေပြည်သာမြို့နယ်၊ မြေတိုင်းရပ်ကွက်အမှတ်(ဈ/၃၄)၊ ဖွဲကပင်လမ်း၊ မြေကွက်အမှတ်(၉၅၃/က)၊ အကျယ်အဝန်း(၂၀' x ၆၀')၊ ဧရိယာ (၀.၀၂၇)ဧကအကျယ်ရှိပါမစ်မြေကွက်နှင့် ယင်းမြေကွက်ပေါ်ရှိအိမ်အပါအဝင် အကျိုးခံစားခွင့်အရပ်ရပ်အားလုံးတို့ကို ရန်ကုန်မြို့တော်စည်ပင်သာယာရေး ကော်မတီ၊ မြို့ပြစီမံကိန်းနှင့်မြေစီမံခန့်ခွဲမှုဌာန၏ မြို့မြေစာရင်းတွင် ဦးတင်မောင်လတ် (PTW-၀၁၃၆၅၇) အမည်ဖြင့် မှတ်သားတည်ရှိ၍ ၎င်းထံမှ အရောင်းအဝယ်စာချုပ်အဆက်ဆက်ဖြင့် အရှုပ်အရှင်းကင်းရှင်းစွာ တရားဝင်လွှဲပြောင်းရောင်းချပိုင်ခွင့်ရှိကြောင်း ဝန်ခံကတိပြုသူ ဦးမျိုးဇော်ဇော် [၁၄/ရကန(နိုင်) ၀၉၁၈၂၄]ထံမှ ကျွန်ုပ်၏မိတ်ဆွေများဖြစ်ကြသော (၁) ဒေါ်ဆွေဇင်စိုး [၈/ရစက(နိုင်)၁၄၇၆၀၂]၊ (၂) ဦးထွန်းခိုင် [၈/ရစက(နိုင်)၀၅၄၈၁၀]တို့က အပြီးအပိုင်ဝယ်ယူရန် (စရန်ငွေ)ပေးချေထားခဲ့ပြီးဖြစ်ပါသည်။ အဆိုပါအရောင်းအဝယ်ကိစ္စနှင့်ပတ်သက်၍ ကန့်ကွက်လိုသူရှိပါက ခိုင်လုံသော စာချုပ်စာတမ်းအထောက်အထားမူရင်းများနှင့်တကွ ဤကြော်ငြာပါသည့်နေ့မှစ၍ (၇)ရက်အတွင်း ကျွန်ုပ်ထံသို့ လူကိုယ်တိုင် လာရောက်ကန့်ကွက်နိုင်ပါသည်။ သတ်မှတ်ရက်ကျော်လွန်ပါက အရောင်းအဝယ်ကိစ္စကို ဥပဒေနှင့်အညီ ပြီးဆုံးသည်အထိ ဆက်လက်ဆောင်ရွက်သွားမည်ဖြစ်ကြောင်း အများသိစေရန် ကြေညာအပ်ပါသည်။

လွှဲအပ်ညွှန်ကြားချက်အရ -
ဒေါ်ကြည်ကြည်ထွေး (LL.B, D.B.L)
တရားလွှတ်တော်ရှေ့နေ (စဉ်-၁၂၃၀၀)
အမှတ်(၁၆/ခ)၊ ရန်ကုန်လမ်း၊ (၆/၉)ရပ်ကွက်၊
ရွှေပြည်သာမြို့နယ်၊ ရန်ကုန်မြို့။ ဖုန်း-၀၉-၄၂၀၀၅၈၅၅၃၊ ၀၉-၇၉၉၄၆၆၉၅၄

ကန့်ကွက်နိုင်ပါကြောင်း အများသိစေရန်ကြေညာခြင်း

ရန်ကုန်တိုင်းဒေသကြီး၊ ရွှေပြည်သာမြို့နယ်၊ မြေတိုင်းရပ်ကွက်အမှတ်(ဏ/၄၀)၊ မိုးကျော်လမ်း၊ (ဏ/၁၄)ရပ်ကွက်၊ မြေကွက်အမှတ်(၁၈၃၁/ခ)၊ အကျယ်အဝန်း (၂၀' x ၆၀')၊ ဧရိယာ (၀.၀၂၇)ဧကအကျယ်ရှိပါမစ်မြေကွက်နှင့် ယင်းမြေကွက်ပေါ်ရှိ အကျိုးခံစားခွင့်အရပ်ရပ်အားလုံးတို့ကို ရန်ကုန်မြို့တော်စည်ပင်သာယာရေး ကော်မတီ၊ မြို့ပြစီမံကိန်းနှင့်မြေစီမံခန့်ခွဲမှုဌာန၏ မြို့မြေစာရင်းတွင် ဦးအုန်းမြင့် [၁၂/ကမတ(နိုင်)၀၂၆၄၆၁]အမည်ဖြင့် မှတ်သားတည်ရှိ၍ ၎င်းထံမှ အရောင်းအဝယ်စာချုပ်အဆက်ဆက်ဖြင့် အရှုပ်အရှင်းကင်းရှင်းစွာ တရားဝင်လွှဲပြောင်းရောင်းချပိုင်ခွင့်ရှိကြောင်း ဝန်ခံကတိပြုသူ ဒေါ်သင်းနွယ်မိုး [၁၂/ရပသ(နိုင်) ၀၅၇၆၉၂]ထံမှ ကျွန်ုပ်၏မိတ်ဆွေဖြစ်သူ ဦးဖေသန်းထွန်း [၈/ရစက(နိုင်)၁၄၆၅၅၇]က အပြီးအပိုင်ဝယ်ယူရန် (စရန်ငွေ)ပေးချေထားခဲ့ပြီးဖြစ်ပါသည်။ အဆိုပါအရောင်းအဝယ်ကိစ္စနှင့်ပတ်သက်၍ ကန့်ကွက်လိုသူရှိပါက ခိုင်လုံသော စာချုပ်စာတမ်းအထောက်အထားမူရင်းများနှင့်တကွ ဤကြော်ငြာပါသည့်နေ့မှစ၍ (၇)ရက်အတွင်း ကျွန်ုပ်ထံသို့ လူကိုယ်တိုင် လာရောက်ကန့်ကွက်နိုင်ပါသည်။ သတ်မှတ်ရက်ကျော်လွန်ပါက အရောင်းအဝယ်ကိစ္စကို ဥပဒေနှင့်အညီ ပြီးဆုံးသည်အထိ ဆက်လက်ဆောင်ရွက်သွားမည်ဖြစ်ကြောင်း အများသိစေရန် ကြေညာအပ်ပါသည်။

လွှဲအပ်ညွှန်ကြားချက်အရ -
ဒေါ်ကြည်ကြည်ထွေး (LL.B, D.B.L)
တရားလွှတ်တော်ရှေ့နေ (စဉ်-၁၂၃၀၀)
အမှတ်(၁၆/ခ)၊ ရန်ကုန်လမ်း၊ (၆/၉)ရပ်ကွက်၊
ရွှေပြည်သာမြို့နယ်၊ ရန်ကုန်မြို့။ ဖုန်း-၀၉-၄၂၀၀၅၈၅၅၃၊ ၀၉-၇၉၉၄၆၆၉၅၄

ကန့်ကွက်နိုင်ကြောင်းအများသိစေရန်ကြေညာခြင်း

ရန်ကုန်တိုင်းဒေသကြီး၊ ဒဂုံမြို့သစ်(အရှေ့ပိုင်း)မြို့နယ်၊ မြေတိုင်းရပ်ကွက်အမှတ်(၁၃၉)၊ မြေကွက်အမှတ်(၇၅)၊ အကျယ်အဝန်း(၄၀ပေx၆၀ပေ)ရှိ **ဒေါ်ဦးစိန်လှ [၁၁/စတန(နိုင်)၀၁၁၆၂၀]**အမည်ပေါက် မြေချပါမစ်မြေကွက်နှင့် ယင်းမြေကွက်ပေါ်ရှိ အကျိုးခံစားခွင့်အရပ်ရပ်အားလုံးတို့ကို အမည်ပေါက်ပိုင်ရှင်မှရောင်းချခဲ့ပြီး ဆက်စပ်စာချုပ်များဖြင့် နောက်ဆုံး ဝယ်ယူပိုင်ဆိုင်ထားသည်ဟုဆိုလာသူ **ဦးဇော်မိုးအောင်[၁၂/သလန(နိုင်)၀၀၀၀၄၇]**က ၎င်းသာလျှင်တရားဝင်ပိုင်ဆိုင် လက်ဝယ်ထားရှိပြီး လွှဲပြောင်းရောင်းချခွင့်အပြည့်အဝရှိကြောင်းဖွင့်ဟဝန်ခံ၍ အပြီးအပိုင်လွှဲပြောင်းရောင်းချရန် ကမ်းလှမ်းလာသဖြင့် ကျွန်ုပ်၏မိတ်ဆွေများဖြစ်ကြသည့် **ဦးသက်ပိုင်ဦး၊ ဒေါ်အေးအေးသန်း၊ ဦးမျိုးမင်းဦး၊ ဦးမျိုးမင်းထွန်းနှင့် ဒေါ်ပပအောင်**တို့မှ ဝယ်ယူမည်ဖြစ်ပါ၍ အရောင်းအဝယ်ပြုလုပ်သည့်တန်ဖိုးငွေ၏ တစ်စိတ်တစ်ဒေသကို ပေးချေထားပြီးဖြစ်ပါသည်။ သို့ပါ၍ ဖော်ပြပါမြေကွက်နှင့် ယင်းမြေကွက်ပေါ်ရှိ အကျိုးခံစားခွင့်အရပ်ရပ်အားလုံးတို့နှင့်ပတ်သက်၍ အကျိုးသက်ဆိုင်ခံစားခွင့်ရှိသူ မည်သူမဆို ပိုင်ဆိုင်မှုစာချုပ်စာတမ်း၊ စာရွက်စာတမ်းမူရင်းများနှင့်အတူ ဤကြော်ငြာပါသည့်နေ့မှ (၇)ရက်အတွင်း ကျွန်ုပ်ထံသို့ လူကိုယ်တိုင်လာရောက်ကန့်ကွက်ပါရန်နှင့် သတ်မှတ်ရက်ကျော်လွန်ပါက အရောင်းအဝယ်ကိစ္စကို ဥပဒေနှင့်အညီ ဆက်လက်ဆောင်ရွက်သွားမည်ဖြစ်ကြောင်း အများသိစေရန် အသိပေး ကြေညာအပ်ပါသည်။

ဝယ်ယူသူများ၏လွှဲအပ်ညွှန်ကြားချက်အရ –
ဒေါ်စုစုမွန်(စဥ်–၁၃၄၉၆)[တရားလွှတ်တော်ရှေ့နေ]
[LL.B,D.B.L,D.I.L,D.I.P.L,DL–101WIPO(Switzerland)]
ဖုန်း –၀၉–၇၉၉၆၆၄၅၅၇၊ ၀၉–၇၈၁၅၃၅၈၂၄၊ ၀၉–၅၀၄၉၁၇၄
အမှတ်–၃၀၂(၁၂+၁)၊ ပါရမီကွန်ဒို၊ ဦးသင်းဖေလမ်း၊ (၁၆)ရပ်ကွက်၊ လှိုင်မြို့နယ်၊ ရန်ကုန်မြို့ ။

"ကန့်ကွက်နိုင်ကြောင်း ကြော်ငြာ"

တာမွေမြို့နယ်၊ မြေတိုင်းရပ်ကွက်အမှတ် –၃၄ အိုင်၊ မြေကွက်အမှတ်–၂၁၂/အေ၊ ၀.၀၅၃၄ဧက၊ မြေကွက်တည်နေရာ–အမှတ်–၅၇အေ၊ စက်မှု(၃)လမ်း၊ မေတ္တာညွန့်ရပ်ကွက်၊ တာမွေမြို့နယ်၊ ဦးသိန်းသန်းဋ္ဌေးမြင့်[၁၂/ဗဟန(နိုင်)၀၇၅၂၉၀] အမည်ပေါက်၊ နှစ်(၆၀)မြေငှားဂရန်မြေအား အမည်ပေါက် ဦးသိန်းသန်းဋ္ဌေးမြင့် ကွယ်လွန်သဖြင့် ဇနီးဖြစ်သူ ဒေါ်စပယ်လှိုင်[၁၂/တမန(နိုင်)၀၈၃၄၈၉]မှ မိမိမှလွဲ၍ အခြားတရားဝင်ဇနီးမယား မရှိပါကြောင်း၊ မိမိသာလျှင် တစ်ဦးတည်းအမွေဆက်ခံခွင့်ရှိသူဖြစ်ပါကြောင်း၊ အခြားသောအမွေစား၊အမွေခံ တစ်ဦးတစ်ယောက်မျှ မရှိပါကြောင်း၊ မိမိသာလျှင် တစ်ဦးတည်းသော တရားဝင်ဇနီးမယားဖြစ်ကြောင်း ၂၉–၄–၂၀၂၅ ရက် စွဲပါ တရားရုံးကျမ်းကျိန်လွှာ၊ ထောက်ခံကျမ်းကျိန်လွှာ(၂)စောင်၊ ဂရန်၊ နိုင်ငံသားစိစစ်ရေးကတ်ပြား၊ အိမ်ထောင်စုလူဦးရေစာရင်း၊ သေဆုံးမှုလက်မှတ်တို့ကိုတင်ပြ၍ ပိုင်ဆိုင်ကြောင်းစာချုပ်ချုပ်ဆိုရန် မြေပုံကူးလျှောက်ထားလာခြင်းအား တရားဝင်ခိုင်လုံသော အထောက်အထားများဖြင့် ဤကြော်ငြာပါသည့်နေ့မှစ၍ (၇)ရက်အတွင်း ကန့်ကွက်နိုင်ပါကြောင်းနှင့် ကန့်ကွက်မှုမရှိပါက လုပ်ထုံးလုပ်နည်းအတိုင်း ဆက်လက်ဆောင်ရွက်ပေးမည်ဖြစ်ပါကြောင်း အသိပေးကြေညာအပ်ပါသည်။

ဌာနမှူး(ဒုတိယညွှန်ကြားရေးမှူးချုပ်)
မြို့ပြမြေစီမံခန့်ခွဲမှုဌာန
ရန်ကုန်မြို့တော်စည်ပင်သာယာရေးကော်မတီ

ကန့်ကွက်နိုင်ကြောင်း အများသိစေရန်ကြေညာခြင်း

ရန်ကုန်တိုင်းဒေသကြီး၊ ဒဂုံမြို့သစ်(တောင်ပိုင်း)မြို့နယ်၊ (၅၅)ရပ်ကွက်၊ ဗညားဒလလမ်း၊ မြေကွက်အမှတ်(၇၇၃)၊ အကျယ်အဝန်း(၄၀' x ၆၀')ကို မြို့ရွာနှင့် အိုးအိမ်ဖွံ့ဖြိုးရေးဦးစီးဌာနတွင် ဦးထွန်းရီ[၁၂/စခန(နိုင်)၀၄၆၃၂၅]အမည်ဖြင့် ထွက်ရှိထားသော မြေကွက်ဖြစ်ပြီး ယင်းမြေကွက်၏ အလျား (၆၀ ပေ x အနံ ၄၀ ပေ)ရှိသည့်အနက်မှ မြေကွက်အမှတ်–၇၇၃ ဟုခေါ်တွင်သော (အလျား ၆၀ ပေ x အနံ ၁၀ ပေ)ရှိ ပါမစ်မြေအမျိုးအစား၊ (မြေကွက်အမှတ်–၇၇၄ နှင့်ကပ်လျက်ခြမ်း)ရှိ (၁)ထပ်သွပ်မိုး ပျဉ်ထောင်အိမ်နှင့် ဒေါ်အိသန္တာမေ အမည်ပေါက် လျှပ်စစ်မီတာ(၁)လုံး၊ ရေစက်မော်တာအပါအဝင် အကျိုးခံစားခွင့်အရပ်ရပ်အား အရောင်းအဝယ်ဆက်စပ်စာချုပ်များဖြင့် လက်ဝယ်ထားရှိ ပိုင်ဆိုင်သူ ဒေါ်မြစန္ဒာလင်း[၁၂/ဥကတ(နိုင်)၁၇၁၈၉၆]က ၎င်းသာလျှင် အဆိုပါမြေကွက်အား တရားဝင် ရောင်းချပိုင်ခွင့်ရှိကြောင်း ဖွင့်ဟဝန်ခံကတိပြု၍ ရောင်းချရန် ကမ်းလှမ်းသဖြင့် ကျွန်ုပ်၏မိတ်ဆွေဖြစ်သူ ဒေါ်အေးသန္တာ[၁၂/မရက(နိုင်)၁၆၅၉၀၆]က အပြီးအပိုင် ဝယ်ယူရန်အတွက် ရောင်းဖိုးငွေ၏ တစ်စိတ်တစ်ဒေသကို စရန်ငွေအဖြစ် ပေးချေထားပြီးဖြစ်ပါသည်။ အဆိုပါမြေကွက် အရောင်းအဝယ်နှင့်ပတ်သက်၍ ကန့်ကွက်လိုသူများရှိပါက ပိုင်ဆိုင်မှုစာချုပ်စာတမ်း၊ အထောက် အထားမူရင်းများဖြင့် ဤကြော်ငြာပါသည့်ရက်မှစ၍ (၇)ရက်အတွင်း ကျွန်ုပ်ထံသို့ လူကိုယ်တိုင် လာရောက် ကန့်ကွက်နိုင်ပါသည်။ သတ်မှတ်ရက်အတွင်း ကန့်ကွက်သူမရှိပါက ကျွန်ုပ်မိတ်ဆွေဘက်မှ အရောင်းအဝယ် ပြီးဆုံးသည်အထိ ဥပဒေနှင့်အညီ ဆက်လက်ဆောင်ရွက်သွားမည်ဖြစ်ကြောင်း အများသိစေရန် ကြေညာအပ်ပါသည်။

လွှဲအပ်ညွှန်ကြားသူ	**လွှဲအပ်ညွှန်ကြားချက်အရ –**
ဒေါ်အေးသန္တာ	**ဦးအောင်မျိုးခင်(LL.B)**
[၁၂/မရက(နိုင်)၁၆၅၉၀၆]	**တရားလွှတ်တော်ရှေ့နေ(စဥ်–၁၅၃၈၁)**
	ဖုန်း–၀၉–၂၅၂၄၁၉၄၉၃

ငြင်းချက်ထုတ်ရန်ဆင့်စာ
(တရားမကျင့်ထုံးဥပဒေအမိန့် ၅၊ နည်းဥပဒေ၂၀)
ဒဂုံမြို့သစ်ခရိုင်တရားရုံးတော်
၂၀၂၅ ခုနှစ်၊ တရားမကြီးမှုအမှတ်–၁၅၂

ဦးမြင့်အောင်	နှင့်	ဦးဟုတ်စံ
တရားလို		**တရားပြိုင်**

ရန်ကုန်တိုင်းဒေသကြီး၊ဒဂုံမြို့သစ်(မြောက်ပိုင်း)မြို့နယ်၊(၄၂)ရပ်ကွက်၊ ဗိုလ်မင်းရောင်အိမ်ရာ၊ တိုက်(ဘီ/၁၆)၊ အခန်းအမှတ်–၈၀၄နေ ဦးဟုတ်စံ (ယခုနေရပ်လိပ်စာမသိ) သိစေရမည်။

သင့်အပေါ်၌ တရားလိုက ပဋိညာဉ်အတိုင်း အရောင်းအဝယ်စာချုပ်ချုပ်ဆို၍ မှတ်ပုံတင်ပေးစေလိုမှု ရလိုကြောင်းနှင့် လျှောက်ထားစွဲဆိုသည်ဖြစ်၍ သင်ကိုယ်တိုင်ဖြစ်စေ၊ ၎င်းအမှုနှင့်စပ်လျဉ်း၍ အရေးကြီးသည့်စကားအရပ်ရပ်တို့ကို ချေပပြောဆိုနိုင်သူ ကိုယ်စားလှယ်နှင့်ဖြစ်စေ၊ ရှေ့နေနှင့်ဖြစ်စေ၊ ၂၀၂၅ ခုနှစ်၊ စက်တင်ဘာလ ၁၁ ရက်၊ (၁၃၈၇ ခုနှစ်၊ တော်သလင်းလဆုတ် ၅ ရက်)နေ့ မွန်းမတည့်မီ(၁၀)နာရီအချိန်တွင် အထက်အမည်ပါသူ တရားလို၏ အဆိုလွှာကို ထုချေရှင်းလင်းရန် ရုံးတော်သို့လာရောက်ရမည်။ ၎င်းပြင် အထက်ပါ နေ့ရက်တွင် သင်မလာရောက်ပျက်ကွက်ခဲ့လျှင် သင့်မျက်ကွယ်တွင် ငြင်းချက်များကို ထုတ်ပေးလိမ့်မည်။ ၎င်းပြင် တရားလိုက ကြည့်ရှုလိုသည့် စာရွက်စာတမ်းများနှင့် သင်ကထုချေ တင်ပြအမှီပြုလိုသည့် စာချုပ်စာတမ်းအစရှိသည်တို့ကို သင်နှင့်အတူ ယူဆောင်လာရမည်။ သို့မဟုတ် သင့်ကိုယ်စားလှယ်ရှေ့နေလက်တွင် ထည့်အပ်လိုက်ရမည်။ သင်က ထုချေလွှာ တင်သွင်းလိုလျှင် အမှုမဆိုင်မီ လေးရက်က တင်သွင်းရမည်။

၂၀၂၅ ခုနှစ်၊ ဩဂုတ်လ ၂၅ ရက်နေ့ ဤရုံးတံဆိပ်ရိုက်နှိပ်၍ ကျွန်ုပ်လက်မှတ် ရေးထိုးထုတ်ပေးလိုက်သည်။

(ကေသီလှိုင်)
တွဲဖက်ခရိုင်တရားသူကြီး(၁)
ဒဂုံမြို့သစ်ခရိုင်တရားရုံး

ကန့်ကွက်နိုင်ပါသည်

ရန်ကုန်တိုင်းဒေသကြီး၊ သန်လျင်မြို့နယ်၊ ကုလားဝဲကျေးရွာအုပ်စု၊ မဥ္ဇူလမ်းမ၊ အမှတ်(၄၄)၊ အကျယ်အဝန်း(၃၁x၈၂)ပေရှိ ရွာမြေကွက်နှင့် ၎င်းမြေကွက်ပေါ်ရှိ အကျိုးခံစားခွင့်အရပ်ရပ်အားလုံးကို စာချုပ်အဆက်စပ်ဖြင့် လက်ဝယ်ပိုင်ဆိုင်ပြီး အရှုပ်အရှင်း ကင်းရှင်းကြောင်းနှင့် တရားဝင်ရောင်းချပိုင်ခွင့်ရှိသည်ဟု အဆိုပြုသူ ဒေါ်မာရီမား [၁၂/ဒပန(ပြု)၀၀၂၂၉၁]ထံမှ ကျွန်ုပ်၏မိတ်ဆွေ ဦးဝင်းနိုင်[၁၂/ဒဂတ(နိုင်)၁၁၈၄၅၆]က အပြီးအပိုင် ဝယ်ယူရန်အတွက် စရန်ငွေပေးချေပြီးဖြစ်ပါသည်။ ကန့်ကွက်လိုပါက ခိုင်လုံသော စာချုပ်စာတမ်း အထောက်အထားမူရင်းများဖြင့် (၇)ရက်အတွင်း ကျွန်ုပ်ထံသို့ ကန့်ကွက်နိုင်ပါသည်။ ထိုရက်မှကျော်လွန်ပါက အရောင်းအဝယ်ကို ဥပဒေနှင့်အညီ ဆက်လက်ဆောင်ရွက်သွားမည်ဖြစ်ကြောင်း ကြေညာအပ်ပါသည်။

လွှဲအပ်ညွှန်ကြားချက်အရ –
ဒေါ်သဲစုထွေး (LL.B, D.B.L, D.M.L, D.I.L)
တရားလွှတ်တော်ရှေ့နေ (စဥ်– ၁၂၁၇၃)
အမှတ်(၃၄/၄၉)၊ အခန်း(၁၄)(ပထမထပ်)၊
မဟာဗန္ဓုလပန်းခြံလမ်း(အောက်ဘလောက်)၊ ကျောက်တံတားမြို့နယ်၊
ရန်ကုန်မြို့။ ဖုန်း–၀၉–၂၅၁၀၂၀၄၁၅၊ ၀၉–၆၇၂၄၄၄၆၅၆

ကန့်ကွက်နိုင်ကြောင်းကြေညာခြင်း

ဥတ္တရသီရိမြို့၊ သဲကျွန်းကွက်သစ်ရပ်ကွက်၊ မြေတိုင်းရပ်ကွက်အမှတ် –၁၂/သဲကျွန်းအနောက်ရပ်၊ မြေဧရိယာ(၀.၁၁၆)ဧက၊ မြေကွက်အမှတ် (ဥသ–၂၀၁၂)ဒေါ်ခင်မာမူ၊ (ဘ)ဦးကျော်ဇော၊ အမည်ပေါက်နှစ်(၃၀) မြေငှားစာချုပ်မြေကွက်ကို ဦးလွင်မိုး[၉/မလန(နိုင်)၁၆၄၈၀၁]၊ (ဘ) ဦးခင်မောင်စန်းမှ ရန်ကုန်မြို့ စာချုပ်စာတမ်းမှတ်ပုံတင်ရုံး၏ အထွေထွေကိုယ်စားလှယ်လွှဲစာ အမှတ်–၁၅၀၃၅/၂၀၂၂(၂၄–၈–၂၀၂၂)တင်ပြ၍ ဒေါ်မိုးသန္တာဖြိုး[၁၂/ဥကမ(နိုင်) ၁၅၈၈၀၃]၊ (ဘ) ဦးတင်မောင်ဝင်း အမည်ဖြင့် မှတ်ပုံတင်အရောင်းအဝယ် စာချုပ်ချုပ်ဆိုရန် မြေပုံ/မြေရာဇဝင်ရေးကူးခွင့် လျှောက်ထားလာပါသဖြင့် ကန့်ကွက်လိုသူများအနေဖြင့် တရားဝင်ပိုင်ဆိုင်မှုစာချုပ်စာတမ်းများ၊ တရားရုံးအမိန့်ဒီကရီများ အထောက်အထားခိုင်လုံစွာတင်ပြ၍ နေပြည်တော်စည်ပင်သာယာရေးကော်မတီ၊ မြို့ပြစီမံကိန်းနှင့်မြေစီမံခန့်ခွဲမှုဌာနသို့ ဤကြေညာချက်ပါရှိသည့်ရက်မှစ၍ (၁၅)ရက်အတွင်း လာရောက်ကန့်ကွက်နိုင်ကြောင်းနှင့် သတ်မှတ်ကာလအတွင်း ကန့်ကွက်မှုမရှိပါက ဌာန၏ လုပ်ထုံးလုပ်နည်းများနှင့်အညီ မြေပုံ၊ မြေရာဇဝင်ရေးကူးခွင့် လျှောက်ထားလာမှုအား ဆက်လက် ဆောင်ရွက်ပေးသွားမည်ဖြစ်ကြောင်း ကြေညာလိုက်သည်။

မြို့ပြစီမံကိန်းနှင့်မြေစီမံခန့်ခွဲမှုဌာန
နေပြည်တော်စည်ပင်သာယာရေးကော်မတီ

ရန်ကုန်တိုင်းဒေသကြီး၊ ရွှေပြည်သာမြို့နယ်၊ မြေတိုင်းရပ်ကွက်အမှတ်–၃၄၊ လူနေရပ်ကွက်အမှတ်–၁၀၊ ဘုရင့်နောင်လမ်း၊ မြေကွက်အမှတ်–၂၈၊ အကျယ်ပေ(၄၀x၆၀)ရှိ ဒေါ်ခင်မာမာအမည်ပေါက် မြေချပါမစ်ထွက်ရှိထားသော အိမ်မြေ၊ ဆိုင်ခန်းများနှင့် ပတ်သက်၍ ကန့်ကွက်နိုင်ကြောင်း ကြေညာခြင်း

အထက်ဖော်ပြပါမြေကွက်အား ပါမစ်အမည်ပေါက်ပိုင်ရှင်ထံမှ (၅–၈–၂၀၀၁)ရက်စွဲပါ စာချုပ်ဖြင့် ဝယ်ယူ၍ လူနေအိမ်နှင့်ခြံပေါက်ဆိုင်ခန်းများဆောက်လုပ်၍ လက်ဝယ်ထားရှိပိုင်ဆိုင်သူပိုင်ရှင်ဖြစ်သော ဦးရဲစိန်[၁၂/အစန(နိုင်)၁၃၀၃၇၁]ထံမှ ဝယ်ယူရန်အတွက် ကျွန်ုပ်မိတ်ဆွေဖြစ်သူ ဒေါ်ချိုချိုသင်းမှ စရန်ငွေတစ်စိတ်တစ်ဒေသ ပေးချေထားပြီးဖြစ်သောကြောင့် အထက်ဖော်ပြပါအိမ်မြေ၊ ဆိုင်ခန်းများ၏ပိုင်ဆိုင်မှုနှင့်ပတ်သက်ပြီး ကန့်ကွက်လိုသူ မည်သူမဆို ယနေ့မှစ၍ (၁၄)ရက်အတွင်း ခိုင်လုံသော မြေကွက်ပိုင်ဆိုင်မှု စာရွက်စာတမ်းမူရင်းများနှင့်အတူ ကျွန်ုပ်ထံသို့ လူကိုယ်တိုင် လာရောက်ကန့်ကွက်နိုင်ပါကြောင်းနှင့် ကန့်ကွက်မည့်သူ မရှိပါက အရောင်းအဝယ်အား ဥပဒေနှင့်အညီ ဆက်လက်ဆောင်ရွက်သွားမည်ဖြစ်ကြောင်း အများသိစေရန် ကြေညာအပ်ပါသည်။

လွှဲအပ်ညွှန်ကြားသူ	**လွှဲအပ်ညွှန်ကြားချက်အရ**
ဒေါ်ချိုချိုသင်း	**ဒေါ်ခင်မာလွင်(LL.B.,D.B.L)**
[၁၂/မဂတ(နိုင်)၀၇၈၂၂၀]	**တရားလွှတ်တော်ရှေ့နေ(စဥ်–၇၆၅၂)**
	အမှတ်–၁၁၂၊ ဗိုလ်ချုပ်လမ်း၊ (၅)ရပ်ကွက်၊
	ရွှေပြည်သာမြို့နယ်။ ဖုန်း–၀၉–၅၁၈၉၆၈၉

ဒီကရီကိုအတည်ပြုရန် အမိန့်မထုတ်သင့်ကြောင်း ထုချေစေရန် အကြောင်းကြားစာ
(တရားမကျင့်ထုံးဥပဒေအမိန့် ၂၁ ၊ နည်းဥပဒေ ၂၂)
ဒဂုံမြို့သစ်ခရိုင် တရားရုံးတော်
အလုံခရိုင်တရားရုံး၏
၂၀၂၄ ခုနှစ်၊ တရားမကြီးမှုအမှတ် ၇၉ နှင့် ဆက်နွှယ်သည့် ၂၀၂၅ ခုနှစ်၊ တရားမဇာရီမှုအမှတ် ၉၄

ဦးမြင့်ဦး	နှင့်	ဒေါ်နွေးသက်ပိုင်ထူး
ဒီကရီအနိုင်ရသူ		တရားရှုံး

ရန်ကုန်တိုင်းဒေသကြီး၊ ဒဂုံမြို့သစ်(တောင်ပိုင်း)မြို့နယ်၊ (၂၄)ရပ်ကွက်၊ စည်ပင်လမ်းမကြီးနှင့် မြစ်ပါယ်လမ်းထောင့်၊ အမှတ်(၅၀)၊ အခန်းအမှတ်(A–2)၊ ၃–လွှာနေ ဒေါ်နွေးသက်ပိုင်ထူး (ယခုနေရပ် လိပ်စာမသိ) သိစေရမည်။

အလုံခရိုင်တရားရုံး၏ ၂၀၂၄ ခုနှစ်၊ တရားမကြီးမှုအမှတ် ၇၉ တွင်ကျရှိသည့် ဒီကရီကို အတည် ပြုလုပ်ရန် ဤရုံးတော်တွင် တရားနိုင်က လျှောက်ထားသည်ဖြစ်၍ မည်သည့်အကြောင်းကြောင့် အတည်ပြုလုပ်စေရန် အမိန့်ကို မထုတ်သင့်ကြောင်း အကြောင်းတစ်ခုခုရှိလျှင် ချေဆိုရန် သင်ကိုယ်တိုင်ဖြစ်စေ၊ ရှေ့နေ သို့မဟုတ် အခွင့်ရကိုယ်စားလှယ်ဖြင့် ဖြစ်စေ၊ ၂၀၂၅ ခုနှစ်၊ စက်တင်ဘာလ ၁၂ ရက်၊ (၁၃၈၇ ခုနှစ်၊ တော်သလင်းလဆုတ် ၆ ရက်) နေ့မွန်းမတည့်မီ ၁၀ နာရီအချိန်တွင် ဤရုံးတော်ရှေ့ လာရောက်ရမည်။

၂၀၂၅ ခုနှစ်၊ ဩဂုတ်လ ၂၅ ရက်နေ့တွင် ဤရုံးတော်တံဆိပ်ရိုက်နှိပ်၍ ကျွန်ုပ်လက်မှတ် ရေးထိုးထုတ်ပေးလိုက်သည်။

(ဉာဏ်လူလင်း)
ဒုတိယခရိုင်တရားသူကြီး(၄)
ဒဂုံမြို့သစ်ခရိုင်တရားရုံး

တစ်ဦးတည်းဖြစ်ကြောင်း

ဧရာဝတီတိုင်းဒေသကြီး၊ ဖျာပုံမြို့နယ်၊ ကျုံတာကျေးရွာ အခြေခံပညာအထက်တန်းကျောင်း Grade –11 တွင် ပညာသင်ကြားနေသော မအေးမြတ်မိုး[၁၄/ဖပန(နိုင်)၃၀၁၀၆၂]၏ ဖခင် အမည်မှန်မှာ ဦးကျော်အောင်(ခ)ဦးခင်လင်းဗိုလ်မှာ တစ်ဦးတည်းဖြစ်ပါကြောင်း။

အမည်မှန်

ရန်ကုန်တိုင်းဒေသကြီး၊ ဒဂုံဆိပ်ကမ်းမြို့နယ်၊ ယုဇနအလင်းကိုယ်ပိုင်အထက်တန်းကျောင်း၊ G–12 မှ အဖ ဦးချန်လှိုက်[၄/ထတလ(နိုင်)၀၀၂၆၇၂]၏ သမီးဖြစ်သူ မမေရီဆွေး၏ အမည်မှန်မှာ မမေရီဆွီး[၁၂/ဒဂဆ(နိုင်)၀၅၁၅၇၇]ဖြစ်ပါကြောင်း။

မမေရီဆွီး

မွေးသက္ကရာဇ်အမှန်

ရန်ကုန်တိုင်းဒေသကြီး၊ တိုက်ကြီးခရိုင်၊ တိုက်ကြီးမြို့နယ်၊ ဥက္ကံမြို့၊ အထက(ခွဲ) သိမ်ကုန်းကျောင်းမှ (ဘ) ဦးဆာကော်၏ သမီးဖြစ်သူ နိုင်ငံသားစိစစ်ရေးကတ်ပြားအမှတ် [၁၂/တကန(နိုင်)၀၆၈၁၀၆] ကိုင်ဆောင်သူ ဒေါ်နော်အေးရေဖေါ၏ မွေးသက္ကရာဇ်အမှန်မှာ ၁၂–၄–၁၉၇၀ ဖြစ်ပါကြောင်း။

မွေးသက္ကရာဇ်အမှန်

ရန်ကုန်တိုင်းဒေသကြီး၊တိုက်ကြီးခရိုင်၊ တိုက်ကြီးမြို့နယ် အခြေခံပညာနှင့်စက်မှုစိုက်ပျိုး၊ မွေးမြူရေး အထက်တန်းကျောင်းတွင် ဒုတိယအလယ်တန်းပြအဖြစ် တာဝန်ထမ်းဆောင်နေသော (ဘ)ဦးကျော်မြင့်၏ သမီးဖြစ်သူ ဒေါ်ခင်ဆွေဝင်း၏ မွေးသက္ကရာဇ် အမှန်မှာ ၂၉–၁၂–၁၉၆၆ ဖြစ်ပါကြောင်း။

မွေးသက္ကရာဇ်အမှန်

ရန်ကုန်တိုင်းဒေသကြီး၊တိုက်ကြီးခရိုင်၊ တိုက်ကြီးမြို့နယ်၊ မူလွန်–ဘုတရာကျောင်းရှိ (ဘ)ဦးကျော်ထူး၏ သမီးဖြစ်သူ နိုင်ငံသားစိစစ်ရေးကတ်ပြားအမှတ် [၁၂/တကန(နိုင်)၁၃၄၇၀၆] ကိုင်ဆောင်သူ ဒေါ်လှဲ့လှဲ့ခိုင် (ဒု–လယ်ပြ)၏ မွေးသက္ကရာဇ်အမှန်မှာ ၁၅–၃–၁၉၇၈ ဖြစ်ပါကြောင်း။

ကန့်ကွက်နိုင်ကြောင်း ကြော်ငြာ

ရန်ကင်းမြို့နယ်၊ မြေတိုင်းရပ်ကွက်အမှတ်–၁/ကံဘဲ့၊ မြေကွက်အမှတ် ၁၈၉/က၊ ဧရိယာ(၀.၁၅၆)ဧက၊ မြေကွက်တည်နေရာအမှတ်–၁၃၊ အောင်ဇေယျလမ်း၊ ၁၄/ရပ်ကွက်၊ ရန်ကင်းမြို့နယ်၊ ဒေါ်သန်းသန်းအေး[၁၂/ရကန(နိုင်)၀၅၀၈၈၇]၊ ဒေါ်ထွေးထွေးလွင်[၁၂/ရကန(နိုင်)၀၅၀၄၆၀] အမည်ပေါက် နှစ်(၆၀)မြေငှားဂရန်မြေအား အမည်ပေါက် ဒေါ်သန်းသန်းအေး၊ ဒေါ်ထွေးထွေးလွင်တို့ (၂)ဦးအနက် အမည်ပေါက်တစ်ဦးဖြစ်သူ အစ်မဒေါ်သန်းသန်းအေးသည် အပျိုကြီးဘဝဖြင့် ကွယ်လွန်သဖြင့် ကျန်အမည်ပေါက်(၁)ဦးဖြစ်သူ ညီမလည်းဖြစ်သူ ဒေါ်ထွေးထွေးလွင်[၁၂/ရကန(နိုင်)၀၅၀၄၆၀]မှ အစ်မဒေါ်သန်းသန်းအေး၏ အစုကို မိမိမှအမွေဆက်ခံပိုင်ဆိုင်ပြီး မိမိမှလွဲ၍ အခြားအမွေစားအမွေခံများနှင့်ကိတ္တိမသားသမီးများ မရှိပါကြောင်း ၁၉–၆–၂၀၂၅ ရက်စွဲပါ ကျမ်းကျိန်လွှာ၊ ထောက်ခံကျမ်းကျိန်လွှာ(၂)စောင်၊ နိုင်ငံသားစိစစ်ရေးကတ်ပြား၊အိမ်ထောင်စုလူဦးရေစာရင်း၊ သေဆုံးမှုလက်မှတ်၊ ဂရန်မူရင်းတို့ တင်ပြ၍ ပိုင်ဆိုင်ကြောင်းစာချုပ်ချုပ်ဆိုရန် မြေပုံကူးလျှောက်ထား လာခြင်းအား တရားဝင် ခိုင်လုံသောအထောက်အထားများဖြင့် ဤကြော်ငြာပါသည့်နေ့မှစ၍ (၇)ရက်အတွင်း ကန့်ကွက်နိုင်ပါကြောင်းနှင့်ကန့်ကွက်မှုမရှိပါက လုပ်ထုံးလုပ်နည်းအတိုင်း ဆက်လက်ဆောင်ရွက်ပေးမည်ဖြစ်ပါကြောင်း အသိပေး ကြေညာအပ်ပါသည်။

ဌာနမှူး(ကိုယ်စား)
(ဒုတိယညွှန်ကြားရေးမှူးချုပ်)
မြို့ပြမြေစီမံခန့်ခွဲမှုဌာန
ရန်ကုန်မြို့တော်စည်ပင်သာယာရေးကော်မတီ

ကန့်ကွက်နိုင်ပါကြောင်း

ရန်ကုန်တိုင်းဒေသကြီး၊ ဒဂုံမြို့သစ်(တောင်ပိုင်း)မြို့နယ်၊ မြေတိုင်းရပ်ကွက်အမှတ်(၅၅)၊ မြေကွက်အမှတ်(၅၈၆)၊ ရွှေကံ့ကော်(၄)လမ်း၊ အကျယ်အဝန်း(၄၀ပေx၆၀ပေ)၊ (၂၄၀၀)စတုရန်းပေ၊ ဧရိယာ(၀.၀၅၅) ဧကရှိ နှစ်(၆၀)မြေငှားဂရန် အမျိုးအစား မြေကွက်နှင့် ယင်းမြေကွက်ပေါ်ရှိ အိမ်အပါအဝင် အကျိုးခံစားခွင့်အရပ်ရပ်အားလုံးသည် ရန်ကုန်မြို့တော်စည်ပင်သာယာရေးကော်မတီ၊ မြို့မြေစာရင်းတွင် **ဒေါ်အိမွန်နိုင်** [၈/မကန(နိုင်)၁၁၀၉၃၁]အမည်ပေါက်တည်ရှိပြီး အမည်ပေါက်ကိုယ်တိုင်မှ ပိုင်ဆိုင်မှု အရှုပ်အရှင်းကင်းရှင်း၍ ပြန်လည် လွှဲပြောင်းရောင်းချပိုင်ခွင့်ရှိကြောင်း ဝန်ခံကတိပြု ပြောကြားလာသဖြင့် ကျွန်ုပ်တို့၏ မိတ်ဆွေဖြစ်သူ **ဒေါ်စန်းစန်းအေး** [၁၂/တမန(နိုင်)၀၂၈၄၅၀]မှ အပြီးအပိုင် ဝယ်ယူရန်အတွက် စရန်ငွေအဖြစ်(ရောင်းဖိုးငွေ၏ တစ်စိတ် တစ်ဒေသ)ကို ပေးချေထားပြီးဖြစ်ပါသည်။ ကန့်ကွက်လိုသူများရှိပါက ခိုင်လုံသော စာချုပ်စာတမ်း မူရင်း အထောက်အထားများဖြင့် ဤကြော်ငြာပါသည့်နေ့မှစ၍ (၁၄)ရက်အတွင်း ကျွန်ုပ်တို့ထံ လာရောက် ကန့်ကွက်နိုင်ပါသည်။ ကန့်ကွက်သူ မရှိပါက ဤအရောင်းအဝယ်အား ဥပဒေနှင့်အညီ ဆက်လက် ဆောင်ရွက်သွားမည်ဖြစ်ကြောင်း အများသိစေရန် ကြေညာအပ်ပါသည်။

ဒေါ်စန်းစန်းအေး၏လွှဲအပ်ညွှန်ကြားချက်အရ

ဒေါ်မွန်မွန်ချို(LL.B)	**ဒေါ်စန္ဒာဝင်း(LL.B)**
တရားလွှတ်တော်ရှေ့နေ(စဥ်–၁၂၂၆၈)	**အထက်တန်းရှေ့နေ(စဥ်–၂၆၄၀၉)**

အမှတ်(၈၂၈/ခ)၊ ကျွန်းရွှေမြိုင်လမ်း၊ (၁၈/စီ)ရပ်ကွက်၊ ဒဂုံမြို့သစ်(တောင်ပိုင်း)မြို့နယ်၊ ရန်ကုန်မြို့ ။
ဖုန်း–၀၉–၂၅၀၆၈၅၇၁၇၊ ၀၉–၇၉၇၆၄၀၆၁၆၊ ၀၉–၅၀၇၉၉၇၈

ကန့်ကွက်နိုင်ကြောင်း အများသိစေရန်ကြေညာခြင်း

ရန်ကုန်တိုင်းဒေသကြီး၊ ဒဂုံမြို့သစ်(တောင်ပိုင်း)မြို့နယ်၊ (၁၄၇)ရပ်ကွက်၊ မြေကွက်အမှတ်(၁၄၃)၊ အကျယ်အဝန်း(၄၀'x ၆၀')ကို မြို့ရွာနှင့် အိုးအိမ်ဖွံ့ဖြိုးရေးဦးစီးဌာနတွင် ဦးသန်းထွန်း[၁၄/ညတန(နိုင်)၀၆၄၈၂၄]အမည်ဖြင့် ထွက်ရှိထားသော မြေကွက်ဖြစ်ပြီး ယင်းမြေကွက်၏ အလျား ၆၀ ပေ x အနံ ၄၀ ပေရှိသည့် အနက်မှ မြေကွက်အမှတ်–၁၄၃ ဟုခေါ်တွင်သော အလျား ၆၀ ပေ x အနံ ၂၀ ပေရှိ ပါမစ်မြေအမျိုးအစား၊ (မြေကွက်အမှတ်–၁၄၄ နှင့်ကပ်လျက်ခြမ်း)ရှိ ရေစက်မော်တာ၊ ဆိုလာဘက်ထရီအပါအဝင် အကျိုးခံစားခွင့်အရပ်ရပ်အား အရောင်းအဝယ် ဆက်စပ်စာချုပ်များဖြင့် လက်ဝယ်ထားရှိ ပိုင်ဆိုင်သူ ဦးဟာဆောင်းနာလီ [၁၂/လသယ(နိုင်)၁၀၉၇၀၆]က ၎င်းသာလျှင် အဆိုပါမြေကွက်အား တရားဝင် ရောင်းချပိုင်ခွင့်ရှိကြောင်း ဖွင့်ဟဝန်ခံကတိပြု၍ ရောင်းချရန် ကမ်းလှမ်းသဖြင့် ကျွန်ုပ်၏မိတ်ဆွေဖြစ်သူ ဒေါ်အေးသန္တာ[၁၂/မရက(နိုင်)၁၆၅၉၀၆]က အပြီးအပိုင် ဝယ်ယူရန်အတွက် ရောင်းဖိုးငွေ၏ တစ်စိတ်တစ်ဒေသကို စရန်ငွေအဖြစ် ပေးချေထားပြီးဖြစ်ပါသည်။ အဆိုပါမြေကွက် အရောင်းအဝယ်နှင့်ပတ်သက်၍ ကန့်ကွက်လိုသူများရှိပါက ပိုင်ဆိုင်မှုစာချုပ်စာတမ်း၊ အထောက်အထားမူရင်းများဖြင့် ဤကြော်ငြာပါသည့်ရက်မှစ၍ (၇)ရက်အတွင်း ကျွန်ုပ်ထံသို့ လူကိုယ်တိုင် လာရောက်ကန့်ကွက်နိုင်ပါသည်။ သတ်မှတ်ရက်အတွင်း ကန့်ကွက်သူမရှိပါက ကျွန်ုပ်မိတ်ဆွေဘက်မှ အရောင်းအဝယ် ပြီးဆုံးသည်အထိ ဥပဒေနှင့်အညီ ဆက်လက် ဆောင်ရွက်သွားမည်ဖြစ်ကြောင်း အများသိစေရန် ကြေညာအပ်ပါသည်။

လွှဲအပ်ညွှန်ကြားသူ	**လွှဲအပ်ညွှန်ကြားချက်အရ –**
ဒေါ်အေးသန္တာ	**ဦးအောင်မျိုးခင်(LL.B)**
[၁၂/မရက(နိုင်)၁၆၅၉၀၆]	**တရားလွှတ်တော်ရှေ့နေ(စဥ်–၁၅၃၈၁)**
	ဖုန်း–၀၉–၂၅၂၄၁၉၄၉၃

ကန့်ကွက်နိုင်ကြောင်း အများသိစေရန်ကြေညာခြင်း

ရန်ကုန်တိုင်းဒေသကြီး၊ သန်လျင်ခရိုင်၊ သန်လျင်မြို့နယ်၊ ဘုရားကုန်းကျေးရွာအုပ်စု၊ ဘုရားကုန်းအဆင့်–၁၊ မြေကွက်အမှတ်(၁၅၄၁)၊ ဟုခေါ်တွင်သည့် မြို့ရွာနှင့် အိုးအိမ်ဖွံ့ဖြိုးရေးဦးစီးဌာနမှ ဒေါ်စိုးကြည်အမည်ဖြင့် ချထားပေးသည့် အကျယ်အဝန်း (၄၀ x ၆၀) ပေအကျယ်ရှိ (ပါမစ်) မြေကွက်နှင့် ယင်းမြေကွက်ပေါ်ရှိ အကျိုးခံစားခွင့်အရပ်ရပ်အားလုံးတို့အား ဆက်စပ်စာချုပ်စာတမ်းများဖြင့် ဝယ်ယူပိုင်ဆိုင်ထားပြီး တရားဝင်ရောင်းချပိုင်ခွင့်ရှိကြောင်း အဆိုပြုသူ ဦးမျိုးညွန့်(ဘ)ဦးခင်ညွန့်[၁၂/တမန(နိုင်)၀၃၁၉၄၃] ကိုင်ဆောင်သူထံမှ ကျွန်ုပ်တို့၏မိတ်ဆွေ ဒေါ်နီနီထွန်း(ဘ)ဦးမောင်မောင်ထွန်း [၉/ပဥလ(နိုင်)၀၂၆၇၉] မှ ဝယ်ယူရန်အတွက် စရန်ငွေတစ်စိတ်တစ်ဒေသအား ပေးချေထားပြီးဖြစ်ပါ၍ ၎င်းမြေကွက်နှင့်ပတ်သက်ပြီး ပိုင်ရေးဆိုင်ခွင့်ရှိသူ မည်သူမဆို ကန့်ကွက်လိုပါက ခိုင်မာသည့်တရားဝင်စာချုပ်စာတမ်းအထောက်အထား၊ စာရွက် စာတမ်း(မူရင်း) အပြည့်အစုံဖြင့် ဤကြော်ငြာပါသည့်ရက်မှ (၁၄)ရက်အတွင်း ကျွန်ုပ်တို့ထံ ကိုယ်တိုင်လာရောက်ကန့်ကွက်နိုင်ပါသည်။ သတ်မှတ်ရက်အတွင်း ကန့်ကွက်မည့်သူမရှိပါက အထက်ပါမြေကွက်အရောင်းအဝယ်ကိစ္စအား ဥပဒေနှင့်အညီ ပြီးဆုံးသည်အထိ ဆက်လက်ဆောင်ရွက်သွားမည်ဖြစ်ကြောင်း အများသိစေရန် ကြေညာအပ်ပါသည်။

လွှဲအပ်ညွှန်ကြားချက်အရ

ဒေါ်စမ်းစိမ့်စိမ့်အေး (LL.B)	**ဒေါ်ခိုင်သူဇာဝင်း (LL.B)**
တရားလွှတ်တော်ရှေ့နေ	**တရားလွှတ်တော်ရှေ့နေ**
(စဥ်–၈၉၄၉/၂၀၁၃)	**(စဥ်–၉၇၃၄/၂၀၁၄)**
၀၉–၄၂၀၅၃၁၀၀	**၀၉–၄၂၀၅၃၁၀၀**

(ရုံးခန်း)သန်လျင်ခရိုင်တရားရုံးရှေ့၊ အောင်သိဒ္ဓိလမ်း၊ အောင်မင်္ဂလာရပ်ကွက်၊ သန်လျင်မြို့။

အများသိစေရန်အသိပေးကြော်ငြာခြင်း

ရွှေပြည်သာမြို့နယ်၊မြေတိုင်းရပ်ကွက်အမှတ်–၂၊မြေကွက်အမှတ်–၂၃၁(ခ)၊ ဧရိယာ(၀.၀၂၇)ဧက၊မြေကွက်တည်နေရာအမှတ်(၂၃၁/ခ)၊မဟာဗန္ဓုလလမ်း၊ (၂)ရပ်ကွက်၊ရွှေပြည်သာမြို့နယ်၊ဦးငွေလှ(S/OKA–၀၀၁၇၃၅)အမည်ပေါက် နှစ်(၆၀)မြေငှားဂရန်မြေအားဂရန်မြေအမည်ပေါက်–ဦးငွေလှ(S/OKA–၀၀၁၇၃၅)ဖခင်ဖြစ်သူသည်(၁၁–၆–၁၉၉၉)ရက်နေ့တွင်လည်းကောင်း၊မိခင်ဖြစ်သူဒေါ်ရီသည်(၁၂–၈–၁၉၈၇)ရက်နေ့တွင်လည်းကောင်းအသီးသီး ကွယ်လွန်၍ပိုင်ဆိုင်စာချုပ်အမှတ်–၅၅၄၂(၃–၇–၂၀၂၄)ဖြင့်ပိုင်ဆိုင်သူဒေါ်တင်တင်ဝေ(၁၂/အလန(နိုင်)၀၁၅၅၇၄)၊ဒေါ်မြင့်ဦး(၁၂/အလန(နိုင်)၀၁၅၅၇၇၂) ဒေါ်ခင်ညို(၁၂/အလန(နိုင်)၀၁၅၅၆၉)၊ဦးမောင်လွင်(၁၂/အလန(နိုင်)၀၁၄၀ ၆၀)၊ဒေါ်အေးအေးဝင်း(၁၂/အလန(နိုင်)၀၁၅၅၇၅)၊ဦးဝင်းနိုင်(၁၂/အလန (နိုင်)၀၁၆၀၀၁)တို့မှ၎င်းတို့ပိုင်ဆိုင်လာသောမြေကွက်နှင့်ပတ်သက်သည့်နှစ် (၆၀)ဂရန်မူရင်းမှာ၂၀၀၈ခုနှစ်တွင်ပျောက်ဆုံးသွားခဲ့သည်မှာမှန်ကန်ပါကြောင်း၊ အထက်ပါမြေကွက်အားအခြားမည်သူတစ်ဦးတစ်ယောက်ကိုမျှလွှဲပြောင်းရောင်းချထားခြင်း၊ပေါင်နှံထားခြင်း၊ပေးကမ်းထားခြင်း၊စွန့်လွှတ်ထားခြင်း၊လှူဒါန်းထားခြင်း၊အာမခံအဖြစ်တင်သွင်းထားခြင်းတို့လုံးဝမရှိပါကြောင်းပြဿနာတစ်စုံတစ်ရာပေါ်ပေါက်ခဲ့ပါကတာဝန်ယူဖြေရှင်းပေးမည်ဖြစ်ကြောင်းကျောက်တံတားခရိုင်တရားရုံး၏ကျမ်းကျိန်လွှာအမှတ်–၄၆၄၂(၂၃–၁၀–၂၄)၊ပိုင်ဆိုင်စာချုပ်တို့တင်ပြ၍ဂရန်မိတ္တူလျှောက်ထားခြင်းအားဂရန်မိတ္တူထုတ်ပေးမည်ဖြစ်ပါသဖြင့်မြို့မြေစာရင်းတွင်ဂရန်မိတ္တူခွင့်ပြုကြောင်းနှင့်မူလထုတ်ပေးထားသောဂရန်မူရင်းအားပယ်ဖျက်ကြောင်းရုံးတွင်းအမိန့်အမှတ်(၂၀၁၄/၂၀၂၅) (၂၇–၅–၂၅)ဖြင့်မှတ်သားပြီးဖြစ်ပါကြောင်းအသိပေးကြေညာအပ်ပါသည်။

ဌာနမှူး(ဒုတိယညွှန်ကြားရေးမှူးချုပ်)
မြို့ပြမြေစီမံခန့်ခွဲမှုဌာန၊ရန်ကုန်မြို့တော်စည်ပင်သာယာရေးကော်မတီ

ကန့်ကွက်နိုင်ကြောင်း အများသိစေရန်ကြေညာခြင်း

ရန်ကုန်တိုင်းဒေသကြီး၊ အလုံမြို့နယ်၊ မြေတိုင်းရပ်ကွက်အမှတ်-(23-M)၊ မြေကွက်အမှတ် (၃၆)၊ မြေအတန်းအစား- တတိယတန်းစား၊ အကျယ်အဝန်းဧရိယာ-(၀.၀၂၈)ဧက အကျယ်ရှိ နှစ်(၆၀)မြေငှားဂရန်မြေကွက်နှင့် ယခုအခေါ် ယင်းမြေကွက်ပေါ်ရှိ ရန်ကုန်တိုင်းဒေသကြီး၊ အလုံမြို့နယ်၊ စောရန်ပိုင်အနောက်ရပ်ကွက်၊ သရဖီလမ်း၊ အမှတ်-(၂၁) ပေါ်တွင်ဆောက်လုပ်ထားသည့် (၂)ထပ်အဆောက်အဦအပါအဝင် အကျိုးခံစားခွင့်အရပ်ရပ်အားလုံးတို့အား ရန်ကုန်မြို့တော်စည်ပင်သာယာရေးကော်မတီ၊ မြို့ပြမြေစီမံခန့်ခွဲမှုဌာနတွင် **ဦးဂေါ်အဟွန်(ခ)ဦးမြင့်ရွှေ [၁၂/ဒဂန(နိုင်)၀၂၅၅၆၅]**နှင့် **ဒေါ်ခင်စန်းကြူ [၁၂/ဒဂန(နိုင်)၀၂၁၇၁၉]**တို့အမည် ဖြင့် မှတ်သားတည်ရှိပြီး အမည်ပေါက်များကိုယ်တိုင်မှ မိမိတို့သာလျှင် တရားဝင်လက်ရှိထားပိုင်ဆိုင်ကြောင်းနှင့် အပေါင်အနှံအရှုပ်အရှင်းကင်းစွာဖြင့် လွတ်လပ်စွာလွှဲပြောင်းရောင်းချပိုင်ခွင့်ရှိကြောင်း ဝန်ခံကတိပြု၍ ကျွန်ုပ်၏မိတ်ဆွေ **ဦးထွဋ်ထွဋ်ဦး [၁၂/အလန(နိုင်)၀၅၁၄၃၁]**ထံသို့ အပြီးအပိုင် လွှဲပြောင်းရောင်းချလိုကြောင်း ကမ်းလှမ်းသဖြင့် ကျွန်ုပ်၏မိတ်ဆွေက အပြီးအပိုင်ဝယ်ယူရန်အတွက် ရောင်းကြေးငွေ တစ်စိတ်တစ်ဒေသကို ပေးချေထားပြီးဖြစ်ပါသည်။ အဆိုပါအရောင်းအဝယ်နှင့်ပတ်သက်၍ ပိုင်ရေးဆိုင်ခွင့်ရှိသူ မည်သူမဆို ကန့်ကွက်လိုသူများရှိပါက တိကျခိုင်လုံသောစာရွက်စာတမ်း(မူရင်း) အပြည့်အစုံနှင့်တကွ ဤကြော်ငြာပါသည့်နေ့မှစ၍ **(၁၄)ရက်**အတွင်း ကျွန်ုပ်ထံသို့ ကိုယ်တိုင်လာရောက်ကန့်ကွက်နိုင်ပါသည်။ သတ်မှတ်သည့်နေ့ရက်အထိ ကန့်ကွက်မည့်သူမရှိပါက အရောင်းအဝယ်ကို ဥပဒေနှင့်အညီ ပြီးဆုံးသည်အထိ ဆက်လက်ဆောင်ရွက်သွားမည်ဖြစ်ကြောင်း အများသိစေရန် ကြေညာအပ်ပါသည်။

လွှဲအပ်ညွှန်ကြားသူ-
ဦးထွဋ်ထွဋ်ဦး
[၁၂/အလန(နိုင်)
၀၅၁၄၃၁]

လွှဲအပ်ညွှန်ကြားချက်အရ-
ဒေါ်သီဂီစိုး(LL.B,D.B.L, D.I.L, D.I.P.L, D.M.L)
အထက်တန်းရှေ့နေ (စဉ်-၃၅၉၄၈)
အမှတ်(၃၁/A)၊ မြေညီထပ်(B)၊ ကန်လမ်း၊ ရွာမအရှေ့ရပ်ကွက်၊ အင်းစိန်မြို့နယ်၊ ရန်ကုန်တိုင်းဒေသကြီး။
ဖုန်း-၀၉-၄၂၀၁၈၆၃၈၈

ကန့်ကွက်ပါနိုင်ကြောင်းကြေညာခြင်း။

ရန်ကုန်မြို့၊တာမွေမြို့နယ်၊ဝေဇယန္တာရိပ်မွန်၊မြေတိုင်းရပ်ကွက်အမှတ်(၃၄-H)၊ မြေကွက်အမှတ်(၁/A)၊ ဧရိယာ(၀.၀၄၃)ဧကရှိ နှစ်(၆၀)မြေငှားဂရန်မြေကွက်နှင့် မြေကွက်ပေါ်ရှိ အမှတ်(၁/က)၊ ဝေဇယန္တာရိပ်မွန်၊ မင်းရဲကျော်စွာရပ်ကွက်၊ တာမွေမြို့နယ်ဟုခေါ်တွင်သော နေအိမ်အဆောက်အဦအား မြို့မြေစာရင်းတွင် ဦးလှဦး (၁၂/မရက(နိုင်)၀၈၄၄၃၃)နှင့်ဒေါ်ခင်စမ်းမေ(ခ)ဒေါ်စန်းရင်မေ (၁၂/မရက(နိုင်)၀၇၀၄၈၀) တို့(၂)ဦးပူးတွဲအမည်ဖြင့် တရားဝင်မှတ်သားတည်ရှိပြီး ခင်ပွန်း(ဦးလှဦး)ကွယ်လွန်သဖြင့် တရားဝင်ဇနီးဖြစ်သူ ဒေါ်ခင်စမ်းမေ(ခ)ဒေါ်စန်းရင်မေက အရှုပ်အရှင်းကင်းရှင်းစွာဖြင့် လက်ရှိထားပိုင်ဆိုင်လျက်ရှိကြောင်းနှင့်လွှဲပြောင်းရောင်းချပိုင်ခွင့်ရှိကြောင်း ဝန်ခံကတိပြုသည့်အတွက် ကျွန်ုပ်၏မိတ်ဆွေကအပြီးအပိုင်ဝယ်ယူရန် (စရန်ငွေ)အချို့ကို ပေးချေထားပြီးဖြစ်ပါသည်။ အဆိုပါအရောင်းအဝယ်နှင့်ပတ်သက်၍ ပိုင်ရေးဆိုင်ခွင့်ရှိသဖြင့် ကန့်ကွက်လိုသူများရှိပါက ဤကြော်ငြာပါသည့်ရက်မှစ၍(၇)ရက်အတွင်း တရားဝင်ခိုင်လုံသော စာရွက်စာတမ်း အထောက်အထား (မူရင်း)များနှင့်တကွကျွန်ုပ်ထံသို့ လူကိုယ်တိုင်လာရောက် ကန့်ကွက်နိုင်ပါကြောင်းနှင့်သတ်မှတ်ရက်ကျော်လွန်ပါကအရောင်းအဝယ်ကို ဥပဒေနှင့်အညီ ပြီးဆုံးသည်အထိဆက်လက် ဆောင်ရွက်သွားမည်ဖြစ်ကြောင်း အများသိစေရန်ကြေညာအပ်ပါသည်။

လွှဲအပ်ညွှန်ကြားချက်အရ- **ဒေါ်နွယ်နီအေး(LL.B)**
တရားလွှတ်တော်ရှေ့နေ(စဉ်-၁၂၃၃၉)
အမှတ်(၃/၃၀၄)၊ ဂန္ဓမာလမ်း၊ ဝေဘာဂီမြို့သစ်၊ မြောက်ဥက္ကလာပမြို့နယ်၊ ရန်ကုန်မြို့။ ဖုန်း-၀၉-၂၅၂၂၁၀၈၀၇

IN THE MATTER OF
AS & A INDUSTRY COMPANY LIMITED
[Under Section 156 of Insolvency Law & Rules 9 & 32 of Insolvency Rules]

Notice of holding Creditors' Meeting

Notice is hereby given that Creditors' Meeting of AS & A Industry Company Limited (Company Registration Number 122327876) will be convened at No. 87 (A), Kaba Aye Pagoda Road, Shwe Taung Kyar Ward No. (1), Bahan Township, Yangon Region, Myanmar on **September 5, 2025** at **10:30 a.m.** in compliance with Section 156 of the Insolvency Law, for the following purposes:

(1) To appoint one or more liquidators (Insolvency Practitioners) for the purpose of winding-up the company's affairs and distributing its assets according to Section 158 (a) of the Insolvency Law; and

(2) To appoint, if the creditors think fit, a Creditors' Committee to exercise the functions conferred on it by or under the Insolvency Law according to Section 190 (a) of the Insolvency Law.

It is also notified that the prescribed Proof of Debt or Claim Form to prove and claim their debts at the above Creditors' Meeting and a draft Proxy Form for appointment of proxy by a creditor to attend and vote on behalf of the creditor at the above Creditors' Meeting have been sent to the creditors according to Rule 31 (c) of the Insolvency Rules.

Daw Su Su Zin
Managing Director
AS & A Industry Company Limited

အကြင်လင်မယားအဖြစ်မှ ကွာရှင်းပြတ်စဲကြောင်း အများသိစေရန် ကြေညာခြင်း

ရန်ကုန်တိုင်းဒေသကြီး၊ တောင်ဥက္ကလာပမြို့နယ်၊ (၆)ရပ်ကွက်၊ အင်းဝ (၂၀)လမ်း၊ အမှတ်(၁၄၄)နေ ဒေါ်နန်းခိုင်ဖြူဝင်း [၆/ပလန(နိုင်)၀၇၁၃၄၀]၏ လွှဲအပ်ညွှန်ကြားချက်အရ အများသိစေရန် ကြေညာအပ်သည်မှာ-

ကျွန်ုပ်၏မိတ်ဆွေ ဒေါ်နန်းခိုင်ဖြူဝင်း [၆/ပလန(နိုင်)၀၇၁၃၄၀]နှင့် ဦးသန်းဇော်ဝင်း [၁၂/လကန(နိုင်) ၁၈၅၂၄၀]တို့သည် (၁၀-၁-၂၀၁၅)ရက်နေ့တွင် အကြင်လင်မယားအဖြစ် ပေါင်းသင်းနေထိုင်ခဲ့ကြပါသည်။ ယခုအခါ နှစ်ဦးနှစ်ဖက် စိတ်သဘောထားချင်း မတိုက်ဆိုင်သည့်အပြင် ဆက်လက်ပေါင်းသင်းလိုခြင်း ဆန္ဒမရှိတော့သဖြင့် နှစ်ဦးသဘောတူ ကွာရှင်းပြတ်စဲခြင်းကတိစာချုပ်ကို (၃၀-၈-၂၀၂၃)ရက်နေ့တွင် အသိသက်သေများရှေ့မှောက်၌ ပြုလုပ်ချုပ်ဆိုကြပြီး ကွာရှင်းပြတ်စဲခဲ့ပြီးဖြစ်ပါသည်။ ထို့ကြောင့် ကျွန်ုပ်၏မိတ်ဆွေ ဒေါ်နန်းခိုင်ဖြူဝင်းနှင့် ဦးသန်းဇော်ဝင်းတို့မှာ တစ်ဦးနှစ်တစ်ဦး စီးပွားရေး၊ လူမှုရေး၊ ကိုယ်ရေးကိုယ်တာကိစ္စများနှင့်ပတ်သက်ပြီး သက်ဆိုင်ခြင်းမရှိတော့ပါကြောင်း အများသိစေရန် ကြေညာအပ်ပါသည်။

လွှဲအပ်ညွှန်ကြားသူ
ဒေါ်နန်းခိုင်ဖြူဝင်း
[၆/ပလန(နိုင်)၀၇၁၃၄၀]

လွှဲအပ်ညွှန်ကြားချက်များအရ
ဒေါ်သီဂီစိုး (LL.B, D.B.L, D.I.L, D.I.P.L, D.M.L)
အထက်တန်းရှေ့နေ (စဉ်-၃၅၉၄၈)
အမှတ်(၃၁/A)၊ မြေညီထပ်(B)၊ ကန်လမ်း၊ ရွာမအရှေ့ရပ်ကွက်၊ အင်းစိန်မြို့နယ်၊ ရန်ကုန်တိုင်းဒေသကြီး။ ဖုန်း-၀၉-၄၂၀၁၈၆၃၈၈

ရန်ကုန်မြို့၊မြောက်ဥက္ကလာပမြို့နယ်၊မြေတိုင်းရပ်ကွက်အမှတ် -ည+ဌ/တိုးချဲ့၊သုနန္ဒာလမ်းမ၊မြေကွက်အမှတ်(၁)၊ဧရိယာ (၀.၁၃၉)ဧကရှိဒေါ်မိသန်းဌေး(၃/ဘအန(နိုင်)၂၃၆၈၃၇) အမည်ပေါက်နှစ်(၆၀)မြေငှားဂရန်မြေကွက်အရောင်းအဝယ် အားကန့်ကွက်နိုင်ပါကြောင်း။

အထက်ဖော်ပြပါမြေကွက်အား နှစ်(၆၀)မြေငှားဂရန်တွင် ဒေါ်မိသန်းဌေး (၃/ဘအန(နိုင်)၂၃၆၈၃၇)အမည်ဖြင့် တရားဝင်မှတ်သားတည်ရှိပြီး မြေအမည်ပေါက်ကိုယ်တိုင်က အရှုပ်အရှင်းကင်းရှင်းစွာဖြင့် လက်ရှိထားပိုင်ဆိုင်လျက်ရှိကြောင်းနှင့်လွှဲပြောင်းရောင်းချပိုင်ခွင့်ရှိကြောင်း ဝန်ခံကတိပြုသည့်အတွက် ကျွန်ုပ်၏မိတ်ဆွေက အပြီးအပိုင်ဝယ်ယူရန် (စရန်ငွေ)အချို့ကိုပေးချေထားပြီးဖြစ်ပါသည်။ အဆိုပါအရောင်းအဝယ်နှင့်ပတ်သက်၍ ပိုင်ရေးဆိုင်ခွင့်ရှိသဖြင့် ကန့်ကွက်လိုသူများရှိပါက ဤကြော်ငြာပါသည့်ရက်မှစ၍(၁၄)ရက်အတွင်း တရားဝင်ခိုင်လုံသော စာရွက်စာတမ်းအထောက်အထား(မူရင်း)များနှင့်တကွ ကျွန်ုပ်ထံသို့လူကိုယ်တိုင်လာရောက် ကန့်ကွက်နိုင်ပါကြောင်းနှင့်သတ်မှတ်ရက်ကျော်လွန်ပါက အရောင်းအဝယ်ကို ဥပဒေနှင့်အညီ ပြီးဆုံးသည်အထိ ဆက်လက်ဆောင်ရွက်သွားမည်ဖြစ်ကြောင်း အများသိစေရန်ကြေညာအပ်ပါသည်။

လွှဲအပ်ညွှန်ကြားချက်အရ- **ဒေါ်နွယ်နီအေး(LL.B)**
တရားလွှတ်တော်ရှေ့နေ (စဉ်-၁၂၃၃၉)
အမှတ်(၃/၃၀၄)၊ ဂန္ဓမာလမ်း၊ ဝေဘာဂီမြို့သစ်၊ မြောက်ဥက္ကလာပမြို့နယ်၊ ရန်ကုန်မြို့။ ဖုန်း-၀၉-၂၅၂၂၁၀၈၀၇

ရန်ကုန်တိုင်းဒေသကြီး၊ ဒဂုံမြို့သစ်(မြောက်ပိုင်း)မြို့နယ်၊ မြေတိုင်းရပ်ကွက်အမှတ်(၄၁)၊ လူနေရပ်ကွက်အမှတ်(၄၁)၊ မြေကွက်အမှတ်(၁၃၅၅)၊ မြေကွက်အမည်ပေါက် ဒေါ်စန်းမြင့်၊ နှစ်(၆၀)မြေငှားဂရန်၊ မြေအကျယ်အဝန်း (ပေ၄၀ x ပေ၆၀)ထဲမှ တရားဝင်မခွဲမစိတ်ရသေးသော မြေအကျယ်အဝန်း (ပေ၂၀ x ပေ၆၀)ရှိ (ခြေရင်းဘက်ခြမ်း)၊ မြေကွက်လိပ်စာအမှတ်(၁၃၅၅)၊ ခြေရင်းဘက်ခြမ်း၊ ငုဝါမြိုင်လမ်း၊ (၄၁)ရပ်ကွက်၊ ဒဂုံမြို့သစ်(မြောက်ပိုင်း)မြို့နယ်ရှိ မြေနှင့်အိမ်ပိုင်ဆိုင်မှုနှင့်ပတ်သက်၍ ကန့်ကွက်နိုင်ကြောင်းကြေညာချက်

အထက်အမည်ပါ မြေကွက်နှင့်အိမ်ပိုင်ဆိုင်မှုနှင့်ပတ်သက်၍ မြေအမည်ပေါက်ထံမှ အဆက်အစပ်စာချုပ်ဖြင့် ဝယ်ယူထားသူ ဒေါ်သဲသဲသန္တာဇော် [၁၂/လမန(နိုင်)၀၀၇၉၉၇]ထံမှ ကျွန်ုပ်၏မိတ်ဆွေက အပြီးအပိုင်လွှဲပြောင်းဝယ်ယူရန်အတွက် တန်ဖိုးငွေ၏တစ်စိတ်တစ်ဒေသကို ပေးချေထားပြီးဖြစ်ပါသည်။ ကန့်ကွက်လိုသူများရှိပါက ခိုင်လုံသောစာရွက်စာတမ်းမူရင်းများဖြင့် ကြော်ငြာပါသည့်ရက်မှ (၇)ရက်အတွင်း ကျွန်ုပ်ထံလာရောက်ကန့်ကွက်နိုင်ပါကြောင်းနှင့် သတ်မှတ်ရက်အတွင်း ကန့်ကွက်ခြင်းမရှိပါက ဥပဒေနှင့်အညီ အရောင်းအဝယ်ကိစ္စကို ဆက်လက်ဆောင်ရွက်သွားမည်ဖြစ်ကြောင်း အများသိစေရန် ကြေညာအပ်ပါသည်။

လွှဲအပ်ညွှန်ကြားချက်အရ-

ဦးသန်းညွှန့် (LL.B)
တရားလွှတ်တော်ရှေ့နေ(စဉ်-၅၅၂၇)

ဦးနိုင်ထွဋ်လင်း (LL.B)
အထက်တန်းရှေ့နေ (စဉ်-၃၅၅၄၅)

အမှတ်(၃၆၅)၊ ပထမထပ်၊ မဟာဗန္ဓုလလမ်း၊ ကျောက်တံတားမြို့နယ်၊ ရန်ကုန်မြို့။ ဖုန်း-၀၉-၅၅၀၆၁၅၇၊ ၀၉-၇၈၅၅၀၆၁၅၇

အများသိစေရန်ကြော်ညာခြင်း

ရန်ကုန်တိုင်းဒေသကြီး၊ အမှတ် (၁၃-က)၊ ရန်ပြေ (၂၂)လမ်း၊ (၃)ရပ်ကွက် သာကေတမြို့နယ်နေ ဒေါ်ဝင်းပပမောင်(၁၂/သကတ(နိုင်)၂၀၇၉၅၂)၏ လွှဲအပ် ညွှန်ကြားချက်အရ ရန်ကုန်တိုင်းဒေသကြီး၊ သာကေတမြို့နယ်၊ ရန်ပြေ၊ (၂၂)လမ်း၊(၃)ရပ်ကွက်၊အမှတ် (၁၃-က)၊(၁၀×၆၀)ပေအိမ်နှင့်အကျိုးခံစားခွင့် အရပ်ရပ်အားလုံးတို့ကို ယနေ့အချိန်ထိကျွန်ုပ်၏မိတ်ဆွေဖြစ်သူ ဒေါ်ဝင်းပပမောင် (၁၂/သကတ (နိုင်)၂၀၇၉၅၂) ကိုင်ဆောင်သူမှာ တရားဝင်ပိုင်ဆိုင်ပြီး ၎င်းမသိရှိဘဲ ရောင်းချထားခြင်း၊ ပေါင်နှံထားခြင်း၊ ပေကမ်း စွန့်ကျဲထားခြင်း၊ အမွေစားအမွေခံဖြင့် ပေးအပ်ထားခြင်းတို့ တစ်စုံ တစ်ရာ ပြုလုပ်ခဲ့ပါက ဥပဒေအရ အရေးယူဆောင်ရွက်သွားမည်ဖြစ်ကြောင်းအများသိစေရန် ကြော်ညာအပ်ပါသည်။

လွှဲအပ်ညွှန်ကြားချက်အရ- ဒေါ်ဝင်းသီတာမော်(LL.B)
တရားလွှတ်တော်ရှေ့နေ(စဉ် -၁၇၀၁၂)
ဖုန်း - ၀၉၂၅၃၉၉၅၄၄၈၊၀၉၇၅၁၄၈၀၈၆၈

ကန့်ကွက်နိုင်ပါသည်။

ရန်ကုန်တိုင်းဒေသကြီး၊ တောင်ဥက္ကလာပမြို့နယ်၊ (၁၂)ရပ်ကွက်၊ ဘုရဏီ (၂)လမ်း၊ အမှတ် (၁၁၈)မြေကွက်ပေါ်တွင်ဆောက်လုပ်ထားသည့် (၂)ခန်းတွဲ၊ (၆)ထပ်တိုက်အဆောက်အဦးမှ တတိယထပ်၊ ၄-လွှာ(ခြေရင်းခန်း)တိုက်ခန်းအား ဆက်စပ်စာချုပ်များဖြင့် တရားဝင်ဝယ်ယူပိုင်ဆိုင်ထားပြီး လွှဲပြောင်းရောင်းချပိုင်ခွင့်ရှိကြောင်း ဝန်ခံကတိပြုသူ ဒေါ်သီတာ (၇/ရတန (နိုင်) ၀၉၉၈၅၉၈)ထံမှ ကျွန်ုပ်၏မိတ်ဆွေ ဒေါ်ဥမ္မာအောင် (၉/မလန (နိုင်) ၀၉၂၂၈၁)က အပြီးအပိုင်ဝယ်ယူရန်အတွက် စရန်ငွေပေးချေထားပြီး ဖြစ်ပါသည်။ အဆိုပါတိုက်ခန်းအရောင်းအဝယ်နှင့်စပ်လျဉ်း၍ ကန့်ကွက်လိုပါက ဤကြော်ငြာပါသည့်နေ့ရက်မှ (၇)ရက်အတွင်း ခိုင်လုံသောအထောက်အထားမူရင်းများဖြင့် ကျွန်ုပ်ထံသို့ လာရောက်ကန့်ကွက်နိုင်ပါသည်။ သတ်မှတ်ရက်ကျော်လွန်ပါက ဥပဒေနှင့်အညီ ဆက်လက်ဆောင်ရွက်သွားမည်ဖြစ်ကြောင်း အများသိစေရန်ကြေငြာအပ်ပါသည်။

လွှဲအပ်ညွှန်ကြားချက်အရ - **ဒေါ်သဲနုစံ** (LL.B., D.BL., D.I.L)
တရားလွှတ်တော်ရှေ့နေ (စဉ် - ၁၅၅၆၉)
အမှတ် (၇၀/ခ)၊ ၂-လမ်းသွယ် (၂)၊ (၁)ရပ်ကွက်၊ မရမ်းကုန်းမြို့နယ်။
ဖုန်း - ၀၉ ၄၀၁၆၂၀၈၀၆၊ ၀၉ ၇၉၉၂၆၀၉၇၃

ပျောက်ဆုံးကြောင်း

(ဘ) ဦးဝင်းမြိုင်၏ သား မောင်နိုင်လင်းဦး [၇/ပခန(နိုင်) ၃၃၈၂၅၁]၏ CDC No.102761 သည် ၂၇-၈-၂၀၂၅ ရက်နေ့တွင် ပျောက်ဆုံးသွားပါသဖြင့် တွေ့ရှိပါက အကြောင်းကြားပေးပါရန်။

ဖုန်း-၀၉-၉၅၅၃၉၁၉၂၉

သားများအဖြစ်မှ အမွေပြတ်စွန့်လွှတ်ခြင်း

ရန်ကုန်တိုင်းဒေသကြီး၊ ဒဂုံမြို့သစ်(မြောက်ပိုင်း)မြို့နယ်၊ ပတ္တမြားနှင်းဆီလမ်း၊ (၂၇)ရပ်ကွက်၊ အမှတ်- (၅၂)B4 နေ မောင်မင်းခန့်မိုး [၁၂/လမန(နိုင်) ၁၅၅၇၉၆]၊ မောင်ကောင်းခန့်ညီ [၁၂/လမန(နိုင်) ၁၆၁၀၅၄]တို့သည် မိဘနှစ်ပါး၏ ဆိုဆုံးမမှုကို နာခံခြင်းမရှိဘဲ အကြိမ်ကြိမ် စိတ်ဆင်းရဲအောင်ပြုလုပ်ပါသဖြင့် ယနေ့မှစ၍ သားများအဖြစ်မှ ရာသက်ပန်စွန့်လွှတ်လိုက်သည်။ နောက်နောင်တွင် မောင်မင်းခန့်မိုးနှင့် မောင်ကောင်းခန့်ညီတို့နှင့် ပတ်သက်ဆက်နွယ်သော ငွေရေးကြေးရေးအရှုပ်အရှင်း၊ လူမှုရေးအရှုပ်အရှင်း ပြဿနာများနှင့် အခြားမည်သည့် ကိစ္စများကိုမျှ ဖခင် ဦးလှမိုး [၁၂/ကမရ(နိုင်) ၀၄၃၅၁၁]နှင့် မိခင် ဒေါ်တင်မာမာဦး [၉/မရမ(နိုင်)၀၀၇၇၅၀] မိသားစုနှင့် လုံးဝ ပတ်သက်မှုမရှိပါသဖြင့် တာဝန်ယူဖြေရှင်းပေးမည်မဟုတ်တော့ပါကြောင်းနှင့် မောင်မင်းခန့်မိုး နှင့် မောင်ကောင်းခန့်ညီတို့ကို သားအဖြစ်မှ အမွေပြတ်စွန့်လွှတ်ကြောင်း အများသိစေရန် ကြေညာအပ်ပါသည်။

လွှဲအပ်ညွှန်ကြားချက်အရ

ဒေါ်ကေသီထိုက်
အထက်တန်းရှေ့နေ(စဉ်-၄၅၀၈၈)
အမှတ် (၂၇/၂၉)၊ ၃၅-လမ်းအောက်၊ ကျောက်တံတားမြို့နယ်၊ ရန်ကုန်မြို့။
ဖုန်း- ၀၉-၇၉၅၄၁၄၁၄၈

ဒေါ်မွန်မွန်ချို
အထက်တန်းရှေ့နေ (စဉ်-၅၀၆၀၉)
အမှတ်(၃၇၈/ခ)၊ ရွှေဘိုလမ်း၊ (၅) ရပ်ကွက်၊ တောင်ဥက္ကလာပမြို့နယ်၊ ရန်ကုန်မြို့။
ဖုန်း- ၀၉-၄၄၆၆၄၃၆၄၄

ဖခင်အမည်မှန်

ရန်ကုန်တိုင်း ဒေသကြီး၊ သာကေတမြို့နယ်၊ (၇)အနောက်ရပ်ကွက်၊ အ.ထ.က(၂) စိုက်မွေးမြူရေးကျောင်းမှ မောင်ဇော်ပိုင်ဟိန်း၏ ဖခင်အမည်မှန်မှာ ဦးဇော်ဟိန်း [၁၂/သကတ(နိုင်) ၁၈၀၁၃၇] ဖြစ်ပါကြောင်း။

ကန့်ကွက်နိုင်ပါသည်

ရန်ကုန်တိုင်းဒေသကြီး၊ ဒဂုံမြို့သစ်(အရှေ့ပိုင်း)မြို့နယ်၊ စစ်ပင်တောင်ရပ်ကွက်၊ ဆည်မြောင်းလမ်းသွယ်၊ ကွင်းအမှတ်- ၄၇၈၊ အကွက်အမှတ် (၁/၂)၊ ကျုံပိုင်ကွင်းဟုခေါ်တွင်သော ဒေါ်မေရီယုံ အမည်ပေါက် (တရားဝင် မခွဲစိတ်ရသေးသော မြေကွက်အတွင်းမှ) ၈၀ပေx ၆၀ပေ မြေကွက်အား ဦးရန်နိုင်ထွန်း (ဘ) ဦးဖေသိန်း [၁၂/ဥကတ(နိုင်)၁၈၄၀၆၈]သည် ပိုင်ဆိုင်မှုစာချုပ်စာတမ်း အရောင်းအဝယ် အရပ်ကတိဆက်စပ်စာချုပ်ဖြင့် မိမိတစ်ဦးတည်းသာလျှင် အရှုပ်အရှင်းမရှိ အမှန်တကယ်ပိုင်ဆိုင်ကြောင်း ဝန်ခံကတိပြုလျက် ရောင်းချရန် ကမ်းလှမ်းလာသဖြင့် ကျွန်ုပ်၏မိတ်ဆွေမှ စရန်ငွေတစ်စိတ်တစ်ဒေသကို ပေးချေထားပြီးဖြစ်ပါ၍ ဤကြော်ငြာပါသည့်နေ့မှ (၇)ရက်အတွင်း ခိုင်လုံသောအထောက်အထား စာချုပ်စာတမ်း(မူရင်း)များနှင့်တကွ ကျွန်ုပ်ထံသို့ ကိုယ်တိုင်လာရောက် ကန့်ကွက်နိုင်ပါသည်။ သတ်မှတ်ရက်ကျော်လွန်ပါက အရောင်းအဝယ်ကို ဥပဒေနှင့်အညီ ပြီးဆုံးသည်အထိ ဆက်လက်ဆောင်ရွက်သွားမည်ဖြစ်ကြောင်း အများသိစေရန် ကြေညာအပ်ပါသည်။

လွှဲအပ်ညွှန်ကြားချက်အရ -
ဒေါ်ယမင်းမောင် (LL.B)
(အထက်တန်းရှေ့နေ) (စဉ်-၅၁၂၇၆)
တိုက်- ၁၀/၁၂၊ အခန်း (၁၀၄-I) ပထမထပ်၊ ၃၅ လမ်း၊
ကျောက်တံတားမြို့နယ်၊ ရန်ကုန်မြို့။ ဖုန်း-၀၉-၇၇၃၆၅၃၀၃၉

ကန့်ကွက်နိုင်ပါသည်။

ရန်ကုန်တိုင်းဒေသကြီး၊ မရမ်းကုန်းမြို့နယ်၊ (၃)ရပ်ကွက်၊ စံပယ်လမ်း၊ အမှတ်(၉၀၃)၊ အကျယ် (၁၈' x ၃၈')ရှိ အိမ်ခြံမြေနှင့်တကွ အကျိုးခံစားခွင့်အရပ်ရပ်အားလုံးတို့ကို ဆက်စပ်စာချုပ်များဖြင့် တရားဝင်ဝယ်ယူပိုင်ဆိုင်ထားပြီး လွှဲပြောင်းရောင်းချပိုင်ခွင့်ရှိကြောင်း ဝန်ခံကတိပြုသူ ဒေါ်ခင်သန္တာထွန်း (၁၂/မရက (နိုင်) ၁၅၀၉၉၅)ထံမှ ကျွန်ုပ်၏မိတ်ဆွေက အပြီးအပိုင်ဝယ်ယူရန်အတွက် ရောင်းဘိုးငွေတစ်စိတ်တစ်ဒေသကို ပေးချေထားပြီး ဖြစ်ပါသည်။ အဆိုပါအိမ်ခြံမြေကွက်နှင့်ပတ်သက်၍ ကန့်ကွက်လိုသူများရှိပါက ဤကြော်ငြာချက်ပါသည့်နေ့မှစ၍ (၇)ရက်အတွင်း ကျွန်ုပ်ထံသို့ ခိုင်လုံသော စာရွက်စာတမ်းအထောက်အထားများဖြင့် လူကိုယ်တိုင်လာရောက် ကန့်ကွက်နိုင်ပါသည်။ သတ်မှတ်ရက်အတွင်း ကန့်ကွက်သူမရှိပါက အရောင်းအဝယ်ကိစ္စကို ဥပဒေနှင့်အညီ ပြီးမြောက်အောင် ဆောင်ရွက်သွားမည်ဖြစ်ကြောင်း အများသိစေရန်ကြေညာအပ်ပါသည်။ လွှဲအပ်ညွှန်ကြားချက်အရ -

ဒေါ်သဲနုစံ (LL.B., D.BL., D.I.L) တရားလွှတ်တော်ရှေ့နေ (စဉ် - ၁၅၅၆၉)
အမှတ် (၇၀/ခ)၊ ၂-လမ်းသွယ် (၂)၊ (၁)ရပ်ကွက်၊ မရမ်းကုန်းမြို့နယ်။
ဖုန်း - ၀၉ ၄၀၁၆၂၀၈၀၆၊ ၀၉ ၇၉၉၂၆၀၉၇၃

အများသိစေရန်ကြေညာခြင်း

ရန်ကုန်တိုင်းဒေသကြီး၊ အင်းစိန်မြို့နယ်၊ မြို့သစ်(က+ခ)ရပ်ကွက်၊ က/၃ လမ်း၊ အမှတ်(၂၀၉-A)ဟုခေါ်တွင်သော (၂၀x၆၀)ပေ မြေကွက်နှင့် ယင်းမြေကွက်ပေါ်တွင် ဆောက်လုပ်ထားသော ၁-ခန်းတွဲ - ၆ထပ်တိုက်မှ ၂-လွှာ(ပထမထပ်) တိုက်ခန်းနှင့် မြေပိုင်ဆိုင်မှု စာချုပ်စာတမ်းများ၊ ဂရန်(မူရင်း)များအားလုံးသည် မြေရှင်(ဦးတင်လှိုင်) [၁၂/အစန(နိုင်)၀၃၄၆၅၆]၏ အမည်ဖြင့် မှတ်သားတည်ရှိပြီး ပျောက်ဆုံးနေသဖြင့် အဆိုပါ မြေပိုင်ဆိုင်မှုနှင့် တိုက်ခန်းအား မြေရှင်(ဦးတင်လှိုင်)၏ အမွေဆက်ခံသူ ဇနီး သားသမီးများဖြစ်သော ဒေါ်ကျင်စိန်(ဇနီး)၊ ဒေါ်မြင့်ဆန်းဦး၊ ဒေါ်ခင်စောဝင်း၊ ဦးဝင်းသိန်း၊ ဦးမင်းကျင်၊ ဦးစိုးကျင်(ခ)ဦးထူးအောင်ရင်၊ ဒေါ်မြင့်မြင့်လှိုင်၊ ဦးရဲမြင့်၊ ဒေါ်နွေးနွေးညွှန့်တို့အားလုံး သိရှိခြင်းမရှိဘဲ မည်သူတစ်ဦးတစ်ယောက်မျှ ရောင်းချခြင်း၊ ပေါင်နှံခြင်း၊ ပေးကမ်းခြင်း၊ အာမခံတင်သွင်းခြင်းများမပြုလုပ်ရန် အသိပေးတားမြစ်အပ်ပါသည်။ လိုက်နာခြင်း မရှိပါက ဥပဒေနှင့်အညီ အရေးယူဆောင်ရွက်သွားမည်ဖြစ်ကြောင်း အများသိစေရန် ကြေညာအပ်ပါသည်။

လွှဲအပ်ညွှန်ကြားချက်အရ
ဦးစောကော်ဒို (LL.B)
တရားလွှတ်တော်ရှေ့နေ (စဉ် - ၁၂၆၁၃)
စုပေါင်းရုံးဝင်း၊ အင်းစိန်မြို့နယ်။
ဖုန်း-၀၉-၂၅၂၀၆၇၅၄၀၊ ၀၉-၇၅၇၆၉၂၂၅၆

ဒေါ်ထက်ထက်လင်း[၁၄/ဂခမ(နိုင်)၁၃၇၃၈၃] နှင့်အများသိစေရန်ကြေညာခြင်း

ရန်ကုန်တိုင်းဒေသကြီး၊ လမ်းမတော်မြို့နယ်၊ (၇)ရပ်ကွက်၊ (၁၆)လမ်း၊ အမှတ်(၁၅၃)တွင် နေထိုင်သော ဦးမင်းမျိုးထွန်း [၁၂/လသယ(ပြု)၀၀၀၀၀၄]၏ လွှဲအပ်ညွှန်ကြားချက်အရ အောက်ပါအတိုင်း ကြေညာအပ်ပါသည်-

ရန်ကုန်တိုင်းဒေသကြီး၊ လှိုင်သာယာ(အနောက်ပိုင်း)မြို့နယ်၊ မြေတိုင်းရပ်ကွက်အမှတ်(သကမ-၁၁)၊ လူနေရပ်ကွက်အမှတ်(၁၁)၊ ပဲခူးလမ်း၊ မြေကွက်အမှတ် (၉၈/ခ)၊ နှစ်(၆၀) ဂရန်မြေအမျိုးအစားမြေကွက်သည် ရန်ကုန်မြို့တော်စည်ပင်သာယာရေးကော်မတီ မြို့ပြမြေစီမံခန့်ခွဲမှုဌာနတွင် ကျွန်ုပ်၏မိတ်ဆွေဖြစ်သူ ဦးမင်းမျိုးထွန်း အမည်ပေါက်ပိုင်ဆိုင်သည့် မြေကွက်ဖြစ်ပါသည်။ ယင်းမြေငှားဂရန်စာချုပ်ကို ကျွန်ုပ်မိတ်ဆွေ၏ဇနီးဖြစ်သူ ဒေါ်နော်ဟီခူဖောမှ ဒေါ်ထက်ထက်လင်း [၁၄/ဂခမ(နိုင်)၁၃၇၃၈၃] (ဘ) ဦးကျော်ဝင်းထံသို့ပေးအပ်ထားကြောင်း၊ ယင်းမြေငှားဂရန်စာချုပ်ကို ကျွန်ုပ်၏မိတ်ဆွေဖြစ်သူမှ ပြန်လည်တောင်းခံရာ ဒေါ်ထက်ထက်လင်းမှ တမင်တိမ်းရှောင်နေကြောင်း၊ ဖုန်းဆက်သော်လည်း စက်ပိတ်ထားသဖြင့် ဆက်သွယ်၍မရကြောင်း၊ ပေးထားသောနေရပ် လိပ်စာတွင်လည်း နေထိုင်ခြင်းမရှိကြောင်း သိရှိရပါသည်။ ယင်းမြေကွက်နှင့်ပတ်သက်၍ ကျွန်ုပ်၏မိတ်ဆွေဖြစ်သူမှ မည်သူတစ်ဦးတစ်ယောက်ကိုမျှ ရောင်းချခြင်း၊ ပေါင်နှံခြင်း၊ ပေးကမ်းခြင်း၊ စွန့်လွှတ်ထားခြင်းနှင့် လှူဒါန်းထားခြင်းလည်းမရှိပါ။ ယင်းမြေငှားဂရန်စာချုပ်ကို ဒေါ်ထက်ထက်လင်းမှ ကျွန်ုပ်၏မိတ်ဆွေထံသို့ (၇)ရက်အတွင်း လာရောက်ဆက်သွယ်ပေးအပ်ပေးပါရန်နှင့် ပေးအပ်နိုင်ခြင်းမရှိပါက သက်ဆိုင်ရာဥပဒေနှင့်အညီ ဆက်လက်ဆောင်ရွက်မည်ဖြစ်ကြောင်း ကြေညာအပ်ပါသည်။

ဦးမင်းမျိုးထွန်း၏ လွှဲအပ်ညွှန်ကြားချက်အရ -
ဦးဖြိုးဝေဦး (LL.B) အထက်တန်းရှေ့နေ (စဉ် - ၅၃၁၂၉)
အမှတ်(၂၄၂)၊ ဒုတိယထပ်၊ စက်ရုံလမ်း၊ နွယ်အေးရပ်ကွက်၊ ဒေါပုံမြို့နယ်၊
ရန်ကုန်တိုင်းဒေသကြီး။ ဖုန်း- ၀၉-၉၈၄၅၆၉၃၄၉

ကန့်ကွက်နိုင်ကြောင်း အများသိစေရန်ကြေညာခြင်း

ရန်ကုန်တိုင်းဒေသကြီး၊ ဗိုလ်တထောင်မြို့နယ်(၅၄)လမ်း၊ အမှတ်(၉၅)၊ ပထမထပ်(ဝဲ)၊ အကျယ်အဝန်း (၂၅x၅၅)ပေအကျယ်ရှိ တိုက်ခန်းနှင့် ယင်းတိုက်ခန်း၏ အကျိုးခံစားခွင့်အရပ်ရပ်အားလုံးတို့အား ဆက်စပ်စာချုပ်စာတမ်းများဖြင့် ဝယ်ယူပိုင်ဆိုင်ထားပြီး လက်ရောက်ရရှိထားကာ တရားဝင်ရောင်းချပိုင်ခွင့်ရှိကြောင်း အဆိုပြုသူ Dr ခင်အေးစိုး (ဘ) ဦးစိုးသင်း [၁၂/ဗတထ(နိုင်)၀၃၁၃၇၉] ကိုင်ဆောင်သူထံမှ ကျွန်ုပ်တို့၏မိတ်ဆွေ ဒေါ်ကြည်ကြည်သန်း (ဘ) ဦးပန်းခင် [၁၀/ပမန(နိုင်)၀၁၁၆၃၄]မှ ဝယ်ယူရန်အတွက် စရန်ငွေတစ်စိတ်တစ်ဒေသအား ပေးချေထားပြီးဖြစ်ပါ၍ အဆိုပါ တိုက်ခန်းနှင့်ပတ်သက်ပြီး ပိုင်ရေးဆိုင်ခွင့်ရှိသူ မည်သူမဆို ကန့်ကွက်လိုပါက ခိုင်မာသည့် တရားဝင်စာချုပ်စာတမ်းအထောက်အထား၊ စာရွက်စာတမ်း(မူရင်း) အပြည့်အစုံဖြင့် ဤကြော်ငြာပါသည့်ရက်မှ (၇)ရက်အတွင်း ကျွန်ုပ်တို့ထံ ကိုယ်တိုင်လာရောက် ကန့်ကွက်နိုင်ပါသည်။ သတ်မှတ်ရက်အတွင်း ကန့်ကွက်မည့်သူမရှိပါက အထက်ပါ တိုက်ခန်းအရောင်းအဝယ်ကိစ္စအား ဥပဒေနှင့်အညီ ပြီးဆုံးသည်အထိ ဆက်လက်ဆောင်ရွက်သွားမည်ဖြစ်ကြောင်း အများသိစေရန် ကြေညာအပ်ပါသည်။

လွှဲအပ်ညွှန်ကြားချက်အရ

ဒေါ်စမ်းစိမ့်စိမ့်အေး (LL.B)
တရားလွှတ်တော်ရှေ့နေ
(စဉ်- ၈၉၄၉/၂၀၁၃)
၀၉-၄၂၀၅၃၁၁၀

ဒေါ်ခိုင်သူဇာဝင်း (LL.B)
တရားလွှတ်တော်ရှေ့နေ
(စဉ်- ၉၇၃၄/၂၀၁၄)
၀၉-၄၂၀၅၃၁၀၁

(ရုံးခန်း) သန်လျင်ခရိုင် တရားရုံးရှေ့၊ အောင်သိဒ္ဓိလမ်း၊ အောင်မင်္ဂလာရပ်ကွက်၊ သန်လျင်မြို့။

အများသိစေရန်ကြေညာခြင်း

ရန်ကုန်တိုင်းဒေသကြီး၊ ဗဟန်းမြို့နယ်၊ မြေတိုင်းရပ်ကွက်အမှတ်- (၁၁၈ အေ ၄/၃ အေ ၁ဘီ)၊ မြေကွက်အမှတ်(၆၈)၊ မြေပိုင်မြေအမျိုးအစား၊ ဧရိယာ (၀.၀၄၆ ဧက) အကျယ်အဝန်းရှိ အမှတ် (၅)၊ ကုက္ကိုင်းရိပ်သာလမ်း၊ ရွှေတောင်ကြား (၂)ရပ်ကွက်၊ ဗဟန်းမြို့နယ်ဟုခေါ်တွင်သော မြေနှင့်မြေပေါ်ရှိ အကျိုးခံစားခွင့်အလုံးစုံတို့သည် ဒေါ်အတာ ပါ (၇)ဦးအမည်ဖြင့်တည်ရှိလျက် ရောင်းချသူများမှ အရှုပ်အရှင်းကင်းရှင်းပြီး ရောင်းချပိုင်ခွင့်ရှိကြောင်း ဝန်ခံပြောဆို၍ ၎င်းတို့ထံမှ ကျွန်ုပ်တို့မိတ်ဆွေဖြစ်သူက အပြီးအပိုင်ဝယ်ယူရန်အတွက် စရန်ငွေအဖြစ် (ရောင်းဖိုးငွေတစ်စိတ်တစ်ဒေသကို) ပေးချေထားပြီးဖြစ်ပါသည်။

အရောင်းအဝယ်အား ကန့်ကွက်လိုပါက ဤကြေညာပါသည့်နေ့ရက်မှစ၍ (၇)ရက်အတွင်း ပိုင်ဆိုင်မှုစာရွက်စာတမ်း အထောက်အထားမူရင်းများဖြင့် ကျွန်ုပ်တို့ထံသို့ လူကိုယ်တိုင် လာရောက်ကန့်ကွက်နိုင်ပါကြောင်းနှင့် သတ်မှတ်ရက်ကျော်လွန်ပါက အရောင်းအဝယ်ကို ပြီးဆုံးအောင် ဥပဒေနှင့်အညီ ဆက်လက်ဆောင်ရွက်သွားမည် ဖြစ်ကြောင်း အများသိစေရန် ကြေညာအပ်ပါသည်။

လွှဲအပ်ညွှန်ကြားချက်အရ

ဒေါ်ဇာနည်နှင်း (LL.B,D.B.L,D.I.L) — **တရားလွှတ်တော်ရှေ့နေ(စဉ်-၆၈၅၅)**
ဒေါ်ခင်ပြည့် (LL.B, D.B.L) — **တရားလွှတ်တော်ရှေ့နေ(စဉ်-၇၀၄၈)**
ဒေါ်ဖြူဖြူဝင်း(LL.B) — **အထက်တန်းရှေ့နေ(စဉ်-၅၅၅၈၁)**

အမှတ်- ၅၀၊ ၃၉ လမ်း (ကမ်းနားဘလောက်)၊ကျောက်တံတားမြို့နယ်၊
ရန်ကုန်တိုင်းဒေသကြီး။ ၀၉-၄၅၅၆၇၆၁၂၂

ကန့်ကွက်နိုင်ပါကြောင်းကြေညာခြင်း

ရန်ကုန်မြို့၊ လှိုင်သာယာမြို့နယ်၊ မြေတိုင်းရပ်ကွက်အမှတ်-သောင်ကြီးမြောက်(၄)၊ မြေကွက်အမှတ်(၄/၄၉၉-ခ)၊ အကျယ်အဝန်း(၂၀ ပေ x ၆၀ ပေ)ရှိ **ဦးရွှေသီး (MHG-၁၁၈၂၇၈)**အမည်ပေါက်ပါမစ်မြေကွက်နှင့် နေအိမ်အပါအဝင် အကျိုးခံစားခွင့်အားဆက်စပ်စာချုပ်ဖြင့် ဝယ်ယူပိုင်ဆိုင်ထားပြီး ပြန်လည်ရောင်းချပိုင်ခွင့်ရှိသူ **ဦးညီညီလွင်[၁၂/ဥကမ(နိုင်)၀၆၀၂၅၇]၊ ဒေါ်မြတ်မြတ်ဆွေ [၁၂/အလန(နိုင်)၀၃၄၇၃၅]**တို့ထံမှ ကျွန်ုပ်၏မိတ်ဆွေကဝယ်ယူရန် စရန်ငွေများပေးချေထားပြီးဖြစ်ပါ၍ ကန့်ကွက်လိုပါကစာချုပ်စာတမ်းမူရင်းများနှင့်တကွ (၇)ရက်အတွင်း ကျွန်ုပ်ထံသို့လာရောက်ကန့်ကွက်နိုင်ပါကြောင်းနှင့်သတ်မှတ်ရက်ကျော်လွန်ပါက အရောင်းအဝယ်ကို ဆက်လက်ဆောင်ရွက်သွားမည်ဖြစ်ပါကြောင်းကြေညာအပ်ပါသည်။

လွှဲအပ်ညွှန်ကြားချက်အရ
ဒေါ်ချစ်သက်ဝေ (LL.B)
အထက်တန်းရှေ့နေ (စဉ်-၃၁၀၇၈)
တိုက်-5/B(304))၊ ရတနာမွန်အိမ်ရာ၊ (၂)ရပ်ကွက်၊ လှိုင်မြို့နယ်၊ ရန်ကုန်မြို့။
ဖုန်း-၀၉-၇၈၃၂၃၁၇၅၆

ကန့်ကွက်နိုင်ကြောင်းကြော်ငြာ

သာကေတမြို့နယ်၊ မြေတိုင်းရပ်ကွက်အမှတ်(၁/ထူပါရုံ)၊ မြေကွက်အမှတ်(၁၅၉၂/က)၊ ဧရိယာ(၂၀'x၆၀')၊ မြေကွက်တည်နေရာ အမှတ်(၁၅၉၂/က)၊ ဇင်္ဂမလမ်း၊ ၁/ထူပါရုံရပ်ကွက်၊ သာကေတမြို့နယ်၊ ဦးထွန်းရီ [၁၂/သကတ(နိုင်)၀၉၄၄၉၃]အမည်ပေါက် နှစ်(၆၀)မြေငှားဂရန်မြေအား ဦးစိုင်းဟတ်မှ တရားလိုပြုလုပ်၍ ဦးထွန်းရီအား တရားပြိုင်ထားကာ သာကေတမြို့နယ်၊ တရားရုံးတရားမကြီးမှုအမှတ်-၁၄၇/၂၀၂၄ဖြင့် ကတိပဋိညာဉ်အတိုင်း ဂရန်အမည်ပေါက်ပြောင်းရန် အရောင်းမှတ်ပုံတင်စာချုပ်ချုပ်ဆိုပေးစေလိုမှုစွဲဆိုခြင်းအပေါ် အနိုင်ဒီကရီချမှတ်သည့် (၂၁-၃-၂၀၂၅)ရက်စွဲပါ စီရင်ချက် တာဝန်ခံမိတ္တူမှန်၊ တရားမဇာရီမှုအမှတ်-၂၉/၂၀၂၅ဖြင့် ဘီလစ်ခန့်အပ်ကြောင်း အမိန့်ချမှတ်သည့် (၃၀-၄-၂၀၂၅)ရက်စွဲပါ တရားရုံးနေ့စဉ်တာဝန်ခံမိတ္တူမှန်၊ ထုံးပုံကျအပြီးသတ်အမိန့်၊ အရောင်းအဝယ်စာချုပ်ချုပ်ဆိုရာတွင် တရားရုံးကိုယ်စား တရားရုံးအရာရှိအဖြစ် ဘီလစ် ဒေါ်မိုးပပမျိုး[၁၂/ဥကတ(နိုင်) ၁၄၈၈၅၇] က လက်မှတ်ရေးထိုးမည်ဖြစ်ကြောင်း ဌာနသို့ အကြောင်းကြားသည့်စာ၊ ဘီလစ်ခန့်စာ၊ ဂရန်မူရင်း၊ နိုင်ငံသားစိစစ်ရေးကတ်ပြားတို့တင်ပြ၍ တရားရုံးဘီလစ် ဒေါ်မိုးပပမျိုးမှ အရောင်းအဝယ်စာချုပ်ချုပ်ဆိုရန် မြေပုံကူးလျှောက်ထားလာခြင်းအား တရားဝင်ခိုင်လုံသောအထောက်အထားများဖြင့် ဤကြော်ငြာပါသည့်နေ့မှစ၍ (၇)ရက်အတွင်း ကန့်ကွက်နိုင်ပါကြောင်းနှင့် ကန့်ကွက်မှုမရှိပါက လုပ်ထုံးလုပ်နည်းအတိုင်း ဆက်လက်ဆောင်ရွက်ပေးမည်ဖြစ်ပါကြောင်း အသိပေးကြေညာအပ်ပါသည်။

ဌာနမှူး(ဒုတိယညွှန်ကြားရေးမှူးချုပ်)
မြို့ပြမြေစီမံခန့်ခွဲမှုဌာန
ရန်ကုန်မြို့တော်စည်ပင်သာယာရေးကော်မတီ

ကန့်ကွက်နိုင်ပါသည်

ရန်ကုန်တိုင်းဒေသကြီး၊ ရွှေပြည်သာမြို့နယ်၊ (၁၉)ရပ်ကွက်၊ ဆိပ်ကမ်းသာလမ်း၊ မြေတိုင်းရပ်ကွက်အမှတ်(၄၇)တွင် တည်ရှိသော အကျယ်အဝန်း (၂၀x၆၀)ပေစီရှိ ပါမစ်မြေအမျိုးအစားမြေကွက်များဖြစ်သော ဒေါ်စိန်ပွင့်အမည်ပေါက်၊ မြေကွက်အမှတ်(၇၈၉/က)၊ ဦးမြင့်ဦးအမည်ပေါက်၊ မြေကွက်အမှတ်(၇၈၉/ခ)၊ ဦးဝင်းဆွေ+ဒေါ်သီတာနိုင်အမည်ပေါက်၊ မြေကွက်အမှတ်(၇၉၀/က)၊ ဦးကျော်မြင့်အမည်ပေါက်၊ မြေကွက်အမှတ်(၇၉၀/ခ)၊ ဦးမြကြိုင်အမည်ပေါက်၊ မြေကွက်အမှတ်(၇၉၁/က)၊ ဦးမိုးနိုင်အောင်အမည်ပေါက် မြေကွက်အမှတ်(၇၉၁/ခ)၊ မြေကွက်များနှင့် ယင်းမြေကွက်(၆)ကွက်တွဲပေါ်ရှိ အကျိုးခံစားခွင့်အရပ်ရပ်ကို တရားဝင်လက်ဝယ်ထားပိုင်ဆိုင်ပြီး လွှဲပြောင်းရောင်းချပိုင်ခွင့်ရှိသူဖြစ်ကြောင်း ဝန်ခံကတိပြုသူ **ဦးနေမျိုးထွန်း[၅/ရဥန(နိုင်)၀၆၂၄၅၀]**ထံမှ ကျွန်ုပ်၏မိတ်ဆွေဖြစ်သူက ဝယ်ယူရာ ရောင်းဖိုးစရန်ငွေအချို့ကို ပေးချေထားပြီးဖြစ်၍ ဆိုင်ရေးဆိုင်ခွင့်ရှိသူ မည်သူမဆို ဤကြော်ငြာပါသည့်နေ့မှစ၍ (၁၄)ရက်အတွင်း အထောက်အထား(စာရွက်စာတမ်းမူရင်းများ)ဖြင့် ကျွန်ုပ်ထံသို့ လာရောက်ကန့်ကွက်နိုင်ပါသည်။ သတ်မှတ်ရက်ပြည့်သည်အထိ ကန့်ကွက်မှုမရှိပါက အရောင်းအဝယ်ကိစ္စကို ဥပဒေနှင့်အညီ ပြီးဆုံးသည်အထိ တရားဝင်လုပ်ဆောင်သွားမည်ဖြစ်ကြောင်း အများသိစေရန် ကြော်ငြာအပ်ပါသည်။

ကျွန်ုပ်မိတ်ဆွေ၏ လွှဲအပ်ညွှန်ကြားချက်အရ-
ဒေါ် ငြိမ်းငြိမ်း(LLB)(D.B.L)
တရားလွှတ်တော်ရှေ့နေ (စဉ်-၁၅၈၉၇)
အမှတ်(၅၀)၊ မြေညီထပ်၊ (၃၉)လမ်း၊ ကျောက်တံတားမြို့နယ်။
ဖုန်း-၀၉-၄၂၅၂၈၆၀၄၂

ကန့်ကွက်နိုင်ကြောင်းကြော်ငြာ

ရန်ကုန်တိုင်းဒေသကြီး၊ လှိုင်သာယာမြို့နယ်၊ မြေတိုင်းရပ်ကွက်အမှတ်(၁၅)၊ ရွှေကမ်းသာယာအိမ်ရာစီမံကိန်းအပိုင်း(၂)၊ တိုက်အမှတ်(၄၅)၊ အခန်းအမှတ်(၄)ဆိုင်ခန်းအား ဦးစောသက်ဦးလေးခင် [၁၄/ပသန(နိုင်) ၁၅၆၀၅၄]ထံမှ အရောင်းအဝယ် စာချုပ်ဖြင့် ပြန်လည် ဝယ်ယူထားသူ ဒေါ်ခိုင်ခိုင်[၁၂/မရက(နိုင်)၀၀၀၉၉၄]က ၎င်းတို့၏အမည်ဖြင့် ဆိုင်ခန်းပိုင်ဆိုင်ခွင့် စာအုပ်ပြုလုပ်ပေးပါရန် ဌာနသို့လျှောက်ထားလာပါသည်။ ထုတ်ပေးရန် မသင့်ကြောင်း ကန့်ကွက်လိုပါက ကြော်ငြာပါသည့် နေ့ရက်မှ (၁၄)ရက်အတွင်း စာရွက်စာတမ်း အထောက်အထား ပြည့်စုံစွာဖြင့် တင်ပြ ကန့်ကွက်နိုင်ပါသည်။

အိမ်ရာဖွံ့ဖြိုးရေးဌာနခွဲ
မြို့ပြနှင့်အိမ်ရာဖွံ့ဖြိုးရေးဦးစီးဌာန

ကန့်ကွက်နိုင်ကြောင်းကြော်ငြာ

ရန်ကုန်တိုင်းဒေသကြီး၊ လှိုင်သာယာမြို့နယ်၊ ကျန်စစ်သားအိမ်ရာ၊ တိုက်အမှတ်(၈၄)၊ အခန်းအမှတ်(၁၀၁)အား ဦးဝင်းအောင်ချို (MGE-၁၅၃၄၁၀)ထံမှ အရောင်းအဝယ်စာချုပ်ဖြင့် ပြန်လည်ဝယ်ယူထားသူ ဒေါ်နန့်လွင်လွင်မော် [၁၄/ကပန(နိုင်)၁၆၅၉၄၁]က ၎င်းအမည်ဖြင့် တိုက်ခန်းပိုင်ဆိုင်ခွင့်စာအုပ်ပြုလုပ်ပေးပါရန် ဌာနသို့လျှောက်ထားလာပါသည်။ ထုတ်ပေးရန်မသင့်ကြောင်း ကန့်ကွက်လိုပါက ကြော်ငြာပါသည့်နေ့ရက်မှ (၁၄)ရက်အတွင်း စာရွက်စာတမ်း အထောက်အထား ပြည့်စုံစွာဖြင့် တင်ပြကန့်ကွက်နိုင်ပါသည်။

အိမ်ရာဖွံ့ဖြိုးရေးဌာနခွဲ
မြို့ပြနှင့်အိမ်ရာဖွံ့ဖြိုးရေးဦးစီးဌာန

ကန့်ကွက်နိုင်ပါကြောင်း

ရန်ကုန်မြို့၊ သင်္ဃန်းကျွန်းမြို့နယ်၊ ၁၆/၃-ရပ်ကွက်၊ ဓမ္မာရုံလမ်း၊ အမှတ် (၄၄၂/ခ) မြေပေါ်ရှိ (၄)ထပ်တိုက်၏ (၄-လွှာ)၊ တတိယထပ်၊ အခန်းအမှတ် (၅)၊ အကျယ် (၁၈x၆၄)ပေရှိ တိုက်ခန်းနှင့် အကျိုး ခံစားခွင့်အရပ်ရပ်တို့အား (၂၅-၁၀-၂၀၁၁)ရက်စွဲပါ "(၃ ၁/၂)ထပ် (RC) Hall Type ဆောက်လုပ်ရန် မြေရှင်နှင့် ကန်ထရိုက်တာတို့၏ နှစ်ဦးသဘောတူစာချုပ်" အရ မြေရှင်ဒေါ်မြင့်မြင့်ဌေး [၁၂/သဃက(နိုင်)၀၂၃၄၉၃]မှ ခွဲဝေရရှိသော အခန်းဖြစ်ပြီး ၎င်းထံမှ (၁၀-၇-၂၀၁၅)ရက်စွဲပါ "တိုက်ခန်းအပြီးအပိုင် အရောင်းအဝယ်ကတိစာချုပ်" အရ ဝယ်ယူပိုင်ဆိုင်လက်ဝယ်ထားရှိသူ ဒေါ်ခင်ချမ်းအေး [၁၂/ဗတထ(နိုင်)၀၀၁၆၀၇]မှ မိမိတစ်ဦးတည်းပိုင်ဆိုင်၍လွှဲပြောင်းရောင်းချပိုင်ခွင့်ရှိကြောင်း ဝန်ခံပြောဆိုသဖြင့် ကျွန်ုပ်တို့မိတ်ဆွေက ဝယ်ယူရန် နှစ်ဖက်သဘောတူညီထားသော ရောင်းဖိုးငွေအနက် စရန်ငွေတစ်စိတ်တစ်ဒေသပေးချေထားပြီးဖြစ်ပါ၍ အကျိုး သက်ဆိုင်ခွင့်ရှိသူ မည်သူမဆိုခိုင်လုံသော စာရွက်စာတမ်းအထောက်အထားမူရင်းများနှင့်တကွ လူကိုယ်တိုင် ကျွန်ုပ်တို့ထံသို့ (၇)ရက်အတွင်း ကန့်ကွက်အရေးဆိုနိုင်ပါသည်။ ကန့်ကွက်ခြင်းမရှိပါက ဥပဒေနှင့်အညီ အရောင်းအဝယ် ဆက်လက်ပြုလုပ်သွားမည်ဖြစ်ကြောင်း သိစေအပ်ပါသည်။

လွှဲအပ်ညွှန်ကြားချက်အရ -

ဦးနေလင်းထွန်း	ဦးဟိန်းစိုး
အထက်တန်းရှေ့နေ(စဉ်-၅၀၉၅၅)	တရားလွှတ်တော်ရှေ့နေ(စဉ်-၁၈၇၆၄)

အမှတ်(၅၁)၊ ပထမထပ်၊ ၃၈-လမ်း (ကမ်းနားဘလောက်)၊ (၆)ရပ်ကွက်၊ ကျောက်တံတားမြို့နယ်၊ ရန်ကုန်မြို့။

ကန့်ကွက်နိုင်ပါသည်

ရန်ကုန်တိုင်းဒေသကြီး၊ ဒဂုံမြို့သစ်(အရှေ့ပိုင်း)မြို့နယ်၊ မြေတိုင်းရပ်ကွက်အမှတ်-၁၃၅၊ မြေကွက်အမှတ်-၅၇၊ ဧရိယာ(၄၀ ပေ x၆၀ ပေ) အကျယ်အဝန်းရှိ ဦးကြင်သောင်း(TKA-၀၂၁၇၈၇)[၁၂/စခန(နိုင်) ၀၃၄၀၈၂] အမည်ပေါက် ပါမစ်မြေကွက်နှင့် ဆက်စပ်လျက်ရှိသော အကျိုးခံစားခွင့် အရပ်ရပ်တို့အား ဒေါ်ခင်သန္တာစိုး[၁၂/အစန(နိုင်) ၀၁၄၇၁၇]မှ ဆက်စပ်စာချုပ်စာတမ်းများဖြင့် လက်ဝယ်ထားပိုင်ဆိုင်ပြီး တရားဝင်လွှဲပြောင်း ရောင်းချပိုင်ခွင့်ရှိကြောင်း ဝန်ခံကတိပြုသဖြင့် ကျွန်ုပ်၏မိတ်ဆွေ ဦးသော်ဇေယျ[၁၂/မရက(နိုင်)၀၃၃၈၃၆]က အပြီးအပိုင်လွှဲပြောင်းဝယ်ယူရန် (၂၆-၈-၂၀၂၅)ရက်နေ့တွင် ရောင်းဖိုးငွေ၏ တစ်စိတ်တစ်ဒေသအား စရန်ငွေအဖြစ် ပေးချေထားပြီးဖြစ်ပါသည်။

အထက်ဖော်ပြပါ အရောင်းအဝယ်ကိစ္စနှင့်ပတ်သက်၍ ပိုင်ရေးဆိုင်ခွင့်ရှိသူ မည်သူမဆို ကန့်ကွက်လိုပါက ခိုင်လုံသော ပိုင်ဆိုင်မှုစာရွက်စာတမ်း အထောက်အထားများဖြင့် ဤကြော်ငြာပါသည့်နေ့မှစ၍ (၇)ရက်အတွင်း ကျွန်ုပ်ထံသို့ ကန့်ကွက်နိုင်ပါကြောင်းနှင့် ကန့်ကွက်သူမရှိပါက အရောင်းအဝယ်ကိစ္စရပ်များကို ဥပဒေနှင့်အညီ ဆက်လက်ဆောင်ရွက်သွားမည်ဖြစ်ပါကြောင်း အများသိစေရန် ကြေညာအပ်ပါသည်။

လွှဲအပ်ညွှန်ကြားချက်အရ -
ဒေါ်သဲစုဝေမြင့်
LL.B, D.B.L, D.I.L,D.M.L,D.I.R,D.I.P.L
တရားလွှတ်တော်ရှေ့နေ (စဉ်-၈၄၉၉)
L-2၊ R-3၊ ဝါးတန်းလမ်း၊ (၉)ရပ်ကွက်၊ လမ်းမတော်မြို့နယ်၊ ရန်ကုန်မြို့ ။ Ph : 09-5193578

ကန့်ကွက်နိုင်ပါကြောင်းကြော်ငြာ

ရန်ကုန်မြို့၊ ဒဂုံမြို့သစ်(အရှေ့ပိုင်း)မြို့နယ်၊ မြေတိုင်းရပ်ကွက်အမှတ်(၁၃၀)၊ မြေကွက်အမှတ်(၈၄၆)၏ မြေအကျယ်အဝန်း(၄၀ x ၆၀)ပေရှိ ဦးမြမောင်[၁၂/တတန(နိုင်)၀၅၃၄၃၅]အမည်ပေါက် မြေချပါမစ်မြေအမျိုးအစား မြေကွက်နှင့်တကွ ယင်းမြေကွက်ပေါ်ရှိ အကျိုးခံစားခွင့်အရပ်ရပ်တို့အား ရောင်းချပိုင်ခွင့်ရှိကြောင်းအဆိုပြုသူ ဦးအောင်ဖြိုး[၈/နမန(နိုင်)၁၃၀၅၉၃]ထံမှ ကျွန်ုပ်တို့၏မိတ်ဆွေဖြစ်သူမှ ဝယ်ယူရန်အတွက် စရန်ငွေအချို့ကိုပေးချေထားပြီးဖြစ်ပါ၍ ကန့်ကွက်လိုသူများရှိပါက ယခုကြော်ငြာပါသည့်ရက်မှစ၍ (၇)ရက်အတွင်း ခိုင်လုံသော စာရွက်စာတမ်း အထောက်အထားများဖြင့် လူကိုယ်တိုင်လာရောက်ကန့်ကွက်အရေးဆိုနိုင်ပါသည်။ သတ်မှတ်ရက်အတွင်း ကန့်ကွက်ခြင်းမရှိပါက ဥပဒေနှင့်အညီ အရောင်းအဝယ်ဆက်လက်ပြုလုပ်သွားမည်ဖြစ်ကြောင်း ကြော်ငြာအပ်ပါသည်။

လွှဲအပ်ညွှန်ကြားချက်အရ-

ဦးဇော်မျိုးအောင်(စဉ်-၁၁၄၆၂)	ဒေါ်ခင်အေးသန်း(စဉ်-၉၁၁၉)
(LL.B,D.I.L)	LL.B,D.B.L,D.I.L,WIPO(Switzerland)

(တရားလွှတ်တော်ရှေ့နေများ)
အမှတ်(၁၀/၁၂)၊ ပထမထပ်၊ ၃၅-လမ်း(အောက်)၊ ကျောက်တံတားမြို့နယ်၊ ရန်ကုန်မြို့။ ဖုန်း-၀၉-၂၅၃၁၁၈၀၁၄၊ ၀၉-၄၂၀၂၆၆၀၆၁၊ ၀၉-၄၅၇၇၅၁၂၄၁

ကန့်ကွက်နိုင်ပါကြောင်း အများသိစေရန်ကြေညာခြင်း

ရန်ကုန်တိုင်းဒေသကြီး၊ ရွှေပြည်သာမြို့နယ်၊ မြေတိုင်းရပ်ကွက်အမှတ်(၃၅)၊ (ည/၁၁)ရပ်ကွက်၊ အောင်စစ်သည်လမ်း၊ မြေကွက်အမှတ်(၉၂၄/ခ) ဟုခေါ်တွင်သော အကျယ်အဝန်း(၂၀x၆၀)ပေရှိ ဦးဘော်လီအမည်ပေါက် ပါမစ်မြေကွက်နှင့် ယင်းမြေကွက်ပေါ်တွင် ဆောက်လုပ်ထားသည့် အဆောက်အဦနှင့် ရေမီးစုံအပါအဝင် အကျိုးခံစားခွင့်အရပ်ရပ်အားလုံးတို့အား တရားဝင်လက်ရှိထားပိုင်ဆိုင်ကာ လွှဲပြောင်းရောင်းချပိုင်ခွင့်ရှိသူ ဒေါ်မာလာထိုက်[၁၂/မရက(နိုင်) ၀၀၃၅၉၇]ကိုင်ဆောင်သူမှ ရောင်းချရန် ကမ်းလှမ်းလာရာ ကျွန်ုပ်၏မိတ်ဆွေ ဦးအောင်ကျော်စိုးမိုး[၈/ရနခ(နိုင်)၀၈၆၇၇၈]မှ အပြီးအပိုင်လွှဲပြောင်းဝယ်ယူရန်အတွက် စရန်ငွေတစ်စိတ်တစ်ဒေသကို ပေးချေထားပြီးဖြစ်ပါသည်။ အဆိုပါ အရောင်းအဝယ်နှင့်ပတ်သက်၍ ကန့်ကွက်လိုသူများရှိပါက ခိုင်လုံသော စာရွက်စာတမ်း အထောက်အထားမူရင်းများဖြင့် ဤကြော်ငြာပါသည့်နေ့မှစ၍ (၁၄) ရက်အတွင်း ကျွန်ုပ်ထံ လာရောက် ကန့်ကွက်နိုင်ပါသည်။ သတ်မှတ်ရက်အတွင်း ကန့်ကွက်သူမရှိပါက ကျွန်ုပ်၏မိတ်ဆွေဘက်မှ အရောင်းအဝယ် ပြီးဆုံးသည်အထိ ဥပဒေနှင့်အညီ ဆက်လက်ဆောင်ရွက်သွားမည်ဖြစ်ကြောင်း အများသိစေရန် ကြေညာအပ်ပါသည်။

ဦးအောင်ကျော်စိုးမိုး၏ လွှဲအပ်ညွှန်ကြားချက်အရ
ဒေါ်ဖြူဝေဝေအောင် (LL.B, D.B.L)
တရားလွှတ်တော်ရှေ့နေ (စဉ်-၁၈၂၅၀)
စုပေါင်းရုံးဝင်း၊ အင်းစိန်မြို့နယ်၊ ရန်ကုန်မြို့။
ဖုန်း-၀၉-၇၇၇၂၉၁၇၇၅၊ ၀၉-၂၅၀၉၈၀၆၈၇

မွေးသက္ကရာဇ်အမှန်

ရန်ကုန်တိုင်းဒေသကြီး၊ တိုက်ကြီးခရိုင်၊ တိုက်ကြီးမြို့နယ်၊ အထရောင်ကျေးရွာအုပ်စု၊ မြေတိုင်ကျေးရွာနေ (ဘ)ဦးဝင်းရှိန်၏ သားဖြစ်သူ နိုင်ငံသားစိစစ်ရေးကတ်ပြားအမှတ် [၁၂/တကန(နိုင်)၀၃၃၈၅၉]ကိုင်ဆောင်သူ ဦးအောင်ဇော်ထွန်း၏ မွေးသက္ကရာဇ်အမှန်မှာ(၂-၄-၁၉၇၂)ဖြစ်ပါကြောင်း။

မွေးသက္ကရာဇ်အမှန်

ရန်ကုန်တိုင်းဒေသကြီး၊ တိုက်ကြီးခရိုင်၊ တိုက်ကြီးမြို့နယ်၊ အမက (စပါးကြီးအိုင်)ကျောင်းရှိ (ဘ)ဦးတလုတ်၏ သမီးဖြစ်သူ နိုင်ငံသားစိစစ်ရေးကတ်ပြားအမှတ် [၁၂/တကန(နိုင်) ၁၈၁၃၈၁]ကိုင်ဆောင်သူ ဒေါ်တူးတူးလွင်(ဒု-မူပြ)၏ မွေးသက္ကရာဇ်အမှန်မှာ (၂၁-၇-၁၉၈၈) ဖြစ်ပါကြောင်း။

မွေးသက္ကရာဇ်အမှန်

ရန်ကုန်တိုင်းဒေသကြီး၊ တိုက်ကြီးခရိုင်၊ တိုက်ကြီးမြို့နယ်၊ အခြေခံပညာမူလတန်းလွန်ကျောင်း မြို့မ(၆)တွင် ဒုတိယမူလတန်းပြအဖြစ် တာဝန်ထမ်း ဆောင်နေသော (ဘ)ဦးတင်မြ၏ သမီး [၁၂/တကန(နိုင်)၁၄၈၅၅၂] ကိုင်ဆောင်သူ ဒေါ်မြတ်ငုဝါ(ခ) ဒေါ်မြငုဝါ၏ မွေးသက္ကရာဇ်အမှန်မှာ (၁၈-၁၀-၁၉၈၄)ဖြစ်ပါကြောင်း။

မွေးသက္ကရာဇ်အမှန်

ရန်ကုန်တိုင်းဒေသကြီး၊ တိုက်ကြီးခရိုင်၊ တိုက်ကြီးမြို့နယ်၊ အထက(ခွဲ) မြို့မ(၃)မှ အထက်တန်းပြဆရာမအဖြစ် တာဝန်ထမ်းဆောင်နေသော (ဘ)ဦးထွန်းအောင်၏ သမီး [၁၂/တကန(နိုင်)၁၁၁၈၀၂] ကိုင် ဆောင်သူ ဒေါ်နန်းဝင်းမာအေး၏ မွေးသက္ကရာဇ်အမှန်မှာ (၁၉-၆-၁၉၇၇)ဖြစ်ပါကြောင်း။

မွေးသက္ကရာဇ်အမှန်

ရန်ကုန်တိုင်းဒေသကြီး၊ တိုက်ကြီးခရိုင်၊ တိုက်ကြီးမြို့နယ်၊ ဥက္ကံမြို့၊ အထက(ခွဲ)သိမ်ကုန်းကျောင်းမှ (ဘ) ဦးစံတင်၏ သမီးဖြစ်သူ နိုင်ငံသားစိစစ်ရေးကတ်ပြားအမှတ် [၁၂/တကန(နိုင်)၁၁၄၉၃၄] ကိုင်ဆောင်သူ ဒေါ်နယ်လီရွှေ၏ မွေးသက္ကရာဇ်အမှန်မှာ (၂၀-၁၂-၁၉၈၀) ဖြစ်ပါကြောင်း။

ပြင်ဆင်ဖတ်ရှုပါရန်

၇-၈-၂၀၂၅ရက်နေ့ထုတ် ကြေးမုံသတင်းစာ စာမျက်နှာ(၂၀)ပါ ကန့်ကွက်နိုင်ပါကြောင်း တရားလွှတ်တော်ရှေ့နေ ဒေါ်မွန်မွန်ချို+ ၁ ကြော်ငြာတွင် ပါမစ်အမည်ပေါက် ဦးတင်ဝင်း[၁၂/ဥကမ(နိုင်)၀၀၄၅၆၆]ဟု ပြင်ဆင်ဖတ်ရှုပါရန်။

GRG. International Co., Ltd. တင်ဒါကော်မတီ
အိတ်ပိတ်တင်ဒါခေါ်ယူခြင်း

၁။ ရန်ကုန်တိုင်းဒေသကြီး၊ တာမွေမြို့နယ်၊ မာန်အောင်ရပ်ကွက်၊ အရှေ့မြင်းပြိုင်ကွင်းလမ်း၊ ၈-လွှာ၊ အမှတ် (၂- က)၊ ၁/၁၆ဂျီ တွင် တည်ရှိသော GRG International Co., Ltd. ၏ စက်ရုံမှထွက်ရှိမည့် အစာဖတ်၊ ကန်ခပ်အနှစ်-အစာဖတ်၊ ဖွဲကြမ်းများအား တင်ဒါစနစ်ဖြင့် သတ်မှတ်ကာလအလိုက် ရောင်းချမည်ဖြစ်ပါ၍ ကုမ္ပဏီလုပ်ငန်းရှင်များအား အိတ်ပိတ်တင်ဒါတင်သွင်းရန် ဖိတ်ခေါ်အပ်ပါသည်။

၂။ အိတ်ပိတ်တင်ဒါ တင်သွင်းရမည့် သတ်မှတ်ဈေးနှုန်းအဆိုပြုပုံစံ၊ သတ်မှတ်စာအိတ်နှင့် တင်ဒါတင်သွင်းရန် စည်းကမ်းချက်များကို (၂၇-၈-၂၀၂၅) ရက်နေ့မှ (၂၉-၈-၂၀၂၅) ရက်နေ့အထိ တင်ပြရန်လိုအပ်သော စာရွက်စာတမ်းအပြည့်အစုံဖြင့် တင်ဒါအဆိုပြုလျှောက်လွှာဖြည့်စွက်တင်ပြပြီး အထက်ပါလိပ်စာရှိစက်ရုံတွင် ရုံးချိန်အတွင်း လာရောက်ထုတ်ယူနိုင်ပါသည်။

၃။ အိတ်ပိတ်တင်ဒါယှဉ်ပြိုင်ခြင်းနှင့် ဝင်ရောက်ယှဉ်ပြိုင်ရန်အတွက် ဈေးနှုန်းအဆိုပြုပုံစံ တင်သွင်းရမည့်လိပ်စာမှာ ရန်ကုန်တိုင်းဒေသကြီး၊ တာမွေမြို့နယ်၊ မာန်အောင်ရပ်ကွက်၊ အရှေ့မြင်းပြိုင်ကွင်းလမ်း၊ ၈-လွှာ၊ အမှတ် (၂-က)၁/၁၆ဂျီ တွင် တည်ရှိသော GRG. International Co., Ltd ရုံးချုပ်ဖြစ်ပါသည်။

၄။ အိတ်ပိတ်တင်ဒါကို (၁-၉-၂၀၂၅) ရက်နေ့မှ (၅-၉-၂၀၂၅)ရက်နေ့ ညနေ (၄:၃၀)နာရီအချိန်ထိ နောက်ဆုံးထားပြီး အိတ်ပိတ်တင်ဒါဈေးနှုန်းအဆိုပြုပုံစံအား GRG International Co., Ltd ၏(Tender Box) သို့ လာရောက်လျှောက်ထားရပါမည်။

၅။ တင်ဒါအဆိုပြုလျှောက်လွှာတင်သွင်းရာတွင် ကုမ္ပဏီမှတ်ပုံတင်မိတ္တူ၊ Company update Extract မိတ္တူ၊ ကုမ္ပဏီ Bank Statement မိတ္တူ၊ စည်ပင်လုပ်ငန်းလိုင်စင်မိတ္တူ၊ လျှောက်ထားသူ၏ နိုင်ငံသားစိစစ်ရေးကတ်ပြားမိတ္တူနှင့် ကျပ်သိန်းတစ်ထောင် စရန်ငွေတင်သွင်းထားသော Bank Slip မိတ္တူတို့ဖြင့် ပူးတွဲတင်ပြရမည်။

၆။ အသေးစိတ်သိရှိလိုပါက တင်ဒါကော်မတီ ဖုန်း-၀၉-၅၀၇၈၀၉၁ အား ရုံးချိန် နံနက် (၉:၀၀) နာရီမှ ညနေ (၄:၃၀)နာရီအတွင်း ဆက်သွယ်မေးမြန်း စုံစမ်းနိုင်ပါသည်။

ကန့်ကွက်နိုင်ပါကြောင်းကြော်ငြာ

ရန်ကုန်မြို့၊ ဒဂုံမြို့သစ်(တောင်ပိုင်း)မြို့နယ်၊ မြေတိုင်းရပ်ကွက်အမှတ်(၁၅၃)၊ မြေကွက်အမှတ်(၁၃၇၉)၏ မြေအကျယ်အဝန်း(၄၀x၆၀)ပေရှိ ဒေါ်မြသန်း(ISN-၀၅၈၃၈၃)အမည်ပေါက် မြေချပါမစ် မြေအမျိုးအစား မြေကွက်နှင့်တကွ ယင်းမြေကွက်ပေါ်ရှိ အကျိုးခံစားခွင့်အရပ်ရပ်တို့အား ရောင်းချပိုင်ခွင့်ရှိကြောင်းအဆိုပြုသူ ဦးအောင်အောင်[၁၂/ဒဂတ(နိုင်)၀၄၃၀၇၂] ထံမှ ကျွန်ုပ်တို့၏မိတ်ဆွေဖြစ်သူ ဒေါ်ဖြိုးသွယ်ထွန်း[၇/ပတန(နိုင်)၁၃၈၃၁၈]မှ ဝယ်ယူရန်အတွက် စရန်ငွေအချို့ကိုပေးချေထားပြီးဖြစ်ပါ၍ ကန့်ကွက်လိုသူများရှိပါက ယခုကြော်ငြာပါသည့်ရက်မှစ၍ (၇)ရက်အတွင်း ခိုင်လုံသော စာရွက်စာတမ်း အထောက်အထားများဖြင့် လူကိုယ်တိုင်လာရောက် ကန့်ကွက်အရေးဆိုနိုင်ပါသည်။ သတ်မှတ်ရက်အတွင်း ကန့်ကွက်ခြင်း မရှိပါက ဥပဒေနှင့်အညီ အရောင်းအဝယ် ဆက်လက်ပြုလုပ်သွားမည်ဖြစ်ကြောင်း ကြော်ငြာအပ်ပါသည်။

လွှဲအပ်ညွှန်ကြားချက်အရ

ဦးဇော်မျိုးအောင်(စဉ်-၁၁၄၆၂)	ဒေါ်ခင်အေးသန်း(စဉ်-၉၁၁၉)
(LL.B, D.I.L)	(LL.B, D.B.L, D.I.L, WIPO Switzerland)

(တရားလွှတ်တော်ရှေ့နေများ)
အမှတ်(၁၀/၁၂)၊ ပထမထပ်၊ ၃၅-လမ်း(အောက်)၊ ကျောက်တံတားမြို့နယ်၊ ရန်ကုန်မြို့။
ဖုန်း-၀၉-၂၅၃၁၁၈၀၁၄၊ ၀၉-၄၂၀၂၆၆၀၆၁၊ ၀၉-၄၅၇၇၅၁၂၄၁

မင်္ဂလာတောင်ညွန့်မြို့နယ်၊မင်္ဂလာဈေးရှိအောက်ဖော်ပြပါဆိုင်ခန်းများမှအမည်ပြောင်းလျှောက်ထားလာပါသဖြင့်ကန့်ကွက်လိုပါကခိုင်လုံသောအ ထောက်အထားများဖြင့် ဤကြော်ငြာပါသည့်နေ့မှစ၍(၁၄)ရက်အတွင်းကန့်ကွက်နိုင်ပါကြောင်းနှင့်ကန့်ကွက်မှုမရှိပါကလုပ်ထုံးလုပ်နည်းအတိုင်း ဆက်လက်ဆောင်ရွက်သွားမည်ဖြစ်ကြောင်းအသိပေးကြေညာအပ်ပါသည် -

စဉ်	အထပ်	ဆိုင်အမှတ်	မူလအမည်	လျှောက်ထားသူအမည်	မှတ်ပုံတင်အမှတ်
၁	မြေညီ	၁၂၀	ဒေါ်ဖွေးရင်(ခ) ဒေါ်ခင်ဝင်း	ဒေါ်မြသီတာချို	၁၂/တမန(နိုင်)၁၁၀၀၇၃
၂	မြေညီ	၅၂၅	ဒေါ်ခင်ခင်အေး	ဒေါ်မြသီတာချို	၁၂/တမန(နိုင်)၁၁၀၀၇၃
၃	ပထမ	၁၁၄	ဒေါ်ဝင်းဝါမြင့်	ဒေါ်ခင်မျိုးအေး	၁၂/တမန(နိုင်)၁၂၀၄၇၄
၄	ဒုတိယ	၃၆၈	ဒေါ်ခင်ထွေး	ဒေါ်ခင်ခင်ဝင်း	၁၂/မဂတ(နိုင်)၀၇၂၀၈၂
၅	ဒုတိယ	၃၆၉	ဒေါ်ခင်ထွေး	ဒေါ်ခင်ခင်ဝင်း	၁၂/မဂတ(နိုင်)၀၇၂၀၈၂
၆	ဒုတိယ	၇၀၀	ဒေါ်စိန်ရင်	ဒေါ်ခင်ခင်အေး	၁၂/ပဘတ(နိုင်)၀၂၀၈၃၆
၇	ဒုတိယ	၇၀၁	ဒေါ်စိန်ရင်	ဒေါ်ခင်ခင်အေး	၁၂/ပဘတ(နိုင်)၀၂၀၈၃၆
၈	ဒုတိယ	၇၄၄	ဒေါ်စိန်ရင်	ဒေါ်ခင်ခင်အေး	၁၂/ပဘတ(နိုင်)၀၂၀၈၃၆
၉	ဒုတိယ	၇၄၅	ဒေါ်စိန်ရင်	ဒေါ်ခင်ခင်အေး	၁၂/ပဘတ(နိုင်)၀၂၀၈၃၆
၁၀	ဒုတိယ	၇၄၇	ဒေါ်စိန်ရင်	ဒေါ်ခင်ခင်အေး	၁၂/ပဘတ(နိုင်)၀၂၀၈၃၆
၁၁	ဒုတိယ	၇၈၅	ဒေါ်ကြူကြူမြင့်	ဦးတင်ဝင်းအောင်	၁၂/ပဘတ(နိုင်)၀၁၁၇၈၇
၁၂	ဒုတိယ	၇၈၆	ဦးယုံဖိး	ဦးတင်ဝင်းအောင်	၁၂/ပဘတ(နိုင်)၀၁၁၇၈၇
၁၃	စတုတ္ထ	၄၇၁	ဦးဂျိုက်ကီဆိုရ်	ဦးဇော်ဝင်းအောင်	၁၂/မဂတ(နိုင်)၀၉၅၅၉၃
၁၄	စတုတ္ထ	၄၇၉	ဒေါ်ကျင်စန်း	ဦးအောင်မင်းခန့်	၁၂/တမန(နိုင်)၁၂၁၆၇၂
၁၅	စတုတ္ထ	၆၀၇	ဦးကျော်မင်း	ဦးအောင်မင်းခန့်	၁၂/တမန(နိုင်)၁၂၁၆၇၂

ရန်ကုန်မြို့တော်စည်ပင်သာယာရေးကော်မတီဈေးများနှင့်ကုန်စည်ပွဲရုံများဌာနမင်္ဂလာဈေး
ဈေးတာဝန်ခံ၀၉-၅၄၁၄၉၇၂

ဗိုလ်လောင်းလျှောက်လွှာများ အချိန်မီပြန်လည်တင်သွင်းရန် အသိပေးနှိုးဆော်ခြင်း

စစ်တက္ကသိုလ်၊ တပ်မတော်နည်းပညာတက္ကသိုလ်၊ တပ်မတော်ဆေးတက္ကသိုလ်နှင့် တပ်မတော်ဆေးတက္ကသိုလ်(အမျိုးသမီး)ဗိုလ်လောင်းလျှောက်လွှာများအား ၂၈-၇-၂၀၂၅ ရက်နေ့မှစ၍ တိုင်းစစ်ဌာနချုပ်များတွင် အခမဲ့ထုတ်ပေးလျက်ရှိရာ **၅-၉-၂၀၂၅** ရက်နေ့တွင် လျှောက်လွှာများပိတ်သိမ်းမည်ဖြစ်ပါသဖြင့် လျှောက်လွှာထုတ်ယူလိုသူများ နီးစပ်ရာ တိုင်းစစ်ဌာနချုပ်များတွင် သွားရောက်ထုတ်ယူနိုင်ကြောင်းနှင့် လျှောက်လွှာထုတ်ယူထားသူများအနေဖြင့်လည်း ဗိုလ်လောင်းလျှောက်လွှာများအား မိမိတို့ လျှောက်လွှာထုတ်ယူရရှိသည့် တိုင်းစစ်ဌာနချုပ်များသို့ **လျှောက်လွှာပိတ်ရက်မတိုင်မီ အချိန်မီပြန်လည်တင်သွင်းကြရန် အသိပေးနှိုးဆော်အပ်ပါသည်။** အသေးစိတ်သိရှိလိုပါက စစ်ရာထူးခန့်ချုပ်ရုံး(ဖုန်းနံပါတ် ၀၁၄-၃၀၃၃၁၊ ၀၁၄-၃၀၃၃၈)သို့ ဆက်သွယ်မေးမြန်းနိုင်ပါသည်။

စစ်ရာထူးခန့်ချုပ်ရုံး
ကာကွယ်ရေးဦးစီးချုပ်ရုံး(ကြည်း)

ဇီဝိတဒါနသံဃာ့ဆေးရုံကြီး အမှတ် (၃၈)၊ ကိုယ့်မင်းကိုယ့်ချင်းလမ်း၊ ဗဟန်းမြို့နယ်၊ ရန်ကုန်မြို့ အိတ်ဖွင့်တင်ဒါခေါ်ယူခြင်း

၁။ ရန်ကုန်မြို့၊ ဇီဝိတဒါနသံဃာ့ဆေးရုံကြီးတွင် ဆေးကုသမှုခံယူနေသော သံဃာ/သီလရှင်များအတွက် လိုအပ်သော ဆေးဝါးပစ္စည်းများကို ဝယ်ယူရန် တင်ဒါအမှတ်-ဇီဝိတ ၁/၂၀၂၅ ဖြင့် တင်ဒါခေါ်ယူအပ်ပါသည်။

၂။ တင်ဒါတင်သွင်းလွှာပုံစံများ - ၁-၉-၂၀၂၅ (တနင်္လာနေ့)
စတင်ရောင်းချမည့်နေ့ရက်/အချိန် - နံနက်(၉:၀၀)နာရီ
တင်ဒါပိတ်မည့်နေ့ရက်/အချိန် - ၃၀-၉-၂၀၂၅ (အင်္ဂါနေ့) ညနေ(၃:၀၀)နာရီ

၃။ တင်ဒါစည်းမျဉ်းစည်းကမ်းများ ဆေးဝါးပစ္စည်းနှင့်ပတ်သက်သော အချက်အလက်များ သိရှိလိုပါက ဇီဝိတဒါနသံဃာ့ဆေးရုံကြီး၊ ဆေးသိုလှောင်ရေးဌာနတွင် ရုံးချိန်အတွင်း လာရောက်စုံစမ်းနိုင်ပါသည်။

ဆက်သွယ်ရန်ဖုန်းအမှတ် - ၀၉-၇၃၀၀၆၄၄၆ ၊ ၀၉-၄၃၀၈၈၀၅၁

ဆေးရုံအုပ်ချုပ်ရေးအဖွဲ့
ဇီဝိတဒါနသံဃာ့ဆေးရုံကြီး
ရန်ကုန်မြို့

"သင်္ဘောသားစာအုပ်(SIRB) ပျောက်ဆုံး"

(ဘ) ဦးမြင့်သိန်း၏သား ကျွန်တော် အောင်ဖြိုးဟိဏ်း [၁၂/သကတ(နိုင်)၁၈၄၀၈၂]၏ သင်္ဘောသားစာအုပ်အမှတ် (86229)မှာ ပျောက်ဆုံးသွားပါသဖြင့် တွေ့ရှိပါက အကြောင်းကြားပေးပါရန်။

ဖုန်း-09-420063160

ကန့်ကွက်နိုင်ကြောင်းကြေငြာ

ရန်ကုန်တိုင်းဒေသကြီး၊ မြောက်ဥက္ကလာပမြို့နယ်၊ အောင်မင်္ဂလာအဝေးပြေးယာဉ်ရပ်နားစခန်း၊ မကွေးလမ်း၊ ဆိုင်ခန်းအမှတ်(ဏ/F-၁၇)၊ အကျယ်အဝန်း (ပေ-၂၀× ပေ-၄၀)နှစ်ထပ်ဆိုင်ခန်း အပါအဝင်အကျိုးခံစားခွင့်အရပ်ရပ်တို့ကို ဦးဝင်း(၁၂/ဒဂန(နိုင်)၀၁၇၆၁၂)မှ အမည်ပေါက်ပိုင်ခဲ့ပါသည်။ ဆိုင်ခန်းအမည်ပေါက်ပိုင်ဆိုင်သူ၏ အမွေဆက်ခံပိုင်ဆိုင်ခွင့်ရှိသူ ဒေါ်စိန်(၁၂/ဒဂန(နိုင်)၀၂၁၆၀၁)က လွှဲပြောင်းရောင်းချခွင့်ရှိကြောင်း ဝန်ခံသဖြင့် ကျွန်ုပ်မိတ်ဆွေမှ ဆိုင်ခန်းတန်ဖိုးငွေကို အပြေအကျေပေးချေ၍ လက်ရောက်ရရှိပြီး အကျိုးခံစားလျက်ရှိသည့် ဆိုင်ခန်း ဖြစ်ပါသည်။

အထက်အပိုဒ်ပါဆိုင်ခန်းနှင့်ပတ်သက်၍ အကျိုးခံစားခွင့်၊ ပိုင်ဆိုင် ခွင့်ရှိကြောင်း ကန့်ကွက်လိုပါက ခိုင်လုံသောစာချုပ်စာတမ်းမူရင်းများ၊ အထောက်အထားများဖြင့် ကန့်ကွက်မည့်သူကိုယ်တိုင် ဤကြော်ငြာပါသည့်နေ့မှစ၍ (၇)ရက်အတွင်း ကျွန်ုပ်ထံသို့လာရောက် ကန့်ကွက်နိုင်ပါကြောင်း ကြေငြာအပ်ပါသည်။

လွှဲအပ်ညွှန်ကြားချက်အရ
ဦးဝင်းနိုင်ဦး(LL.B)
(စဉ်-၇၄၆၈/၂၀၀၇)
တရားလွှတ်တော်ရှေ့နေ
အမှတ်-၉၊ အခန်း-၅၊ စေတနာလမ်း၊ (၈)ရပ်ကွက်၊ ကမာရွတ်မြို့နယ်၊ ရန်ကုန်မြို့။ ဖုန်း-၀၉-၅၀၃၃၂၁၉

ကန့်ကွက်နိုင်ပါကြောင်း အများသိစေရန်ကြေညာခြင်း

ရန်ကုန်တိုင်းဒေသကြီး၊ လှိုင်သာယာ(အနောက်ပိုင်း)မြို့နယ်၊ (၂၀)ရပ်ကွက်၊ အနော်ရထာလမ်း၊ မြေတိုင်းအမှတ်(၁၇)၊ မြေကွက်အမှတ်(၄၈၉/ခ) ဟုခေါ်တွင်သော ဦးဇော်မင်း အမည်ပေါက် ပါမစ်မိတ္တူ ပေ(၁၀x၆၀)ပေရှိ အိမ်ခြံမြေကို တရားဝင်လက်ရှိထားပိုင်ဆိုင်ကာ လွှဲပြောင်းရောင်းချပိုင်ခွင့်ရှိသူ ဒေါ်စန္ဒာဝင်း [၁၂/ဥကတ(နိုင်)၁၄၇၆၈၂] ကိုင်ဆောင်သူမှ ရောင်းချရန်ကမ်းလှမ်းရာ ကျွန်ုပ်၏မိတ်ဆွေ ဒေါ်ခင်ဖြူဝင်း [၁၂/လသန(နိုင်)၀၂၀၆၆၂]မှ အပြီးအပိုင်လွှဲပြောင်းဝယ်ယူရန်အတွက် စရန်ငွေတစ်စိတ်တစ်ဒေသကို ပေးချေထားပြီးဖြစ်ပါသည်။ အဆိုပါ အရောင်းအဝယ်နှင့်ပတ်သက်၍ ကန့်ကွက်လိုသူများရှိပါက ခိုင်လုံသောစာရွက်စာတမ်းအထောက်အထားမူရင်းများဖြင့် ဤကြော်ငြာပါသည့်နေ့မှစ၍ (၁၄)ရက်အတွင်း ကျွန်ုပ်ထံလာရောက်ကန့်ကွက်နိုင်ပါသည်။ သတ်မှတ်ရက်အတွင်း ကန့်ကွက်သူမရှိပါက ကျွန်ုပ်မိတ်ဆွေဘက်မှ အရောင်းအဝယ်ပြီးဆုံးသည်အထိ ဥပဒေနှင့်အညီ ဆက်လက်ဆောင်ရွက်သွားမည်ဖြစ်ကြောင်း အများသိစေရန် ကြေညာအပ်ပါသည်။

ဒေါ်ခင်ဖြူဝင်း၏ လွှဲအပ်ညွှန်ကြားချက်အရ-
ဒေါ်အေးလွင်ထွေး(LL.B)
တရားလွှတ်တော်ရှေ့နေ (စဉ်- ၁၀၀၄၄)
အမှတ်(၂၅၁/ခ)၊ ပခုက္ကူလမ်း၊ (၁၀)ရပ်ကွက်၊
လှိုင်သာယာ(အနောက်ပိုင်း)မြို့နယ်။ ဖုန်း-၀၉-၆၉၀၅၁၂၅၈၈

ဖခင်အမည်မှန်

မွန်ပြည်နယ်၊ ကျိုက်ထိုမြို့၊ အထက (၁)ကျိုက်ထို Grade-12 (2-A)မှ မောင်ဇင်ကိုလတ်၏ ဖခင်အမည်မှန်မှာ ဦးကျော်ဘွား [၁၀/ကထန (နိုင်) ၀၆၇၀၆၉] ဖြစ်ပါကြောင်း။

ဦးကျော်ဘွား
[၁၀/ကထန(နိုင်) ၀၆၇၀၆၉]

ဖခင်အမည်မှန်

အင်းစိန်မြို့နယ်၊ DPS ကိုယ်ပိုင် အလယ်တန်းကျောင်း Grade-4 ကျောင်းသူ မဆောင်းရတီနိုင်၏ ဖခင်အမည်မှန်မှာ ဦးနိုင် [၁၄/မမက (နိုင်) ၂၉၀၈၇၃] ဖြစ်ပါကြောင်း။

ဦးနိုင်

ကန့်ကွက်နိုင်ကြောင်း အများသိစေရန်ကြေညာခြင်း

ရန်ကုန်တိုင်းဒေသကြီး၊ မင်္ဂလာတောင်ညွန့်မြို့နယ်၊ ကန်/မြောက်ရပ်ကွက်၊ အထက်မန္တလေးလမ်း၊ အမှတ်(၄၉)၊ ၅-လွှာ၊ (မျက်နှာမူလျှင်- ညာ)၊ အကျယ်အဝန်းပေ ($၁၂\frac{၁}{၂}$x၅၀)ပေရှိ တိုက်ခန်း(၁)ခန်းနှင့် ယင်းတိုက်ခန်း၌ တွယ်ကပ်တပ်ဆင်ထားသော အကျိုးခံစားခွင့် အရပ်ရပ်တို့မှာ ဒေါ်မေသဲဖြူ [၁၂/ကတတ(နိုင်)၀၂၄၄၉၂]က အမည်ပေါက်ပိုင်ဆိုင်ပြီး ယခုအခါ ဒေါ်မေသဲဖြူ ကွယ်လွန်သွားသဖြင့် အဆိုပါတိုက်ခန်းအား လက်ရှိပိုင်ဆိုင်ထားကြောင်း၊ ရောင်းချပိုင်ခွင့်နှင့် စီမံခန့်ခွဲပိုင်ခွင့်ရှိကြောင်း ဝန်ခံအဆိုပြုပြီး ရောင်းချရန် ကမ်းလှမ်းလာသူ ဦးသူရိန်မင်း [၁၂/ကတတ(နိုင်)၀၃၀၁၉၅] ကိုင်ဆောင်သူထံမှ ကျွန်ုပ်၏မိတ်ဆွေက အပြီးအပိုင်ဝယ်ယူရန်အတွက် စရန်ငွေတစ်စိတ်တစ်ဒေသကို ပေးချေထားပြီးဖြစ်ပါသည်။ သို့ပါ၍ အဆိုပါ တိုက်ခန်းအရောင်းအဝယ်နှင့်ပတ်သက်၍ အကျိုးသက်ဆိုင်ခံစားခွင့်ရှိပါက မည်သူမဆို အထောက်အထားမူရင်းများနှင့်တကွ ဤကြော်ငြာစာပါသည့်နေ့မှစ၍ (၇)ရက်အတွင်း ကျွန်ုပ်ထံသို့ လာရောက်ကန့်ကွက်နိုင်ပါသည်။ သတ်မှတ်ရက်အတွင်း လာရောက်ကန့်ကွက်ခြင်းမပြုပါက အရောင်းအဝယ်ကို ဥပဒေနှင့်အညီ ဆက်လက်ဆောင်ရွက်သွားမည်ဖြစ်ကြောင်း အများသိစေရန် ကြေညာအပ်ပါသည်။

လွှဲအပ်ညွှန်ကြားချက်အရ-
ဒေါ်ဖြူဖြူမင်း (LL.B, D.B.L) အထက်တန်းရှေ့နေ (စဉ်- ၂၈၁၈၈)
အမှတ်(၄၉)၊ အထက်မန္တလေးလမ်း၊ ကန်/မြောက်ရပ်ကွက်၊
မင်္ဂလာတောင်ညွန့်မြို့နယ်၊ ရန်ကုန်မြို့။
ဖုန်း-၀၉-၄၀၄၆၂၆၉၃၁၊ ၀၉-၇၈၆၉၃၀၅၁၂

"ကန့်ကွက်နိုင်ပါကြောင်း အများသိစေရန်ကြေညာခြင်း"

ရန်ကုန်တိုင်းဒေသကြီး၊ သာကေတမြို့နယ်၊ မြေတိုင်းရပ်ကွက်အမှတ်(၇/အရှေ့)၊ မြေကွက်အမှတ် (၁၀၃၁)၊ အကျယ်အဝန်း (အလျား ၂၀ ပေx အနံ ၆၀ပေ)ရှိ ဦးသန်းထွန်း အမည်ပေါက် နှစ်(၆၀) မြေငှားဂရန်မြေကွက်နှင့် ယင်းမြေကွက်ပေါ်ရှိ အမှတ် (၁၀၃၁/က)၊ အောင်သပြေအရှေ့(၁၃)လမ်း၊ (၇) အရှေ့ရပ်ကွက်၊ သာကေတမြို့နယ်ဟုခေါ်တွင်သော နေအိမ်အဆောက်အဦအပါအဝင် အကျိုးခံစားခွင့် အရပ်ရပ်အားလုံးတို့အား ဒေါ်ခင်သန္တာဦး [၁၂/ဗတထ(နိုင်)၀၃၁၈၈၄]နှင့် ဒေါ်ခင်နွယ်ဦး[၉/မမန(နိုင်)၀၀၈၀၇၀]+၂ တို့မှ ပိုင်ဆိုင်ပြီး အရှုပ်အရှင်းကင်းရှင်းကြောင်း၊ ရောင်းချပိုင်ခွင့်ရှိကြောင်း ဝန်ခံလျက် ရောင်းချရန်ကမ်းလှမ်းရာ ကျွန်ုပ်၏မိတ်ဆွေဖြစ်သူ ဒေါ်လှအေး [၁၃/ကခန(နိုင်)၀၈၁၅၅၆]မှ ဝယ်ယူရန်အတွက် စရန်ငွေတချို့တစ်ဝက်ကို ပေးချေထားပြီးဖြစ်ပါသည်။ အဆိုပါ အိမ်ခြံမြေနှင့်ပတ်သက်၍ ကန့်ကွက်ရန်ရှိပါက ဤကြော်ငြာစာပါသည့်နေ့မှစ၍ (၇)ရက်အတွင်း ခိုင်မာသည့်စာချုပ်စာတမ်းမူရင်းများနှင့်အတူ ကျွန်ုပ်ထံသို့ လူကိုယ်တိုင် လာရောက်ကန့်ကွက်နိုင်ပါကြောင်း၊ သတ်မှတ်ရက်အတွင်း ကန့်ကွက်သူမရှိပါက အရောင်းအဝယ်ကို ဥပဒေနှင့်အညီ ပြီးမြောက်သည်အထိ ဆက်လက်ဆောင်ရွက်သွားမည်ဖြစ်ကြောင်း အများသိစေရန် ကြေညာအပ်ပါသည်။

လွှဲအပ်ညွှန်ကြားချက်အရ -
ဒေါ်ခင်ခင်ဌွေး (LL.B)
တရားလွှတ်တော်ရှေ့နေ (စဉ်- ၁၂၀၁၅) (၁၄-၂-၂၀၁၇)
အမှတ်(၁၄၀၅)၊ မြင်တော်သာလမ်း၊ ၁/ထူပါရုံရပ်ကွက်၊ သာကေတမြို့နယ်၊
ရန်ကုန်မြို့။ ဖုန်း- ၀၉-၄၂၁၁၈၁၈၂၂

ကန့်ကွက်နိုင်ပါကြောင်းကြေညာခြင်း

ရန်ကုန်တိုင်းဒေသကြီး၊ ရွှေပြည်သာမြို့နယ်၊ လူနေရပ်ကွက်အမှတ်(၈)၊ ကမ္ဘောဇ(၂)လမ်း၊ မြေတိုင်းရပ်ကွက်အမှတ်(၄)၊ မြေကွက်အမှတ်- ၃၆၇(ခ)၊ အကျယ် (၁၈x၆၀)ပေရှိ ဦးမောင်မောင်ဦး (TGKN-၀၁၅၂၃၂) အမည်ပေါက် ပါမစ်မြေကွက်နှင့် ယင်းမြေကွက်ပေါ်ရှိ တစ်ထပ်နေအိမ်အပါအဝင် ဆက်နွှယ်နေသော အကျိုးခံစားခွင့်အရပ်ရပ်အားလုံးကို မူလအမည်ပေါက်သူထံမှ အရပ်ကတိအဆက်အစပ်စာချုပ်ဖြင့် ဝယ်ယူလက်ရှိဖြစ်ပြီး ပြန်လည်ရောင်းချခွင့်ရှိသူဖြစ်သည်ဟု ဝန်ခံကတိပြုသူ ဒေါ်တင်တင်လှ [၁၂/ကမတ(နိုင်)၀၀၂၆၀၅]က ရောင်းချသဖြင့် ကျွန်ုပ်၏မိတ်ဆွေ ဦးစိုးမင်း [၁၂/မဘန(နိုင်)၀၂၂၆၆၃]က အပြီးအပိုင်ဝယ်ယူရန် သဘောတူပြီး ရောင်းဖိုးငွေတစ်စိတ်တစ်ဒေသကို စရန်ငွေအဖြစ်ပေးချေပြီးဖြစ်ပါသည်။

သို့ဖြစ်ပါ၍ မည်သူမဆို ထိုအရောင်းအဝယ်ကိစ္စကို ကန့်ကွက်လိုပါက ဤကြော်ငြာပါသည့်ရက်မှစ၍ (၁၄)ရက်အတွင်း ခိုင်လုံသောပိုင်ဆိုင်မှုအထောက်အထားမူရင်းစာရွက်စာတမ်းများနှင့်တကွ ကျွန်ုပ်ထံ ကိုယ်တိုင်လာရောက်ကန့်ကွက်နိုင်ပါကြောင်းနှင့် သတ်မှတ်ရက်အတွင်း ကန့်ကွက်သူမရှိပါက ဥပဒေနှင့်အညီ အရောင်းအဝယ်ပြီးဆုံးသည်အထိ ဆက်လက်ဆောင်ရွက်သွားမည်ဖြစ်ပါကြောင်း အများသိရှိစေရန် အသိပေးကြေညာအပ်ပါသည်။

ဦးစိုးမင်း [၁၂/မဘန(နိုင်) ၀၂၂၆၆၃]၏ လွှဲအပ်ညွှန်ကြားချက်အရ-
ဒေါ်နှင်းအိဇာ (LL.B, D.B.L)
တရားလွှတ်တော်ရှေ့နေ (စဉ်- ၁၃၂၂၇)
အခန်း(၄၀၄)၊ တိုက်(၂၃)၊ အင်းဝအိမ်ရာ၊ (၆၆)ရပ်ကွက်၊
ဒဂုံမြို့သစ်(တောင်ပိုင်း)မြို့နယ်၊ ရန်ကုန်တိုင်းဒေသကြီး။ ဖုန်း-၀၉-၈၉၃၅၁၄၅၆၄

ကန့်ကွက်နိုင်ပါကြောင်းကြော်ငြာ

ရန်ကုန်မြို့၊ ဒဂုံမြို့သစ်(မြောက်ပိုင်း)မြို့နယ်၊ မြေတိုင်းရပ်ကွက်အမှတ်(၄၆)၊ ပြည်ထောင်စုလမ်းမကြီး၊ မြေကွက်အမှတ်(၅၂၅)၏ မြေအကျယ်အဝန်း (၄၀x၆၀)ပေရှိ ဦးကျော်ထိုက် [၉/ကပတ(နိုင်)၁၅၆၄၃၃] အမည်ပေါက် နှစ်(၆၀) ဂရန်မြေအမျိုးအစား မြေကွက်နှင့်တကွ ယင်းမြေကွက်ပေါ်ရှိ အဆောက်အဦအပါအဝင် အကျိုးခံစားခွင့်အရပ်ရပ်တို့အား ရောင်းချပိုင်ခွင့်ရှိကြောင်း အဆိုပြုသူ ဂရန်အမည်ပေါက်ပိုင်ရှင် ဦးကျော်ထိုက်[၉/ကပတ(နိုင်)၁၅၆၄၃၃]ထံမှ ကျွန်ုပ်တို့၏မိတ်ဆွေဖြစ်သူ ဒေါ်အေးမြတ်ခိုင် [၈/နမန(နိုင်)၁၆၉၉၇၆]မှ ဝယ်ယူရန်အတွက် စရန်ငွေအချို့ကို ပေးချေထားပြီးဖြစ်ပါ၍ ကန့်ကွက်လိုသူများရှိပါက ယခုကြော်ငြာပါသည့်ရက်မှစ၍ (၇)ရက်အတွင်း ခိုင်လုံသောစာရွက်စာတမ်း အထောက်အထားများဖြင့် လူကိုယ်တိုင်လာရောက်ကန့်ကွက်အရေးဆိုနိုင်ပါသည်။ သတ်မှတ်ရက်အတွင်း ကန့်ကွက်ခြင်းမရှိပါက ဥပဒေနှင့်အညီ အရောင်းအဝယ်ဆက်လက်ပြုလုပ်သွားမည်ဖြစ်ကြောင်း ကြော်ငြာအပ်ပါသည်။

လွှဲအပ်ညွှန်ကြားချက်အရ -

ဦးဇော်မျိုးအောင်(စဉ်-၁၁၄၆၂)	**ဒေါ်ခင်အေးသန်း(စဉ်-၉၁၁၉)**
(LL.B, D.I.L)	**(LL.B, D.B.L, D.I.L, WIPO switzerland)**

(တရားလွှတ်တော်ရှေ့နေများ)
အမှတ်(၁၀/၁၂)၊ ပထမထပ်၊ ၃၅-လမ်း(အောက်)၊ ကျောက်တံတားမြို့နယ်၊ ရန်ကုန်မြို့။
ဖုန်း- ၀၉-၂၅၃၁၁၈၀၁၄၊ ၀၉-၄၂၀၂၆၆၀၆၁၊ ၀၉-၄၅၇၇၅၁၂၄၁

သားအဖြစ်မှ အမွေပြတ်စွန့်လွှတ်ကြောင်း အများသိစေရန်ကြေညာခြင်း

ပဲခူးတိုင်းဒေသကြီး၊ လက်ပံတန်းမြို့နယ်၊ ကွမ်းသီးတပင်ကျေးရွာအုပ်စု၊ ညောင်တုန်းကျေးရွာနေ ကျွန်ုပ်၏မိတ်ဆွေဖြစ်သည့် ဖခင် ဦးဇော်မင်းထွန်း [၇/လပတ(နိုင်)၁၀၁၆၈၉] (ကွယ်လွန်)နှင့် မိခင် ဒေါ်ဆွေဇင်ဝင်း [၇/လပတ(နိုင်)၁၀၁၆၄၁] ကိုင်ဆောင်သူ၏ သားဖြစ်သူ မောင်ဇင်ကိုထက် [၇/လပတ(နိုင်)၁၉၂၅၅၆] ကိုင်ဆောင်သူသည် မိခင်ဖြစ်သူ၏ ပြောဆိုဆုံးမ သွန်သင်မှုများကို နာခံမှုမရှိခြင်း၊ မိခင်အား အကြိမ်ကြိမ် စိတ်ဆင်းရဲ၊ ကိုယ်ဆင်းရဲဖြစ်အောင် ပြုလုပ်နေသည့်အပြင် မိခင်ပိုင်ပစ္စည်းများကို မိခင်မသိဘဲ ရောင်းချကာ ကိုယ်ကျိုးအတွက် အသုံးပြုနေခြင်းများ အကြိမ်ကြိမ်ပြုလုပ်နေသည့်အတွက် ယနေ့မှစ၍ သားအဖြစ်မှ အမွေပြတ်စွန့်လွှတ်ကြောင်း အများသိစေရန် ကြေညာအပ်ပါသည်။ သို့ဖြစ်ပါ၍ နောင်တွင် မောင်ဇင်ကိုထက်နှင့်ပတ်သက်၍ ဖြစ်ပေါ်လာသော လူမှုရေးကိစ္စအရပ်ရပ်၊ ငွေရေးကြေးရေးဆိုင်ရာကိစ္စအရပ်ရပ်စသည့် မည်သည့်ကိစ္စကိုမှ ကျွန်ုပ်၏မိတ်ဆွေဖြစ်သူ ဒေါ်ဆွေဇင်ဝင်းမှ တာဝန်ယူဖြေရှင်းပေးမည်မဟုတ်ကြောင်း ကျွန်ုပ်မိတ်ဆွေ၏ လွှဲအပ်ညွှန်ကြားချက်အရ အများသိစေရန် ကြေညာအပ်ပါသည်။

လွှဲအပ်ညွှန်ကြားသူ	**လွှဲအပ်ညွှန်ကြားချက်အရ**
မိခင်-ဒေါ်ဆွေဇင်ဝင်း	**ဦးခိုင်မြင့်ကျော် (LL.B, D.B.L)**
[၇/လပတ(နိုင်)၁၀၁၆၄၁]	**တရားလွှတ်တော်ရှေ့နေ (စဉ်- ၁၅၄၀၀)**

အမှတ်(၄၆)၊ ပထမထပ်၊ မဟာဗန္ဓုလပန်းခြံလမ်း၊
ကျောက်တံတားမြို့နယ်၊ ရန်ကုန်တိုင်းဒေသကြီး။ ဖုန်း- ၀၉-၂၅၀၆၃၉၃၂၄

ကန့်ကွက်နိုင်ကြောင်းကြော်ငြာ

မန္တလေးတိုင်းဒေသကြီး၊ ချမ်းအေးသာစံမြို့နယ်၊ သီရိမင်္ဂလာအိမ်ရာ၊ Condo(1)၊ အခန်း (3B)၊ မူလပိုင်ရှင် (Owner Book) အမည်ပေါက် ဦးစိုးဟန် [၉/မရမ(နိုင်)၀၅၈၉၇၉]ထံမှ စာချုပ်စာတမ်းများဖြင့် ပြန်လည်ဝယ်ယူထားသူဖြစ်သည့် ဒေါ်ယုယုအေး [၉/မရမ(နိုင်)၀၅၈၉၇၈] အမည်ဖြင့် ပြောင်းလဲ၍ ပိုင်ဆိုင်မှုစာအုပ် (Owner Book)အား ထုတ်ယူခွင့်ပြုပါရန် မြို့ပြနှင့်အိမ်ရာဖွံ့ဖြိုးရေးဦးစီးဌာန၊ အိမ်ရာဖွံ့ဖြိုးရေးဌာနခွဲသို့ လျှောက်ထားလာသည့်အတွက် ခွင့်ပြုရန်မသင့်ကြောင်း ကန့်ကွက်လိုပါက ကြော်ငြာသည့်ရက်မှ (၁၄)ရက်အတွင်း အထောက်အထားပြည့်စုံစွာဖြင့် တင်ပြကန့်ကွက်နိုင်ပါကြောင်း အသိပေးအပ်ပါသည်။

အိမ်ရာဖွံ့ဖြိုးရေးဌာနခွဲ
မြို့ပြနှင့်အိမ်ရာဖွံ့ဖြိုးရေးဦးစီးဌာန

ကန့်ကွက်နိုင်ပါကြောင်းကြေညာခြင်း

ရန်ကုန်တိုင်းဒေသကြီး၊ ဒဂုံမြို့သစ်(အရှေ့ပိုင်း)မြို့နယ်၊ စွယ်တော်ရိပ်(၁)လမ်း၊ မြေတိုင်းရပ်ကွက်အမှတ်(၁၃၆)၊ မြေကွက်အမှတ်(၇၁)၊ အကျယ်(၄၀x၆၀)ပေရှိ ဦးထွန်းတင် အမည်ပေါက် ပါမစ်မြေကွက်ကြီးအနက်မှ တရားဝင်မခွဲစိတ်ရသေးသော အကျယ် (၂၀x၆၀)ပေရှိ မြေကွက် [မြေကွက်အမှတ်(၇၀)နှင့် ကပ်လျက်ရှိမြေကွက်]နှင့် ယင်းမြေကွက်ပေါ်ရှိ ဆက်နွှယ်နေသော အကျိုးခံစားခွင့်အရပ်ရပ်အားလုံးကို မူလအမည်ပေါက်သူထံမှ အရပ်ကတိအဆက်စပ်စာချုပ်များဖြင့် ဝယ်ယူလက်ရှိဖြစ်ပြီး ပြန်လည်ရောင်းချခွင့်ရှိသူဖြစ်သည်ဟု ဝန်ခံကတိပြုသူ ဒေါ်အေးအေးငြိမ်း [၁၂/ဒဂရ(နိုင်)၀၀၇၂၂၇]က ရောင်းချသဖြင့် ကျွန်ုပ်၏မိတ်ဆွေက အပြီးအပိုင်ဝယ်ယူရန် သဘောတူပြီး ရောင်းဖိုးငွေတစ်စိတ်တစ်ဒေသကို စရန်ငွေအဖြစ် ပေးချေပြီးဖြစ်ပါသည်။

သို့ဖြစ်ပါ၍ မည်သူမဆို ထိုအရောင်းအဝယ်ကိစ္စကို ကန့်ကွက်လိုပါက ဤကြော်ငြာပါသည့်ရက်မှစ၍ (၁၄)ရက်အတွင်း ခိုင်လုံသောပိုင်ဆိုင်မှုအထောက်အထားမူရင်း စာရွက်စာတမ်းများနှင့်တကွ ကျွန်ုပ်ထံ ကိုယ်တိုင်လာရောက်ကန့်ကွက်နိုင်ပါကြောင်းနှင့် သတ်မှတ်ရက်အတွင်း ကန့်ကွက်သူမရှိပါက ဥပဒေနှင့်အညီ အရောင်းအဝယ်ပြီးဆုံးသည်အထိ ဆက်လက်ဆောင်ရွက်သွားမည်ဖြစ်ပါကြောင်း အများသိရှိစေရန် အသိပေးကြေညာအပ်ပါသည်။

လွှဲအပ်ညွှန်ကြားချက်အရ-
ဒေါ်နှင်းအိဇာ (LL.B, D.B.L)
တရားလွှတ်တော်ရှေ့နေ (စဉ်- ၁၃၂၂၇)
အခန်း(၄၀၄)၊ တိုက်(၂၃)၊ အင်းဝအိမ်ရာ၊ (၆၆)ရပ်ကွက်၊
ဒဂုံမြို့သစ်(တောင်ပိုင်း)မြို့နယ်၊ ရန်ကုန်တိုင်းဒေသကြီး။ ဖုန်း-၀၉-၈၉၃၅၁၄၅၆၄

ပြည်ထောင်စုသမ္မတမြန်မာနိုင်ငံတော်
ရန်ကုန်တိုင်းဒေသကြီးအစိုးရအဖွဲ့
(အိတ်ဖွင့်တင်ဒါခေါ်ယူခြင်း)

၁။ သဃ်ာန်းကျွန်းမြို့နယ် ၊ လေးထောင့်ကန်လမ်းမကြီး၊ သံသုမာလမ်းမကြီး ၊ အထက်ပုဇွန်တောင်လမ်းမကြီး၊သမိန်ဗရမ်းလမ်းမကြီးများတစ်လျှောက်လမ်းမီးမာတ်အားလိုင်းတည်ဆောက်ခြင်းနှင့်လမ်းမီးများတပ်ဆင်ခြင်းလုပ်ငန်းအတွက်လိုအပ်သောပစ္စည်းများအား မြန်မာကျပ်ငွေဖြင့်ဝယ်ယူလိုပါသည်။

၂။ တင်ဒါပုံစံများနှင့် အချက်အလက်များကို ဌာနမှ သတ်မှတ်နှုန်းထားအတိုင်း (၂၈.၈.၂၀၂၅)ရက်နေ့မှစတင်ဝယ်ယူ၍ သတ်မှတ်ရက်အတွင်း လျှောက်ထားရမည်။

၃။ တင်ဒါပိတ်ရက်မှာ (၁၂.၉.၂၀၂၅) ရက်နေ့၊ (၁၄:၀၀) နာရီဖြစ်ပြီး အသေးစိတ်အချက်အလက်များသိရှိလိုပါက ဌာနသို့ရုံးချိန်အတွင်းလာရောက်စုံစမ်းနိုင်ပါသည်။

တင်ဒါကော်မတီ

နေပြည်တော်စည်ပင်သာယာရေးကော်မတီ
အိတ်ဖွင့်တင်ဒါခေါ်ယူခြင်း

၁။ ၂၀၂၅-၂၀၂၆ ဘဏ္ဍာရေးနှစ်၊ နိုင်ငံတော်ထောက်ပံ့ရန်ပုံငွေဖြင့် နေပြည်တော်စည်ပင်သာယာရေးကော်မတီ၊ အင်ဂျင်နီယာဌာန (အဆောက်အအုံ)၊ နိုင်ငံပိုင်အိမ်ရာထိန်းသိမ်းရေးဌာနခွဲမှ ပြုပြင်ထိန်းသိမ်းရေးလုပ်ငန်းများ ဆောင်ရွက်ရာတွင် အသုံးပြုမည့် (၂၀၀)ဂါလန်ဆံ့ (4'x2'x4') Fiber ရေတိုင်ကီ (၇၀၀) လုံးနှင့် (4'x4'x2') Fiber ရေတိုင်ကီ(၅၀)လုံး စုစုပေါင်း Fiber ရေတိုင်ကီ (၇၅၀)လုံး ဝယ်ယူခြင်းအတွက် မြန်မာကျပ်ငွေဖြင့် အိတ်ဖွင့်တင်ဒါပေးသွင်းရန် ဖိတ်ခေါ်အပ်ပါသည်-

၂။ တင်ဒါပုံစံဝယ်ယူခြင်း၊ တင်သွင်းခြင်းနှင့်ပတ်သက်၍ အောက်ပါအတိုင်း ဆောင်ရွက်သွားမည် ဖြစ်ပါသည်-

(က) တင်ဒါပုံစံထုတ်ပေးမည့်ရက် - (၂၈-၈-၂၀၂၅) ရက်နေ့

(ခ) တင်ဒါပိတ်မည့်ရက် - (၁၁-၉-၂၀၂၅) ရက်နေ့၊ (၁၆:၀၀)နာရီ

(ဂ) တင်ဒါပေးသွင်းရမည့်နေရာ -အင်ဂျင်နီယာဌာန(အဆောက်အအုံ) နိုင်ငံပိုင်အိမ်ရာထိန်းသိမ်းရေးဌာနခွဲ၊ နေပြည်တော်စည်ပင်သာယာရေးကော်မတီ မင်္ဂလာသိဒ္ဓိရပ်ကွက်၊ ဇမ္ဗူသီရိမြို့နယ်၊ နေပြည်တော်၊

၃။ တင်ဒါပုံစံ၊ တင်ဒါစည်းကမ်းချက်များနှင့် အသေးစိတ်အချက်အလက်များအား သိရှိလိုပါက အောက်ပါလိပ်စာတွင် ရုံးချိန်အတွင်း မေးမြန်းစုံစမ်း ဝယ်ယူနိုင်ပါသည်-

(က) စုံစမ်းရန်နေရာဌာန - အင်ဂျင်နီယာဌာန(အဆောက်အအုံ) နိုင်ငံပိုင်အိမ်ရာထိန်းသိမ်းရေးဌာနခွဲ နေပြည်တော်စည်ပင်သာယာရေးကော်မတီ၊ မင်္ဂလာသိဒ္ဓိရပ်ကွက်၊ ဇမ္ဗူသီရိမြို့နယ်၊ နေပြည်တော်၊

(ခ) ဆက်သွယ်ရန်ဖုန်း - ၀၆၇၃-၄၁၄၄၂၀

တင်ဒါကော်မတီ
နေပြည်တော်စည်ပင်သာယာရေးကော်မတီ

အများသိစေရန်ကြေညာခြင်း

ရန်ကုန်တိုင်းဒေသကြီး၊ လှိုင်မြို့နယ်၊ (၂)ရပ်ကွက်၊ (၈)လမ်း၊ အမှတ်(၁၉၆)၊ ပထမထပ်၊ အခန်း(B)ဟု ခေါ်တွင်သော တိုက်ခန်းနှင့် ယင်းတိုက်ခန်းပါ အကျိုးခံစားခွင့် အရပ်ရပ်တို့ကို (၂၁-၈-၂၀၂၅)ရက်စွဲပါ မိသားစု စီမံခန့်ခွဲမှုသဘောတူကတိစာချုပ်အရ ကျွန်မမိတ်ဆွေ ဒေါ်အယ်နီ [၁၂/ကမရ(နိုင်)၀၇၂၆၇၉] တစ်ဦးတည်း ပိုင်ဆိုင်ပါကြောင်း အများသိစေရန် ကြေညာအပ်ပါသည်။

ဒေါ်အယ်နီ၏ လွှဲအပ်ညွှန်ကြားချက်အရ-
ဒေါ်ပိုးအိဖြူ
တရားလွှတ်တော်ရှေ့နေ (စဉ်-၁၇၈၄၄/၂၀၂၂)
ဖုန်း-၀၉-၇၉၉၆၆၁၆၁၉

ကန့်ကွက်နိုင်ကြောင်းကြော်ငြာ

ရန်ကုန်တိုင်းဒေသကြီး၊ သာကေတမြို့နယ်၊ မြေတိုင်းရပ်ကွက် အမှတ်-၃၊ ရန်ပြေ (၁၈) လမ်း၊ မြေကွက်အမှတ်-၁၀၇၇ (က) ဟုခေါ်တွင်သော ဒေါ်အေးအေးသန်း အမည်ပေါက် နှစ် (၆၀) မြေငှားဂရံမြေကွက်၊ အကျယ်အဝန်းဧရိယာ (၀. ၀၂၇၅) ဧက၊ (၁၂၀၀) စတုရန်းပေ၊ (၂၀ ပေ × ၆၀ ပေ) အကျယ်ရှိ မြေကွက်နှင့်တကွ ယင်းမြေကွက်ပေါ်ရှိ အမှတ်-၂၄၊ ရန်ပြေ (၁၈) လမ်း၊ ရန်ပြေ (၃) ရပ်ကွက်၊ သာကေတမြို့နယ်၊ ရန်ကုန်မြို့ဟုခေါ်တွင်သော နေအိမ်အပါအဝင် ယင်းမြေကွက်၊ နေအိမ်တို့နှင့် ဆက်နွယ်လျက်ရှိသော အကျိုးခံစားခွင့် အရပ်ရပ်အားလုံးတို့အား လက်ရှိထားပိုင်ဆိုင်ကြောင်း ဝန်ခံကြေညာ၍ ရောင်းချရန် ကမ်းလှမ်းလာသူ ဒေါ်ချိုချိုဝင်း (၁၂/သကတ (နိုင်) ၁၄၇၄၈၈) ထံမှ ဝယ်ယူရန်အတွက် ကျွန်ုပ်၏မိတ်ဆွေမှ စရံငွေ တစ်စိတ်တစ်ဒေသအား ပေးချေထားပြီးဖြစ်ပါသည်။ ကန့်ကွက်လိုသူရှိပါက ဤကြော်ငြာပါသည့် နေ့မှစ၍ (၇) ရက်အတွင်း ပိုင်ဆိုင်မှုအထောက်အထားမူရင်း စာရွက် စာတမ်းများနှင့်တကွ ကျွန်ုပ်တို့ထံသို့ လာရောက်ကန့်ကွက်နိုင်ပါသည်။ သတ်မှတ်ရက်အတွင်း ကန့်ကွက်သူမရှိပါက အရောင်းအဝယ်ကိစ္စအား ပြီးပြတ်အောင် ဆက်လက်ဆောင်ရွက်သွားမည်ဖြစ်ပါကြောင်း အများ သိစေရန် အသိပေးကြေညာအပ်ပါသည်။

လွှဲအပ်ညွှန်ကြားချက်အရ -

ခင်မောင်ငွေး	မင်းမင်းဇော်
(စဉ်-၃၅၃၁/၈၆)	(စဉ်-၈၈၉၇/၁၃)

တရားလွှတ်တော်ရှေ့နေများ
အမှတ် (၁၂၆)၊ မြေညီထပ်၊ ၄၁-လမ်း၊ ရန်ကုန်မြို့။
ဖုန်း-၀၉-၂၅၄၀၂၄၀၃၆၊ ၀၁-၈၃၉၀၅၆၅

ပြည်ထောင်စုသမ္မတမြန်မာနိုင်ငံတော်
ပြည်ထောင်စုရာထူးဝန်အဖွဲ့
အိတ်ဖွင့်တင်ဒါခေါ်ယူခြင်း

၁။ ပြည်ထောင်စုရာထူးဝန်အဖွဲ့၊ ၂၀၂၅-၂၀၂၆ ဘဏ္ဍာရေးနှစ်၊ ငွေလုံးငွေရင်းအသုံးစရိတ်ဖြင့် နိုင်ငံ့ဝန်ထမ်းတက္ကသိုလ်(အထက်မြန်မာပြည်)ရှိ စစ်တောင်းဆောင်၏ သင်တန်းသားအိပ်ဆောင်(၅)ဆောင် အကြီးစားမွမ်းမံပြင်ဆင်ခြင်းအတွက် တည်ဆောက်ရေးလုပ်ငန်းများဆောင်ရွက်ရန် မြန်မာနိုင်ငံသားလုပ်ငန်းရှင်များထံမှ မြန်မာကျပ်ငွေဖြင့် အိတ်ဖွင့်တင်ဒါတင်သွင်းရန် ဖိတ်ခေါ်အပ်ပါသည်-

(က) တင်ဒါလျှောက်လွှာ စတင်ရောင်းချမည့်ရက် - ၁၄-၈-၂၀၂၅ ရက်

(ခ) တင်ဒါလျှောက်လွှာ နောက်ဆုံးရောင်းချမည့်ရက် - ၁၅-၉-၂၀၂၅ ရက်

(ဂ) တင်ဒါလျှောက်လွှာ တင်သွင်းမည့်ရက် - ၁၆-၉-၂၀၂၅ ရက် (၁၆:၃၀)နာရီအထိ

(ဃ) တင်ဒါတင်သွင်းမည့်နေရာ - ရုံးအမှတ်(၁၇)၊ ပြည်ထောင်စုရာထူးဝန်အဖွဲ့ ၊ နေပြည်တော်

၂။ အိတ်ဖွင့်တင်ဒါလျှောက်လွှာပုံစံနှင့် စည်းကမ်းချက်များကို ရုံးချိန်အတွင်း လူကိုယ်တိုင်လာရောက်ဝယ်သည့်စနစ်ဖြင့် ရောင်းချမည်ဖြစ်ပြီး အသေးစိတ်အချက်အလက်များကို သိရှိလိုပါက ရုံးအမှတ်(၁၇)၊ ပြည်ထောင်စုရာထူးဝန်အဖွဲ့၊ ဖုန်း-၀၆၇-၄၀၉၂၄၉၊ ၀၉-၈၉၇၇၇၈၈၉၅၊ ၀၉-၄၂၀၇၁၃၁၅၆ သို့ ရုံးချိန်အတွင်း ဆက်သွယ်စုံစမ်းနိုင်ပါသည်။

တင်ဒါကော်မတီ
ပြည်ထောင်စုရာထူးဝန်အဖွဲ့

အမည်ပြောင်း

ရန်ကုန်မြို့၊ ဒဂုံမြို့သစ်(ဆိပ်ကမ်း)မြို့နယ်၊ ဦးမျိုးချစ် [၉/မခန (နိုင်)၁၈၇၅၂၂]+ဒေါ်နှင်းဝင့်လှိုင် [၁၂/ဥကတ(နိုင်)၁၃၉၇၇၂] တို့၏သားကြီး မောင်အောင်ဘုန်းမြတ်အား မောင်ဘုန်းမြတ်သော်ဟု ပြောင်းလဲခေါ်ပါရန်။ **မောင်ဘုန်းမြတ်သော်**

အကြင်လင်မယားအဖြစ်မှနှစ်ဦးသဘောတူ ကွာရှင်းပြတ်စဲပြီးဖြစ်ကြောင်းအများသိစေရန်ကြေညာခြင်း

ဧရာဝတီတိုင်းဒေသကြီး၊ ကန်ကြီးထောင့်မြို့နယ်၊ သဲဖြူကျေးရွာနေ **ဦးကျော်ရဲထွန်း** (ဘ) ဦးသိန်းဇော်မြင့် [၁၄/ကကထ(နိုင်)၁၆၃၅၈၁]ကိုင်ဆောင်သူ၏ လွှဲအပ်ညွှန်ကြားချက်အရ အောက်ပါအတိုင်း အများသိစေရန် ကြေညာအပ်ပါသည်-

ဦးကျော်ရဲထွန်းနှင့် ဒေါ်သီတာအောင် (ဘ) ဦးလှဆွေ [၅/ယမပ (နိုင်)၀၆၉၄၇၆] ဗမာလူမျိုး၊ ဗုဒ္ဓဘာသာကိုးကွယ်ကြသူတို့သည် (၁-၇-၂၀၂၀)ရက်နေ့မှစ၍ အကြင်လင်မယားအဖြစ် ပေါင်းသင်းနေထိုင်ခဲ့ကြပြီး **(၃-၃-၂၀၂၅)** ရက်နေ့တွင် နှစ်ဖက်သောလူကြီးမိဘဆွေမျိုးများရှေ့မှောက်၌ မြန်မာ့ဓလေ့ထုံးတမ်းဥပဒေနှင့်အညီ အကြင်လင်မယားအဖြစ်မှ နှစ်ဦးသဘောတူ ကွာရှင်းပြတ်စဲခဲ့ကြပြီးဖြစ်ပါသည်။ တရားဝင်ကွာရှင်းပြတ်စဲသည့်နေ့မှစ၍ **ဒေါ်သီတာအောင်**နှင့်ပတ်သက်သော ကိစ္စရပ်များသည် **ဦးကျော်ရဲထွန်း**နှင့် လုံးဝမသက်ဆိုင်တော့ပါကြောင်း အများသိစေရန် ကြေညာအပ်ပါသည်။

ဦးကျော်ရဲထွန်း၏ လွှဲအပ်ညွှန်ကြားချက်အရ
ဦးဇော်လင်းထွန်း (LL.B, PGDB) အထက်တန်းရှေ့နေ(စဉ်-၅၅၇၁၁)
အမှတ်(၁၂၃/ခ)၊ သမာဓိလမ်း၊ (၃၇)ရပ်ကွက်၊ ဒဂုံမြို့သစ်(မြောက်ပိုင်း)မြို့နယ်၊ ရန်ကုန်တိုင်းဒေသကြီး။ ဖုန်း-၀၉-၂၅၃၈၈၀၂၇၈

ကန့်ကွက်နိုင်ပါသည်

ရန်ကုန်မြို့၊ ဒဂုံမြို့သစ်(တောင်ပိုင်း)မြို့နယ်၊ မြေတိုင်းရပ်ကွက်အမှတ်(၇၀)၊ နဝဒေးလမ်း၊ မြေကွက်အမှတ်(၅၂၉)၊ (အလျား၄၀ပေxအနံ၆၀ပေ) အကျယ်အဝန်းရှိ နှစ်(၆၀)ဂရန်မြေကွက်နှင့် ယင်းမြေကွက်ပေါ်ရှိ အကျိုးခံစားခွင့်အရပ်ရပ်ကို အမည်ပေါက်ပိုင်ဆိုင်သူ ဦးအောင်မြတ်မိုး[၁၂/တမန(နိုင်)၀၀၁၂၇၇]မှ ဥပဒေနှင့်အညီ တရားဝင်လွှဲပြောင်းရောင်းချပိုင်ခွင့်ရှိသည်ဟု ဝန်ခံကတိပြုပြောဆိုလာရာ ကျွန်ုပ်တို့၏မိတ်ဆွေဖြစ်သူမှ အပြီးအပိုင်လွှဲပြောင်းဝယ်ယူရန်အတွက် စရန်ငွေအချို့ကို ပေးချေထားပြီးဖြစ်ပါသည်။ ၎င်းအရောင်းအဝယ်ကို ကန့်ကွက်လိုပါက ခိုင်လုံသော စာရွက်စာတမ်းအထောက်အထားမူရင်းများဖြင့် ဤကြော်ငြာပါသည့်နေ့မှစ၍ (၁၄)ရက်အတွင်း ကျွန်ုပ်တို့ထံသို့ လူကိုယ်တိုင် လာရောက်ကန့်ကွက်နိုင်ပါသည်။ သတ်မှတ်ရက်အတွင်း ကန့်ကွက်မည့်သူမရှိပါက အရောင်းအဝယ်ကို ပြီးဆုံးသည်အထိ ဥပဒေနှင့်အညီ ဆက်လက်ဆောင်ရွက်သွားမည်ဖြစ်ကြောင်း အများသိစေရန် ကြေညာအပ်ပါသည်။

လွှဲအပ်ညွှန်ကြားချက်အရ-

ဦးမောင်မောင်ချစ်(စလင်း) LL.B	**ဒေါ်မိုးယုနွယ်**
တရားလွှတ်တော်ရှေ့နေ(စဉ်-၇၇၄၇)	**တရားလွှတ်တော်ရှေ့နေ(စဉ်-၁၃၉၂၄)**
Ph-09-954280932	**LL.B, D.B.L, D.I.L, D.M.L,**
အမှတ်(၈၁)၊ တကောင်း(၅)လမ်း၊	**WIPO(Switzerland)**
(၅)ရပ်ကွက်၊ တောင်ဥက္ကလာပမြို့နယ်။	**Ph:09-420080932, 09-983837110**

ကန့်ကွက်နိုင်ကြောင်း အများသိစေရန်ကြော်ငြာခြင်း

ရန်ကုန်တိုင်းဒေသကြီး၊ ကမာရွတ်မြို့နယ်၊ (၃)ရပ်ကွက်၊ ရတနာလမ်း၊ အမှတ်(၄၄)၊ ပဥ္စမထပ်၊ ခြောက်လွှာ(ခေါင်းရင်းခန်း) အပါအဝင် တိုက် ခန်းနှင့် အကျိုးခံစားခွင့်အရပ်ရပ်တို့ကို တရားဝင်လက်ရှိပိုင်ဆိုင်ပြီး လွှဲပြောင်းရောင်းချပိုင်ခွင့်ရှိကြောင်းဝန်ခံကတိပြုသူ ဒေါ်မူမူချို[၁၄/ကလန(နိုင်)၀၇၆၃၃၂]ထံမှ ကျွန်မ ဒေါ်ရင်ရင်ခိုင်(ခ)ဒေါ်ရင်ခိုင်ဦး [၁၂/ကမရ(နိုင်)၀၄၁၆၉၃]က အပြီးအပိုင်ဝယ်ယူရန် စရန်ငွေတစ်စိတ်တစ်ဒေသ ပေးချေထားပြီးဖြစ်ပါသည်။ အဆိုပါအရောင်းအဝယ်နှင့် ပတ်သက်၍ ကန့်ကွက်လိုပါက ဤကြော်ငြာပါသည့်နေ့ရက်မှစ၍ (၇)ရက်အတွင်း ခိုင်လုံသော စာရွက်စာတမ်းမူရင်းများနှင့်တကွ လာရောက်ကန့်ကွက်နိုင်ပါသည်။ သတ်မှတ်ရက်အတွင်း ကန့်ကွက်သူမရှိပါက အရောင်းအဝယ်ကို ဥပဒေနှင့်အညီ ပြီးဆုံးသည်အထိ ဆက်လက်ဆောင်ရွက်သွားမည်ဖြစ်ကြောင်း အများသိစေရန်ကြော်ငြာအပ်ပါသည်။

ဝယ်ယူသူ - ဒေါ်ရင်ရင်ခိုင်(ခ)ဒေါ်ရင်ခိုင်ဦး
[၁၂/ကမရ(နိုင်)၀၄၁၆၉၃]
ဖုန်း-၀၉-၂၅၄၁၁၄၇၄၁၊ ၀၉-၅၁၅၇၅၀၉

ကန့်ကွက်နိုင်ပါသည်။

ရန်ကုန်မြို့၊ မရမ်းကုန်းမြို့နယ်၊ မြေတိုင်းရပ်ကွက်အမှတ်-၄၃(သမိုင်း)၊ မြေကွက်အမှတ်-၁၀/ခ-ဂ-**B**၊ ဧရိယာ-၀.၀၉၂ဧကအကျယ်အဝန်းရှိ မြေပိုင်မြေကွက်နှင့် ယင်းမြေကွက်ပေါ်၌ ဆောက်လုပ်ထားသော ရန်ကုန်မြို့၊ မရမ်းကုန်းမြို့နယ်၊ (၅)ရပ်ကွက်၊ ၉-မိုင်၊ ဦးမောင်မောင်စိုးလမ်းသွယ်၊ အမှတ်-၁၄၈/**K.K(A)** ဟုခေါ်တွင်သည့် နေအိမ်အဆောက်အအုံအပါအဝင် အကျိုးခံစားခွင့်အရပ်ရပ်ကို တရားဝင်လက်ရှိ အမည်ပေါက်ပိုင်ဆိုင်သူ ဒေါ်တင်အေးမွန်သန်း(၁၂/ဗတထ(နိုင်)၀၀၀၈၁၀)ထံမှ ကျွန်ုပ်၏မိတ်ဆွေက အပြီးအပိုင် ဝယ်ယူရန် ရောင်းဘိုးငွေများအနက်မှ တစိတ်တဒေသကို ပေးချေပြီးဖြစ်ပါသဖြင့် အဆိုပါ မြေနှင့်အဆောက်အအုံအပေါ် ပိုင်ရေးဆိုင်ခွင့်ရှိသူမည်သူမဆို အရောင်းအဝယ်ကို ကန့်ကွက်လိုပါက ယနေ့မှစ၍ (၇)ရက်အတွင်း ခိုင်လုံသောအထောက်အထား မူရင်းစာရွက်စာတမ်းများနှင့်တကွ ကျွန်ုပ်ထံ လူကိုယ်တိုင်လာရောက်ကန့်ကွက်နိုင်ပါကြောင်းနှင့် သတ်မှတ်ရက်ကုန်ဆုံးသည့်တိုင် ကန့်ကွက်သူမရှိပါက အရောင်းအဝယ်ကို ဥပဒေနှင့်အညီပြီးဆုံးသည်အထိ ဆက်လက်ဆောင်ရွက်သွားမည်ဖြစ်ကြောင်း အများသိစေရန် ကြေညာအပ်ပါသည်။

ညွှန်ကြားချက်အရ
သင်းကြူစိုး LL.B., LL.M.
တရားလွှတ်တော်ရှေ့နေ (စဉ်-၆၅၅၆)
ရုံး-အမှတ်-၅၅၊ အခန်း-၅၊ ဒုတိယထပ်၊ မဟာဗန္ဓုလပန်းခြံလမ်း၊ ကျောက်တံတားမြို့နယ်၊ ရန်ကုန်မြို့။ ဖုန်း- ၀၁-၈၃၇၈၇၉၉၊ ၀၉-၅၀၁-၆၃၅၂၊ ၀၉-၅၅၀-၆၅၅၆။

ကန့်ကွက်နိုင်ကြောင်းကြေညာခြင်း

ရန်ကုန်မြို့၊ ဒဂုံမြို့သစ်(မြောက်ပိုင်း)မြို့နယ်၊ မြေတိုင်းရပ်ကွက်အမှတ်(၃၈)၊ ဗိုလ်လရောင်လမ်း၊ မြေကွက်အမှတ်(၅၀၇)၊ မြေအကျယ်အဝန်း(၄၀x၆၀)ပေရှိ ဦးကျော်ခင်အမည်ပေါက် ဂရန်မြေအမျိုးအစားမြေကွက်ထဲမှ တရားဝင်မခွဲစိတ်ရသေးသော (၂၀x၆၀)ပေ ဂရန်မူရင်းခြမ်းမြေကွက်နှင့် ယင်းမြေကွက်ပေါ်ရှိ ရေ၊ မီးပါဝင်သော အဆောက်အအုံအား လက်ရှိပိုင်ဆိုင်ရောင်းချပိုင်ခွင့်ရှိသူဖြစ်သော ဒေါ်ပြည့်ဖြိုးခိုင်[၁၂/ဒဂမ(နိုင်)၀၁၆၅၂၂]မှ ဥပဒေနှင့်အညီ တရားဝင်လွှဲပြောင်းရောင်းချပိုင်ခွင့်ရှိသည်ဟု ဝန်ခံကတိပြုပြောဆိုလာရာ ကျွန်ုပ်၏မိတ်ဆွေဖြစ်သူ ဒေါ်တင်တင်ချို[၁၂/သဃက(နိုင်)၀၂၀၃၆၇]က အပြီးအပိုင်လွှဲပြောင်းဝယ်ယူရန်အတွက် အရောင်းအဝယ် စရန်ပေးစာချုပ်ဖြင့် စရန်ငွေတစ်စိတ်တစ်ဒေသကို ပေးချေထားပြီးဖြစ်သောကြောင့် ကန့်ကွက်လိုပါက ယခုကြော်ငြာစာထုတ်သည့်နေ့မှစ၍ (၇)ရက်အတွင်း ကျွန်ုပ်တို့ထံသို့ ပိုင်ဆိုင်မှုအထောက်အထားမူရင်းများဖြင့် လာရောက်ကန့်ကွက်နိုင်ပါသည်။ ကန့်ကွက်မှုမရှိပါက အရောင်းအဝယ်ကို ဥပဒေနှင့်အညီ ပြီးဆုံးသည်အထိ ဆက်လက်ဆောင်ရွက်သွားမည်ဖြစ်ကြောင်း အများသိစေရန်ကြေညာအပ်ပါသည်။

လွှဲအပ်ညွှန်ကြားချက်အရ
ဒေါ်ရွှေစင်မင်း (LL.B) DL.101 WIPO (Switzerland)
တရားလွှတ်တော်ရှေ့နေ (စဉ်-၁၈၂၉၇)
အမှတ်(၇၈၃)၊ ဗိုလ်ရာညွန့်လမ်း၊ (၅၀)ရပ်ကွက်၊ ဒဂုံမြို့သစ်(မြောက်ပိုင်း)မြို့နယ်။ ဖုန်း-၀၉-၇၇၆၅၅၁၁၆၉

"ကန့်ကွက်နိုင်ကြောင်း အများသိစေရန်ကြေညာခြင်း "

ကျွန်ုပ်တို့၏မိတ်ဆွေဖြစ်သော ဦးမြင့်ထွေး [၁၁/တကန(နိုင်)၀၈၆၉၂၂]တို့၏ လွှဲအပ်ညွှန်ကြားချက်အရ ကန့်ကွက်နိုင်ကြောင်း အများသိစေရန် ကြေညာအပ်ပါသည်။

ရန်ကုန်တိုင်းဒေသကြီး၊ မင်္ဂလာတောင်ညွန့်မြို့နယ်၊ သာယာကုန်းရပ်ကွက်၊ ဗညားဒလလမ်း၊ အမှတ်(၁၅၀/၁၅၂)၊ ၈-လွှာ၊ အကျယ် (၈၃' x ၅၀')ရှိ ကိုယ်ပိုင်မီတာ၊ ကိုယ်ပိုင်မော်တာအပါအဝင် ကွန်ဒိုတိုက်ခန်းနှင့်ပတ်သက်သည့် အကျိုးခံစားခွင့်အရပ်ရပ်အားလုံးကို ရောင်းချသူ ဦးဖြိုးဝေစိုး [၁၂/မဂတ(နိုင်)၀၆၈၂၂၇]မှ ရောင်းချ ပိုင်ခွင့်ရှိကြောင်း ဝန်ခံကတိပြုသဖြင့် ကျွန်ုပ်၏မိတ်ဆွေ ဦးမြင့်ထွေးမှ အပြီးအပိုင်ဝယ်ယူရန်အတွက် ရောင်းဖိုးငွေ၏တစ်စိတ်တစ်ဒေသကို ပေးအပ်ထားပြီးဖြစ်ပါသည်။ ကန့်ကွက်လိုပါက ခိုင်လုံသော စာရွက်စာတမ်းများဖြင့် ယနေ့ကြော်ငြာပါသည့်ရက်မှ (၇)ရက်အတွင်း ကျွန်ုပ်ထံတွင် လူကိုယ်တိုင် လာရောက်ကန့်ကွက်နိုင်ပါသည်။ သတ်မှတ်ရက်အတွင်း လာရောက်ကန့်ကွက်ခြင်းမပြုပါက ဥပဒေနှင့်အညီ အရောင်းအဝယ်ကိစ္စ ပြီးမြောက်အောင်မြင်အောင် ဆက်လက်ဆောင်ရွက်သွားမည်ဖြစ်ကြောင်း အများသိစေရန် ကြေညာအပ်ပါသည်။

လွှဲအပ်ညွှန်ကြားချက်အရ -
ဒေါ်ရတနာလှိုင် တရားလွှတ်တော်ရှေ့နေ (စဉ်- ၁၄၉၆၄)
အမှတ် (၄၄)၊ ၁၂၂-လမ်း၊ ရေတွင်းကုန်းရပ်ကွက်၊ မင်္ဂလာတောင်ညွန့်မြို့နယ်၊ ရန်ကုန်တိုင်းဒေသကြီး။
ဖုန်း - ၀၉- ၉၆၅၀၄၃၉၅၅

သားအဖြစ်မှ အမွေပြတ်စွန့်လွှတ်ကြောင်းကြေညာခြင်း

ဦးအောင်ထွန်းကြည်[၁၂/တမန(နိုင်)၀၆၉၁၂၈]၏ လွှဲအပ်ညွှန်ကြားချက်အရ အောက်ပါအတိုင်း အများသိစေရန် ကြေညာအပ်ပါသည်-

ရန်ကုန်တိုင်းဒေသကြီး၊ ဒဂုံမြို့သစ်(အရှေ့ပိုင်း)မြို့နယ်၊ (၇)ရပ်ကွက်၊ ငထွေရှူးလမ်း၊ အမှတ်-(၇၁၄/ခ)နေ ကျွန်ုပ်၏မိတ်ဆွေ ဦးအောင်ထွန်းကြည်-(ဒေါ်တင်တင်ဝင်း)တို့၏သား မောင်ကျော်ကျော်အောင်[၁၂/ဒဂရ(နိုင်)၀၀၅၈၄၉]သည် ဖခင်ဖြစ်သူ၏ ဆိုဆုံးမမှုကို မနာခံသည့်အပြင် ဖခင်အားစိတ်ဆင်းရဲအောင် အကြိမ်ကြိမ်ပြုလုပ်ခြင်း၊ ဖခင်၏ယုံကြည်မှုအား အလွဲသုံးစားပြုလုပ်ထားခြင်း၊ ပတ်ဝန်းကျင်၌ မိသားစုအား ဂုဏ်သိက္ခာကျဆင်းအောင် ပြုလုပ်မှုများရှိသလို ခွင့်မလွှတ်နိုင်သော အပြုအမူများကြောင့် ရာသက်ပန်သားအဖြစ်မှ အမွေပြတ်စွန့်လွှတ်ပါကြောင်း (သွန်နုတ္တသားအဖြစ်သတ်မှတ်ပါကြောင်း)နှင့် နောက်နောင်တွင် မောင်ကျော်ကျော်အောင်နှင့် ပတ်သက်ဆက်နွယ်သော ငွေရေးကြေးရေးကိစ္စရပ်အရှုပ်အရှင်းများ၊ လူမှုရေးအရှုပ်အရှင်း ပြဿနာကိစ္စရပ်အဝဝများနှင့်အတူ အခြားမည်သည့်ကိစ္စရပ်များကိုမျှ ယနေ့မှစ၍ တာဝန်ယူဖြေရှင်းပေးမည်မဟုတ်ပါကြောင်း မောင်ကျော်ကျော်အောင်နှင့် အများသိစေရန် ကြေညာအပ်ပါသည်။

လွှဲအပ်ညွှန်ကြားချက်အရ -
ဒေါ်စန်းစန်းဝင်း (LL.B, DIPL) တရားလွှတ်တော်ရှေ့နေ (စဉ်-၁၅၄၁၂/၂၀၁၉)
အမှတ်(၆၇)၊ သီဟလမ်း၊ (၃၈)ရပ်ကွက်၊ဒဂုံမြို့သစ်(မြောက်ပိုင်း)မြို့နယ်၊ ရန်ကုန်တိုင်းဒေသကြီး။
ဖုန်း-၀၉-၄၂၀၁၅၂၃၀၉၊ ၀၉-၇၈၀၉၇၂၄၄၀

ကန့်ကွက်နိုင်ကြောင်းကြော်ငြာ

ရန်ကုန်တိုင်းဒေသကြီး၊ (ယခင်)ဒဂုံမြို့သစ်(မြောက်ပိုင်း)မြို့နယ်၊ (ယခု) ဒဂုံမြို့သစ်(အရှေ့ပိုင်း)မြို့နယ်၊ မြေတိုင်းရပ်ကွက်အမှတ်(၉)၊ ဗိုလ်စောအောင်လမ်း၊ မြေကွက်အမှတ် (၆ရ၅)၊ မြေအကျယ်အဝန်း (အလျား×အနံ) (၆၀ပေ×၄၃ပေ)၊ ဧရိယာ (၀.၀၅၉)ဧက၊ (၂၅၈၀)စတုရန်းပေရှိ ဦးဝင်းနိုင် အမည်ပေါက်နှစ်(၆၀) မြေငှားစာချုပ်ဂရန်မြေကွက်နှင့် ယင်းမြေကွက်ပေါ်ရှိ (၁)ထပ်၊ (BN)နေအိမ်(၁)လုံး၊ ရေ၊ မီးအစုံအလင်အပါအဝင်ယင်းတို့နှင့် ဆက်စပ်ပတ်သက်လျက်ရှိသည့် အကျိုးခံစားခွင့်အရပ်ရပ်အားလုံးတို့ကို နှစ်(၆၀) မြေငှားစာချုပ်ဂရန်မူရင်း ပိုင်ဆိုင်မှုအထောက်အထားစာချုပ်စာတမ်းမူရင်းများနှင့်တကွ တရားဝင်လက်ရောက်ပိုင်ဆိုင်ထားပြီး ပြန်လည်လွှဲပြောင်းရောင်းချပိုင်ခွင့်ရှိသည်ဟု ဝန်ခံသူဖြစ်သော ဒေါ်မြင့်မြင့်ကြည် (၁၂/ဥကတ (နိုင်) ၀၃၄၂၃၃)ထံမှ ကျွန်ုပ်တို့၏မိတ်ဆွေဖြစ်သူက (၂၄-၈-၂၀၂၅) ရက်စွဲပါ "မြေနှင့်အိမ်အရောင်းအဝယ်စရံပေးကတိစာချုပ်"ဖြင့် တန်ဖိုးငွေများအနက်မှ စရံငွေတစ်စိတ်တစ်ဒေသကို ပေးချေ၍ ဝယ်ယူထားပါသည်။ အဆိုပါပစ္စည်းနှင့်ပတ်သက်၍ အပြီးသတ်ငွေ အပြေအကြေပေးချေပြီး တရားဝင်လက်ရောက်ပိုင်ဆိုင်ရေးကိစ္စရပ်များကို ဥပဒေနှင့်အညီ ဆက်လက်ဆောင်ရွက်သွားမည်ဖြစ်ပါသောကြောင့် ကန့်ကွက်လိုသူရှိပါက ဤကြော်ငြာပါသည့်နေ့မှစ၍ (၇)ရက်အတွင်း ခိုင်လုံသည့်အထောက်အထားမူရင်းများဖြင့် ကျွန်ုပ်တို့ထံသို့ လာရောက်ကန့်ကွက်နိုင်ပါသည်။ သတ်မှတ်ရက်ကျော်လွန်ပါက တရားဝင်ပိုင်ဆိုင်ရေးကိစ္စရပ်များကို ဥပဒေနှင့်အညီ ဆက်လက်ဆောင်ရွက်သွားမည်ဖြစ်ကြောင်း ကြေညာအပ်ပါသည်။

လွှဲအပ်ညွှန်ကြားချက်အရ -

ဒေါ်အေးသန္တာမြင့်	**ဒေါ်ခင်နီလာဦး**
LL.B,W.I.P.O. (Switzerland)	LL.B, D.B.L, B.D.S (MOFA)(Dip in English), W.I.P.O (Switzerland)
အထက်တန်းရှေ့နေ (စဉ်-၅၅၀၃၇)	**အထက်တန်းရှေ့နေ (စဉ်-၃၉၁၁၃)**

အမှတ်၁၁၀၆/ခ၊အဏ္ဏဝါလမ်းနှင့်ကန်သာယာ(၂)လမ်းထောင့်၊ (၃၅) ရပ်ကွက်၊
ဒဂုံမြို့သစ်(မြောက်ပိုင်း)မြို့နယ်။ဖုန်း-၀၉ ၂၆၄၅၀၉၉၄၅၊ ၀၉ ၂၅၉၄၆၄၂၅၅

ကန့်ကွက်နိုင်ကြောင်းကြေညာခြင်း

ရန်ကုန်တိုင်းဒေသကြီး၊ ဒဂုံမြို့သစ်(အရှေ့ပိုင်း)မြို့နယ်၊ မြေတိုင်းရပ်ကွက်အမှတ်– ၁၁၇ ကုန်းဘောင်၊ မြေကွက်အမှတ်– ၃၂၊ မြေကွက်တည်နေရာအမှတ်–၃၂ ကုန်းဘောင်လမ်းသွယ်– ၁၊ ၁၁၇ ကုန်းဘောင်အိမ်ရာ၊ ဒဂုံမြို့သစ်(အရှေ့ပိုင်း)မြို့နယ်၊ ဗိုလ်မှူးကြီးမြတ်ထွန်းဆိုင် [၁၃/တကန(နိုင်)၀၁၆၂၀၅]အမည်ပေါက် နှစ်(၆၀)မြေငှားဂရန်မြေအား အမည်ပေါက် ဦးမြတ်ထွန်းဆိုင်(ခင်ပွန်း)သည် (၂၂–၃–၂၀၁၇)ရက်နေ့တွင် ကွယ်လွန်သဖြင့် (ဇနီး)ဒေါ်ချိုချိုကျော် [၁၃/တကန(နိုင်)၀၁၆၂၀၆] (KMDE–001401)မှ အမည်ပေါက်၏ တရားဝင်တစ်ဦးတည်းသော ဇနီးတော်စပ်ကြောင်း ကျမ်းကျိန်လွှာ၊ ထောက်ခံကျမ်းကျိန်လွှာများ၊ သေစာရင်း၊ အိမ်ထောင်စုစာရင်း၊ နှစ်(၆၀)ဂရန်၊ နိုင်ငံသားစိစစ်ရေးကတ်တို့တင်ပြ၍ ပိုင်ဆိုင်ကြောင်းစာချုပ် ချုပ်ဆိုရန် မြေပုံကူးလျှောက်ထားလာခြင်းအား မြေပြင်ကွင်းဆင်းစစ်ဆေးရာ မြေပေါ်တွင် မြေကွက်လပ်ဖြစ်ပြီး လျှောက်ထားသူ၏ မောင်ဝမ်းကွဲတော်စပ်သူ ဦးစိုင်းအောင်ဝင်းမှ မြေကွက်နေရာပြသပါသည်။ ကွင်းဆင်းစစ်ဆေးသည်ကိုသိရှိကြောင်း လက်မှတ်ရေးထိုးပေးပါသည်။ သို့ဖြစ်ပါ၍ ဒေါ်ချိုချိုကျော်မှ ပိုင်ဆိုင်မြေပုံကူးလျှောက်ထားလာရာ တရားဝင်ခိုင်လုံသောအထောက်အထားများဖြင့် ဤကြော်ငြာပါသည့်နေ့မှစ၍ (၇)ရက်အတွင်း ကန့်ကွက်နိုင်ပါကြောင်းနှင့် ကန့်ကွက်မှုမရှိပါက လုပ်ထုံးလုပ်နည်းအတိုင်း ဆက်လက်ဆောင်ရွက်ပေးမည်ဖြစ်ပါကြောင်း အသိပေးကြေညာအပ်ပါသည်။

ဌာနမှူး (ဒုတိယညွှန်ကြားရေးမှူးချုပ်)
မြို့ပြမြေစီမံခန့်ခွဲမှုဌာန၊ ရန်ကုန်မြို့တော်စည်ပင်သာယာရေးကော်မတီ

ကြော်ငြာစာ

မန္တလေးမြို့၊ အောင်မြေသာစံမြို့နယ်၊ သီရိမာလာအနောက်ရပ်ကွက်၊ အကွက်အမှတ်၊(၂၀၉)၊ ဦးပိုင်အမှတ် (၉၁–က)၊ ၂၂x၂၆ ကြား၊ ၉၁(စီ)လမ်းရှိ ဂရန်မြေကွက် အမည်ပေါက်သူ ဒေါ်ကြည်စမ်း [၉/သပက(နိုင်)၀၀၂၇၃၄]က အမှုတွဲအမှတ် (၂၁၃၆/၂၀၂၅–၂၀၂၆) ဖြင့် သက်တမ်းတိုး လျှောက်ထားလာပါသည်။ ကန့်ကွက်လိုပါက ခိုင်လုံသောအထောက်အထားများ၊ မှတ်ပုံတင်စာချုပ်စာတမ်းများ၊ တရားရုံးဒီကရီများဖြင့် (၁၄)ရက်အတွင်း ကန့်ကွက်နိုင်ပါသည်။

မြို့ပြစီမံကိန်းနှင့် မြေစီမံခန့်ခွဲမှုဌာန
မန္တလေးမြို့တော်စည်ပင်သာယာရေးကော်မတီ

ကန့်ကွက်နိုင်ပါသည်

ရန်ကုန်တိုင်းဒေသကြီး၊ ရန်ကင်းမြို့နယ်၊ ရန်ကင်းလမ်း၊ Golden City Condo၊ တိုက်အမှတ်(Block - 5)၊ (၂၆)ထပ်၊ အခန်းအမှတ်(၂၆-၀၃)၊ အကျယ်အဝန်း (၁၂၉၁)စတုရန်းပေရှိ ကွန်ဒိုတိုက်ခန်း (၁) ခန်း နှင့် ယင်းတိုက်ခန်းပေါ်ရှိ လူနေထိုင်ခွင့်အပါအဝင် အကျိုးခံစားခွင့်အရပ်ရပ်အားလုံးတို့ကို အမွေဆိုင်အရှုပ်အရှင်း၊ အပေါင်အနှံကင်းရှင်းစွာဖြင့် တရားဝင်ပိုင်ဆိုင်ပြီး စီမံခန့်ခွဲပိုင်ခွင့်ရှိ၍ ပြန်လည်ရောင်းချပိုင်ခွင့်ရှိသူဟု ဝန်ခံကတိပြုသူ ဦးတင်စိန်ဝင်း (ဘ) ဦးတင်မောင် (ခ) လီစန်းရှင် (၉/ခအဇ(နိုင်) ၀၁၆၇၈၉)ထံမှ ကျွန်ုပ်၏မိတ်ဆွေက အပြီးအပိုင် ဝယ်ယူရန်(၂၆-၈-၂၀၂၅)ရက်နေ့တွင် ရောင်းဘိုးငွေ၏ တစ်စိတ်တစ်ဒေသကို စရံငွေအဖြစ် ပေးအပ်ပြီးဖြစ်ပါသည်၊ အရောင်းအဝယ်ကို အပြီးသတ်ငွေချေပြီး ဆက်လက်ဆောင်ရွက် မည်ဖြစ်ရာ ကန့်ကွက်လိုသူများရှိပါက ပိုင်ဆိုင်မှုစာရွက်စာတမ်းမူရင်း များ ယူဆောင်၍ ခိုင်လုံသော အထောက်အထားများဖြင့် ဤကြော်ငြာစာ ပါသည့်နေ့မှစ၍ (၁၄)ရက်အတွင်း လူကိုယ်တိုင် လာရောက်ကန့်ကွက်နိုင်ပါကြောင်းနှင့် ကန့်ကွက်မည့်သူ မရှိပါက အရောင်းအဝယ်ကို ပြီးဆုံး သည်အထိ ဆက်လက်ဆောင်ရွက်သွားမည်ဖြစ်ပါကြောင်း အများသိစေရန် ကြေငြာအပ်ပါသည်၊

လွှဲအပ်ညွှန်ကြားချက်အရ
ဦးခင်မောင်ရို(စဉ်-၆၃၂၀)တရားလွှတ်တော်ရှေ့နေ
အမှတ်(၆၆)၊နတ်သျှင်နောင်လမ်း၊(၁)ရပ်ကွက်၊
မရမ်းကုန်းမြို့နယ်၊ရန်ကုန်မြို့၊ ၀၉-၄၃၀၈၈၅၄၉

ကန့်ကွက်နိုင်ပါသည်

ရန်ကုန်တိုင်းဒေသကြီး၊ လှိုင်သာယာမြို့နယ်၊မြေတိုင်းရပ်ကွက်အမှတ်(ရလပ-၂၂)၊ မြေကွက်အမှတ်(၅၅၉)၊ ဧရိယာ(၀.၀၅၅)ဧကရှိ နှစ်(၆၀)ဂရန်မြေကွက်နှင့်ယင်းမြေကွက်ပေါ်ရှိ အမှတ်(၅၅၉)၊ ဗိုလ်အောင်ကျော်လမ်း၊ (၂၂)ရပ်ကွက်၊ လှိုင်သာယာ(အနောက်ပိုင်း)မြို့နယ်ဟုခေါ်တွင်သော အကျိုးခံစားခွင့်အရပ်ရပ်အားလုံးတို့ကို အမည်ပေါက် ပိုင်ဆိုင်ပြီး ပြန်လည်ရောင်းချပိုင်ခွင့်ရှိသူဟုဝန်ခံကတိပြုသူ ဦးမြင့်ဦး (ဘ) ဦးရွှေဇင်၊ (၁၂/လမန(နိုင်)၁၀၃၇၄၅) နှင့် ဒေါ်မော်မော်စန်း(ဘ) ဦးမြင့်ဦး (၁၂/လမန(နိုင်)၁၄၆၇၉၀)တို့ထံမှ ကျွန်ုပ်၏မိတ်ဆွေက အပြီးအပိုင် ဝယ်ယူရန် (၂၄-၈- ၂၀၂၅)ရက်နေ့က ရောင်းဘိုးငွေ၏ တစ်စိတ်တစ်ဒေသကို စရံငွေအဖြစ်ပေးအပ်ပြီးဖြစ်ပါသည်၊ အရောင်းအဝယ်ကို အပြီးသတ်ငွေချေပြီး ဆက်လက်ဆောင်ရွက်မည်ဖြစ်ရာ ကန့်ကွက်လိုသူများရှိပါက ပိုင်ဆိုင်မှု စာရွက်စာတမ်းမူရင်းများ ယူဆောင်၍ ခိုင်လုံသော အထောက်အထားများဖြင့် ဤကြော်ငြာစာပါသည့်နေ့မှစ၍ (၁၄)ရက်အတွင်း လူကိုယ်တိုင် လာရောက် ကန့်ကွက်နိုင်ကြောင်းနှင့် ကန့်ကွက်မည့်သူ မရှိပါက အရောင်းအဝယ်ကို ပြီးဆုံးသည်အထိ ဆက်လက် ဆောင်ရွက်သွားမည်ဖြစ်ပါကြောင်း အများသိစေရန် ကြေငြာအပ်ပါသည်၊

လွှဲအပ်ညွှန်ကြားချက်အရ
ဦးခင်မောင်ရို(စဉ်-၆၃၂၀)တရားလွှတ်တော်ရှေ့နေ
အမှတ်(၆၆)၊နတ်သျှင်နောင်လမ်း၊(၁)ရပ်ကွက်၊
မရမ်းကုန်းမြို့နယ်၊ရန်ကုန်မြို့၊ ၀၉-၄၃၀၈၈၅၄၉

ကန့်ကွက်နိုင်ပါသည်

ရန်ကုန်တိုင်းဒေသကြီး၊ သဃ်္ဃန်းကျွန်းမြို့နယ်၊ နန္ဒင်းကုန်းရပ်ကွက်၊ သုမင်္ဂလာအိမ်ရာ(၂)၊ သုမင်္ဂလာလမ်း၊ တိုက်အမှတ်(၇၈/H)(Town House)၊ အခန်းအမှတ်(၀၀၂)၊ မြေညီထပ် ဟုခေါ်တွင်သော အကျယ်အဝန်း (၃၂ ပေ × ၅၆ ပေ)ရှိ အိုးအိမ်တိုက်ခန်း(၁)ခန်းနှင့် ယင်းတိုက်ခန်းပေါ်ရှိ လူနေထိုင်ခွင့်အပါအဝင် အကျိုးခံစားခွင့်အရပ်ရပ်အားလုံးတို့ကို အမည်ပေါက်ပိုင်ဆိုင်ပြီး ပြန်လည်ရောင်းချပိုင်ခွင့်ရှိသူများဟု ဝန်ခံကတိပြုသူ ဦးမြဝင်း (ဘ) ဦးမိန်တိတ် (၁၂/ဥကတ(နိုင်)၁၃၀၄၀၄)၊ ဒေါ်ခင်အေးလွင် (ဘ) ဦးမြင့်ဝေ (၁၂/လမတ(နိုင်)၀၂၉၂၁၂)တို့ထံမှ ကျွန်ုပ်၏မိတ်ဆွေက အပြီးအပိုင် ဝယ်ယူရန် (၅-၈-၂၀၂၅) ရက်နေ့တွင် ရောင်းဘိုးငွေ၏ တစ်စိတ်တစ်ဒေသကို စရံငွေအဖြစ် ပေးအပ်ပြီးဖြစ်ပါသည်၊ အရောင်းအဝယ်ကို အပြီးသတ် ငွေချေပြီး ဆက်လက်ဆောင်ရွက်မည်ဖြစ်ရာ ကန့်ကွက်လိုသူများရှိပါက ပိုင်ဆိုင်မှုစာရွက်စာတမ်းမူရင်းများ ယူဆောင်၍ ခိုင်လုံသော အထောက်အထားများဖြင့် ဤကြော်ငြာစာပါသည့်နေ့မှစ၍ (၁၄)ရက်အတွင်း လူ ကိုယ်တိုင် လာရောက်ကန့်ကွက်နိုင်ပါကြောင်းနှင့် ကန့်ကွက်မည့်သူ မရှိပါက အရောင်းအဝယ်ကို ပြီးဆုံးသည်အထိ ဆက်လက်ဆောင်ရွက်သွားမည်ဖြစ်ပါကြောင်း အများသိစေရန် ကြေငြာအပ်ပါသည်၊ လွှဲအပ်ညွှန်ကြားချက်အရ

ဦးခင်မောင်ရို(စဉ်-၆၃၂၀)တရားလွှတ်တော်ရှေ့နေ
အမှတ်(၆၆)၊နတ်သျှင်နောင်လမ်း၊(၁)ရပ်ကွက်၊
မရမ်းကုန်းမြို့နယ်၊ရန်ကုန်မြို့၊ ၀၉-၄၃၀၈၈၅၄၉

ရန်ကုန်တိုင်းဒေသကြီး၊တာမွေမြို့နယ်၊ရန်ကုန်မြို့သစ်စီမံကိန်း ကွင်းအမှတ်(၀၃)၊အုပ်စုအမှတ်(RA-3)၊အကွက်အမှတ် (တ–၀၅)၊မြေကွက်အမှတ်(၀၀၂၀)၊ဧရိယာ(၈၀'×၈၀') ရှိသည့် ယာယီမြေပေးမိန့်အမျိုးအစား ဦးညွန့်ဝေ (၁၄/ကပန(နိုင်)၀၆၀၂၃၃)အမည်ပေါက်မြေကွက် အရောင်းအဝယ်ကိုကန့်ကွက်နိုင်ပါကြောင်းကြေညာခြင်း

အထက်ပါမြေကွက်ကို ယာယီမြေပေးမိန့်တွင်တရားဝင်အမည်ပေါက်သူ–ဦးညွန့်ဝေ ကအရှုပ်အရှင်းကင်းရှင်းစွာ လက်ဝယ်ထားရှိပိုင်ဆိုင်ပါကြောင်းနှင့် လွှဲပြောင်းရောင်းချခွင့်ရှိကြောင်း ဝန်ခံကတိပြုသည့်အတွက် ကျွန်ုပ်တို့၏မိတ်ဆွေက အပြီးအပိုင်ဝယ်ယူရန်(စရန်ငွေ)များပေးချေခဲ့ပြီးဖြစ်ပါသည်။ အဆိုပါမြေကွက်နှင့်ပတ်သက်၍ ပိုင်ဆိုင်အကျိုးခံစားခွင့်ရှိသဖြင့် ကန့်ကွက်လိုသူများရှိပါက ဤကြေညာပါသည့်နေ့မှစ၍(၇)ရက်အတွင်း တိကျခိုင်လုံသော စာရွက်စာတမ်းမူရင်းများနှင့်တကွ လာရောက်ကန့်ကွက်နိုင်ပါသည်။သတ်မှတ်နေ့ရက်ကျော်လွန်ပါက အရောင်းအဝယ်ကို ဥပဒေနှင့်အညီပြီးဆုံးသည်အထိ ဆက်လက်ဆောင်ရွက်မည်ဖြစ်ကြောင်းကြေညာပါသည်။(လွှဲအပ်ညွှန်ကြားချက်အရ)

ဦးသန့်ဇင် (LL-B)	ဒေါ်ဟန်နွေနိုင်(LL-B)
အထက်တန်းရှေ့နေ(စဉ်–၂၅၀၆၈)	အထက်တန်းရှေ့နေ(စဉ်–၂၇၅၄၄)
Ph-09 253995848 , 09-798420119	Ph-09-4200 73685

အမှတ်(၅၀)၊ ပ-ထပ်၊ အခန်း(D-2)၊ ဘဏ်လမ်း၊ ကျောက်တံတားမြို့နယ်၊ ရန်ကုန်မြို့။

"အများသိရှိနိုင်စေရန်ကြေညာခြင်း"

"ရန်ကုန်တိုင်းဒေသကြီး၊ သာကေတမြို့နယ်၊ (၇/အနောက်)ရပ်ကွက်၊ မြေနီ(၇)လမ်း၊ အမှတ် (၇၂၀/က)၊ (ယခု ခေတ္တ–ကိုရီးယား)နေ ကျွန်ုပ်တို့၏မိတ်ဆွေဖြစ်သူ ဦးရဲကိုဦး [၁၂/ခရန(နိုင်)၁၁၄၉၀၂]၏ လွှဲအပ်ညွှန်ကြားချက်များအရ အောက်ပါအတိုင်း အများသိစေရန် အသိပေးကြေညာအပ်ပါသည်–

ကျွန်ုပ်တို့၏မိတ်ဆွေဖြစ်သူ ဦးရဲကိုဦး [၁၂/ခရန(နိုင်)၁၁၄၉၀၂]သည် ၎င်း၏ ဇနီးဖြစ်သူ ဒေါ်မေမြတ်နိုး [၁၁/အမန(နိုင်)၀၄၆၇၃၁]အား သဃ်္ဃန်းကျွန်းမြို့နယ်တရားရုံး၌ တရားမကြီးမှုအမှတ်–(၃၀/၂၀၂၅)ဖြင့် "တရားဝင် အကြင်လင်မယားအဖြစ်မှ ကွာရှင်းပြတ်စဲပေးစေလိုမှုနှင့် လင်မယားနှစ်ဦးပိုင် လက်ထက်ပွားပစ္စည်းများအား တစ်ဝက်တိတိရလိုမှု"ဖြင့် စွဲဆိုခဲ့ရာတွင် စေ့စပ်ဖြေရှင်းရေးဌာန၌ နှစ်ဖက်ညှိနှိုင်းပြီးနောက် ကျွန်ုပ်တို့၏မိတ်ဆွေဖြစ်သူ ဦးရဲကိုဦးနှင့် ဒေါ်မေမြတ်နိုးတို့သည် လက်ထက်ပွားပစ္စည်းများအား အသိသက်သေများရှေ့မှောက်၌ ခွဲဝေရယူခဲ့ပြီးဖြစ်သလို ဒေါ်မေမြတ်နိုးမှလည်း ဦးရဲကိုဦးအား ကွာရှင်းပေးရန်သဘောတူညီသည့်အတွက် ရုံးတော်မှလည်း (၃၁–၇–၂၀၂၅)ရက်နေ့တွင် တရားဝင် အကြင်လင်မယားအဖြစ်မှ ကွာရှင်းပြတ်စဲခွင့်ပြုကြောင်းနှင့် လင်မယားနှစ်ဦးပိုင် လက်ထက်ပွားပစ္စည်းများအား တစ်ဝက်တိတိရလိုသည့် စီရင်ချက်နှင့်ဒီကရီအား ချမှတ်ခဲ့ပြီးဖြစ်ပါသည်။ ထို့ကြောင့် ကျွန်ုပ်တို့၏မိတ်ဆွေဖြစ်သူ ဦးရဲကိုဦးသည် ဇနီးဖြစ်သူ ဒေါ်မေမြတ်နိုးနှင့် တရားဝင်ကွာရှင်းပြတ်စဲပြီးကြောင်းနှင့် လက်ထက်ပွားပစ္စည်းများအား ခွဲဝေရယူပြီးဖြစ်၍ တစ်ဦးနှင့်တစ်ဦး မည်သို့မျှပတ်သက်စပ်ဆိုင်ခြင်း မရှိတော့ကြောင်း အများသိစေရန် ကြေညာအပ်ပါသည်။

လွှဲအပ်ညွှန်ကြားချက်အရ–
ဒေါ်မေသဥ္ဇာသိန်း (LL.B) (စဉ်– ၁၄၅၉၈) ဒေါ်ပွင့်သူဇာ(LL.B) (စဉ်– ၁၄၅၉၂)
တရားလွှတ်တော်ရှေ့နေများ
အမှတ် (၃၄၅)၊ နဝရတ်(၃)လမ်းအောက်၊ (၈)ရပ်ကွက်၊
သာကေတမြို့နယ်၊ ရန်ကုန်တိုင်းဒေသကြီး။
ဖုန်း– ၀၉–၄၂၁၁၇၂၀၄၊ ၀၉–၂၆၂၆၈၅၇၄၄၊ ၀၉–၂၆၄၆၉၇၉၀၉

"ရန်ကုန်တိုင်းဒေသကြီး၊ တောင်ဥက္ကလာပမြို့နယ်၊ မြေတိုင်း ရပ်ကွက်အမှတ်(၉)၊ သူရ(၃)လမ်း၊ မြေကွက်အမှတ် (၅၄၀–ခ) ဟု ခေါ်တွင်သော ဦးသန်းဦး အမည်ဖြင့် မှတ်သားတည်ရှိသည့် နှစ်(၆၀)ဂရန် မြေကွက်ပေါ်တွင် ဆောက်လုပ်ထားသည့် (၁)ခန်းတည်း (၆)ထပ်တိုက်အဆောက်အဦ၏ တတိယထပ်၊ (၄)လွှာ၊ အကျယ်အဝန်း (၁၈)ပေ x (၅၄)ပေရှိ တိုက်ခန်းအား ဝယ်ယူမည်ဖြစ်ကြောင်း အများသိစေရန်ကြေညာခြင်း"

အထက်ပါ တိုက်ခန်းသည် ဦးသန်းဦး [၁၂/ဥကတ(နိုင်)၀၂၆၁၇၈] ကိုင်ဆောင်ထားသူက တရားဝင် လက်ဝယ်ပိုင်ဆိုင်ထားပြီး အမွေဆိုင်၊ အပေါင်အနှံမှစ၍ အရှုပ်အရှင်းကင်းစွာဖြင့် လွှဲပြောင်းရောင်းချပိုင်ခွင့်ရှိကြောင်း ဝန်ခံကတိပြုသည့်အတွက် ကျွန်ုပ်၏မိတ်ဆွေဖြစ်သူ ဒေါ်ကြူကြူသန်း[၁၂/ဥကတ(နိုင်) ၁၁၉၇၇၀] ကိုင်ဆောင်ထားသူမှ အပြီးအပိုင်ဝယ်ယူရန်အတွက် (၂၆–၈–၂၀၂၅) ရက်နေ့တွင် စရန်ငွေတစ်စိတ်တစ်ဒေသအား ပေးချေထားပြီးဖြစ်ပါသည်။ အဆိုပါ အရောင်းအဝယ်ကိစ္စနှင့်ပတ်သက်၍ ကန့်ကွက်လိုသူများရှိပါက ဤကြော်ငြာပါသည့်နေ့မှစ၍ (၇)ရက်အတွင်း တိကျခိုင်မာသည့် ပိုင်ဆိုင်မှုအထောက်အထား စာရွက်စာတမ်း(မူရင်း)များဖြင့် ကျွန်ုပ်ထံသို့ လူကိုယ်တိုင်လာရောက်ကန့်ကွက်နိုင်ပြီး သတ်မှတ်ရက်ကျော်လွန်ပါက အရောင်းအဝယ်ကိစ္စကို ပြီးဆုံးသည်အထိ ဥပဒေနှင့်အညီ ဆက်လက်ဆောင်ရွက်သွားမည်ဖြစ်ပါကြောင်း အများသိစေရန် ကြေညာအပ်ပါသည်။

ဒေါ်ကြူကြူသန်း၏ လွှဲအပ်ညွှန်ကြားချက်အရ–
ဒေါ်ကြည်ကြည်စမ်း (LL.B)
တရားလွှတ်တော်ရှေ့နေ (စဉ်– ၁၉၀၂၂)
အမှတ်(၉/၁၁)၊ ၀၀၄–မြေညီထပ်၊ ၃၆–လမ်းအောက်၊ ကျောက်တံတားမြို့နယ်၊
ရန်ကုန်တိုင်းဒေသကြီး။ ဖုန်း– ၀၉–၄၂၀၂၃၅၆၆၈

ကန့်ကွက်နိုင်ကြောင်း အများသိစေရန်

ကျွန်ုပ်၏မိတ်ဆွေ **ဒေါ်စိုးစိုးစံ [၁၄/နေဖ(နိုင်)၁၂၆၉၂၇]**၏ ညွှန်ကြားချက်အရ အောက်ပါအတိုင်း အများသိစေရန် အသိပေးကြေညာအပ်ပါသည်–

ရန်ကုန်တိုင်းဒေသကြီး၊ ရွှေပြည်သာမြို့နယ်၊ မြေတိုင်းရပ်ကွက်အမှတ်(၁၅)၊ မြေကွက်အမှတ်(၄၂)၊ အကျယ်အဝန်း (၆၀ပေx ၈၀ပေ)ရှိ နှစ်(၆၀)ဂရန်မြေကွက်၊ အိမ်နှင့် အကျိုးခံစားခွင့်အရပ်ရပ်အားလုံးတို့သည် ဂရန်အမည်ပေါက် **ဦးမျိုးမင်းသန့် [၁၂/သလန(နိုင်)၀၆၅၀၂၁]**မှ မိမိသာလျှင် တရားဝင်လက်ဝယ်ပိုင်ဆိုင် ရောင်းချခွင့်ရှိကြောင်း ဝန်ခံကတိပြုပြီး ဖော်ပြပါ မြေကွက်၊ အိမ်နှင့် အကျိုးခံစားခွင့်အရပ်ရပ်တို့အား အခြားသူတစ်ဦးတစ်ယောက်ထံ ရောင်းချ၊ ပေါင်နှံ၊ စွန့်၊ လွှတ်၊ ပေးကမ်း၊ လှူဒါန်းထားခြင်းတို့မှ ကင်းရှင်းကြောင်း ဝန်ခံကတိပြု၍ ကျွန်ုပ်မိတ်ဆွေအား ရောင်းချရန်ကမ်းလှမ်းရာ ကျွန်ုပ်မိတ်ဆွေမှ ဝယ်ယူရန် ရောင်းဖိုးငွေ၏တစ်စိတ်တစ်ဒေသအား (စရန်ငွေ)အဖြစ် **ဦးမျိုးမင်းသန့်**ထံ ပေးချေထားပြီးဖြစ်၍ ပိုင်ရေးဆိုင်ခွင့်ရှိသူများမှ ပိုင်ဆိုင်မှုစာရွက်စာတမ်းများနှင့်တကွ ဤကြေညာပါသည့်နေ့မှစ၍ (၇–ရက်)အတွင်း ကျွန်ုပ်ထံလာရောက် ကန့်ကွက်နိုင်ပါကြောင်းနှင့် သတ်မှတ်ရက်ကျော်လွန်ပါက အဆိုပါမြေကွက် အရောင်းအဝယ်ကိစ္စရပ်အား ဥပဒေနှင့်အညီ ပြီးဆုံးအောင် ဆက်လက်ဆောင်ရွက်သွားမည်ဖြစ်ကြောင်း အများသိစေရန် အသိပေးကြေညာအပ်ပါသည်။

လွှဲအပ်ညွှန်ကြားချက်အရ –

ဒေါ်ဆုမြတ်အောင်	**ဒေါ်မြတ်သီရိဇော်**
LL.B, D.B.L, D.IP.L, Dip in Global English,	**LL.B**
PGDCWE, DL–DIP(101,102,302,317)(Switzerland)	**(အထက်တန်းရှေ့နေ)**
(တရားလွှတ်တော်ရှေ့နေ) စဉ်–၈၄၅၇	**စဉ် – ၅၂၃၄**

အမှတ်(၁၃၂၅)၊ ရွှေပြည်သာ(၆)လမ်း၊ (၃၂)ရပ်ကွက်၊ မြောက်ဒဂုံမြို့နယ်။
ဖုန်း–၀၉–၅၀၂၅၅၈၃၊ ၀၉–၉၆၅၀၂၅၅၈၃

ကန့်ကွက်နိုင်ပါကြောင်း

ရန်ကုန်မြို့၊ ကမာရွတ်မြို့နယ်၊ (၁) ရပ်ကွက်၊ ခိုင်ရွှေဝါလမ်း(လမ်းတို)၊ တိုက်အမှတ် (၃၄) ဟုခေါ်တွင်သော ခိုင်ရွှေဝါကွန်ဒို၊ (၈)ထပ် Hall Type၊ တိုက်၏ ဒုတိယထပ်၊ ၃–လွှာ၊ အခန်းအမှတ် (2–B)၊ အကျယ် (၁၂၅၀)စ/ပေရှိ ကွန်ဒိုတိုက်ခန်းနှင့် အကျိုးခံစားခွင့်အရပ်ရပ်တို့သည် ရှိုင်းဆောက်လုပ်ရေးကုမ္ပဏီလီမိတက်(ကိုယ်စား) ဒေါ်ခင်နိုင်နိုင်မြင့် [၁/မကန(နိုင်) ၁၈၆၂၀၁]ထံမှ (၂၉–၁၀–၂၀၁၃)ရက်စွဲပါ "နှစ်ဦးသဘောတူ အခန်းအပျောက် အရောင်းအဝယ်ကတိစာချုပ်"အရ ဦးမျိုးမင်း [၇/သဝတ(နိုင်)၀၀၈၈၃၆]နှင့် ဒေါ်တင်သက်လင်း [၁၂/အစန(နိုင်)၀၁၁၉၃၈]တို့မှ ပူးတွဲဝယ်ယူပိုင်ဆိုင်၍ လွှဲပြောင်းရောင်းချပိုင်ခွင့်ရှိကြောင်း ဝန်ခံပြောဆိုသဖြင့် ကျွန်ုပ်တို့မိတ်ဆွေက ဝယ်ယူရန် နှစ်ဖက်သဘောတူညီထားသော ရောင်းဖိုးငွေအနက် စရန်ငွေတစ်စိတ်တစ်ဒေသ ပေးချေထားပြီးဖြစ်ပါ၍ အကျိုးသက်ဆိုင်ခွင့်ရှိသူ မည်သူမဆို ခိုင်လုံသောစာရွက်စာတမ်း အထောက်အထားမူရင်းများနှင့်တကွ လူကိုယ်တိုင် ကျွန်ုပ်တို့ထံသို့ (၇)ရက်အတွင်း ကန့်ကွက်အရေးဆိုနိုင်ပါသည်။ ကန့်ကွက်ခြင်းမရှိပါက ဥပဒေနှင့်အညီ အရောင်းအဝယ်ဆက်လက်ပြုလုပ်သွားမည်ဖြစ်ကြောင်း သိစေအပ်ပါသည်။

လွှဲအပ်ညွှန်ကြားချက်အရ –

ဦးမျိုးမင်းဟိန်း	**ဦးကောင်းမြတ်ဇော်**
အထက်တန်းရှေ့နေ (စဉ်– ၅၆၁၃၉)	**တရားလွှတ်တော်ရှေ့နေ (စဉ်– ၁၂၇၉၂)**

အမှတ် (၅၁)၊ ပထမထပ်၊ ၃၈–လမ်း (ကမ်းနားဘလောက်)၊ (၆) ရပ်ကွက်၊ ကျောက်တံတားမြို့နယ်၊ ရန်ကုန်မြို့။

"ကန့်ကွက်နိုင်ပါသည်"

ရန်ကုန်တိုင်းဒေသကြီး၊ ဒလမြို့နယ်၊ တပင်ရွှေထီးရပ်ကွက်၊ ဗိုလ်တေဇလမ်း၊ မြေတိုင်းရပ်ကွက်အမှတ်(၁/တပင်ရွှေထီး)၊ မြေကွက်အမှတ်(၄၂၁/က)၊ အကျယ် (၂၀x၆၀)ပေရှိ နှစ်(၆၀) ဂရန်မြေကွက်နှင့် ယင်းမြေကွက်ပေါ်ရှိ အကျိုးခံစားခွင့်အရပ်ရပ်အားလုံးတို့ကို တရားဝင် လက်ဝယ်ထားပိုင်ဆိုင်ပြီး လွှဲပြောင်း ရောင်းချပိုင်ခွင့်ရှိကြောင်း ဝန်ခံကတိပြုသူ ဦးဇော်မျိုးအောင် [၅/ရဘန(နိုင်)၁၀၅၃၄၃]ထံမှ ကျွန်ုပ်၏မိတ်ဆွေဖြစ်သူက ဝယ်ယူရာ ရောင်းဖိုးစရန်ငွေအချို့ကို ပေးချေထားပြီးဖြစ်၍ ဆိုင်ရေးဆိုင်ခွင့်ရှိသူ မည်သူမဆို ဤကြော်ငြာပါသည့်နေ့မှစ၍ (၇)ရက်အတွင်း ကျွန်ုပ်ထံသို့ ပိုင်ဆိုင်မှုစာရွက်စာတမ်း (မူရင်း)များဖြင့် လာရောက်ကန့်ကွက်နိုင်ပါသည်။ သတ်မှတ်ရက်ပြည့်ပြီးပါက အရောင်းအဝယ်ကိစ္စကို ပြီးဆုံးသည်အထိ ဥပဒေနှင့်အညီ တရားဝင်ဖြစ်စေရန် လုပ်ဆောင်သွားမည်ဖြစ်ကြောင်း အများသိစေရန် ကြေညာအပ်ပါသည်။

"လွှဲအပ်ညွှန်ကြားချက်အရ"
ဦးအောင်နိုင်ထူး LL.B, WIPO (Switzerland)
တရားလွှတ်တော်ရှေ့နေ (စဉ်– ၁၃၅၇၅)
အမှတ်(၅၀)၊ မြေညီထပ်၊ (၃၉) လမ်းအောက်၊ (၈)ရပ်ကွက်၊ ကျောက်တံတားမြို့နယ်။
Ph: 09–420088970

ကန့်ကွက်နိုင်ပါသည်

ရန်ကုန်တိုင်းဒေသကြီး၊ လှိုင်သာယာမြို့နယ်၊ မြေတိုင်းရပ်ကွက်အမှတ်(၄–အေ)၊ လူနေရပ်ကွက်အမှတ်–အောင်ဇေယျအိမ်ရာ(၆–ရပ်ကွက်)၊မြေကွက်အမှတ်–၁၅၉၊ မြေ(အလျား၁၃၆ပေ X အနံ ၂၀၀ပေ) မြေဧရိယာ (၀.၆၂၄)ဧက၊ (၂၇၂၀၀) စတုရန်းပေရှိပါမစ်မြေကွက်နှင့်မြေကွက်ပေါ်ရှိ အကျိုးခံစားခွင့်အရပ်ရပ် အားလုံးတို့အား ပါမစ်အမည်ပေါက် ဒေါ်ညွန့်ယဉ်ဝင်း (၁၂/ရကန(နိုင်)၀၀၉၇၄၆)ထံမှ အရပ်ကတိစာချုပ်များဖြင့် ဝယ်ယူပိုင်ဆိုင်ထားသူ ဦးထွန်းတင်(၁၃/လရန(နိုင်)၀၅၁၄၄၅)မှတရားဝင်လွှဲပြောင်းရောင်းချပိုင်ခွင့်၊ စီမံပိုင်ခွင့်ရှိကြောင်းဝန်ခံကတိပြု၍ ရောင်းချရန် ကမ်းလှမ်းလာသဖြင့် ကျွန်ုပ်၏မိတ်ဆွေဖြစ်သူမှအပြီးအပိုင်ဝယ်ယူရန်စရန်ငွေတစ်စိတ်တစ်ဒေသကိုပေးချေထားပြီးဖြစ်ပါသည်။သို့ဖြစ်ပါ၍ကန့်ကွက်လိုပါကခိုင်လုံသောစာရွက်စာတမ်းမူရင်းများနှင့်အတူဤကြော်ငြာပါသည့်နေ့မှစ၍(၇)ရက်အတွင်းကျွန်ုပ်ထံလာရောက်ကန့်ကွက်နိုင်ပါသည်။ သတ်မှတ်ရက်အတွင်းကန့်ကွက်မည့်သူမရှိပါက အရောင်းအဝယ်ကိစ္စကိုဥပဒေနှင့်အညီဆက်လက်ဆောင်ရွက်သွားမည်ဖြစ်ကြောင်းအများသိစေရန်အသိပေးကြေညာအပ်ပါသည်။လွှဲအပ်ညွှန်ကြားချက်အရ –

ဒေါ်မြတ်သင်းယဉ်	ဒေါ်စုဖြိုးဝေ
LL.B, DL-101 WIPO(Switzerland)	LL.B
အထက်တန်းရှေ့နေ(စဉ်–၂၇၃၂၅)	အထက်တန်းရှေ့နေ(စဉ်–၄၂၇၈၃)

အမှတ်(၁၂၄၃/စီ)၊ နဝဒေးဥယျာဉ်အိမ်ရာ၊ လှိုင်သာယာမြို့နယ်၊ ရန်ကုန်မြို့။ ဖုန်း: 09-403121136, 09-5054804

အများသိစေရန်ကြေညာခြင်း

ရန်ကုန်တိုင်းဒေသကြီး၊ ဒလမြို့နယ်၊ မြေတိုင်းရပ်ကွက်– စက်မြေ၊ မြေကွက်အမှတ်(၆၉)၊ ဆရာစံလမ်းမကြီး၊ လူနေရပ်ကွက် အိမ်အမှတ်(၈၃)၊ ဟုခေါ်တွင်သော ဧရိယာ (၄၀x ၆၀)ပေ ကျယ်ဝန်းသည့်မြေကွက်အား ဆောက်လုပ်ရေးဝန်ကြီးဌာန၊ မြို့ရွာနှင့်အိုးအိမ်ဦးစီးဌာန(မြေနှင့်အခွန်ဌာနခွဲ)မှ အိမ်ရာဆောက်လုပ်နေထိုင်ခွင့်(ပါမစ်) အမည်ပေါက်ရရှိထားသည့် ဦးကံသာဆာမိ(ခ)ဦးကျော်ဝင်း၊ အမျိုးသားမှတ်ပုံတင်အမှတ်[၁၂/ဒလန(နိုင်)၀၃၂၆၉၈]ထံမှ ၎င်း၏အမည်ပေါက် အဆိုပါ မြေကွက်နှင့် မြေကွက်ပေါ်ရှိ အကျိုးခံစား ခွင့်အရပ်ရပ်အားလုံးကို ကျွန်ုပ်၏မိတ်ဆွေများဖြစ်ကြသည့် ဒေါ်အေးအေးမာ[၁၂/ဒလန(နိုင်)၀၀၀၁၄၃]နှင့် ဒေါ်တင်တင်ခိုင်[၁၂/ဒလန(နိုင်)၀၃၅၇၃၄]တို့မှ ဥပဒေနှင့်အညီ အပြီးအပိုင်လွှဲပြောင်းရယူခဲ့ပြီး ဖြစ်ပါသည်။ ယခုအခါ လွှဲပြောင်းရယူခဲ့သည့် အိမ်ရာဆောက်လုပ်နေထိုင်ခွင့်(ပါမစ်)မှာ ပျောက်ဆုံးသွားပါသဖြင့် အမည်ပြောင်းလဲခြင်းနှင့်အသစ်ထပ်မံလျှောက်ထားခြင်းတို့ကို ဆောင်ရွက်မည်ဖြစ်သောကြောင့် ကန့်ကွက်လိုပါက ခိုင်လုံသော စာရွက်စာတမ်းအထောက်အထားဖြင့် ဤကြော်ငြာပါသည့်နေ့မှစ၍ (၃၀) ရက်အတွင်း ကျွန်ုပ်ထံသို့ လူကိုယ်တိုင်လာရောက် ကန့်ကွက်နိုင်ပါသည်။ သတ်မှတ်ရက်အတွင်း ကန့်ကွက်မည့်သူမရှိပါက ဥပဒေနှင့်အညီ ဆက်လက်ဆောင်ရွက်သွားမည် ဖြစ်ကြောင်း ကြေညာအပ်ပါသည်။ **လွှဲအပ်ညွှန်ကြားချက်အရ –**

ဦးသန့်ဇင်လှိုင် (LL.B), B.A(Business Law), CBL အထက်တန်းရှေ့နေ (စဉ်– ၅၀၈၃၈/၂၆–၃–၂၀၁၉)
တိုက်(၄၁)၊ အခန်း(၁၃)၊ ဗဟိုရ်စည်အိမ်ရာ၊ လမ်းမတော်မြို့နယ်၊ ရန်ကုန်မြို့။ ဖုန်း–၀၉–၄၂၀၂၄၂၆၇၃

မိခင်အမည်မှန်

ဝမ်းတွင်းမြို့၊ အထက(ခွဲ) ရာသင်္ချာမှ Grade–12 တွင် ပညာသင်ကြားနေသော မနှင်းနှင်းဝေ၏ မိခင်အမည်မှန်မှာ ဒေါ်စန်းစန်းမြင့် [၉/မသန(နိုင်) ၁၀၃၁၈၈] ဖြစ်ပါကြောင်း။

ကြော်ငြာစာ

မန္တလေးမြို့၊ ချမ်းမြသာစည်မြို့နယ်၊ မြို့သစ်– ၅ ရပ်ကွက်၊ အကွက်အမှတ် (က–၁)၊ ဦးပိုင်အမှတ် [၉၄–ခ/၁၉(ခဲစင်း)]၊ ၇၃ လမ်းနှင့် ၁၁၁ လမ်းထောင့်ရှိ ဂရန်မြေကွက် အမည်ပေါက်သူ ဦးအောင်မြတ် [၁၂/ဥကတ(နိုင်) ၀၂၃၀၃၉] ၏ (SPရရှိသူ ဒေါ်မေသက်နွယ်၊ ဒေါ်ခင်အုန်းမြင့်) တို့က အမှုတွဲအမှတ် (၂၁၈၃/၂၀၂၅–၂၀၂၆)ဖြင့် ဦးပိုင်ခွဲ လျှောက်ထားလာပါသည်။ ကန့်ကွက်လိုပါက ခိုင်လုံသော အထောက်အထားများ၊ မှတ်ပုံတင် စာချုပ်စာတမ်းများ၊ တရားရုံးဒီကရီများဖြင့် (၁၄)ရက်အတွင်း ကန့်ကွက်နိုင်ပါသည်။

မြို့ပြစီမံကိန်းနှင့်
မြေစီမံခန့်ခွဲမှုဌာန
မန္တလေးမြို့တော်
စည်ပင်သာယာရေးကော်မတီ

ကန့်ကွက်နိုင်ကြောင်းကြော်ငြာ

ရန်ကုန်တိုင်းဒေသကြီး၊ တောင်ဥက္ကလာပမြို့နယ်၊ မြေတိုင်းရပ်ကွက်အမှတ်(၄)၊ (၄)ရပ်ကွက်၊ သုတ(၂)လမ်း၊ အမှတ်(၄၆၅/က)ဟုခေါ်တွင်သည့် ဦးကြည်ညွှန့် (AC– ၀၆၁၂၅၅) အမည်ပေါက် (၂၀'x၆၀') နှစ်(၆၀)မြေငှား ဂရန်မြေကွက်ကို ၁။ ဒေါ်စန်းအေး [၁၂/ဥကတ(နိုင်)၀၃၃၄၆၁]၊ ၂။ ဒေါ်တင်တင်မြင့် [၁၂/ဥကတ(နိုင်)၀၃၃၅၅၁]၊ ၃။ ဒေါ်တင်တင်သန်း [၁၂/ဥကတ(နိုင်) ၀၃၃၈၈၆]နှင့် ၄။ ဒေါ်ဝင်းဝင်းခိုင် [၁၂/ဥကတ(နိုင်)၁၃၁၇၉၅]တို့မှ လက်ရှိထားပိုင်ဆိုင်ကြောင်းဝန်ခံ၍ ရောင်းချသည်ကို ဦးမျိုးသက်စိုး[၁၂/ဗတထ(နိုင်)၀၃၂၆၀၃]နှင့် ဒေါ်သီရိဇော် [၁၂/ဥကတ(နိုင်)၁၃၄၂၃၅]တို့ (၂)ဦးက ဝယ်ယူရန် စရန်ငွေပေးချေပြီးဖြစ်ပါသည်။ ကန့်ကွက်လိုပါက ဤကြော်ငြာပါသည့်နေ့မှ (၁၄)ရက်အတွင်း စာချုပ်စာတမ်းမူရင်းများဖြင့် ကျွန်ုပ်တို့ထံသို့ လူကိုယ်တိုင် လာရောက်ကန့်ကွက်နိုင်ကြောင်း အသိပေးကြေညာအပ်ပါသည်။

လွှဲအပ်ညွှန်ကြားချက်အရ–

ဦးဉာဏ်ဝင်းအောင်	**ဒေါ်စောသဇင်**
LL.B.,	**LL.B., D.B.L.,**
WIPO DL–101(Switzerland)	**WIPO DL–101 (Switzerland)**
တရားလွှတ်တော်ရှေ့နေ	**တရားလွှတ်တော်ရှေ့နေ**
(စဉ်– ၁၅၈၂၁)	**(စဉ်– ၁၁၇၃၆)**

တိုက်(၈)၊ အခန်း(၁)၊ မြကန်သာအိမ်ရာ၊ မြကန်သာလမ်း၊ (၂)ရပ်ကွက်၊ ကမာရွတ်မြို့နယ်၊ ရန်ကုန်မြို့။ ၀၉–၂၅၄၀၀၇၃၁၁၊ ၀၉–၅၄၁၄၆၂၀

ကန့်ကွက်နိုင်ကြောင်း အများသိစေရန်ကြေညာခြင်း

ရန်ကုန်တိုင်းဒေသကြီး၊ စမ်းချောင်းမြို့နယ်၊ သံတံတားရပ်ကွက်၊ ဓမ္မိကဝတီလမ်း၊ အမှတ်(၄၀) မြေကွက်ပေါ်တွင် ဆောက်လုပ်ထားသည့် (၂)ခန်းတွဲ (၆)ထပ် တိုက်အဆောက်အဦ၏ ပဉ္စမထပ်၊ (၆)လွှာ၊ 6B (ခြေရင်းခြမ်း) တိုက်ခန်းကို **ဒေါ်နီနီတင် [၁၂/စခန(နိုင်)၀၂၅၉၇၉]**က မိမိတို့တရားဝင်ပိုင်ဆိုင်၍ အရှုပ်အရှင်းကင်းပြီး ပြန်လည်ရောင်းချပိုင်ခွင့်ရှိကြောင်း ဝန်ခံကတိပြုသည့်အတွက် **ဦးတက်တိုးလင်း [၁၂/စခန(နိုင်) ၀၆၅၈၆၁]**က အဆိုပါတိုက်ခန်းကို အပြီးအပိုင် ဝယ်ယူရန်အတွက် ရောင်းဖိုးငွေ၏တစ်စိတ်တစ် ဒေသကို ပေးချေပြီးဖြစ်ပါသည်။ အထက်ပါ အရောင်းအဝယ်ကိစ္စနှင့်ပတ်သက်၍ ကန့်ကွက်လိုသူရှိပါက ဤကြော်ငြာပါသည့်နေ့မှစ၍ (၇)ရက်အတွင်း ပိုင်ဆိုင်မှုအထောက်အထားမူရင်းများနှင့်တကွ ကျွန်ုပ်ထံလာရောက်ကန့်ကွက်နိုင်ပါသည်။ သတ်မှတ်ရက်အတွင်း ကန့်ကွက်မည့်သူ မရှိပါက ဥပဒေနှင့်အညီ ပြီးဆုံးသည့်တိုင် ဆက်လက်ဆောင်ရွက်သွားမည်ဖြစ်ကြောင်း အများသိစေရန် ကြေညာအပ်ပါသည်။

ဦးတက်တိုးလင်း [၁၂/စခန(နိုင်)၀၆၅၈၆၁]၏ လွှဲအပ်ညွှန်ကြားချက်အရ –
ဒေါ်သီတာအောင်(LL.B)
တရားလွှတ်တော်ရှေ့နေ (စဉ် – ၉၀၈၅)
အမှတ် (၃၈၃)၊ ၃–လွှာ/အေ၊ (၁၃)လမ်း၊ ဇေယျာသီရိရပ်ကွက်၊ ဒေါပုံမြို့နယ်၊
ရန်ကုန်တိုင်းဒေသကြီး။ ၀၉–၂၅၀၂၇၇၈၉၅၊ ၀၉–၇၉၉၂၉၄၈၉၄

ဖိတ်ကြားလွှာ

ပရိယတ္တိသာသနာနုဂ္ဂဟ ရန်ကုန်ဆန်လှူအသင်းကြီး၏ (၉၉)ကြိမ်မြောက် အကျိုးတော်ဆောင် ဓမ္မကထိကဆရာတော်များထံမှ ဩဝါဒခံယူ၊ ချီးကျူးဂုဏ်ပြုပူဇော်ပွဲနှင့် (၁၀)သိန်းအထက် အလှူရှင်များအား ဂုဏ်ပြုမှတ်တမ်းလွှာ ပေးအပ်ပွဲအခမ်းအနားကို အောက်ပါအစီအစဉ်အတိုင်း ကျင်းပပြုလုပ်မည်ဖြစ်ပါသဖြင့် ကြွရောက်ကြည်ညို ပူဇော်ကြပါရန် လေးစားစွာဖိတ်ကြားအပ်ပါသည်–

အလုပ်အမှုဆောင်အဖွဲ့
ပရိယတ္တိသာသနာနုဂ္ဂဟ ရန်ကုန်ဆန်လှူအသင်းကြီး
၀၉–၂၅၄၈၉၁၆၇၀၊ ၀၉–၂၆၆၀၆၆၀၇၇။

အစီအစဉ်

ကျင်းပမည့်နေ့ရက် ။ ။ ၁၃၈၇–ခုနှစ်၊ တော်သလင်းလဆန်း(၉)ရက်၊ ၃၁–၈–၂၀၂၅ (တနင်္ဂနွေနေ့)
ကျင်းပမည့်အချိန် ။ ။ နံနက်(၉:၃၀) နာရီ
ကျင်းပမည့်နေရာ ။ ။ ရန်ကုန်ဆန်လှူအသင်းတိုက်သစ်၊ ဘုရားခန်းမဆောင်၊ အမှတ်(၇၇/၇၉)၊ အထက်ကြည့်မြင်တိုင်လမ်း၊ ကြည့်မြင်တိုင်မြို့နယ်၊ ရန်ကုန်တိုင်းဒေသကြီး။

ကန့်ကွက်နိုင်ကြောင်း အများသိစေရန်

ရန်ကုန်တိုင်းဒေသကြီး၊ ဒဂုံမြို့သစ်(အရှေ့ပိုင်း)မြို့နယ်၊ မြေတိုင်းရပ်ကွက်အမှတ်(၁၃၁)၊ မြေကွက်အမှတ်(၄၀၄)၊ အကျယ်အဝန်း(၄၀ပေx၆၀ပေ)ရှိ ပါမစ်မြေကွက်နှင့် အကျိုးခံစားခွင့်အ ရပ်ရပ်အားလုံးတို့သည် ပါမစ်အမည်ပေါက် ဦးချစ်ဆွေ(DF–၀၀၈၄၇၇)ထံမှ အရပ်ကတိစာချုပ် အဆက်စပ်များဖြင့် ဝယ်ယူထားသူ ဒေါ်ဆွေဆွေအောင်[၁၂/လသန(နိုင်)၀၂၀၄၉၅]မှ မိမိသာလျှင် တရားဝင်လက်ဝယ်ပိုင်ဆိုင် ရောင်းချခွင့်ရှိကြောင်း ဝန်ခံကတိပြုပြီး ဖော်ပြပါ မြေကွက်နှင့် အကျိုးခံစားခွင့်အရပ်ရပ်တို့အား အခြားသူတစ်ဦးတစ်ယောက်ထံ ရောင်းချ၊ ပေါင်နှံ၊ စွန့်လွှတ်၊ ပေးကမ်း၊ လှူဒါန်းထားခြင်းတို့မှ ကင်းရှင်းကြောင်း ဝန်ခံကတိပြု၍ ကျွန်ုပ်မိတ်ဆွေအား ရောင်းချ ရန် ကမ်းလှမ်းရာ ကျွန်ုပ်မိတ်ဆွေမှ ဝယ်ယူရန် ရောင်းဖိုးငွေ၏ တစ်စိတ်တစ်ဒေသအား(စရန်ငွေ)အဖြစ် ဒေါ်ဆွေဆွေအောင်ထံ ပေးချေထားပြီးဖြစ်၍ ပိုင်ရေးဆိုင်ခွင့်ရှိသူများမှ ပိုင်ဆိုင်မှုစာရွက်စာတမ်းများနှင့်တကွ ဤကြေညာပါသည့်နေ့မှစ၍ (၇–ရက်)အတွင်း ကျွန်ုပ်ထံ လာရောက်ကန့်ကွက်နိုင်ပါကြောင်းနှင့် သတ်မှတ်ရက်ကျော်လွန်ပါက အဆိုပါ မြေကွက်အရောင်းအဝယ်ကိစ္စရပ်အား ဥပဒေနှင့်အညီ ပြီးဆုံးအောင် ဆက်လက်ဆောင်ရွက်သွားမည်ဖြစ်ကြောင်း အများသိစေရန် အသိပေး ကြေညာအပ်ပါသည်။

လွှဲအပ်ညွှန်ကြားချက်အရ –

ဒေါ်ဆုမြတ်အောင်
(တရားလွှတ်တော်ရှေ့နေ)စဉ်–၈၄၅၇
LL.B, D.B.L, D.IP.L,
Dip in Global English,
PGDCWE, DL–DIP (101,102,302,317) (Switzerland)

ဒေါ်မြတ်သီရိဇော်
(အထက်တန်းရှေ့နေ) စဉ်–၅၂၃၄
LL.B

အမှတ်(၁၃၂၅)၊ ရွှေပြည်သာ(၆)လမ်း၊ (၃၂)ရပ်ကွက်၊ မြောက်ဒဂုံမြို့နယ်။
ဖုန်း–၀၉–၅၀၂၅၅၈၃၊ ၀၉–၉၆၅၀၂၅၅၈၃

ကန့်ကွက်နိုင်ပါကြောင်း အများသိစေရန် ကြေညာခြင်း

ရန်ကုန်တိုင်းဒေသကြီး၊ ဒေါပုံမြို့နယ်၊ ဗိုလ်ထွန်းဇံရပ်ကွက်၊ ဗိုလ်မင်းရောင်လမ်း၊ အမှတ်(၈)၊ ဒုတိယထပ်(၃)လွှာ၊ အခန်းအမှတ်–ဘီ–၃၊ ခေါင်းရင်းခြမ်း အကျယ်အဝန်း (၁၂.၅ ပေx၅၄ ပေ)ရှိ တိုက်ခန်းနှင့် ယင်း တိုက်ခန်းပေါ်ရှိ အကျိုးခံစားခွင့်အရပ်ရပ်အားလုံးတို့ကို ကန်ထရိုက်တာ ဦးတင်စိုး[၁၂/မဂတ(နိုင်)၀၆၄၉၅၃] ပိုင်ဆိုင်သောတိုက်ခန်းအား ကန်ထရိုက်တာထံမှ ယခုအပိုင်ရောင်းချသူ ဒေါ်ခိုင်သင်းနွယ် [၁၂/ကတတ(ပြု)၀၀၁၀၄၄]သည် “တိုက်ခန်းဝယ်ယူခြင်းကတိစာချုပ်”ဖြင့် ဝယ်ယူပိုင်ဆိုင်ထားပြီး မိမိတစ်ဦးတည်းသာလျှင် တရားဝင်လက်ရှိလက်ဝယ်ပိုင်ဆိုင်ကြောင်းနှင့် လွတ်လပ်စွာ စီမံခန့်ခွဲ၍ ရောင်းချရာ ကျွန်ုပ် ဦးဇင်မောင်မောင်[၉/ကပတ(နိုင်)၂၇၂၀၉၈]နှင့် ဒေါ်ရွှေရည်ဖြိုး [၉/ကပတ(နိုင်)၃၂၂၄၈၈]တို့မှ အပြီးအပိုင်ဝယ်ယူလိုပါသည်။ အရောင်းအဝယ်ပြုလုပ်သော တန်ဖိုးငွေ၏စရန်ငွေ တစ်စိတ်တစ်ဒေသကိုလည်း ပေးချေထားပြီးဖြစ်ပါသည်။ သို့ဖြစ်ပါ၍ ကန့်ကွက်လိုပါက ဤကြော်ငြာပါသည့်နေ့မှစ၍ (၇)ရက်အတွင်း ပိုင်ဆိုင်သော အထောက်အထား (မူရင်း)များဖြင့် ကျွန်ုပ်ထံသို့ လာရောက်ကန့်ကွက်နိုင်ပါကြောင်းနှင့် သတ်မှတ်ရက်ကျော်လွန်ပါက အရောင်းအဝယ်ပြီးမြောက်အောင်မြင်သည်အထိ ဥပဒေနှင့်အညီ ဆက်လက်ဆောင်ရွက်သွားမည်ဖြစ်ပါကြောင်း အများသိစေရန် ကြော်ငြာအပ်ပါသည်။

ဦးဇင်မောင်မောင်
[၉/ကပတ(နိုင်)၂၇၂၀၉၈]
ဖုန်း–၀၉–၄၀၇၁၃၁၁၂၇

ဒေါ်ရွှေရည်ဖြိုး
[၉/ကပတ(နိုင်)၃၂၂၄၈၈]
ဖုန်း–၀၉–၂၅၇၇၃၆၁၂၇

ကန့်ကွက်နိုင်ကြောင်း အများသိစေရန် ကြေညာချက်

ရန်ကုန်တိုင်းဒေသကြီး၊ တွံတေးခရိုင်၊ တွံတေးမြို့နယ်၊ ကျွန်းတောရပ်ကွ က်၊ ကန်သာယာ(၈)လမ်းတွင် နေထိုင်သော ဦးအောင်အောင်ဆင့် (ဘ) ဦးခင်ရွှေ နိုင်ငံသားစိစစ်ရေး ကတ်ပြားအမှတ် [၁၂/ တတန (နိုင်) ၁၄၁၇၄၁] ကိုင်ဆောင်သူ၏ လွှဲအပ်ညွှန်ကြားချက်အရ အောက်ပါအတိုင်း အများသိစေရန် ကြေညာအပ်ပါသည်–

ကျွန်ုပ်၏ မိတ်ဆွေဖြစ်သူ ဦးအောင်အောင်ဆင့်သည် ရန်ကုန်တိုင်းဒေသကြီး၊ တွံတေးခရိုင်၊ တွံတေးမြို့နယ်၊ အုန်းပင်စုရပ်ကွက်၊ ဗိုလ်မှူးစိန်လွင်လမ်းတွင် တည်ရှိသော ကွင်းအမှတ် – ၃၊ ကွင်းအမည် – ဈေးသစ်မြောက်ကွင်း၊ ဦးပိုင်အမှတ်–၈၇၊ ဒေါ်ပြေအေး ဂရန်အမည်ပေါက် ဧရိယာ (.၀၆၉)ဧကထဲမှ အလျား ပေ(၇၀)xအနံ ပေ(၂၀)ရှိ မြေကွက်အမှတ်–၁၄၇ဟုခေါ်တွင်သော မြေကွက်အား တရားဝင် လွှဲပြောင်းရောင်းချခွင့်ရှိသူများဖြစ်ကြသည့် ဦးဝါလား(ခ)ဦးသန်းအောင်၏ သားသမီးများထံမှ အပြီးအပိုင် ဝယ်ယူမည်ဖြစ်၍ ရောင်းချသည့် တန်ဖိုးငွေများအနက်မှ စရန်ငွေ တစ်စိတ်တစ်ဒေသအား ပေးချေထားပြီးဖြစ်ပါသောကြောင့် အဆိုပါရောင်းချခြင်းကို ကန့်ကွက်လိုပါက ယခုကြော်ငြာစာပါသည့်နေ့မှစ၍ (၇)ရက်အတွင်း ခိုင်လုံသော စာရွက်စာတမ်း အထောက်အထားများနှင့်အတူ ကျွန်ုပ်တို့ထံသို့ လာရောက်ကန့်ကွက်နိုင်ကြောင်းနှင့် ကန့်ကွက်မှုမရှိပါက အဆိုပါ အရောင်းအဝယ်ကိစ္စအား ဆက်လက် ဆောင်ရွက်မည်ဖြစ်ပါကြောင်း အများသိစေရန် ကြေညာအပ်ပါသည်။

လွှဲအပ်ညွှန်ကြားချက်အရ
ဒေါ်ဇင်မာမြင့်(LL.B)
တရားလွှတ်တော်ရှေ့နေ(စဉ်–၁၁၇၄၆)၃–၁–၂၀၁၇
အမှတ်(၁၅၈)၊ ရှမ်းစုကျေးရွာ၊ တွံတေးမြို့နယ်။ ဖုန်း–၀၉–၄၂၁၀၀၈၈၈၆

ရေယာဉ်အမည်ပြောင်းလဲခြင်း

ရေကြောင်းပို့ဆောင်ရေးညွှန်ကြားမှုဦးစီးဌာန၊ ရန်ကုန်တိုင်းဒေသကြီးရုံးတွင် မှတ်ပုံတင်ထားသော“ရတီမြန်မာ” ၊ ရညန/ရက–၈၅၃ (၄၀၂၄၉၄)အမည်ရှိသဲစုပ်ရေယာဉ်အား ဂရန်အမည်ပေါက် ပိုင်ရှင်ဖြစ်သော ဒေါ်နန်းစံတစ် မှတ်ပုံတင်အမှတ်[၁၃/ကတန(နိုင်)၁၁၆၆၉၉] အမည်မှ ဒေါ်ကေသီ မှတ်ပုံတင်အမှတ်[၁၄/ညတန(နိုင်)၀၀၁၂၉၃]အမည်သို့ ပြောင်းလဲပေးနိုင်ပါရန် ဤဌာနသို့လျှောက်ထားလာပါသည်။ ၎င်းပိုင်ရှင် အမည်ပြောင်းလဲရန်ကိစ္စနှင့်ပတ်သက်၍ ကန့်ကွက်လိုပါက ညွှန်ကြားရေးမှူး (အောက်မြန်မာပြည်)၊ ရေကြောင်းပို့ဆောင်ရေးညွှန်ကြားမှုဦးစီးဌာနသို့ လိပ်မူ၍ ရက်ပေါင်း(၃၀)အတွင်း ပိုင်ဆိုင်မှုအထောက်အထားများနှင့် တကွ မည်သူမဆို လာရောက်ကန့်ကွက်နိုင်ပါသည်။ ၎င်း ရက်ထက်ကျော်လွန်ပါက လုပ်ထုံးလုပ်နည်းများနှင့်အညီ လျှောက်ထားသူ အမည်သို့ ပြောင်းလဲပေးမည်ဖြစ်ပါကြောင်း ကြော်ငြာအပ်ပါသည်။

ရေကြောင်းပို့ဆောင်ရေးညွှန်ကြားမှုဦးစီးဌာန

ကြော်ငြာစာ

မန္တလေးမြို့၊ အောင်မြေသာစံမြို့နယ်၊ ပြည်ကြီးရန်လုံရပ်ကွက်၊ အကွက်အမှတ်–(၄၁၅–S)၊ ဦးပိုင်အမှတ်–၁၆–အ/၁(ခဲစင်း)၊ ၁၂လမ်းx၁၄လမ်းကြား၊ ၈၇x၈၈ ကြားရှိ မြေကွက်တွင် အစဉ်တစိုက်နေထိုင်သော ဦးတင်ရွှေ [၅/တဆန(နိုင်)၀၅၅၆၀၉]၊ ဒေါ်မြင့်မြင့်ဝင်း [၅/တဆန(နိုင်)၁၀၃၄၄၄]၊ ဦးအောင်ဇင်ထက် [၅/တဆန(နိုင်)၁၃၁၀၈၁] တို့က အမှုတွဲအမှတ် (၂၁၆၀/၂၀၂၅–၂၀၂၆) ဂရန်သစ်၊ ဦးပိုင်ခွဲ လျှောက်ထားလာပါသည်။ ကန့်ကွက်လိုပါက ခိုင်လုံသောအထောက်အထားများ၊ မှတ်ပုံတင်စာချုပ်စာတမ်းများ၊ တရားရုံးဒီကရီများဖြင့် (၁၄) ရက်အတွင်း ကန့်ကွက်နိုင်ပါသည်။

မြို့ပြစီမံကိန်းနှင့်
မြေစီမံခန့်ခွဲမှုဌာန
မန္တလေးမြို့တော်
စည်ပင်သာယာရေးကော်မတီ

အများသိစေရန်ကြော်ငြာ

လှိုင်မြို့နယ်၊ မြေတိုင်းရပ်ကွက်အမှတ်–၈/၁၁၊ (မြကန်သာအိမ်ရာ)၊ မြေကွက်အမှတ်–၁၁၇၊ ၀.၁၃၄ ဧက၊ မြေကွက်တည်နေရာအမှတ်(V – 3)၊ ငုဝါ(၅)လမ်း၊ (၅)ရပ်ကွက်၊ ဦးတင်လှ[၁၂/လမတ(နိုင်)၀၀၉၅၉၆]၊ ဒေါ်စန်းရီ[၁၂/လမတ(နိုင်)၀၀၉၅၅၉]အမည်ပေါက် နှစ်(၆၀)မြေငှားစာချုပ်မြေအား အမည်ပေါက်များ ကိုယ်တိုင်မှ အရောင်းအဝယ်စာချုပ်ချုပ်ဆိုရန် မြေပုံကူးလျှောက်ထားလာရာ မြေစာရင်းမှတ်ချက်ရှိ၂၀၀၄ ခုနှစ်တွင် ဘဏ်ချေးရန် မြေပုံကူးလျှောက်ထားခြင်း၊ ၂၀၁၁ ခုနှစ်တွင် အပိုင်ပေးစာချုပ်ချုပ်ဆိုရန် မြေပုံကူး လျှောက်ထားခြင်းများအား ၁၄–၇–၂၀၂၅ ရက်စွဲပါစာဖြင့် အကြောင်းကြားခဲ့ရာ အဆိုပါကိစ္စနှင့် ပတ်သက်၍ ၂၀၀၄ ခုနှစ်တွင် ဘဏ်ချေးမြေပုံထုတ်ယူခဲ့သော်လည်း အသုံးမပြုရဘဲ မိမိလက်ဝယ်တွင် အထားအသိုမှားယွင်း၍ ပျောက်ဆုံးခဲ့ပါကြောင်း၊ ၂၀၁၁ ခုနှစ် အပိုင်ပေးမြေပုံမှာလည်း အသုံးမပြုရဘဲ အထားအသိုမှားယွင်း၍ ပျောက်ဆုံးခဲ့သည်မှာ မှန်ကန်ပါကြောင်း၊ ဂရန်မူရင်းမှာ မိမိလက်ဝယ်တွင်ရှိပါကြောင်း၊ အခြားမည်သူတစ်ဦးတစ်ယောက်ကိုမျှ ရောင်းချ၊ ပေါင်နှံ၊ ပေးကမ်း၊ စွန့်လွှတ်၊ လှူဒါန်း၊ အာမခံအဖြစ် တင်သွင်းထားခြင်း လုံးဝမရှိပါကြောင်း အရှုပ်အရှင်းပြဿနာ တစ်စုံတစ်ရာ ပေါ်ပေါက်ခဲ့ပါက မိမိကသာ တာဝန်ယူ ဖြေရှင်းမည်ဖြစ်ပါကြောင်း (၂၁–၇–၂၀၂၅)ရက်စွဲပါ တရားရုံးကျမ်းကျိန်နှင့် ရှင်းလင်းတင်ပြစာ၊ နိုင်ငံသား စိစစ်ရေးကတ်ပြား၊ နှစ်(၆၀)ဂရန်တို့ကို အရောင်းအဝယ်စာချုပ်ချုပ်ဆိုရန် မြေပုံကူးလျှောက်ထားလာရာ တရားဝင်ခိုင်လုံသော အထောက်အထားများဖြင့် ဤကြော်ငြာပါသည့်နေ့မှစ၍ (၇)ရက်အတွင်း ကန့်ကွက်နိုင်ပါကြောင်းနှင့် ကန့်ကွက်မှုမရှိပါက လုပ်ထုံးလုပ်နည်းအတိုင်း ဆက်လက်ဆောင်ရွက်ပေးမည်ဖြစ်ပါကြောင်း အသိပေးကြေညာအပ်ပါသည်။

ဌာနမှူး(ဒုတိယညွှန်ကြားရေးမှူးချုပ်)
မြို့ပြမြေစီမံခန့်ခွဲမှုဌာန
ရန်ကုန်မြို့တော်စည်ပင်သာယာရေးကော်မတီ

ကန့်ကွက်နိုင်ကြောင်းကြော်ငြာ

ရန်ကုန်တိုင်းဒေသကြီး၊ ဒဂုံမြို့သစ်(အရှေ့ပိုင်း)မြို့နယ်၊ အာသာဝတီလမ်း၊ မြေတိုင်းရပ်ကွက်၊ အမှတ်(၁၅၅)၊မြေကွက်အမှတ်(၁၄၀၄/က)၊ အကျယ်အဝန်း(၂၀–ပေx၆၀–ပေ)ရှိ ဦးအုန်းကြည် (WAW–၀၅၇၉၂၉)အမည်ပေါက် ပါမစ်မြေအမျိုးအစားမြေကွက်နှင့် ယင်းမြေပေါ်ရှိ နေအိမ်အပါအဝင်အကျိုးခံစားခွင့်အရပ်ရပ်တို့ကို ဝယ်ယူပိုင်ဆိုင်ကြောင်း အဆိုပြုသူ ဦးစိုးညွှန့်လွင်[၈/မမန(နိုင်)၁၆၁၅၄၁] ထံမှ ကျွန်ုပ်၏မိတ်ဆွေက ဝယ်ယူရန်ရောင်းဖိုးငွေအနက်မှ တစ်စိတ်တစ်ဒေသကို စရန်ငွေအဖြစ် ပေးချေထားပြီး ဖြစ်ပါသည်။

သို့ပါ၍ အထက်ပါအရောင်းအဝယ်ကိစ္စနှင့်ပတ်သက်၍ ကန့်ကွက်လိုပါက ခိုင်လုံသောစာရွက်စာတမ်းအထောက်အထားနှင့်တကွ ကျွန်ုပ်ထံသို့ (၇)ရက်အတွင်း လာရောက်ကန့်ကွက်ရန်နှင့်ကန့်ကွက်မည့်သူမရှိပါကအရောင်းအဝယ်ကို အပြီးတိုင်ဆောင်ရွက်မည်ဖြစ်ပါကြောင်း သိစေအပ်ပါသည်။

လွှဲအပ်ညွှန်ကြားချက်အရ–
ဒေါ်သွယ်သွယ်ဇေ (စဉ်–၈၁၈၅/၂၀၁၂) (တရားလွှတ်တော်ရှေ့နေ)
အမှတ်–၁၀၈၊ ပထမထပ်၊ ၃၇–လမ်း၊ ကျောက်တံတားမြို့နယ်၊ ရန်ကုန်မြို့။
ဖုန်း–၀၉–၅၀၃၅၄၇၆

ကြော်ငြာစာ

မန္တလေးမြို့၊ မဟာအောင်မြေမြို့နယ်၊ မဟာအောင်မြေအနောက်ရပ်ကွက်၊ အကွက်အမှတ်–၅၂၆၊ ဦးပိုင်အမှတ်–၅၇–ခ/၇၂လမ်း၊ ၂၉A လမ်းထောင့်ရှိဘိုးဘမြေကွက်အမည်ပေါက်သူ ဇနီး ဒေါ်သောင်းသောင်း ကွယ်လွန်၍ အမွေဆက်ခံစာချုပ်အမှတ်(၁၅၇၃/၂၀၂၅) ဖြင့်အမွေဆက်ခံခဲ့သည့်ခင်ပွန်း ဦးတင်ညွှန့် [၉/မရတ(နိုင်)၀၄၀၆၀၄]က အမည်ပေါက်မြေပုံ တင်ပြ၍ မှတ်ပုံတင် အရောင်းအဝယ်စာချုပ် ချုပ်ဆိုရန်အတွက် မြေပုံ မြေရာဇဝင် ရေးကူးခွင့်ပြုပါရန် လျှောက်ထားလာပါသည်။ ကန့်ကွက်လိုပါက ခိုင်လုံသောအထောက်အထားများ၊ မှတ်ပုံတင်စာချုပ်စာတမ်းများ၊ တရားရုံးဒီကရီများဖြင့် (၁၄)ရက်အတွင်း ကန့်ကွက်နိုင်ပါသည်။

မြို့ပြစီမံကိန်းနှင့်
မြေစီမံခန့်ခွဲမှုဌာန
မန္တလေးမြို့တော်
စည်ပင်သာယာရေးကော်မတီ

ကန့်ကွက်နိုင်ကြောင်းကြေညာခြင်း

ဒဂုံမြို့သစ်(အရှေ့ပိုင်း) မြို့နယ်၊ မြေတိုင်းရပ်ကွက်အမှတ်–၁၂၀၊ မြေကွက်အမှတ်–၃၁၉၊ မြေကွက်တည်နေရာအမှတ်–၃၁၉၊ (၁၂၀)ရပ်ကွက်၊ ဒဂုံမြို့သစ်(အရှေ့ပိုင်း)မြို့နယ်၊ ဦးမြင့်သိန်း(B.W.၀၀၇၈၃၁) အမည်ပေါက် နှစ်(၆၀) မြေငှားဂရန်မြေအား အမည်ပေါက် (ဖခင်)ဦးမြင့်သိန်းသည် (၂၇–၁၀–၂၀၀၂) ရက်နေ့တွင်လည်းကောင်း၊ (မိခင်)ဒေါ်ညွှန့်ညွှန့်နွယ်သည် (၂၇–၁၂–၂၀၂၀) ရက်နေ့တွင်လည်းကောင်း အသီးသီးကွယ်လွန်ခဲ့ကြသဖြင့် သား/သမီးများဖြစ်ကြသော ဒေါ်ဝါဝါခင်သိန်းဦး[၁၂/ဒဂမ(နိုင်)၀၀၀၀၈၂]၊ ဒေါ်ကြည်ပြာခင်[၁၂/ရကန(နိုင်)၀၁၃၀၄၂]၊ သိန်းသန်းဦး[၁၂/ရကန(နိုင်)၀၅၆၉၆၁]၊ ဒေါ်ဝင်းဝင်းခင်သိန်း [၁၂/ရကန(နိုင်)၀၁၄၀၄၈]တို့မှ သား/သမီးအရင်းများတော်စပ်ကြောင်းနှင့် ၎င်းတို့မောင်နှမ (၄)ဦးကိုသာ မွေးဖွားခဲ့ကြောင်း၊ အခြားသောကိတ္တိမမွေးစားသား/သမီးများမရှိကြောင်း ကျမ်းကျိန်လွှာ၊ ထောက်ခံကျမ်းကျိန်လွှာများ၊ သေစာရင်း၊ အိမ်ထောင်စုစာရင်း၊ နှစ်(၆၀)ဂရန်၊ နိုင်ငံသားစိစစ်ရေးကတ်တို့တင်ပြ၍ ပိုင်ဆိုင်ကြောင်းစာချုပ်ချုပ်ဆိုရန် မြေပုံကူးလျှောက်ထားလာခြင်းအား မြေပြင်ကွင်းဆင်းစစ်ဆေးရာ မြေပေါ်တွင် မြေကွက်လပ်ဖြစ်ပြီး မြေနယ်နိမိတ်အား ကျောက်တိုင်စိုက်ထားပါသည်။ မြေပြင်ကွင်းဆင်းစစ်ဆေးသည်ကိုသိရှိကြောင်းနှင့် မြေကွက်တွင် အရှုပ်အရှင်းမရှိကြောင်း ပြဿနာ တစ်စုံတစ်ရာ ပေါ်ပေါက်ပါက တာဝန်ယူ ဖြေရှင်းပေးမည်ဖြစ်ပါကြောင်းပြောကြားပြီး လက်မှတ်ရေးထိုးပေးပါသည်။ သို့ဖြစ်ပါ၍ ဒေါ်ဝါဝါခင်သိန်းဦး၊ ဒေါ်ကြည်ပြာခင်၊ ဦးသိန်းသန်းဦး၊ ဒေါ်ဝင်းဝင်းခင်သိန်းတို့မှ ပိုင်ဆိုင်ကြောင်း မြေပုံကူးလျှောက်ထားလာခြင်းအား တရားဝင် ခိုင်လုံသော အထောက်အထားများဖြင့် ဤကြော်ငြာပါသည့်နေ့မှစ၍ (၇)ရက်အတွင်း ကန့်ကွက်နိုင်ပါကြောင်းနှင့် ကန့်ကွက်မှုမရှိပါက လုပ်ထုံးလုပ်နည်းအတိုင်း ဆက်လက်ဆောင်ရွက်ပေးမည်ဖြစ်ပါကြောင်း အသိပေးကြေညာအပ်ပါသည်။

ဌာနမှူး(ဒုတိယညွှန်ကြားရေးမှူးချုပ်)
မြို့ပြမြေစီမံခန့်ခွဲမှုဌာန
ရန်ကုန်မြို့တော်စည်ပင်သာယာရေးကော်မတီ

အမှတ် (၂၄၄)၊ မြေညီထပ်၊ လမ်း(၄၀)၊ (၉)ရပ်ကွက်၊ ကျောက်တံတားမြို့နယ် တိုက်ခန်းနှင့်ပတ်သက်၍ ကန့်ကွက်တားမြစ်ကြောင်း အများသိစေရန် ကြေညာချက်

ကျွန်ုပ်တို့၏ မိတ်ဆွေဖြစ်သူ ဦးခင်မောင်ထွေး[၁၂/ကတတ(နိုင်)၀၀၂၁၄၆] (ဘ)ဦးချစ်ဆွေ(ခ)ဦးအီစွတ်၊ အမှတ်(၁၁၆)၊ အနော်ရထာလမ်း၊ (၄)ရပ်ကွက်၊ ကျောက်တံတားမြို့နယ် နေထိုင်သူ၏လွှဲအပ်ညွှန်ကြားချက်အရ အောက်ပါအတိုင်းကြေညာပါသည်–

ဦးချစ်ဆွေ(ခ)ဦးအီစွတ် [၁၂/ကတတ(နိုင်) ၀၁၃၈၂၅] သည် ဒေါ်ခင်ဆွေ(ခ)ဒေါ်အဇီမာ[၁၂/ကတတ(နိုင်)၀၁၃၈၂၆]နှင့် ပေါင်းသင်းလက်ထပ်ပြီး အစ္စလာမ်ဘာသာဝင်များဖြစ်ကြကာ သား(၄)ဦးထွန်းကားပြီး အငယ်ဆုံးသား မောင်ရဲဝင်းသည် ဖခင်ဖြစ်သူ ဦးချစ်ဆွေ(ခ)ဦးအီစွတ် ထက်အရင်ကွယ်လွန်ခဲ့ပြီးဖြစ်ပါသည်။ သား(၃)ဦးကျန်ရှိပါသည်။ အထက်ခေါင်းစီးပါ တိုက်ခန်းနှင့် အကျိုးခံစားခွင့်တို့သည် ဦးချစ်ဆွေ(ခ)ဦးအီစွတ် (၁၉–၁၀–၂၀၁၉)နေ့ရက်တွင် ကွယ်လွန်ခဲ့ပြီးနောက် ကျန်ရှိသောအမွေပုံပစ္စည်းတိုက်ခန်းဖြစ်ပါသည်။ အမွေခံစားခွင့်ရှိသူ ကျွန်ုပ်တို့၏ မိတ်ဆွေ ဦးခင်မောင်ထွေး၏ တရားဝင်သဘောတူညီချက်ခွင့်ပြုလက်မှတ်ရေးထိုးထားခြင်းမရှိဘဲ လွှဲပြောင်းရောင်းချပေါင်နှံပေးကမ်း အခြားနည်းတစ်ခုခုဖြင့် လွှဲပြောင်းခြင်းမပြုရန် ကန့်ကွက်တားမြစ်အပ်ပါသည်။ လိုက်နာခြင်းမရှိဘဲဆောင်ရွက်ထားသူ များသည် ဥပဒေအရတာဝန်ရှိကြပြီး ကျွန်ုပ်တို့၏မိတ်ဆွေအနေဖြင့် ဥပဒေနှင့်အညီ ဆက်လက်ဆောင်ရွက်သွားမည် ဟု အများသိစေရန်ကြေညာအပ်ပါသည်။

လွှဲအပ်ညွှန်ကြားချက်အရ –

ဦးမောင်ကြီး
(စဉ်–၁၇၇၇)
တရားလွှတ်တော်ရှေ့နေ

ဦးစိန်မြင့်
(စဉ်–၁၀၉၁၆)

ဦးရွှေ
(စဉ်–၅၅၉၃၈)
အထက်တန်းရှေ့နေများ

အမှတ်(၂၀၃)၊ ပထမထပ်၊ မဟာဗန္ဓုလပန်းခြံလမ်း၊ ကျောက်တံတားမြို့နယ်၊ ရန်ကုန်မြို့၊ ဖုန်း–၀၁၈–၃၇၇၄၀၆

ကန့်ကွက်နိုင်ကြောင်းကြော်ငြာ

တောင်ဥက္ကလာပမြို့နယ်၊မြေတိုင်းရပ်ကွက်အမှတ်–၁၁၊မြေကွက်အမှတ်–၄၈/ခ၊မြေကွက်တည်နေရာအမှတ်–၄၈/ခ၊ရာဇသင်္ကြန်(၁)လမ်း၊(၁၁)ရပ်ကွက်၊တောင်ဥက္ကလာပမြို့နယ်၊ဦးမြင့်ကြည်(ISN-406922)အမည်ပေါက်နှစ်(၆၀)ဂရန်မြေအားအမည်ပေါက်–ဦးမြင့်ကြည်မြေကွက်အားဦးမြင့်ကြည်၊ဦးဝင်းညွှန့်၊ဒေါ်နုနုခိုင်၊ဦးဆယ်ဂဒူး၊ဦးကြည်လှတို့အားတရားပြိုင်ထား၍တရားလိုဒေါ်ဌေးဌေးသက်မှမှတ်ပုံတင်အရောင်းအဝယ်စာချုပ်ချုပ်ပေးစေလိုမှုဖြင့်စွဲဆိုသောသဃ်န်းကျွန်းခရိုင်တရားရုံးတရားမကြီးမှုအမှတ်–၁၄၉/၂၀၂၄၏စီရင်ချက်၊တရားမဇာရီမှုအမှတ်–၁၃/၂၀၂၅၏အမိန့်တို့အရတရားရုံးကိုယ်စားဘီလစ်ဒေါ်မေသူအောင်(၁၂/မဂတ(နိုင်)၁၀၇၃၅၁)မှသဃ်န်းကျွန်းခရိုင်တရားရုံး၏(၁–၄–၂၀၂၅)ရက်စွဲပါဘီလစ်ခန့်စာ၊ဂရန်၊နိုင်/ကတ်၊ဝန်ဆောင်ခတို့တင်ပြ၍အရောင်းအဝယ်စာချုပ်ချုပ်ဆိုရန်မြေပုံကူးလျှောက်ထားလာမှုအပေါ်တရားဝင်ခိုင်လုံသောအထောက်အထားများဖြင့်ဤကြော်ငြာပါသည့်နေ့မှစ၍(၇)ရက်အတွင်းကန့်ကွက်နိုင်ပါကြောင်းနှင့်ကန့်ကွက်မှုမရှိပါကလုပ်ထုံးလုပ်နည်းအတိုင်းဆက်လက်ဆောင်ရွက်ပေးမည်ဖြစ်ပါကြောင်းအသိပေးကြေညာအပ်ပါသည်။ ဌာနမှူး(ဒုတိယညွှန်ကြားရေးမှူးချုပ်)
မြို့ပြမြေစီမံခန့်ခွဲမှုဌာန၊ရန်ကုန်မြို့တော်စည်ပင်သာယာရေးကော်မတီ

ကန့်ကွက်နိုင်ပါကြောင်း အများသိစေရန်

ရန်ကုန်တိုင်းဒေသကြီး၊ တောင်ဥက္ကလာပမြို့နယ်၊မြေတိုင်းအမှတ်(၁၅) ရပ်ကွက်၊ ရွှေဖီခိုင်ညွှာလမ်း၊ မြေကွက်အမှတ်(၂၅၂/က)ဟုခေါ်တွင်သော မြေအကျယ်အဝန်း–အလျားx အနံ (၂၀x၆၀)ပေရှိ ဒေါ်ဗိုလ်မ(S/OKA–၀၄၅၀၈၅) အမည်ပေါက် နှစ်(၆၀)မြေငှားဂရန်မြေကွက်နှင့် ယင်းမြေကွက်ပေါ်ရှိ အကျိုးခံစားခွင့် အရပ်ရပ်အားလုံးတို့ကို တရားဝင်လက်ရောက်ဝယ်ယူပိုင်ဆိုင်ပြီး ရောင်းချပိုင်ခွင့် ရှိသည်ဟုအဆိုပြုသူ ဒေါ်ထက်နန္ဒာဦး[၁၂/လမန(နိုင်)၁၆၁၂၂၉]ထံမှကျွန်ုပ်၏ မိတ်ဆွေဖြစ်သူ ဒေါ်မို့မို့ကျော်(ခ)မိုးမိုးအေး [၁၂/ဥကမ(နိုင်)၁၇၁၁၉၀]က အပြီးအပိုင် ဝယ်ယူရန် ရောင်းကြေးငွေ၏တစ်စိတ်တစ်ဒေသကို ပေးချေထားပြီးဖြစ်၍ ကန့်ကွက် လိုပါက ဤကြော်ငြာပါသည့်ရက်မှ (၁၄)ရက်အတွင်း ခိုင်လုံသောအထောက် အထား(မူရင်း)များဖြင့် ကျွန်ုပ်ထံသို့ လာရောက်ကန့်ကွက်နိုင်ပါကြောင်းနှင့် သတ်မှတ်ရက်ကျော်လွန်သွားပါက အပြီးသတ်ငွေပေးချေ၍ အရောင်းအဝယ်ပိုင်ဆိုင်ရေး ကိစ္စများကို ဥပဒေနှင့်အညီ ဆက်လက်ဆောင်ရွက်သွားမည်ဖြစ်ကြောင်း ကြေညာ အပ်ပါသည်။

လွှဲအပ်ညွှန်ကြားချက်အရ
ဒေါ်ခင်သူဇာငြိမ်း(LL.B) တရားလွှတ်တော်ရှေ့နေ(စဉ်– ၁၂၄၀၁)
အမှတ်(၇၉၃/က)၊ စာဂ(၁၇)လမ်း၊ (၄)ရပ်ကွက်၊ တောင်ဥက္ကလာပမြို့နယ်။
ဖုန်း – ၀၉– ၅၁၃၁၂၀၃၊ ၀၉– ၂၅၁၀၁၂၅၃၀

ငြင်းချက်ထုတ်ရန်ဆင့်စာ
(တရားမကျင့်ထုံးဥပဒေအမိန့် – ၅၊ နည်းဥပဒေ ၂၀)
သဃ်န်းကျွန်းခရိုင်တရားရုံး၌
၂၀၂၅ ခုနှစ်၊ တရားမကြီးမှုအမှတ် – ၂၇

ဦးခင်မောင် နှင့် ၁။ ဒေါ်အေးအေးမာ
၂။ ဦးကျော်မြင့်
၃။ ဒေါ်ဖြူဖြူဝင်း
၄။ ဒေါ်အိသန္တာဖြူ

(တရားလို) (တရားပြိုင်များ)

ရန်ကုန်တိုင်းဒေသကြီး၊ မင်္ဂလာတောင်ညွန့်မြို့နယ်၊ ဖို့မြေရပ်ကွက်၊ သိမ်ဖြူလမ်း၊ အမှတ်(၄၉၀)နေ (၁)တရားပြိုင် ဒေါ်အေးအေးမာနှင့် ရန်ကုန်တိုင်းဒေသကြီး၊ ဗိုလ်တထောင်မြို့နယ်၊ ဗိုလ်မြတ်ထွန်းလမ်း၊ အမှတ် (၂၂၁)နေ (၂)တရားပြိုင် ဦးကျော်မြင့် (ယခုနေရပ်လိပ်စာမသိသူ)တို့ သိစေ ရမည်။

သင့်အပေါ်၌ တရားလိုက **"လိမ်လည်ရယူထားသော ဒီကရီဖြစ်ကြောင်း မြွက်ဟ ကြေညာပေးစေလိုမှု"** နှင့် လျှောက်ထားစွဲဆိုသည်ဖြစ်၍ သင်ကိုယ် တိုင်ဖြစ်စေ၊ ၎င်းအမှုနှင့်စပ်လျဉ်း၍ အရေးကြီးသည့်စကားအရပ်ရပ်တို့ကို ချေပပြောဆိုနိုင်သူ ကိုယ်စားလှယ်နှင့်ဖြစ်စေ၊ ရှေ့နေနှင့်ဖြစ်စေ ၂၀၂၅ ခုနှစ်၊ စက်တင်ဘာလ (၄) ရက်၊ (၁၃၈၇ ခုနှစ်၊ တော်သလင်းလဆန်း ၁၃) ရက်နေ့ မွန်းမတည့်မီ (၁၀း၀၀)နာရီအချိန်တွင် အထက်အမည်ပါသူ တရားလို၏ အဆိုလွှာကို ထုချေရှင်းလင်းရန် ရုံးတော်သို့လာရောက်ရမည်။ ၎င်းပြင် အထက်ပါနေ့ရက်တွင် သင်မလာရောက် ပျက်ကွက်ခဲ့လျှင် သင့်မျက်ကွယ် တွင် ငြင်းချက်များကိုထုတ်ပေးလိမ့်မည်။ ၎င်းပြင် တရားလိုကကြည့်ရှုလို သည့် စာရွက်စာတမ်းများနှင့် သင်ကထုချေတင်ပြ အမှီပြုလိုသည့် စာချုပ် စာတမ်းအစရှိသည်တို့ကို သင်နှင့်အတူ ယူဆောင်လာရမည်။ သို့မဟုတ် သင့်ကိုယ်စားလှယ်ရှေ့နေလက်တွင် ထည့်အပ်လိုက်ရမည်။ သင်က ထုချေလွှာ တင်သွင်းလိုလျှင် အမှုမဆိုင်မီလေးရက်က တင်သွင်းရမည်။

၂၀၂၅ ခုနှစ်၊ ဩဂုတ်လ (၂၆)ရက်နေ့ ဤရုံးတံဆိပ်ရိုက်နှိပ်၍ ကျွန်ုပ် လက်မှတ်ရေးထိုးထုတ်ပေးလိုက်သည်။

(တင်နွယ်အောင်)
ဒုတိယခရိုင်တရားသူကြီး(၄)
သဃ်န်းကျွန်းခရိုင်တရားရုံး

"အများသိစေရန်ကြေညာချက်"

ရန်ကုန်တိုင်းဒေသကြီး၊ ဒဂုံမြို့သစ်(ဆိပ်ကမ်း)မြို့နယ်၊ မြေတိုင်းရပ်ကွက် အမှတ် (၇၉)၊ မြေကွက်အမှတ်(၁၀၁၅)၊ (အလျား ၄၀ ပေ x အနံ ၆၀ပေ)၊ (၂၄၀၀) စတုရန်းပေ၊ ဧရိယာ (၀.၀၅၅)ဧက အကျယ်ရှိ နှစ်(၆၀)ဂရန်မြေကွက်နှင့် ယင်းမြေ ကွက်ပေါ်ရှိ အကျိုးခံစားခွင့်အရပ်ရပ်များအားလုံးတို့နှင့်ပတ်သက်၍ ရန်ကုန်မြို့တော် စည်ပင်သာယာရေးကော်မတီ၊ မြို့ပြမြေစီမံခန့်ခွဲမှုဌာနတွင် **ဦးကျော်စိုးလွင် [၉/ ကပတ(နိုင်)၁၉၆၃၈၆]** အမည်ပေါက်သောမြေကွက်ဖြစ်ပြီး၊ အပြီးအပိုင်ရောင်းချသူ **ဦးသန်းထိုက် [၁၀/ကမရ (နိုင်)၀၅၈၃၆၇]**က အဆက်စပ်စာချုပ်စာတမ်းများအရ တရားဝင်ဝယ်ယူ ပိုင်ဆိုင်ထားကြောင်း၊ ၎င်းတစ်ဦးတည်းကသာ ရောင်းချခြင်းဖြင့် စီမံခန့်ခွဲခွင့်ရှိကြောင်း ပြောဆိုကမ်းလှမ်းလာသဖြင့် ကျွန်ုပ်၏မိတ်ဆွေဖြစ်သူ **ဒေါ်ဥမ္မာမြင့်[၁၂/ဥကမ(နိုင်)၀၁၈၈၆၃]**က အပြီးအပိုင်ဝယ်ယူရန် ရောင်းဖိုးငွေ တစ်စိတ် တစ်ဒေသကို ပေးချေထားပြီးဖြစ်၍ ဤမြေကွက်အပြီးအပိုင်အရောင်းအဝယ် အပေါ် ကန့်ကွက်လိုပါက ဤကြေညာချက်ပါရှိသည့်နေ့မှစ၍ (၁၄)ရက်အတွင်း ပိုင်ဆိုင်မှုစာချုပ်စာတမ်း မူရင်းများနှင့်တကွ ကျွန်ုပ်ထံလူကိုယ်တိုင် လာရောက် ကန့်ကွက်နိုင်ပါကြောင်းနှင့် သတ်မှတ်ရက်အတွင်း ကန့်ကွက်မည့်သူမရှိပါက အရောင်းအဝယ်ကို ဥပဒေနှင့်အညီ ပြီးဆုံးသည်အထိ ဆက်လက်ဆောင်ရွက် သွားမည်ဖြစ်ကြောင်း အများသိစေရန် ကြေညာအပ်ပါသည်။

လွှဲအပ်ညွှန်ကြားချက်အရ–
ဒေါ်သဲစုနွေး LL.B, D.B.L,WIPO(Switzerland)
တရားလွှတ်တော်ရှေ့နေ (စဉ် – ၁၈၅၆၅)
အမှတ် (၅၀/ခ)၊ မဟော်သဓာ(၁)လမ်း၊ (၁၂)ရပ်ကွက်၊
ဒဂုံမြို့သစ်(အရှေ့ပိုင်း)မြို့နယ်၊ ရန်ကုန်မြို့။
ဖုန်း –၀၉ – ၄၅၅၀၉၂၈၈၂၊ ၀၉ – ၇၇၃၀၈၄၇၈၇

လူပျောက်ကြော်ငြာ

မင်္ဂလာဒုံမြို့နယ်၊ ချစ်တီးကုန်းရပ်ကွက်၊ (၂) လမ်း၊ အိမ်အမှတ် (၂၃၈)နေ ဦးမင်းအောင် ၏သမီးဖြစ်သူ မစုလဲ့ဖြူဇင် (၁၇)နှစ် (ဘ) ဦးမင်းအောင် လိပ်စာတူနေသူသည် (၉–၈–၂၀၂၅)ရက်နေ့ ၁၇:၀၀ နာရီအချိန်ခန့်တွင် နေအိမ်မှထွက်သွားရာမှ ယနေ့အချိန်ထိ အဆက် အသွယ်မရရှိဘဲ ပျောက်ဆုံးနေပါသဖြင့် တွေ့ရှိပါက ကျေးဇူးပြု၍ အကြောင်းကြားပေးပါရန် မေတ္တာရပ်ခံ ပန်ကြားအပ်ပါသည်။ ဖြားယောင်း သွေးဆောင် ခေါ်ယူထားသူများကို ဥပဒေအရ တိုင်ကြား အရေးယူသွား မည်ဖြစ်ကြောင်း အသိပေးအပ်ပါသည်။

ဦးမင်းအောင်
[၁၂/မဂဒ(နိုင်) ၁၈၂၇၅၁]
ဖုန်း–၀၉–၇၇၆၆၂၃၅၇၂

အများသိစေရန်ကြေညာခြင်း

ရန်ကုန်တိုင်းဒေသကြီး၊ ဒလမြို့နယ်၊ ကမာကသွယ်ရပ်ကွက်၊ ဗိုလ်ဥတ္တမ (၂) လမ်း၊အမှတ် (၈၁၆/က) ဟုခေါ်တွင်သော ဧရိယာ (၁၀ × ၆၀) ပေပေါ်ရှိ မြေ ကွက်အပါအဝင် အကျိုးခံစားခွင့်အရပ်ရပ်တို့အား ရောင်းချသူပါမစ်အမည် ပေါက် ဦးသန်းမောင် (CK-018957) ထံမှ (၁၂.၇.၁၉၉၈)ရက်စွဲပါ နှစ်ဦး သဘောတူ အိမ်ခြံမြေအရောင်းအဝယ်ကတိစာချုပ်ဖြင့် ကျွန်ုပ်၏မိတ်ဆွေ ဖြစ်သူ ဒေါ်အုန်းမြင့် (၁၂/ဒလန(နိုင်)၀၂၆၂၀၂) မှဝယ်ယူပိုင်ဆိုင်ထားပြီး ဖြစ်ပါ၍အဆိုပါမြေကွက်၏အကျိုးခံစားခွင့် အရပ်ရပ်တို့သည်ကျွန်ုပ်၏မိတ်ဆွေ တစ်ဦးတည်းသာ ပိုင်ဆိုင်အကျိုးခံစားခွင့်ရှိ ကြောင်း အများသိစေရန် ကြေညာ အပ်ပါသည်။

လွှဲအပ်ညွှန်ကြားသူ
ဒေါ်သန်းသန်းအေး
၁၂/ဒလန(နိုင်)၀၉၅၀၁၂

လွှဲအပ်ညွှန်ကြားချက်အရ–
ဒေါ်ဖြိုးနန္ဒာဦး LL.B, WIPO (Switzerland)
အထက်တန်းရှေ့နေ
(စဉ် ၅၂၉၅၁/၂၀၂၀)

အမှတ်(၁၅၃)၊၅လွှာA၊ ဆိပ်ကမ်းသာလမ်း၊ရန်ကုန်မြို့၊ ဖုန်း ၀၉ – ၉၇၉၃၄၄၂၇၄၊

ကန့်ကွက်နိုင်ပါကြောင်း

ရန်ကုန်မြို့၊ မြောက်ဥက္ကလာပမြို့နယ်၊ မြေတိုင်းရပ်ကွက်အမှတ်(ဈ)၊ မြေကွက်အမှတ်(၆၃၈)၊ မြေအမျိုး အစား–နှစ် (၆၀)ဂရန်မြေ၊ အကျယ် (၄၀' x ၆၀') အနက် တရားဝင်မခွဲစိတ်ရသေးသောမြေ၏ [မြေကွက်အမှတ် (၆၃၉)နှင့်ကပ်လျက်ဘက်ခြမ်း]၊ အကျယ် (၂၀' x ၆၀')မြေနှင့် ယင်းမြေပေါ်ရှိ အမှတ် (၆၃၈)၊ ဘုမ္မာ (၂)လမ်း၊ (ဈ) ရပ်ကွက်၊ မြောက်ဥက္ကလာပမြို့နယ်၊ ရန်ကုန်မြို့ဟုခေါ်တွင်သော မြေနှင့် အကျိုးခံစားခွင့်အရပ်ရပ်တို့သည် မြို့မြေစာရင်းတွင် ဦးမောင်ရှင်[၁၂/ဥကမ(နိုင်)၀၁၁၁၄၅]အမည်ပေါက်လျက်ရှိပြီး ၎င်းနှင့် ၎င်း၏ဇနီး ကွယ်လွန်သဖြင့် တရားဝင်အမွေဆက်ခံခွင့်ရှိသူ သမီးများဖြစ်ကြသည့် စရန်ငွေလက်ခံသူ ဒေါ်မြသွင် [၁၂/ ဥကမ(နိုင်)၀၁၁၁၄၆]၊ ဒေါ်လှအေး [၁၂/ဥကမ(နိုင်)၀၁၁၁၄၄]တို့မှ မိမိတို့ဆက်ခံပိုင်ဆိုင်၍ လွှဲပြောင်းရောင်းချ ပိုင်ခွင့်ရှိကြောင်း ဝန်ခံပြောဆိုသဖြင့် ကျွန်ုပ်မိတ်ဆွေက ဝယ်ယူရန် နှစ်ဖက်သဘောတူညီထားသည့် ရောင်းဖိုး ငွေအနက် စရန်ငွေတစ်စိတ်တစ်ဒေသ ပေးချေထားပြီးဖြစ်ပါ၍ အကျိုးသက်ဆိုင်ခွင့်ရှိသူမည်သူမဆို ခိုင်လုံ သော စာရွက်စာတမ်းအထောက်အထားမူရင်းများနှင့်တကွ ကျွန်ုပ်ထံသို့ (၇)ရက်အတွင်း ကန့်ကွက်အရေး ဆိုနိုင်ပါသည်။ ကန့်ကွက်ခြင်းမရှိပါက ဥပဒေနှင့်အညီ အရောင်းအဝယ်ဆက်လက်ပြုလုပ်သွားမည်ဖြစ်ကြောင်း သိစေအပ်ပါသည်။

လွှဲအပ်ညွှန်ကြားချက်အရ –
ဦးအေးမင်းဇော်
တရားလွှတ်တော်ရှေ့နေ (စဉ်–၁၈၇၆၅)
အမှတ် (၅၀)၊ ပထမထပ်၊ ဘဏ်လမ်း၊ ကျောက်တံတားမြို့နယ်၊ ရန်ကုန်မြို့။ ဖုန်း – ၀၉– ၄၂၁၁၀၃၈၄၅

ကန့်ကွက်နိုင်ပါကြောင်း

ရန်ကုန်မြို့၊ ဒဂုံမြို့သစ်(မြောက်ပိုင်း)မြို့နယ်၊ မြေတိုင်းရပ်ကွက်အမှတ် – ၃၀၊ မြေကွက်အမှတ် (၆၄၄)၊ မြေအမျိုးအစား – နှစ်(၆၀)ဂရန်မြေ၊ အကျယ် (၄၀' x ၆၂'/ ၆၅') အနက် တရားဝင်မခွဲစိတ်ရသေးသောမြေ၏ [မြေကွက်အမှတ် (၆၄၃)နှင့်ကပ်လျက်ဘက်ခြမ်း]၊ အကျယ် (၂၀'x၆၂'/ ၆၅') မြေနှင့် ယင်းမြေပေါ်ရှိ အမှတ် (၆၄၄)၊ မြသီရိ (၁)လမ်း၊ ၃၀ – ရပ်ကွက်၊ ဒဂုံမြို့သစ်(မြောက်ပိုင်း)မြို့နယ်၊ ရန်ကုန်မြို့ဟုခေါ်တွင်သောမြေနှင့် အကျိုးခံစားခွင့်အရပ်ရပ်တို့သည် မြို့မြေစာရင်းတွင် ဒေါ်လှမြင့် (CF – ၀၉၁၉၁၅) အမည်ပေါက်လျက်ရှိပြီး ၎င်းထံမှ အရပ်ကတိအရောင်းအဝယ်စာချုပ်အဆက်ဆက်အရ ဝယ်ယူထားရှိသူ ဒေါ်နီလမ့်ညောင် [၅/စကန (နိုင်)၁၈၇၉၄၅]က မိမိတစ်ဦးတည်း လက်ဝယ်ထားရှိပိုင်ဆိုင်၍ လွှဲပြောင်းရောင်းချပိုင်ခွင့်ရှိကြောင်း ဝန်ခံ ပြောဆိုသဖြင့် ကျွန်ုပ်မိတ်ဆွေက ဝယ်ယူရန် နှစ်ဖက်သဘောတူညီထားသည့် ရောင်းဖိုးငွေအနက် စရန်ငွေ တစ်စိတ်တစ်ဒေသ ပေးချေထားပြီးဖြစ်ပါ၍ အကျိုးသက်ဆိုင်ခွင့်ရှိသူ မည်သူမဆို ခိုင်လုံသောစာရွက်စာတမ်း အထောက်အထားမူရင်းများနှင့်တကွ ကျွန်ုပ်ထံသို့ (၇)ရက်အတွင်း ကန့်ကွက်အရေးဆိုနိုင်ပါသည်။ ကန့်ကွက်ခြင်း မရှိပါက ဥပဒေနှင့်အညီ အရောင်းအဝယ် ဆက်လက်ပြုလုပ်သွားမည်ဖြစ်ကြောင်း သိစေအပ်ပါသည်။

လွှဲအပ်ညွှန်ကြားချက်အရ –
ဦးအေးမင်းဇော်
တရားလွှတ်တော်ရှေ့နေ (စဉ်–၁၈၇၆၅)
အမှတ် (၅၀)၊ ပထမထပ်၊ ဘဏ်လမ်း၊ ကျောက်တံတားမြို့နယ်၊ ရန်ကုန်မြို့။ ဖုန်း – ၀၉– ၄၂၁၁၀၃၈၄၅

ကန့်ကွက်နိုင်ပါကြောင်း

ရန်ကုန်မြို့၊ ဒဂုံမြို့သစ်(အရှေ့ပိုင်း)မြို့နယ်၊ မြေတိုင်းရပ်ကွက်အမှတ် – ၃၊ မြေကွက်အမှတ်(၂၉၂)၊ မြေအမျိုးအစား – ပါမစ်မြေ၊ အကျယ် (၄၀' x ၆၀') အနက် တရားဝင်မခွဲစိတ်ရသေးသောမြေ၏ [မြေကွက်အမှတ် (၂၉၄)နှင့်ကပ်လျက်ဘက်ခြမ်း]၊ အကျယ် (၂၀' x ၆၀') မြေအစိတ်အပိုင်းအပါအဝင် ယင်းမြေပေါ်ရှိ အမှတ် (၂၉၂)၊ ဗိုလ်ဖိုးဝင်း (၁) လမ်း ၊ (၃) ရပ်ကွက် ၊ ဒဂုံမြို့သစ်(အရှေ့ပိုင်း)မြို့နယ်၊ ရန်ကုန်မြို့ဟုခေါ်တွင်သော မြေနှင့် အကျိုးခံစားခွင့်အရပ်ရပ်တို့သည် မြို့မြေစာရင်းတွင် ဒေါ်တင်တင်အေး (AB – ၀၃၈၄၆၉)အမည်ဖြင့် ချထားပေး ခြင်းခံရပြီး ၎င်းထံမှ အရပ်ကတိအရောင်းအဝယ်စာချုပ်အဆက်ဆက်အရ ဝယ်ယူထားရှိသူ ဒေါ်စီ [၇/ကဝန (နိုင်)၀၄၅၀၁၃]က မိမိတစ်ဦးတည်းလက်ဝယ်ထားရှိပိုင်ဆိုင်၍ လွှဲပြောင်းရောင်းချပိုင်ခွင့်ရှိကြောင်း ဝန်ခံ ပြောဆိုသဖြင့် ကျွန်ုပ်မိတ်ဆွေက ဝယ်ယူရန် နှစ်ဖက်သဘောတူညီထားသည့် ရောင်းဖိုးငွေအနက် စရန်ငွေ တစ်စိတ်တစ်ဒေသ ပေးချေထားပြီးဖြစ်ပါ၍ အကျိုးသက်ဆိုင်ခွင့်ရှိသူမည်သူမဆို ခိုင်လုံသောစာရွက်စာတမ်း အထောက်အထားမူရင်းများနှင့်တကွ ကျွန်ုပ်ထံသို့ (၇)ရက်အတွင်း ကန့်ကွက်အရေးဆိုနိုင်ပါသည်။ ကန့်ကွက်ခြင်းမရှိပါက ဥပဒေနှင့်အညီ အရောင်းအဝယ်ဆက်လက်ပြုလုပ်သွားမည်ဖြစ်ကြောင်း သိစေအပ် ပါသည်။

လွှဲအပ်ညွှန်ကြားချက်အရ –
ဦးအေးမင်းဇော်
တရားလွှတ်တော်ရှေ့နေ (စဉ်–၁၈၇၆၅)
အမှတ် (၅၀)၊ ပထမထပ်၊ ဘဏ်လမ်း၊ ကျောက်တံတားမြို့နယ်၊ ရန်ကုန်မြို့။ ဖုန်း – ၀၉– ၄၂၁၁၀၃၈၄၅

ကန့်ကွက်လိုက နိုင်လုံသော မှတ်ပုံတင်စာချုပ်စာတမ်းများ၊ တရားရုံးအထောက်အထားတစ်ရပ်ရပ်ဖြင့် ဤကြော်ငြာပါသည့်နေ့မှစ၍ (၇)ရက်အတွင်း ကန့်ကွက်နိုင်ပါကြောင်းနှင့် ကန့်ကွက်မှုမရှိပါက လုပ်ထုံးလုပ်နည်းအတိုင်းဆက်လက်ဆောင်ရွက်ပေးသွားမည်ဖြစ်ပါသည်။

စဉ်	လျှောက်ထားသူ		လျှောက်ထားသည့်					လျှောက်ထားသည့် အကြောင်းအရာ
	အမည်	မှတ်ပုံတင်	မြို့နယ်	မြေတိုင်း	မြေကွက်	မြေအမည်ပေါက်	လိပ်စာ	
၁။	ဦးမျိုးမင်းသန်း	၉/လဝနဂ(နိုင်)၁၅၂၄၀၈	ရွှေပြည်သာ	၃၁	၁၉၆	ဦးထွန်းကြည်	၁၉၆၊ ပြည်ထောင်စုလမ်းသွယ်နှင့်သဇင်အောင်လမ်းထောင့် (၂)ရပ်ကွက်	အမည်ပြောင်း
၂။	ဒေါ်ခင်စောထွေး	၁၀/မလမ(နိုင်)၀၇၉၈၄၄	လှိုင်သာယာ	၃/၄န၀ဒေး	၃၆၂	ဒေါ်စတီဇာဘီ	၄၊ Block–၁၊ ရတနာလမ်း၊ (၆)ရပ်ကွက်	အမည်ပြောင်း
၃။	ဦးစိုးလွင်	၁၃/လရန(နိုင်)၂၃၆၂၉၅	ဒဂုံမြောက်	၃၇	၆၅၇	ဒေါ်သန္တာဝင်း+၁	၆၅၇၊ လှိုင်ထိပ်ခေါင်တင်လမ်း၊ (၃၇)ရပ်ကွက်	အမည်ပြောင်း
၄။	ဒေါ်လှလှဝင်း	၁၂/သဃက(နိုင်)၁၆၁၆၉၉	ဒဂုံမြောက်	၃၀	၆၀၂/ခ	ဦးဝင်းနိုင်	၆၀၂/ခ၊ ထွန်းသီရိလမ်း၊ (၃၀)ရပ်ကွက်	အမည်ပြောင်း
၅။	ဒေါ်တင်ဇာခိုင်	၁၂/လမန(နိုင်)၁၂၉၀၂၈	ပုဇွန်တောင်	၁၁K	V–၆၂	ဒေါ်တင်ဇာခိုင်	၁၅၊ မဟာဘောဂလမ်း၊ ကျိုက်တော်ရပ်ကွက်	ဂရန်သက်တမ်းတိုး
၆။	ဦးအောင်ဖြိုး	၁၂/လမတ(ဧည့်)၀၀၀၈၇၅	လမ်းမတော်	24E	2B/၁	ဦးထင်အောင်+၁	၆၊ ကီလီရိပ်သာလမ်းသွယ်၊ (၈)ရပ်ကွက်	အမည်ပြောင်း
၇။	ဒေါ်မြတ်သူခိုင်	၁၂/လမတ(ဧည့်)၀၀၀၈၇၆	လမ်းမတော်	24E	ဒုတိယတန်းစား2B/2	ဦးထင်အောင်+၁	၆၊ ကီလီရိပ်သာလမ်းသွယ်၊ (၈)ရပ်ကွက်	အမည်ပြောင်း
၈။	ဦးအောင်ဖြိုး	၁၂/လမတ(ဧည့်)၀၀၀၈၇၅	လမ်းမတော်	24E	2B/3(လမ်းမြေ)	ဦးထင်အောင်+၁	၆၊ ကီလီရိပ်သာလမ်းသွယ်၊ (၈)ရပ်ကွက်	အမည်ပြောင်း
၉။	ဒေါ်စိုးစိုးမူ	၁၄/မအပ(နိုင်)၀၀၇၃၃၀	ဒဂုံမြောက်	၄၃	၆၄၀/ခ	ဒေါ်ခိုင်မာလှတင်(ခ)ဂလိုရီယာ (ခ)မူမူ+၁	၆၄၀/ခ၊ အေးရိပ်သာလမ်း၊ (၄၃)ရပ်ကွက်	ဂရန်ခွဲ
၁၀။	ဒေါ်ခင်မျိုးနိုင်	၁၂/စခန(နိုင်)၀၂၅၇၈၃	ဒဂုံမြောက်	၄၃	၆၄၆	ဒေါ်နှင်းသီတာကို	၆၄၆၊ အေးရိပ်သာ(၂)လမ်း၊ (၄၃)ရပ်ကွက်	အမည်ပြောင်း
၁၁။	ဒေါ်ခင်ခင်စော	၁၂/ရပသ(နိုင်)၀၁၉၀၂၂	ရွှေပြည်သာ	၂၄/၆	၃၂/က	ဦးမောင်စန်း	၃၂/က၊ ဗိုလ်ချုပ်လမ်း၊ (၅/၆)ရပ်ကွက်	အမည်ပြောင်း
၁၂။	ဦးကျော်စိုးဟန်	၁၂/ဒဂန(နိုင်)၀၀၂၂၃၉	ဒလ	၄/ကျန်စစ်သား	၂၆၈၁+၂၆၈၄	ဦးဇော်လင်း(ခ)အီဒရိစ်	(၂၆၈၁+၂၆၈၄)၊ဗိုလ်ဇင်ယော်လမ်း၊ကျန်စစ်သားရပ်ကွက်	အမည်ပြောင်း
၁၃။	ဒေါ်အေးအေးသန်း	၁၂/မဂတ(နိုင်)၀၆၈၉၀၀	မင်္ဂလာဒုံ	ထောက်ကြန့်တိုးချဲ့–၃	၄၃၅	ဒေါ်မျိုးမျိုးဆွေ	၄၃၅၊ မြပဒုမ္မာလမ်း၊ ထောက်ကြန့်တိုးချဲ့(၃)ရပ်ကွက်	အမည်ပြောင်း
၁၄။	ဦးနိုင်ကျော်မင်း	၁၂/လမန(နိုင်)၁၆၆၇၉၅	ရွှေပြည်သာ	၄၁	၁၁၄၈/ခ	ဒေါ်သိန်းကလျာဆွေ	၁၁၄၈/ခ၊ အောင်သိဒ္ဓိလမ်း၊ (၁၅)ရပ်ကွက်	အမည်ပြောင်း
၁၅။	ဒေါ်ဝတီသာ(ခ)မဟေမာမြင့်	၁၂/ဒလန(နိုင်)၀၇၁၉၀၈	ဒလ	၁/ဗညားဒလ	၁၂၂၄/ခ	ဒေါ်မြင့်မြင့်ခင်	၁၂၂၄/ခ၊ဦးအောင်ဇေယျ(၁၁)လမ်း၊ဗညားဒလရပ်ကွက်	အမည်ပြောင်း
၁၆။	ဒေါ်စုမြတ်ထိုက်	၁၂/သဃက(နိုင်)၁၆၀၉၃၉	သာကေတ	၈	၅/ခ	ဒေါ်ဝေဝေလှိုင်	၅/ခ၊ နဝရတ်(၉)လမ်း၊ (၈)ရပ်ကွက်	အမည်ပြောင်း
၁၇။	ဦးမျိုးမင်းအောင်	၉/မရမ(နိုင်)၀၀၅၇၀၈	ဒေါပုံ	၂/နွယ်အေး	ဃ/၁	ဒေါ်ရင်ရင်ရှိ	၄၂၊ မင်းနန္ဒာလမ်း၊ နွယ်အေးရပ်ကွက်	အမည်ပြောင်း
၁၈။	ဒေါ်သင်းသင်းရီ	၅/ဝသန(နိုင်)၀၅၁၈၂၄	ပုဇွန်တောင်	7D	၆၂	ဦးမြင့်ထွန်းအောင်	၈၊ ဦးဝိဇ္ဇာလမ်း၊ (၇)ရပ်ကွက်	အမည်ပြောင်း

ဌာနမှူး(ဒုတိယညွှန်ကြားရေးမှူးချုပ်)၊ မြို့ပြမြေစီမံခန့်ခွဲမှုဌာန၊ ရန်ကုန်မြို့တော်စည်ပင်သာယာရေးကော်မတီ

ကန့်ကွက်လိုက နိုင်လုံသော မှတ်ပုံတင်စာချုပ်စာတမ်းများ၊ တရားရုံးအထောက်အထားတစ်ရပ်ရပ်ဖြင့် ဤကြော်ငြာပါသည့်နေ့မှစ၍ (၇)ရက်အတွင်း ကန့်ကွက်နိုင်ပါကြောင်းနှင့် ကန့်ကွက်မှုမရှိပါက လုပ်ထုံးလုပ်နည်းအတိုင်းဆက်လက်ဆောင်ရွက်ပေးသွားမည်ဖြစ်ပါသည်။

စဉ်	လျှောက်ထားသူ		လျှောက်ထားသည့်					လျှောက်ထားသည့် အကြောင်းအရာ
	အမည်	မှတ်ပုံတင်	မြို့နယ်	မြေတိုင်း	မြေကွက်	မြေအမည်ပေါက်	လိပ်စာ	
၁။	ဒေါ်သူဇာဝင်း	၁၃/သနန(နိုင်)၀၃၈၂၉၅	ရွှေပြည်သာ	၃၂	၁၂၃၄	ဦးအင်ဒဂူးတဲ့ကဲ့အို	၁၂၃၄၊ ကံကော်လမ်း၊ (၁၂)ရပ်ကွက်	အမည်ပြောင်း
၂။	ဒေါ်သွန့်သွန့်သန်း	၁၂/လမန(နိုင်)၀၂၁၆၈၇	ဒဂုံမြောက်	၅၀	၇၉၄	ဦးသောင်းလှိုင်	၇၉၄၊ ဗိုလ်ရာညွန့်လမ်း၊ (၅၀)ရပ်ကွက်	အမည်ပြောင်း
၃။	ဦးသောင်းမြင့်+၁	၁၂/အစန(နိုင်)၀၈၃၄၀၁	ဒဂုံအရှေ့	၁	၁၀၆၉	ဦးသောင်းမြင့်	၁၀၆၉၊ထိပ်တင်မှတ်(၁)လမ်း၊(၁)ရပ်ကွက်၊ဒဂုံအရှေ့	မြေပုံကူး(အရောင်း)
၄။	ဒေါ်က်တာပိုလေး	၇/ပတန(နိုင်)၀၁၇၆၇၅	ဒဂုံမြောက်	၃၄	၁၁၉၇	ဒေါ်ခင်စု	၁၁၉၇၊ ပိတောက်မြိုင်(၁)လမ်း၊ (၃၄)ရပ်ကွက်	အမည်ပြောင်း
၅။	ဦးညွှန့်ဝေ(ခ)လီခင်ချူး+၂	၁၂/ကတတ(နိုင်)၀၁၆၉၁၉	မင်္ဂလာဒုံ	၅၃၂/ဘီ၅(ပေါင်းကူ ဥာဏစီမံချက်)	၅၉၆	ဦးရဲလင်းအောင်+၁	၅၉၆၊ နတ်စင်လမ်း၊ ပေါင်းကူဥာဏရပ်ကွက်၊ မင်္ဂလာဒုံ	အမည်ပြောင်း
၆။	ဦးကျော်ဇေအောင်	၁၂/တမန(ပြု)၀၀၀၀၄၃	လှိုင်သာယာ	သကမ–၄	၄၂၅/ခ	ဦးမာချပ်ဖိုင်	၄၂၅/ခ၊ မကွေးလမ်း၊ (၉)ရပ်ကွက်	အမည်ပြောင်း
၇။	ဦးသန်းထွန်း	၁၂/စခန(နိုင်)၀၁၃၁၄၂	ဒဂုံမြောက်	၄၀	၈၆၄	ဦးသန်းထွန်း	မြေကွက်အမှတ်(၈၆၄)၊ သီပေါလမ်း၊ (၄၀)ရပ်ကွက်	ဂရန်သစ်
၈။	ဒေါ်ဘောမ်ဆန့်	၁/ဝမန(နိုင်)၀၄၁၉၃၀	ဗဟန်း	၃၆ဂျီ	၇၀–၄/၂	ဦးရန်နိုင်	၇၀၄/၂၄၀ဝတ်မှုံလမ်းသွယ်၊ရွှေတောင်ကြား(၁)ရပ်ကွက်	အမည်ပြောင်း
၉။	ဒေါ်အိသဥာမျိုး	၁၂/သကတ(နိုင်)၁၅၈၆၉၃	သာကေတ	၁/ထူပါရုံ	၁၄၁၄/က	ဒေါ်မြင့်မြင့်စိန်+၄	၁၄၁၄/က၊ ဆေးရုံလမ်း၊ ၁/ထူပါရုံရပ်ကွက်	အမည်ပြောင်း
၁၀။	ဒေါ်ခင်စမ်းဝင်း	၁၂/မဂတ(နိုင်)၀၁၃၈၉၁	တောင်ဥက္ကလာ	၅	၂၆၁/ခ	ဒေါ်စပါယ်	၂၆၁/ခ၊ ပင်းယ(၁၁)လမ်း၊ (၅)ရပ်ကွက်	အမည်ပြောင်း
၁၁။	ဦးငြိမ်းသန်း	၈/မလန(နိုင်)၀၁၂၇၀၈	ဒဂုံမြောက်	၄၁	၇၈၃	ဒေါ်မြင့်မြင့်ခိုင်+၁	၇၈၃၊ ဂန္ဓမာလမ်း၊ (၄၁)ရပ်ကွက်	အမည်ပြောင်း
၁၂။	ဦးထွန်းကျော်	၁၂/လမတ(နိုင်)၀၂၃၇၉၀	ဒဂုံတောင်	၂၃/စက်မှုဇုန်	၄၂၉	ဦးထွန်းဝင်း+၃	၄၂၉၊ ပုသိမ်လမ်း၊ စက်မှုဇုန်(၁)၊ ဒဂုံတောင်	အမည်ပြောင်း
၁၃။	ဦးနန္ဒမောင်	၁၂/သဃက(နိုင်)၁၄၇၂၀၈	သဃ်န်းကျွန်း	၁၆/၁	၅၅၅/က	ဒေါ်ထွေးညွန့်၊ဒေါ်သွန့်ရီ	၅၅၅/က၊ သုမနလမ်း၊ (၁၆/၁)ရပ်ကွက်	အမည်ပြောင်း
၁၄။	ဦးထွန်းကျော်	၁၂/လမတ(နိုင်)၀၂၃၇၉၀	ဒဂုံတောင်	၂၃/စက်မှုဇုန်	၄၃၁	ဦးထွန်းဝင်း+၃	၄၃၁၊ ပုသိမ်လမ်း၊ စက်မှုဇုန်(၁)၊ ဒဂုံတောင်	အမည်ပြောင်း
၁၅။	ဦးထွန်းကျော်	၁၂/လမတ(နိုင်)၀၂၃၇၉၀	ဒဂုံတောင်	၂၃/စက်မှုဇုန်	၄၃၀	ဦးထွန်းဝင်း+၃	၄၃၀၊ ပုသိမ်လမ်း၊ စက်မှုဇုန်(၁)၊ ဒဂုံတောင်	အမည်ပြောင်း
၁၆။	ဒေါ်မာမာအေး+၁	၁၂/သကတ(နိုင်)၀၇၀၅၅၀	မင်္ဂလာတောင်ညွန့်	၄B	၂၀၂	ဒေါ်ကြည်ကြည်ဆွေ	၄၁၊ ပုသိမ်ညွှန့်(၅)လမ်း၊ ပုသိမ်ညွှန့်ရပ်ကွက်	အမည်ပြောင်း
၁၇။	ဦးအောင်မင်း	၉/မကန(နိုင်)၀၇၁၆၈၀	သာကေတ	၁၀/တောင်	၉၂၃/ခ	ဦးမောင်ကျော်	၉၂၃/ခ၊ ရှခင်းသာလမ်း၊ (၁၀/တောင်)ရပ်ကွက်	အမည်ပြောင်း
၁၈။	ဒေါ်ခင်ဦး	၁၂/ဥကတ(နိုင်)၀၅၃၀၃၃	တောင်ဥက္ကလာ	၆	၉၄၀/က	ဦးကျော်	၉၄၀/က၊ အင်းဝ(၇)လမ်း၊ (၆)ရပ်ကွက်	အမည်ပြောင်း
၁၉။	ဦးခင်မောင်သွန့်	၁၀/ပမန(နိုင်)၀၈၀၇၉၀	မြောက်ဥက္ကလာ	ဃ	၅၇၃/ခ	ဒေါ်စံပယ်	၅၇၃/ခ၊ ဝေပုလ္လ(၇)လမ်း၊ (ဃ)ရပ်ကွက်	အမည်ပြောင်း

ဌာနမှူး(ဒုတိယညွှန်ကြားရေးမှူးချုပ်)၊ မြို့ပြမြေစီမံခန့်ခွဲမှုဌာန၊ ရန်ကုန်မြို့တော်စည်ပင်သာယာရေးကော်မတီ

Silver Star
ဒဂုံမြို့သစ် အရှေ့ပိုင်း၊
တောင်ပိုင်း၊ မြောက်ပိုင်း၊
ဒဂုံဆိပ်ကမ်း၊
ရွှေပေါက်ကံမြို့နယ်ရှိ
မြေကွက်များ ဝယ်ယူလိုပါသည်။
09-445114114

ကြော်ငြာစာ

မန္တလေးမြို့၊ ချမ်းမြသာစည်မြို့နယ်၊ အောင်ပင်လယ်ရပ်ကွက်၊ အကွက်အမှတ်(စစ–၉)၊ ဦးပိုင်အမှတ်(၃၅)၊ ၁၀၇x၁၀၈ ကြား၊ ၅၁x၅၂ လမ်းကြားရှိ တောဂရန်မြေကွက်အမည်ပေါက်သူ တပ်သားနုတင်၏ (SP ရရှိသူ ဦးလီလော်ဝမ်း) ထံမှ မှတ်ပုံတင်အရောင်းအဝယ်စာချုပ်အမှတ်(၄၇၀/၂၀၂၃)ဖြင့် ဝယ်ယူခဲ့သူ ဒေါ်ဟော်လီဖိန်း [၁၃/လရန(နိုင်)၁၀၉၀၉၅] က တောဂရန်စာချုပ်နှင့်အတူ အမှုတွဲအမှတ် (၂၁၄၀/၂၀၂၅–၂၀၂၆) ဖြင့် တောမှမြို့ပြောင်း၊ သက်တမ်းတိုး၊ အမည်ပြောင်း လျှောက်ထားလာပါသည်။ ကန့်ကွက်လိုပါက ခိုင်လုံသောအထောက်အထားများ၊ မှတ်ပုံတင်စာချုပ်စာတမ်းများ၊ တရားရုံးဒီကရီများဖြင့် (၁၄)ရက်အတွင်း ကန့်ကွက်နိုင်ပါသည်။

မြို့ပြစီမံကိန်းနှင့်
မြေစီမံခန့်ခွဲမှုဌာန
မန္တလေးမြို့တော်
စည်ပင်သာယာရေးကော်မတီ

ရန်ကုန်တိုင်းဒေသကြီး၊ ဒဂုံမြို့သစ်(တောင်ပိုင်း) မြို့နယ်၊ မြေတိုင်းရပ်ကွက် အမှတ်(၇၀) ဆူထူးပန်(၇)လမ်း၊ မြေကွက်အမှတ်(၁၀၅၄/စ) အကျယ်အဝန်း (၂၀' × ၆၀') ရှိ မြေကွက်အနက်မှ (မြေကွက်အမှတ်–၁၀၅၅/ကနှင့် ကပ်လျက်ဘက်အခြမ်း) အကျယ်အဝန်း(၁၀' × ၆၀') ရှိ မြေကွက်နှင့်အိမ် အပါအဝင် အကျိုးခံစားခွင့်အရပ်ရပ်အားလုံးတို့ကို အရောင်းအဝယ် ပြုလုပ်ခြင်းအားကန့်ကွက်နိုင်ပါကြောင်းကြေညာခြင်း

အထက်ဖော်ပြပါ မြေ၊ အိမ်နှင့်အကျိုးခံစားခွင့်အရပ်ရပ်အားလုံးတို့ကို ပါမစ်အမည်ပေါက်ဖြစ်သူ ဦးလှကြည် (BGE -၀၀၆၅၄၁) ထံမှ အရောင်းအဝယ်ကတိစာချုပ်အဆက်ဆက်ဖြင့် ဝယ်ယူပိုင်ဆိုင်ခဲ့ပြီး တရားဝင်လွှဲပြောင်း ရောင်းချပိုင်ခွင့်ရှိကြောင်း ဝန်ခံကတိပြုသူ ဒေါ်လှထွေး၏ (၁၂/ဒဂတ (နိုင်) ၁၃၃၁၅၉) မှ ကျွန်ုပ်၏မိတ်ဆွေ ဦးဖိုးချို (၁၂/လမန (နိုင်) ၁၇၄၈၂၁) က အပြီးအပိုင်ဝယ်ယူရန် စရံငွေကိုပေးချေထားခဲ့ပြီးဖြစ်ပါသည်။ အဆိုပါ အရောင်းအဝယ်ကိစ္စနှင့်ပတ်သက်၍ ပိုင်ရေးဆိုင်ခွင့်ရှိသူ မည်သူမဆို ကန့်ကွက်လိုသူများရှိပါက ခိုင်လုံသောစာချုပ်စာတမ်းအထောက်အထားမူရင်းများနှင့် တကွ ယခုကြော်ငြာပါသည့်နေ့မှစ၍ (၁၄)ရက်အတွင်း လူကိုယ်တိုင် လာရောက်ကန့်ကွက်နိုင်ပါသည်။ သတ်မှတ်ရက်ကျော်လွန်ပါက အရောင်းအဝယ် ကိစ္စကို ဥပဒေနှင့်အညီ အပြီးအပြတ် ဆောင်ရွက်သွားမည်ဖြစ်ကြောင်း အများ သိစေရန်ကြေညာအပ်ပါသည်။

လွှဲအပ်ညွှန်ကြားချက်အရ - **ဒေါ်အေးမွှင့်မြို့ (LL.B)**
တရားလွှတ်တော်ရှေ့နေ (စဉ်-၁၂၃၉၁)
အမှတ်(၄၉၄)၊ တတိယထပ်၊ ငမိုးရိပ်(၅)လမ်း၊ အပိုင်း(၃)၊ ငမိုးရိပ်ရပ်ကွက်၊ သင်္ဃန်းကျွန်းမြို့နယ်၊ ရန်ကုန်မြို့။ ဖုန်း-၀၉ ၄၃၁၅၃၃၁၀၊ ၀၉ ၉၇၇၈၀၁၃၆၆

အများသိစေရန်ကြေညာခြင်း

ရန်ကုန်တိုင်းဒေသကြီး၊ ဒဂုံမြို့သစ်(ဆိပ်ကမ်း)မြို့နယ်၊ မြေတိုင်း ရပ်ကွက်အမှတ်–၈၀၊ မြေကွက်အမှတ်–၈၉၃ ဟုခေါ်တွင်သော အကျယ်အဝန်း (၄၀ပေx၆၀ပေ)ရှိ ပါမစ်မြေအမျိုးအစားမြေကွက်သည် ရန်ကုန်မြို့တော် စည်ပင်သာယာရေးကော်မတီ၊ မြို့ပြမြေစီမံခန့်ခွဲမှုဌာနတွင် ဦးမြင့်အုန်း အမည်ဖြင့် မှတ်သားတည်ရှိပြီး ယင်းမြေကွက်နှင့် အကျိုးခံစားခွင့်အရပ်ရပ် တို့အား မိမိဝယ်ယူပိုင်ဆိုင်၍ လွှဲပြောင်းရောင်းချပိုင်ခွင့်ရှိကြောင်း ဝန်ခံကတိ ပြုသူ ဦးသန်းထိုက် [၁၀/ကမရ (နိုင်)၀၅၈၃၆၇]ထံမှ အပြီးအပိုင်ဝယ်ယူရန် ကျွန်ုပ်မိတ်ဆွေဖြစ်သူက စရန်ငွေအချို့တစ်ဝက်ကို ပေးချေထားပြီးဖြစ်ပါ သည်။ အဆိုပါအရောင်းအဝယ်အား ကန့်ကွက်လိုပါက ကြေညာစာပါရှိသည့် နေ့မှ (၁၄)ရက်အတွင်း ခိုင်လုံသော စာရွက်စာတမ်းအထောက်အထား မူရင်းများဖြင့် ကျွန်ုပ်တို့ထံသို့ လူကိုယ်တိုင်လာရောက် ကန့်ကွက်နိုင်ပါ ကြောင်းနှင့် ထိုရက်ကျော်လွန်ပါက အရောင်းအဝယ်ကို ဥပဒေနှင့်အညီ ပြီးဆုံးအောင် ဆက်လက်ဆောင်ရွက်သွားမည်ဖြစ်ကြောင်း အများသိစေရန် ကြေညာအပ်ပါသည်။

လွှဲအပ်ညွှန်ကြားချက်အရ–
ဒေါ်နှယ်နီလင်း(LL.B) ဦးဝင်းမြင့် (LL.B, LL.M)
အထက်တန်းရှေ့နေ(စဉ်– ၅၂၄၄၅) တရားလွှတ်တော်ရှေ့နေ(စဉ်–၈၉၁၄)
အခန်း (A–11/12)၊ ပထမထပ်၊ အမှတ်(၅၀)၊ ဘဏ်လမ်း၊
ကျောက်တံတားမြို့နယ်၊ ရန်ကုန်တိုင်းဒေသကြီး။
ဖုန်း– ၀၉–၄၅၄၉၂၀၅၀၅

ကန့်ကွက်နိုင်ကြောင်းကြော်ငြာ

ဒဂုံမြို့သစ်(အရှေ့ပိုင်း)မြို့နယ်၊ မြေတိုင်းရပ်ကွက်အမှတ်(၁၁၉)၊ မြေကွက်အမှတ်(၆၁၅)၊ အကျယ်အဝန်း(၄၀ ပေx၆၀ ပေ)ရှိ မြေချပါမစ် မြေကွက်ဖြစ်သည့် အမှတ်(၆၁၅)၊ ဦးဥတ္တမလမ်း၊ (၁၁၉)ရပ်ကွက်၊ ဒဂုံ မြို့သစ်(အရှေ့ပိုင်း)မြို့နယ်၊ ရန်ကုန်တိုင်းဒေသကြီးဟုခေါ်တွင်သော မြေကွက်နှင့် ယင်းမြေကွက်ပေါ်ရှိ အကျိုးခံစားခွင့်အရပ်ရပ်အားလုံးတို့ ကို မြေအမည်ပေါက်သူ–ဦးလှထွန်းထံမှ အရပ်ကတိအရောင်းအဝယ် စာချုပ်အဆက်စပ်ဖြင့် မိမိသာလျှင် ဝယ်ယူပိုင်ဆိုင်ထားပြီး လွှဲပြောင်း ရောင်းချပိုင်ခွင့်ရှိသည်ဟု ဝန်ခံကတိပြုသူ ဒေါ်ရက်ဆိုးသား [၈/သရန (နိုင်)၀၀၀၇၆၀]ထံမှ ကျွန်ုပ်၏မိတ်ဆွေဖြစ်သူ ဦးမိုးမြင့် [၉/သစန(နိုင်) ၀၈၀၆၅၀]က အပြီးအပိုင်လွှဲပြောင်းဝယ်ယူရန်အတွက်(၂၂–၈–၂၀၂၅) ရက်နေ့က ရောင်းဖိုးငွေ၏တစ်စိတ်တစ်ဒေသကို စရန်ငွေအဖြစ် ပေးချေခဲ့ပြီးဖြစ်ပါသည်။ ဤအရောင်းအဝယ်နှင့်စပ်လျဉ်း၍ ကန့်ကွက်လို သူများရှိပါက ဤကြော်ငြာပါသည့်ရက်မှစ၍ (၇)ရက်အတွင်း စာရွက် စာတမ်း အထောက်အထားမူရင်းများနှင့်တကွ ကျွန်ုပ်ထံသို့ လာရောက် ကန့်ကွက်နိုင်ပါသည်။ သတ်မှတ်ရက်ထက်ကျော်လွန်၍ ကန့်ကွက်မည့်သူ မရှိပါက ဤအရောင်းအဝယ်ကိစ္စကို ဥပဒေနှင့်အညီ ပြီးမြောက် အောင် ဆက်လက်ဆောင်ရွက်မည်ဖြစ်ပါကြောင်း အများသိစေရန်ကြေညာအပ်ပါ သည်။

ဦးမိုးမြင့်၏ လွှဲအပ်ညွှန်ကြားချက်အရ–
ဒေါ်ခင်ပြုံးလှိုင် တရားလွှတ်တော်ရှေ့နေ (စဉ်–၁၉၃၁၉)
ဖုန်း – ၀၉– ၄၂၃၆၅၄၀၄၀

ဒီကရီကိုအတည်ပြုရန် အမိန့်မထုတ်သင့်ကြောင်း ထုချေစေရန် အကြောင်းကြားစာ
(တရားမကျင့်ထုံးဥပဒေအမိန့် ၂၁၊ နည်းဥပဒေ ၂၂)
ဒဂုံမြို့သစ်ခရိုင်တရားရုံးတော်
၂၀၂၄ ခုနှစ်၊ တရားမကြီးမှုအမှတ် ၁၇၃ နှင့် ဆက်နွယ်သည့် ၂၀၂၅ ခုနှစ်၊ တရားမဇာရီမှုအမှတ် ၇၆

ဦးသန်းထိုက်ဦး နှင့် ၁။ ဒေါ်ခင်မာရီ
၂။ ဒေါ်မြတ်ရည်လင်း
၃။ ဦးဝင်းနိုင်စိုး

ဒီကရီအနိုင်ရသူ **တရားရှုံးများ**

ရန်ကုန်တိုင်းဒေသကြီး၊ တောင်ဥက္ကလာပမြို့နယ်၊ (၁၀)ရပ်ကွက်၊ (၂၃) လမ်း၊ အမှတ်–၈၃၇/က နေ ၁။ ဒေါ်ခင်မာရီ ၂။ ဒေါ်မြတ်ရည်လင်း သိစေရမည်။

၂၀၂၄ ခုနှစ်၊ တရားမကြီးမှုအမှတ်–၁၇၃ တွင် ကျရှိသည့် ဒီကရီကိုအတည် ပြုလုပ်ရန် ဤရုံးတော်တွင် တရားနိုင်ကလျှောက်ထားသည်ဖြစ်၍ မည်သည့် အကြောင်းကြောင့် အတည်ပြုလုပ်စေရန်အမိန့်ကို မထုတ်သင့်ကြောင်း အကြောင်း တစ်ခုခုရှိလျှင် ချေဆိုရန် သင်ကိုယ်တိုင်ဖြစ်စေ၊ ရှေ့နေသို့မဟုတ် အခွင့်ရကိုယ်စား လှယ်ဖြင့်ဖြစ်စေ ၂၀၂၅ ခုနှစ်၊ စက်တင်ဘာလ ၁၂ ရက် (၁၃၈၇ ခုနှစ်၊ တော်သလင်း လဆုတ် ၆ ရက်)နေ့ မွန်းမတည့်မီ (၁၀)နာရီအချိန်တွင် ဤရုံးတော်ရှေ့ လာရောက် ရမည်။

၂၀၂၅ ခုနှစ်၊ ဩဂုတ်လ ၂၅ ရက်နေ့တွင် ဤရုံးတော်တံဆိပ်ရိုက်နှိပ်၍ ကျွန်ုပ်လက်မှတ်ရေးထိုးထုတ်ပေးလိုက်သည်။

(ကေသီလှိုင်)
တွဲဖက်ခရိုင်တရားသူကြီး(၁)
ဒဂုံမြို့သစ်ခရိုင်တရားရုံး

"ကန့်ကွက်နိုင်ပါကြောင်းအများသိစေရန်ကြော်ညာခြင်း"

ရန်ကုန်မြို့ စမ်းချောင်းမြို့နယ်၊ ကျွန်းတော်တောင်ရပ်ကွက်၊ ဗဟိုလမ်း၊ (ယခင်ရှမ်းလမ်း)၊ အမှတ်(၁၆၀/၁၆၄)ရှိ (၅)ခန်းတွဲ(၈) ထပ်တိုက်၏ (တတိယထပ်)(၄–လွှာ)၊ အခန်းအမှတ်(E)၊ (၁၅ပေ×၅၆ပေ) ကျယ်ဝန်းသော၊ တိုက်ခန်းကို နောက်ဆုံးပိုင်ရှင်ဖြစ်သူ ဦးသိန်းထွဋ် (၁၄/မမန (နိုင်) ၁၄၅၁၄၅)ထံမှ ဝယ်ယူရန်အတွက် ကျွန်ုပ်၏မိတ်ဆွေမှ စရံငွေပေးချေပြီးဖြစ်ပါသည်။ အကျိုးသက်ဆိုင်၍ ကန့်ကွက်လို သူများရှိခဲ့ပါက ဤကြော်ညာပါသည့်နေ့မှစ၍ (၇)ရက်အတွင်း စာချုပ် စာတမ်းမူရင်းများယူဆောင်လျက်ကျွန်ုပ်ထံ လူကိုယ်တိုင်လာရောက် ကန့်ကွက်နိုင်ပါသည်။ ယင်းရက်ကျော်လွန်ပါက အရောင်းအဝယ်အား ဆက်လက်ဆောင်ရွက်သွားပါမည်ဟု အများသိစေရန်ကြော်ညာ အပ်ပါသည်။

ညွှန်ကြားချက်အရ – ဦးအောင်နိုင်
(LL.B,D.B.L,D.I.L)
တရားလွှတ်တော်ရှေ့နေ (စဉ်–၇၈၂၆)
အမှတ် (၁၀/၁၂)၊ မြေညီထပ်၊ (၃၅)လမ်း၊
ကျောက်တံတားမြို့နယ်၊ ရန်ကုန်မြို့။
ဖုန်း ၀၉–၄၄၃၀၄၈၁၅၈

အများသိစေရန်ကြေညာချက်

၁။ တာမွေမြို့နယ်၊ တာမွေလေးရပ်ကွက်၊ သာယာရွှေပြည်လမ်း၊ မြေတိုင်း ရပ်ကွက်အမှတ်(၃၄–စီ၁)၊ မြေကွက် အမှတ်(၇၇/၇၇အေ)၊ အမှတ်(၄၈)တွင် Basement (၁)ထပ် + (၁၂)ထပ်တိုက် (Roof Slab) Service Apartment အဆောက်အဦ ဆောက်လုပ်ရန် မြေရှင် စက်မှုဝန်ကြီးဌာန၊ မြန်မာ့ဆေးဝါးလုပ်ငန်းမှ BOTစနစ်ဖြင့်မြေငှားရမ်းထားသော NSKRE Residence (Myanmar) Co.,Ltd၊ မှတ်ပုံတင်လက်မှတ်ရဗိသုကာ ဦးထင်ကျော်မြင့်(SLA-49)၊ မှတ်ပုံတင်လက်မှတ်ရ အင်ဂျင်နီယာ ဦးဇေယျာလင်း(PE-1038)နှင့် လိုင်စင်ရကန်ထရိုက်တာ ဦးရန်ဝင်း (LC-211)တို့အား ရန်ကုန်မြို့တော်စည်ပင်သာယာရေးကော်မတီ၊ အင်ဂျင်နီယာဌာန (အဆောက်အအုံ)၏ ၂၇–၂–၂၀၂၀ ရက်စွဲပါစာအမှတ်၊ ၇၃၈/ ၇၃၇/ စည်ပင်–ယာ (အုံ)ဖြင့် ဆောက်လုပ်ခွင့်ပြုခဲ့ပြီး ဖြစ်ပါသည်။

၂။ ယခုအခါအဆိုပါ အဆောက်အဦဆောက်လုပ်ခွင့်အား မူလခွင့်ပြုလိုင်စင်ရ ကန်ထရိုက်တာ ဦးရန်ဝင်း(LC-211) အစား လိုင်စင်ရကန်ထရိုက်တာ ဦးကျော်နိုင်ဦး (LC-8)သို့ ပြောင်းလဲဆောင်ရွက်ခွင့်ပြုပါရန် BOT စနစ်ဖြင့် မြေငှားရမ်းထားသော NSKRE Residence (Myanmar) Co.,Ltd နှင့် လိုင်စင်ရကန်ထရိုက်တာ (၂)ဦးတို့မှ လျှောက်ထားလာပါသဖြင့် ကန့်ကွက်ရန်ရှိပါက ခိုင်လုံသော အထောက်အထားများဖြင့် ဤကြေညာချက်ပါရှိသည့်နေ့မှစ၍ ရက်ပေါင်း (၁၅)ရက်အတွင်း လျှောက်ထား ကန့်ကွက်နိုင်ပါကြောင်းနှင့် သတ်မှတ်ရက်အတွင်း ကန့်ကွက်မှုမရှိပါက လုပ်ထုံး လုပ်နည်းနှင့်အညီဆက်လက်စိစစ်ဆောင်ရွက်ပေးသွားမည်ဖြစ်ကြောင်း အသိပေး ကြေညာအပ်ပါသည်။

အင်ဂျင်နီယာဌာန (အဆောက်အအုံ)
ရန်ကုန်မြို့တော်စည်ပင်သာယာရေးကော်မတီ

ကန့်ကွက်နိုင်ပါကြောင်း

မော်လမြိုင်မြို့၊ ကျိုက္ခနဲရပ်ကွက်၊ အကွက်အမှတ်(၉က/ကျိုက္ခနဲ)၊ ဦးပိုင် အမှတ်(၄က)၊ မြေချိန်ဧရိယာ(၀.၀၃၄)ဧကရှိ ဘိုးဘွားပိုင်မြေကွက်သည် ဖခင်ဖြစ်သူ ဦးဘခွေး(ခ)ဦးခွေး အမည်ပေါက်ပါသည်။ ဖခင် ဦးဘခွေး(ခ)ဦးခွေးသည် ၁၄–၁– ၂၀၁၄ ရက်နေ့တွင်လည်းကောင်း၊ မိခင်ဖြစ်သူ ဒေါ်အေးကြိုင်သည် ၆–၃–၂၀၀၂ ရက်နေ့တွင်လည်းကောင်း ကွယ်လွန်ခဲ့ရာ သားသမီးများဖြစ်ကြသော ဒေါ်မို့မို့ ကြည်၊ ဦးကျော်ကျော်မိုး၊ ဦးကျော်ကျော်စိုး၊ ဦးကျော်ကျော်ဖြိုးနှင့် ဒေါ်စုစုပိုင်တို့သာ ကျန်ရှိခဲ့ရာ ၎င်းတို့က ကျမ်းကျိန်လွှာအမှတ်–၁၄၈/၂၀၂၅နှင့် အမွေဆက်ခံပိုင်ဆိုင် ကြောင်း ကြေညာစာချုပ်အမှတ်–၁၄၉/၂၀၂၅ တို့အရ ဖော်ပြပါမြေကွက်ကို ၎င်းတို့ပိုင်ဆိုင်ခဲ့ကြပါသည်။ ထို့နောက် ဦးကျော်ကျော်မိုး၊ ဦးကျော်ကျော်စိုး၊ ဦးကျော်ကျော်ဖြိုးနှင့် ဒေါ်စုစုပိုင်တို့က ဒေါ်မို့မို့ကြည်အား အိမ်နှင့်မြေကွက်ပိုင်ဆိုင် မှုကို အပြီးအပိုင်စွန့်လွှတ်ပေးသည့်စာချုပ်အမှတ်–၃၄၁/၂၀၂၅ အရ ချုပ်ဆိုပေးခဲ့ရာ ဒေါ်မို့မို့ကြည်သာ အထက်ဖော်ပြပါမြေကွက်အား တစ်ဦးတည်းပိုင်ဆိုင်ပါသည်။ ယခုအခါ ဒေါ်မို့မို့ကြည်က ၎င်း၏အမည်သို့ပြောင်းလဲပေးရန် လျှောက်ထားလာမှု အပေါ် ကန့်ကွက်လိုသူများရှိပါက ခိုင်လုံသောအထောက်အထားများနှင့်အတူ ကြေညာသည့်ရက်မှစ၍ ရက်ပေါင်း(၃၀)အတွင်း မော်လမြိုင်မြို့နယ် မြေစာရင်း ဦးစီးဌာနရုံးသို့ လာရောက်ကန့်ကွက်နိုင်ကြောင်းနှင့် သတ်မှတ်ရက်အတွင်း ကန့်ကွက်မှုမရှိပါက ဒေါ်မို့မို့ကြည်မှ ၎င်း၏အမည်သို့ပြောင်းလဲပေးရန် လျှောက် ထားလာခြင်းအပေါ် ဥပဒေ၊ နည်းဥပဒေ၊ လုပ်ထုံးလုပ်နည်းများနှင့်အညီ ဆက်လက် ဆောင်ရွက်သွားမည်ဖြစ်ကြောင်း အများသိစေရန် ကြေညာလိုက်သည်။

မြို့နယ်မြေစာရင်းဦးစီးဌာန
မော်လမြိုင်မြို့။

အများသိစေရန် ကြေညာခြင်း

ရန်ကုန်မြို့၊ ပုဇွန်တောင်မြို့နယ်၊ (၁၀)ရပ်ကွက်၊ လမ်း(၅၀)၊ အမှတ်(၁၄၄)၊ (၆)လွှာ(B)နေ ဦးထင်အောင် [၁၂/ပဇတ(နိုင်)၀၃၁၃၅၉]၏ လွှဲအပ်ညွှန်ကြားချက်အရ ကြေညာပါသည်။

ရန်ကုန်မြို့၊ ပုဇွန်တောင်မြို့နယ်၊ (၁၀)ရပ်ကွက်၊ လမ်း(၅၀)၊ အမှတ်(၁၄၄)၊ (၆)လွှာ(B) ($17\frac{1}{2}$ x 58)ပေအကျယ်ရှိ လူနေတိုက်ခန်းကို အပိုင်ရောင်းချသူ ဒေါ်ဖူးဖူး အောင်ထံမှ ကျွန်ုပ်မိတ်ဆွေဦးထင်အောင်က (၈–၂–၂၀၂၄)နေ့ရက်စွဲပါ နှစ်ဦးသဘောတူ အရောင်းအဝယ်ကတိစာချုပ်အရ အပြီးအပိုင်လက်ရောက်ဝယ်ယူခဲ့ပါသည်။ ယင်းစာချုပ် ၏ အပိုဒ်(၂)တွင် စရန်ငွေကျပ် သိန်း ၅,၀၀၀,၀၀၀/– (သိန်းငါးဆယ်ကျပ်တိတိ)ကို ပေးချေကြောင်းနှင့် (၄–၂–၂၀၂၄) ရက်နေ့ထုတ်ကြေးမုံသတင်းစာတွင် ကန့်ကွက်နိုင် ကြောင်း ကြေညာထည့်သွင်းပြီးဖြစ်သည်ဟု ဖော်ပြပါရှိပါသည်။ ကန့်ကွက်သူမရှိပါသဖြင့် ယင်းစာချုပ်အပိုဒ်(၃)တွင် (၈–၂–၂၀၂၄)ရက်နေ့တွင် ကျန်ငွေ ၁၀၅,၀၀၀,၀၀၀/– (သိန်းတစ်ထောင့်ငါးဆယ်ကျပ်တိတိ)ကို ပေးချေရာ ရောင်းချသူဒေါ်ဖူးဖူးအောင်မှ လက်ခံရရှိကြောင်း ဤစာချုပ်ဖြင့် ဝန်ခံကတိပြုပါသည်ဟု ပါရှိပါသည်။ ထို့အပြင် ယနေ့၌ပင် ရောင်းချသူသည် ရောင်းချသည့်တိုက်ခန်းနှင့်ဆက်နွယ်သည့် အကျိုး ခံစားခွင့်အရပ်ရပ်တို့ကို လွှဲပြောင်းပေးအပ်ကြောင်းပါရှိပါသည်။ ယင်းစာချုပ်အပိုဒ်(၅) တွင် အရှုပ်အထွေးတစ်စုံတစ်ရာပေါ်ပေါက်လာပါက ဝယ်သူနစ်နာဆုံးရှုံးမှုမရှိစေဘဲ ရောင်းသူမှ မိမိစရိတ်ဖြင့် ပြေလည်သည်အထိ တာဝန်ယူဖြေရှင်းပေးပါမည်ဟု ဝန်ခံ ကတိပြုကြောင်း ပါရှိပါသည်။

စာချုပ်တွင် တိုက်ခန်းရောင်းသူ၊ တိုက်ခန်းဝယ်သူ၊ မြေရှင်အသိသက်သေနှစ်ဦး တို့အသီးသီး လက်မှတ်ရေးထိုးထားကြပါသည်။

ကျွန်ုပ်မိတ်ဆွေဦးထင်အောင်သည် (၈–၂–၂၀၂၄)ရက်စွဲပါ တိုက်ခန်းအပြီးအပိုင် အရောင်းအဝယ်ပြုလုပ်သည့် နှစ်ဖက်သဘောတူကတိစာချုပ်အရ အဆိုပါတိုက်ခန်းနှင့် ပတ်သက်၍ ပိုင်ဆိုင်ခွင့်စီမံခန့်ခွဲပိုင်ခွင့် အပြည့်အဝရရှိနေသူဖြစ်ကြောင်း အများသိ စေရန် ကြေညာအပ်ပါသည်။ **လွှဲအပ်ညွှန်ကြားချက်အရ –**

ဦးမောင်မောင်သန်း ဒေါ်ခင်စောဝင်း (စစ်တွေ)
တရားလွှတ်တော်ရှေ့နေ (စဉ် – ၂၈၆၅) တရားလွှတ်တော်ရှေ့နေ (စဉ် – ၇၀၆၀)
တိုက်(၂၇၄)၊ အခန်း(၁၅)၊ ရန်ကင်းမြို့နယ်၊ရန်ကုန်မြို့။
ဖုန်း – ၀၉–၅၁၈၇၀၃၃၊ ၀၉–၂၅၁၀၂၇၀၆၆

အထူးကျေးဇူးတင်ရှိခြင်း
ဘုရား၊ ရဟန်း၊ ကျောင်း ဒါယကာကြီး
ဦးထွန်းလွင် (အိမ်မဲ)
အသက်(၈၇)နှစ်

၂၀–၈–၂၀၂၅(ဗုဒ္ဓဟူးနေ့) နံနက် ၉:၄၅ နာရီအချိန်တွင် ဘဝတစ်ပါးသို့ ကူးပြောင်းကွယ်လွန်သွားသော ဖခင်ကြီးဦးထွန်းလွင်၏ ဈာပနသို့ မေတ္တာရှေ့ထားပြီး တရားဓမ္မဖြင့် ပို့ဆောင်ပေးပါသော သံဃာတော်များအား ဦးထိပ်ထားလျက် လွမ်းသူ့ပန်းခွေများ၊ လွမ်းသူ့ပန်းခြင်းများ၊ သက်န်းနှင့် သက်န်းခြင်းများ၊ ဂါရဝပြု လက်ဆောင်များ ပေးပို့ကြသည့် စီးပွားရေးလုပ်ငန်းရှင်များ၊ ကုမ္ပဏီအကြီးအကဲများ၊ မြောင်းမြမြို့နယ် အသင်း(ရန်ကုန်)၏ အသင်းသူ/အသင်းသားများ၊ အိမ်မဲမြို့နယ်အသင်း(ရန်ကုန်)၏ အသင်းသူ/အသင်း သားများ၊ တရုတ်လူမှုရေးအသင်းအဖွဲ့များ၏ အကြီးအကဲများနှင့် အသင်းသူ/အသင်းသားများ၊ ဆွေမျိုး မိတ်သင်္ဂဟများအားလည်းကောင်း၊ မိတ်ဆွေသူငယ်ချင်းများအားလည်းကောင်း၊ နာရေးကိစ္စအဝဝတွင် အဘက်ဘက်မှ ဝိုင်းဝန်းကူညီ လုပ်ကိုင်ဆောင်ရွက်ပေးခဲ့ကြပါသော Shwe Taung Group မှ BOD ဥက္ကဋ္ဌ နှင့် အဖွဲ့ဝင်များ၊ Management အဖွဲ့နှင့် ဝန်ထမ်းမိသားစုများအားလည်းကောင်း၊ ဖခင်ကြီး၏ ကျန်းမာရေး ကိစ္စအဝဝကို မေတ္တာဖြင့် စောင့်ရှောက်ကုသပေးပါသော ပါမောက္ခဆရာဝန်ကြီး ဒေါက်တာဦးသီဝတင်နှင့် ဒေါက်တာဒေါ်စိမ်းမြမြအေးအားလည်းကောင်း၊ Asia Royal Hospital မှ အုပ်ချုပ်ရေးအဖွဲ့များ၊ ဆရာဝန်များနှင့် သူနာပြုဆရာ/ဆရာမများအားလည်းကောင်း၊ ကုသိုလ်ပြုအမျှပေးဝေပေးကြသော ရပ်နီးရပ်ဝေးမှ ဆွေမျိုး မိတ်ဆွေများနှင့် ကျေးဇူးတင်ထိုက်သူများအားလုံး အားလုံးကို ကျန်ရစ်သူမိသားစုများမှ အထူးကျေးဇူးဥပကာရ တင်ရှိပါကြောင်း ဖော်ပြအပ်ပါသည်။

ကျန်ရစ်သူမိသားစု

ကန့်ကွက်နိုင်ပါကြောင်း အများသိစေရန်

ရန်ကုန်တိုင်းဒေသကြီး၊ ဒဂုံမြို့သစ်(အရှေ့ပိုင်း)မြို့နယ်၊ မြေတိုင်းရပ်ကွက်အမှတ်(၁၅၅)၊ နှယ်နီလမ်း၊ မြေကွက်အမှတ်(၉၁၃/က)၊ မြေအကျယ်အဝန်း(၂၀ပေ × ၆၀ပေ)ရှိ မြေချပါမစ်မြေကွက်နှင့်ယင်းမြေကွက် ပေါ်ရှိအကျိုးခံစားခွင့်အရပ်ရပ်အားလုံးတို့သည် ရန်ကုန်မြို့တော်စည်ပင်သာယာရေးကော်မတီမြို့ပြစီမံကိန်း နှင့်မြေစီမံခန့်ခွဲမှု မြေယာဌာနတွင် ဒေါ်ခင်ထွေး(၁၂/သဃက(နိုင်)၁၅၀၁၆၉)အမည်ဖြင့် အမည်ပေါက်မှတ် သားတည်ရှိပြီး အမည်ပေါက်ထံမှ ဒေါ်သင်းသင်းမာ(၁၂/ဒဂတ(နိုင်)၀၆၅၁၄၅)သည် နှစ်ဦးသဘောတူ အဆင့်ဆင့်အဆက်စပ်အရောင်းအဝယ်ကတိစာချုပ်များဖြင့် ဝယ်ယူပိုင်ဆိုင်ထားပြီး မိမိတစ်ဦးတည်းသာ လျှင်တရားဝင်လက်ရှိပိုင်ဆိုင်ကြောင်းနှင့် လွှဲပြောင်းရောင်းချပိုင်ခွင့်ရှိသူဖြစ်ကြောင်းဝန်ခံကတိပြု၍ ကျွန်ုပ် တို့၏မိတ်ဆွေထံသို့အပြီးအပိုင်လွှဲပြောင်းရောင်းချရန် စကားကမ်းလှမ်းလာရာကျွန်ုပ်တို့၏မိတ်ဆွေဖြစ်သူ က အပြီးအပိုင်ဝယ်ယူရန်အတွက်အရောင်းအဝယ်ပြုလုပ်သော တန်ဖိုးငွေ၏တစ်စိတ်တစ်ဒေသကို စရန် ငွေအဖြစ်ပေးချေထားပြီးဖြစ်ပါသည်၊သို့ဖြစ်ပါ၍ကန့်ကွက်လိုပါက ဤကြော်ငြာပါသည့်နေ့မှစ၍(၇)ရက် အတွင်း ပိုင်ဆိုင်မှုအထောက်အထား(မူရင်း)များဖြင့် ကျွန်ုပ်တို့ထံလာရောက်ကန့်ကွက်နိုင်ပါကြောင်းနှင့် သတ်မှတ်ရက်ကျော်လွန်ပါက အရောင်းအဝယ်ကိုပြီးမြောက်အောင်မြင်သည်အထိ ဥပဒေနှင့်အညီ ဆက် လက်ဆောင်ရွက်သွားမည်ဖြစ်ပါကြောင်း အများသိစေရန်ကြေညာအပ်ပါသည်၊

လွှဲအပ်ညွှန်ကြားချက်အရ -

ဒေါ်စုမြတ်မောင် (LL.B) — တရားလွှတ်တော်ရှေ့နေ (စဉ် -၁၆၅၅၄)
ဒေါ်ကေကေနိုင် (LL.B) — အထက်တန်းရှေ့နေ (စဉ် -၅၃၃၄၄)
ဦးတိုးဝေနိုင် (LL.B) — အထက်တန်းရှေ့နေ (စဉ် -၅၅၉၁၃)
ဒေါ်ဥသြခင်(ခ)ဥမ္မာသိန်း(LL.B) — အထက်တန်းရှေ့နေ (စဉ် -၅၃၈၇၈)
ဖုန်း - ၀၉ -၄၂၈၀၂၂၃၈၄၊ ၀၉ -၄၂၆၈၇၆၆၆၀၊ ၀၉ -၇၆၉၈၂၃၄၁၇၊ ၀၉ -၄၄၅၆၅၉၀၁၇

ကန့်ကွက်နိုင်ပါကြောင်း အများသိစေရန်

ရန်ကုန်တိုင်းဒေသကြီး၊ မင်္ဂလာဒုံမြို့နယ်၊ သယ်န်းကျွန်းကြီးကျေးရွာ၊ ဦးပိုင်အမှတ်(N/၁၉)၊ ကွင်း/အကွက်အမှတ်နှင့်အမည် -၅၃၂ /စီ/ဂ(မုန်နီဇလုပ်တောင်)၊ ဟုခေါ်တွင်သော အမှတ်(၅)၊ မေခလမ်း၊ သစ်ဆိပ်ကုန်းရပ်ကွက်၊ မင်္ဂလာဒုံမြို့နယ်၊ ရန်ကုန်မြို့တွင်တည်ရှိသော မြေအကျယ်အဝန်းခန့်မှန်း (၆၅ပေ × ၁၄၃ပေ/၁၅၃ပေ)ရှိ မြေကွက်နှင့်ယင်းမြေကွက်ပေါ်ရှိအကျိုးခံစားခွင့်အရပ်ရပ်အားလုံးတို့ကို ဒေါ်စန္ဒာအောင်(၁၂/မဂတ(နိုင်)၀၂၀၄၄၀)သည် နှစ်ဦးသဘောတူ အဆင့်ဆင့်အဆက်စပ်အရောင်းအဝယ် ကတိစာချုပ်များဖြင့် ဝယ်ယူပိုင်ဆိုင်ထားပြီး မိမိတစ်ဦးတည်းသာလျှင် တရားဝင်လက်ရှိပိုင်ဆိုင်ကြောင်းနှင့် လွှဲပြောင်းရောင်းချပိုင်ခွင့်ရှိသူဖြစ်ကြောင်းဝန်ခံကတိပြု၍ ကျွန်ုပ်တို့၏မိတ်ဆွေထံသို့အပြီးအပိုင်လွှဲပြောင်း ရောင်းချရန်စကားကမ်းလှမ်းလာရာ ကျွန်ုပ်တို့၏မိတ်ဆွေဖြစ်သူက အပြီးအပိုင်ဝယ်ယူရန်အတွက် အရောင်းအဝယ်ပြုလုပ်သော တန်ဖိုးငွေ၏တစ်စိတ်တစ်ဒေသကို စရန်ငွေအဖြစ်ပေးချေထားပြီးဖြစ် ပါသည်၊သို့ဖြစ်ပါ၍ကန့်ကွက်လိုပါက ဤကြော်ငြာပါသည့်နေ့မှစ၍(၁၄)ရက်အတွင်း ပိုင်ဆိုင်မှုအထောက် အထား(မူရင်း)များဖြင့် ကျွန်ုပ်တို့ထံလာရောက်ကန့်ကွက်နိုင်ပါကြောင်းနှင့် သတ်မှတ်ရက်ကျော်လွန်ပါက အရောင်းအဝယ်ကိုပြီးမြောက်အောင်မြင်သည်အထိ ဥပဒေနှင့်အညီ ဆက်လက်ဆောင်ရွက်သွားမည်ဖြစ် ပါကြောင်း အများသိစေရန်ကြေညာအပ်ပါသည်၊

လွှဲအပ်ညွှန်ကြားချက်အရ -

ဒေါ်စုမြတ်မောင် (LL.B) — တရားလွှတ်တော်ရှေ့နေ (စဉ် -၁၆၅၅၄)
ဒေါ်ကေကေနိုင် (LL.B) — အထက်တန်းရှေ့နေ (စဉ် -၅၃၃၄၄)
ဦးတိုးဝေနိုင် (LL.B) — အထက်တန်းရှေ့နေ (စဉ် -၅၅၉၁၃)
ဒေါ်ဥသြခင်(ခ)ဥမ္မာသိန်း(LL.B) — အထက်တန်းရှေ့နေ (စဉ် -၅၃၈၇၈)
ဖုန်း - ၀၉ -၄၂၈၀၂၂၃၈၄၊ ၀၉ -၄၂၆၈၇၆၆၆၀၊ ၀၉ -၇၆၉၈၂၃၄၁၇၊ ၀၉ -၄၄၅၆၅၉၀၁၇

ကန့်ကွက်နိုင်ပါကြောင်း အများသိစေရန်ကြေညာခြင်း

ရန်ကုန်တိုင်းဒေသကြီး၊ မင်္ဂလာဒုံမြို့နယ်၊ မြေတိုင်းရပ်ကွက်အမှတ် (၅၃၂/ဘီ၅)၊ ပေါင်းကူညာဏရပ်ကွက်၊ ခတ္တာလမ်း၊ မြေကွက်အမှတ် (၁၈၉/၁၉၀) ဟုခေါ်တွင်သော ရန်ကုန်မြို့တော်စည်ပင်သာယာရေးကော်မတီ၊ မြို့ပြမြေစီမံခန့်ခွဲမှုဌာနတွင် ဦးအောင်ခင်ဝင်းအမည်ဖြင့် မှတ်သားတည်ရှိသော အကျယ်အဝန်း(၆၉x ၁၄၄/၁၄၃)၊ (၀.၂၂၇) ဧက၊ (၉၉၀၁)စတုရန်းပေရှိ နှစ်(၆၀) ဂရန်မြေကွက်နှင့် အကျိုးခံစားခွင့်အရပ်ရပ်အားလုံးတို့အား ဦးအောင်ခင်ဝင်း [၁၂/ကမရ(နိုင်)၀၄၀၇၄၉] ကိုင်ဆောင်သူမှ တရားဝင်လက်ရှိထားပိုင်ဆိုင်ကာ လွှဲပြောင်းရောင်းချပိုင်ခွင့်ရှိသူဟု ထုတ်ဖော်ဝန်ခံကတိပြုပြီး ရောင်းချရန်ကမ်းလှမ်းလာရာ ကျွန်ုပ်၏မိတ်ဆွေ ဦးစည်သူထွန်း [၉/အမဇ(နိုင်)၀၂၅၂၆၉]ကိုင်ဆောင်သူမှ အပြီးအပိုင်လွှဲပြောင်းဝယ်ယူရန်အတွက် စရန်ငွေတစ်စိတ်တစ်ဒေသကို ပေးချေထားပြီးဖြစ်ပါသည်။ အဆိုပါအရောင်းအဝယ်နှင့်ပတ်သက်၍ ကန့်ကွက်လိုသူများရှိပါက ခိုင်လုံသောစာရွက်စာတမ်း အထောက်အထားမူရင်းဖြင့် ဤကြော်ငြာပါသည့်နေ့မှစ၍ (၁၄) ရက်အတွင်း ကျွန်ုပ်ထံ လာရောက် ကန့်ကွက်နိုင်ပါသည်။ သတ်မှတ်ရက်အတွင်း ကန့်ကွက်သူမရှိပါက ကျွန်ုပ်၏မိတ်ဆွေဘက်မှ အရောင်းအဝယ် ပြီးဆုံးသည်အထိ ဥပဒေနှင့်အညီ ဆက်လက်ဆောင်ရွက်သွားမည်ဖြစ်ကြောင်း အများသိစေရန် ကြေညာအပ်ပါသည်။

ဦးစည်သူထွန်း၏ လွှဲအပ်ညွှန်ကြားချက်အရ
ဒေါ်မော်မော်မြင့် (LL.B, D.B.L, D.I.L) တရားလွှတ်တော်ရှေ့နေ (စဉ်–၁၃၄၃၃)
အမှတ် (၈၄၆)၊ သမာဓိလမ်း၊ (၁၃) ရပ်ကွက်၊ ရွှေပြည်သာမြို့နယ်၊ ရန်ကုန်တိုင်းဒေသကြီး။
ဖုန်း–၀၉–၄၅၀၅၉၈၆၂၄၊ ၀၉–၂၅၃၅၆၀၀၇၀

ကန့်ကွက်နိုင်ပါကြောင်း အများသိစေရန်ကြေညာခြင်း

ရန်ကုန်တိုင်းဒေသကြီး၊ ဒဂုံမြို့သစ်(အရှေ့ပိုင်း)မြို့နယ်၊ မြေတိုင်းရပ်ကွက်အမှတ်(၁၃၄)၊ လူနေရပ်ကွက်အမှတ်(၁၃၄)၊ မြေကွက်အမှတ်(၂၉၁)ဟုခေါ်တွင်သော ရန်ကုန်မြို့တော်စည်ပင်သာယာရေးကော်မတီ၊ မြို့ပြမြေစီမံခန့်ခွဲမှုဌာနတွင် ဒေါ်ခင်သန်းအမည်ဖြင့် မှတ်သားတည်ရှိသော အကျယ်အဝန်း (၄၀ x ၆၀)ပေရှိ ပါမစ်မြေကွက်နှင့် အကျိုးခံစားခွင့်အရပ်ရပ် အားလုံးတို့အား ဒေါ်တင်မာချို [၁၂/ဒဂမ (နိုင်)၀၃၀၄၈၈]ကိုင်ဆောင်သူမှ တရားဝင်လက်ရှိထားပိုင်ဆိုင်ကာ လွှဲပြောင်းရောင်းချ ပိုင်ခွင့်ရှိသူဟု ထုတ်ဖော်ဝန်ခံကတိပြုပြီး ရောင်းချရန်ကမ်းလှမ်းလာရာ ကျွန်ုပ်၏မိတ်ဆွေ ဦးသူရဦး [၉/ညဥန(နိုင်)၂၁၁၈၇၂] ကိုင်ဆောင်သူမှ အပြီးအပိုင်လွှဲပြောင်းဝယ်ယူရန်အတွက် စရန်ငွေတစ်စိတ်တစ်ဒေသကို ပေးချေထားပြီးဖြစ်ပါသည်။ အဆိုပါအရောင်းအဝယ်နှင့်ပတ်သက်၍ ကန့်ကွက်လိုသူများရှိပါက ခိုင်လုံသော စာရွက်စာတမ်းအထောက်အထားမူရင်းဖြင့် ဤကြော်ငြာပါသည့်နေ့မှစ၍ (၁၄)ရက်အတွင်း ကျွန်ုပ်ထံ လာရောက်ကန့်ကွက်နိုင်ပါသည်။ သတ်မှတ်ရက်အတွင်း ကန့်ကွက်သူ မရှိပါက ကျွန်ုပ်၏မိတ်ဆွေဘက်မှ အရောင်းအဝယ်ပြီးဆုံးသည်အထိ ဥပဒေနှင့်အညီ ဆက်လက်ဆောင်ရွက်သွားမည်ဖြစ် ကြောင်း အများသိစေရန် ကြေညာအပ်ပါသည်။

ဦးသူရဦး၏ လွှဲအပ်ညွှန်ကြားချက်အရ
ဒေါ်မော်မော်မြင့် (LL.B, D.B.L, D.I.L) တရားလွှတ်တော်ရှေ့နေ (စဉ်–၁၃၄၃၃)
အမှတ် (၈၄၆)၊ သမာဓိလမ်း၊ (၁၃) ရပ်တွက်၊ ရွှေပြည်သာမြို့နယ်၊ ရန်ကုန်တိုင်းဒေသကြီး။
ဖုန်း–၀၉–၄၅၀၅၉၈၆၂၄၊ ၀၉– ၂၅၃၅၆၀၀၇၀

အထူးဝမ်းနည်းကြေကွဲခြင်း
ဖလောရင့်နိုက်တင်ဂေးလ်ဆုရှင် ဒေါ်သိန်းရည်
(အငြိမ်းစား၊ အမျိုးသမီးကျန်းမာရေးဆရာမကြီး)
အသက်(၇၄)နှစ်

စစ်ကိုင်းတိုင်းဒေသကြီး၊ ဟုမ္မလင်းမြို့နယ်၊ သောင်သွပ်ကျေးရွာနေ ဖလောရင့် နိုက်တင်ဂေးလ်ဆုရှင်၊ (အငြိမ်းစား၊ အမျိုးသမီးကျန်းမာရေး ဆရာမကြီး) ဒေါ်သိန်းရည် သည် (၂၆-၈-၂၀၂၅)ရက်တွင် ကွယ်လွန်သွားသည့်အတွက် မိသားစုနှင့်ထပ်တူ ဝမ်းနည်းကြေကွဲရပါသည်။

ပြည်ထောင်စုဝန်ကြီး၊ ဒုတိယဝန်ကြီးနှင့်
ကျန်းမာရေးဝန်ထမ်းမိသားစုများ
ကျန်းမာရေးဝန်ကြီးဌာန

ဘုရား၊ ရဟန်း၊ ကျောင်းဒါယိကာမကြီး
ဒေါ်ခင်ရီ (မွေ့ရာကုန်သည်)
အသက် (၁၀၀)နှစ်

မန္တလေးမြို့၊ အောင်မြေသာစံမြို့နယ်၊ သီရိမာလာအရှေ့ရပ်၊ (၈၇)လမ်း၊ (၂၅x၂၆)လမ်းကြား၊ ဆိုင်းတန်းရပ်နေ မွေ့ရာကုန်သည် ဦးဘအေး၏ ချစ်လှစွာသောဇနီး၊ ဒေါ်နွဲ့နွဲ့အေး၊ ဒေါ်ဆွေဆွေအေး၊ ဦးဝင်းမြင့်အေး၊ ဦးသက်နိုင်-ဒေါ်ချိုမာအေးတို့၏ ကျေးဇူးရှင်မွေးသမိခင်၊ ဒေါက်တာစိုးနိုင်ဝင်း - ဒေါက်တာအိမြဲမွန်၊ မောင်ဟိန်းနိုင်စိုးတို့၏ အဘွား၊ မောင်ဘိုဘို၏ ဘွားဘွားကြီးသည် (၁၃၈၇ ခုနှစ်၊ တော်သလင်းလဆန်း ၅ ရက်)၂၇-၈-၂၀၂၅ (ဗုဒ္ဓဟူးနေ့) နံနက် ၇:၃၈ နာရီတွင် (၉၆)ပါးသောရောဂါဝေဒနာဖြင့် ဘဝတစ်ပါးသို့ ပြောင်းသွားကွယ်လွန်အနိစ္စရောက်သွားပါ၍ ကြွင်းကျန်ရစ်သော ဥတုဇရုပ်ကလာပ်ကို (၁၃၈၇ ခုနှစ်၊ တော်သလင်းလဆန်း ၆ ရက်) ၂၈-၈-၂၀၂၅ (ကြာသပတေးနေ့) နံနက် ၁၀ နာရီတွင် အထက်ပါနေအိမ်မှ အေးရိပ်ငြိမ်သုသာန်သို့ ပို့ဆောင်မီးသဂြိုဟ်မည်ဖြစ်ပါ၍ ရပ်ဝေးရပ်နီးမှ ဆွေမျိုးမိတ်သင်္ဂဟအပေါင်းတို့အား လိုက်ပါပို့ဆောင်နိုင်ပါရန် လေးစားစွာဖိတ်ကြားအပ်ပါသည်။

ကျန်ရစ်သူမိသားစု

ဦးတော့မင်း
အသက် (၇၅)နှစ်

ရန်ကုန်တိုင်းဒေသကြီး၊ ပန်းဘဲတန်းမြို့နယ်၊ (၁)ရပ်ကွက်၊ ရွှေတိဂုံဘုရားလမ်း၊ တိုက်အမှတ် (၁၃၀)၊ မြေညီနေ (ဦးတော့ဟိန်တစ်-ဒေါ်လွင်မွှိကို)တို့၏ သားကြီး၊ [ခေါ်အိုက်လျန်(ခ)လံဘား-ဒေါ်တုံနော်လန်း]တို့၏ သားသမက်၊ ဒေါ်ကြူကင်(ခ)တွတ်ချူတင်၏မောင်၊ ဟီရွှေအင်း(ခ)အိမွှေ(ခ)မရွှေ၏ ခင်ပွန်း၊ မဝင်းဝင်းမြင့်(ခ)တော့အိုက်ဗှာ၊ ကိုထွန်းဦး-မခိုင်စုအောင်၊ ကိုမျိုးမင်းဦးတို့၏ ဖခင်၊ မောင်လရောင်ထွန်း၏ အဘိုးသည် ၂၇-၈-၂၀၂၅ (ဗုဒ္ဓဟူးနေ့) နံနက် ၆:၃၄ နာရီတွင် ကွယ်လွန်သွားပါသဖြင့် ၂၉-၈-၂၀၂၅ ရက် နံနက် ၁၁ နာရီတွင် ရေဝေး သုသာန်သို့ ပို့ဆောင်မီးသဂြိုဟ်မည် ဖြစ်ပါကြောင်း ဆွေမျိုးအပေါင်းတို့အား အသိပေးအကြောင်းကြားအပ်ပါသည်။

ကျန်ရစ်သူမိသားစု

"အများသိစေရန်ကြေညာခြင်း"

ရန်ကုန်တိုင်းဒေသကြီး၊ ဆိပ်ကြီးခနောင်တိုမြို့နယ်၊ မြေတိုင်းရပ်ကွက်အမှတ် (၄၀/G)၊ မြေကွက်အမှတ်- ၂၂၁၊ ဧရိယာ (၁၁.၁၈)ကေရှိ ဦးခင်မောင်၊ ဒေါ်လှဘုံ အမည်ပေါက် မြေကွက်ကို ရန်ကုန်တိုင်းဒေသကြီးတရားလွှတ်တော်၊ ၂၀၁၈ ခုနှစ်၊ တရားမပထမအယူခံမှုအမှတ်- ၃၅၂ အရ တရားပြိုင် ဦးခင်မောင်၊ ဒေါ်လှဘုံ၊ ဦးချစ်သိန်းတို့က အချင်းဖြစ်မြေကွက်ကို လယ်ယာမြေဥပဒေပုဒ်မ ၃(က) လျှောက်ထားပြီး ဦးကျော်ထွဋ်အား မြေကွက်မှတ်ပုံတင်အရောင်းအဝယ်စာချုပ်ကို ချုပ်ဆိုပေးစေရန် အနိုင်ဒီကရီချမှတ်ထားပါသည်။ ထို့အပြင် ရန်ကုန်တိုင်းဒေသကြီး၊ ဆိပ်ကြီးခနောင်တိုမြို့နယ်၊ မြေတိုင်းရပ်ကွက်အမှတ် (၄၀/H)၊ မြေကွက်အမှတ် (၂၂၄)၊ (၂၂၅)၊ ဧရိယာ (၃.၁၁၆)ကေရှိ ဦးခင်မောင်၊ ဒေါ်လှဘုံ အမည်ပေါက်မြေကွက်ကို ရန်ကုန်တောင်ပိုင်းခရိုင်တရားရုံး၊ ၂၀၁၆-ခုနှစ်၊ တရားမကြီးမှုအမှတ်- ၁၇၁ အရ ဦးကျော်ထွဋ်အား တရားပြိုင် ဦးခင်မောင်၊ ဒေါ်လှဘုံ၊ ဦးစိုးမိုးတို့က မြေကွက်မှတ်ပုံတင်အရောင်းအဝယ်စာချုပ် ချုပ်ဆိုပေးစေရန် အနိုင်ဒီကရီရရှိထားပြီးဖြစ်၍ ဦးကျော်ထွဋ်က ဥပဒေနှင့်အညီ ဆက်လက်ဆောင်ရွက်သွားမည်ဖြစ်ကြောင်း အများသိစေရန် ကြေညာအပ်ပါသည်။

လွှဲအပ်ညွှန်ကြားချက်အရ

ဦးဇော်မျိုးဝင်း (LL.B)	**ဦးခွန်သူရိန်အောင် (LL.B)**
တရားလွှတ်တော်ရှေ့နေ (စဉ်- ၁၅၇၀၈)	**အထက်တန်းရှေ့နေ (စဉ်-၅၅၆၃၄)**

အမှတ်- ၁၀/၁၂၊ ၃၅-လမ်း (တို)၊ ကျောက်တံတားမြို့နယ်၊
ရန်ကုန်မြို့။ ဖုန်း- ၀၉-၇၇၄၉၁၇၁၁၄

ကန့်ကွက်နိုင်ကြောင်းကြေညာခြင်း

ရန်ကုန်တိုင်းဒေသကြီး၊ အင်းစိန်မြို့နယ်၊ မြို့ သစ်(ဂ)ရပ်ကွက်၊ ငစိန်လမ်း၊ အမှတ် (က/၃၀၅) ဟုခေါ်တွင်သော မြေပေါ်တွင် ဆောက်လုပ်ထားသော ၃လွှာ (ဒုတိယထပ်)၊ အကျယ်အဝန်း (၁၈x၅၅)ပေ အကျယ်ရှိ တိုက်ခန်းအား လက်ရှိပိုင်ဆိုင်သူ ဦးနေအောင် [၁၂/အစန(နိုင်)၂၀၁၆၁၁]၊ ဒေါ်စုမွန်ဟန် [၁၂/အစန(နိုင်)၂၁၂၃၂၀]ထံမှ ကျွန်ုပ်၏မိတ်ဆွေများမှဝယ်ယူရန်အတွက် စရန်ငွေတစ်စိတ်တစ်ပိုင်းကို ပေးချေထားပြီးဖြစ်ပါသည်။ ထို့ကြောင့် အဆိုပါ တိုက်ခန်းနှင့်ပတ်သက်၍ ပိုင်ရေးဆိုင်ခွင့်ရှိသူ မည်သူမဆို စာရွက်စာတမ်း အထောက်အထားအခိုင်အလုံဖြင့် ဤကြော်ငြာပါသည့်နေ့မှစ၍ (၇)ရက်အတွင်း ကျွန်ုပ်ထံသို့ လူကိုယ်တိုင် လာရောက်ကန့်ကွက်နိုင်ပါကြောင်းနှင့် အကယ်၍ အထောက်အထားခိုင်လုံစွာဖြင့် ကန့်ကွက်နိုင်ခြင်းမရှိပါက အပြီးအပိုင်အရောင်းအဝယ်စာချုပ်ကို ဆက်လက်၍ ပြုလုပ်ချုပ်ဆိုသွားမည်ဖြစ်ကြောင်း အများသိစေရန် ကြေညာအပ်ပါသည်။

ဦးဇော်ဝမ်း၊ မောင်ဖြိုးညီဇော်တို့၏ လွှဲအပ်ညွှန်ကြားချက်အရ
ဒေါ်ထက်ထက်အောင် (LL.B)
တရားလွှတ်တော်ရှေ့နေ (စဉ်- ၁၅၄၃၁/၂၄-၁-၂၀၁၉)
၀၉-၇၇၄၉၀၅၂၆၀

သင့်
သွေးဖြင့်
အသက်ကယ်ပါ

ပြင်ဆင်ဖတ်ရှုပါရန်

၂၉-၆-၂၀၂၅ ရက်၊ ကြေးမုံသတင်းစာ၊ စာမျက်နှာ (၂၇)၏ ကြော်ငြာစာတွင် ဦးပိုင် ၂၄ အစား ဦးပိုင် ၂၄ ခဲစင်းတောင်ခြမ်းဟု ပြင်ဆင်ဖတ်ရှုပါရန်။

ဦးထွန်းနိုင်ဦး
Business Consultant, Mega Landmark Co.,Ltd.
အသက် (၆၁)နှစ်

ရန်ကုန်မြို့နေ (ဗိုလ်မှူးကြီးကြည်ညွန့်၊ တပ်မှူး/တပ်နယ်မှူးကြီး၊ အင်းတိုင်-ဒေါ်မြမြမြင့်) တို့၏သား၊ (ဒေါက်တာ ထွန်းမောင်၊ ပါမောက္ခချုပ်၊ ရန်ကုန်တက္ကသိုလ်-ဒေါ်သန်းမြင့်) တို့၏သားသမက်၊ ရန်ကုန်မြို့၊ မင်္ဂလာဒုံမြို့နယ်၊ Dagon Golf City Villa, ခရေပင်လမ်း၊ စီ-၃၁ နေ ဒေါက်တာသီရိထွန်း(ရောဂါဗေဒပါရဂူ-ငြိမ်း)၏ ချစ်လှစွာသောခင်ပွန်း၊ ဒေါက်တာ သူ့ထက်ထွန်း (Nottingham University Hospitals NHS Trust, UK)-ဒေါက်တာ ကေကေသွယ်ဆန်း၊ မောင်ဇွဲထက်ထွန်း၊ (First Year Medical Student MSI-MD, St.George University, UK) တို့၏ ချစ်လှစွာသောဖခင်၊ မောင်ဒီသက္ကရာဇ်ထွန်း၏ ချစ်လှစွာသောအဘိုး ဦးထွန်းနိုင်ဦး သည် ၂၇-၈-၂၀၂၅ရက် မွန်းလွဲ ၂:၀၈ နာရီတွင် Grand Hantha ဆေးရုံကြီး၌ ကွယ်လွန်သွားပါသဖြင့် ၂၉-၈-၂၀၂၅ရက် နံနက် ၁၁:၃၀နာရီတွင် ရေဝေးသုသာန်၌ မီးသဂြိုဟ်မည်ဖြစ်ပါကြောင်း ရပ်ဝေးရပ်နီးရှိ ဆွေမျိုးမိတ်သင်္ဂဟအပေါင်းအား အသိပေးအပ်ပါသည်။

ကျန်ရစ်သူမိသားစု

ဒေါ်စီစီဝင်း (ခ) ဒေါ်အပန်
အသက်(၈၇)နှစ်

ရန်ကုန်မြို့၊ တာမွေမြို့နယ်၊ (၁၆၆)လမ်း၊ အိမ်အမှတ်(၄၇)နေ (ဦးကင်း-ဒေါ်ဟုန်း)တို့၏ သမီး၊ (ဦးစုရ-ဒေါ်စွန်)တို့၏ သမီးချွေးမ၊ ဦးစံတင်၏ ဇနီး၊ ကိုမျိုးချစ်စံ၊ မဝါဝါထိုက်၊ မသန္တာစီ-ကိုလှမျိုး၊ မဆွေဇင်လတ်တို့၏ မိခင်၊ မောင်ဘုန်းအောင်ခန့်၊ မောင်လွှမ်းမိုးအောင်တို့၏အဘွားဖြစ်သူ ဒေါ်စီစီဝင်း (ခ) ဒေါ်အပန်သည် ၂၆-၈-၂၀၂၅ ရက် ည ၉:၄၀ နာရီတွင် (၉၆)ပါးသောရောဂါဖြင့် ကွယ်လွန်သွားပါသဖြင့် ၂၈-၈-၂၀၂၅ ရက် နံနက် ၁၀ နာရီတွင် ရေဝေးသုသာန်သို့ ပို့ဆောင်မီးသဂြိုဟ်မည်ဖြစ်ပါကြောင်း ရပ်နီးရပ်ဝေးမှ ဆွေမျိုးမိတ်သင်္ဂဟများအား အသိပေးအပ်ပါသည်။ (နေအိမ်မှ ကားများ နံနက် ၉ နာရီတွင် ထွက်ပါမည်။)

ကျန်ရစ်သူမိသားစု

အထွေထွေကိုယ်စားလှယ်လွှဲစာ ရုပ်သိမ်းကြောင်း အများသိစေရန်ကြေညာခြင်း

ရန်ကုန်တိုင်းဒေသကြီး၊ ရွှေပေါက်ကံမြို့သစ်၊ နဝရတ်လမ်း၊ (၁၅)ရပ်ကွက်၊ အမှတ် (၇၂၉)နေ ဦးရန်မင်းအောင် [၁၂/ဒဂရ(နိုင်)၀၁၅၅၇၀]မှ ရန်ကုန်တိုင်းဒေသကြီး၊ သာကေတမြို့နယ်၊ (၁/ထူပါရုံ)ရပ်ကွက်၊ မြင်တော်သာလမ်း၊ အမှတ် (၁၂၉၂)နေ ဦးအောင်ဖုန်း [၁၂/သကတ(နိုင်)၀၉၃၇၅၂]အား ရန်ကုန်မြို့စာချုပ်စာတမ်းမှတ်ပုံတင်ရုံး၌ (၃၁-၈-၂၀၂၀)ရက်နေ့တွင် လွှဲအပ်ပေးခဲ့သော အထွေထွေကိုယ်စားလှယ်လွှဲစာအမှတ်- ၁၀၉၁၀/၂၀၂၀ ကို ပြန်လည်ရုပ်သိမ်းကြောင်း အများသိစေရန် ကြေညာအပ်ပါသည်။

ဦးရန်မင်းအောင်၏ လွှဲအပ်ညွှန်ကြားချက်အရ
ဦးဌေးလွင် (LL.B)
အထက်တန်းရှေ့နေ (စဉ်- ၂၃၄၀၈)
အမှတ် (၃၁၅)၊ (၂၁)ရပ်ကွက်၊ အောင်ဇေယျာဘုရားလမ်း၊
ရွှေပေါက်ကံမြို့နယ်၊ ရန်ကုန်မြို့။ ၀၉-၄၀၁၅၇၉၀၈၁

ရန်ကုန်တိုင်းဒေသကြီး၊ ရွှေပြည်သာမြို့နယ်၊ မြေတိုင်းရပ်ကွက်အမှတ်-၄၁၊ လူနေရပ်ကွက်အမှတ်- တ/၁၅၊ ဝေသန္တရာလမ်း၊ မြေကွက်အမှတ်- ၉၁၆(ခ)၊ အကျယ် ပေ(၂၀x၆၀)ရှိ ဦးလှထွေး အမည်ပေါက် မြေချပါမစ်ထွက်ရှိထားသော အိမ်မြေနှင့်ပတ်သက်၍ ကန့်ကွက်နိုင်ကြောင်းကြေညာခြင်း

အထက်ဖော်ပြပါအိမ်မြေအား ပါမစ်အမည်ပေါက်ပိုင်ရှင်ထံမှ (၄-၈-၂၀၂၅)ရက်စွဲပါ အရပ်ကတိစာချုပ်ဖြင့် ဝယ်ယူ၍ လက်ဝယ်ထားရှိ ပိုင်ဆိုင်သူပိုင်ရှင် ဒေါ်ခင်မျိုးသန့် [၁၂/လကန(နိုင်)၂၇၉၅၀၉]ထံမှ ဝယ်ယူရန်အတွက် ကျွန်ုပ်မိတ်ဆွေဖြစ်သူမှ စရန်ငွေတစ်စိတ်တစ်ဒေသ ပေးချေထားပြီးဖြစ်သောကြောင့် အထက်ဖော်ပြပါ အိမ်မြေပိုင်ဆိုင်မှုနှင့်ပတ်သက်ပြီး ကန့်ကွက်လိုသူ မည်သူမဆို ယနေ့မှစ၍ (၁၄)ရက် အတွင်း ခိုင်လုံသောမြေကွက်ပိုင်ဆိုင်မှု စာရွက်စာတမ်းမူရင်းများနှင့် အတူ ကျွန်ုပ်ထံသို့ လူကိုယ်တိုင်လာရောက် ကန့်ကွက်နိုင်ပါကြောင်း နှင့် ကန့်ကွက်မည့်သူမရှိပါက အရောင်းအဝယ်အား ဥပဒေနှင့်အညီ ဆက်လက်ဆောင်ရွက်သွားမည်ဖြစ်ကြောင်း၊ အများသိစေရန် ကြေညာအပ်ပါသည်။

လွှဲအပ်ညွှန်ကြားချက်အရ
ဒေါ်ခင်မာလွင်(LL.B.,D.B.L)
တရားလွှတ်တော်ရှေ့နေ(စဉ်-၇၆၅၂)
အမှတ်-၁၁၂၊ ဗိုလ်ချုပ်လမ်း၊ (၅)ရပ်ကွက်၊ ရွှေပြည်သာမြို့နယ်။
ဖုန်း-၀၉-၅၁၈၉၆၈၉

ဦးချစ်စံ
(စာရေးဆရာ ချစ်စံဝင်း)
အသက်(၈၆)နှစ်

ရန်ကုန်တိုင်းဒေသကြီး၊ ပုဇွန်တောင်မြို့နယ်၊ (၇)ရပ်ကွက်၊ ပုဇွန်တောင်ဥယျာဉ်အိမ်ရာ၊ တိုက်အမှတ်(၉)၊ အခန်းအမှတ်(၂၀၃/၂၀၄)နေ (ဦးလှ၊ ဦးကျော်စိန်-ဒေါ်လှသန်း)တို့၏ တစ်ဦးတည်းသောသား၊ (ဦးကျော်အုံ-ဒေါ်အေးကြိုင်)တို့၏ သားသမက်၊ ဒေါ်မော်မော် (Nellie)၏ ခင်ပွန်း၊ (ဦးနေဦး)၊ Dr.နေလတ်- Dr.သန္တာခွန်အောင်၊ Dr.နေလင်း- Dr. နှောင်းဒါလီဦး တို့၏ဖခင်၊ မနေရဏီခင်၊ မောင်သုနန္ဒအောင်နေလတ်၊ မောင်ဦးသန့် တို့၏အဘိုးသည် ၂၆-၈-၂၀၂၅(အင်္ဂါနေ့) နံနက် ၂:၃၀ နာရီတွင် အမှတ်(၂)တပ်မတော်ဆေးရုံ(ခုတင်-၅၀၀)၌ ၉၆ ပါးသောရောဂါဖြင့် ကွယ်လွန်အနိစ္စရောက်သွားပါသဖြင့် ၂၈-၈-၂၀၂၅(ကြာသပတေးနေ့) မွန်းလွဲ ၁:၃၀ နာရီတွင် ရေဝေးသုသာန်၌ မီးသဂြိုဟ်မည်ဖြစ်ပါကြောင်း ဆွေမျိုးမိတ်သင်္ဂဟအပေါင်းအား ညှိုးငယ်စွာဖြင့်အသိပေးအပ်ပါသည်။ (နေအိမ်မှကားများနံနက် ၁၁:၃၀နာရီတွင်ထွက်ပါမည်။ ဝဇီရာရုံရှေ့၊ ဗိုလ်ချုပ်လမ်းမှလည်း နံနက် ၁၁:၃၀ နာရီတွင် ထွက်ပါမည်။)

ကျန်ရစ်သူမိသားစု

အထူးဝမ်းနည်းကြေကွဲခြင်း
ဦးချစ်စံ
စာရေးဆရာချစ်စံဝင်း
အသက်(၈၆)နှစ်

ဦးချစ်စံ (စာရေးဆရာချစ်စံဝင်း)သည် ၂၆-၈-၂၀၂၅ (အင်္ဂါနေ့) နံနက်ပိုင်းတွင် ဘဝတစ်ပါးသို့ ကူးပြောင်းကွယ်လွန်သွားသည့်အတွက် ကျန်ရစ်သူမိသားစုနှင့် ထပ်တူထပ်မျှ အထူးဝမ်းနည်းကြေကွဲရပါသည်။

တာမိုးညဲသီဟလွင်-မမြရတနာလွင်
တာမိုးညဲမိသားစု

ရန်ကုန်တိုင်းဒေသကြီး၊ ဒလမြို့နယ်၊ မြေတိုင်းရပ်ကွက်အမှတ်-၂၊ မြေကွက်အမှတ်-၉၀၀/က၊ ဧရိယာ (၂၀ ပေ X ၆၀ ပေ)ရှိ ဦးတင်စိန်အမည်ပေါက် ပါမစ်မြေကွက်၏ လမ်းမှမျက်နှာမူလျှင် (ဘယ်ဘက်အခြမ်း)၊ ဧရိယာ (၁၀ ပေ X ၆၀ ပေ)ရှိမြေကွက်နှင့်နေအိမ်အပါအဝင်အကျိုးခံစားခွင့်နှင့်ပတ်သက်၍ကန့်ကွက်နိုင်ပါကြောင်းအများသိစေရန်ကြေညာခြင်း

အထက်ဖော်ပြပါမြေကွက်နှင့်နေအိမ်အပါအဝင်အကျိုးခံစားခွင့်အရပ်ရပ်တို့အား ဆက်စပ်စာချုပ်များဖြင့် တရားဝင်ဝယ်ယူပိုင်ဆိုင်ထားပြီး၊ ပြန်လည်ရောင်းချပိုင်ခွင့်ရှိကြောင်းဝန်ခံကတိပြုသူ **ဦးသန်းဇော်ဦး** (၁၂/မဂတ(နိုင်)၀၈၈၂၅၀)ထံမှကျွန်ုပ်တို့၏မိတ်ဆွေများဖြစ်ကြသော **ဦးဇော်ကိုမင်း** (၅/မမန(နိုင်)၀၆၄၁၂၆)၊ **ဒေါ်နွယ်နီဝင်း** (၁၂/ဒလန(နိုင်)၀၄၇၀၄၃)တို့ကအပြီးအပိုင်ဝယ်ယူရန်စရန်ငွေအချို့ပေးချေထားပြီးဖြစ်ပါသည်။ထိုအရောင်းအဝယ်ကိစ္စနှင့်ပတ်သက်၍ ကန့်ကွက်လိုသူများရှိပါကကြော်ငြာပါသည့်ရက်မှစ၍ (၇)ရက်အတွင်းစာချုပ်စာတမ်း(မူရင်း)များနှင့်တကွ ကျွန်ုပ်တို့ထံလာရောက်ကန့်ကွက်နိုင်ပါသည်။ သတ်မှတ်ရက်ကျော်လွန်ပါကအရောင်းအဝယ်ကိစ္စကိုဥပဒေနှင့်အညီပြီးမြောက်အောင်ဆက်လက်ဆောင်ရွက်သွားမည်ဖြစ်ကြောင်းကြေညာအပ်ပါသည်။

လွှဲအပ်ညွှန်ကြားချက်အရ

ဒေါ်စန်းစန်းမော် (LL.B) (စဉ်-၆၄၈ရ/၉ရ)	**ဒေါ်ငုဝါလှိုင် (LL.B) (စဉ်-၅၀၉၀၅)**
တရားလွှတ်တော်ရှေ့နေ	**အထက်တန်းရှေ့နေ**

အမှတ်-၅၀၊ ပ-ထပ်၊ အခန်း (D-2)၊ ဘဏ်လမ်း၊ ကျောက်တံတားမြို့နယ်၊ ရန်ကုန်မြို့။ ဖုန်း-၀၉-၅၁၉၃၈၈၄

ကန့်ကွက်နိုင်ကြောင်း အများသိစေရန်ကြေညာခြင်း

ရန်ကုန်တိုင်းဒေသကြီး၊ တာမွေမြို့နယ်၊ ကျောက်မြောင်းရပ်ကွက်၊ ဒဂုံသီရိလမ်း၊ (၅)လွှာ၊ အမှတ် (၃၆)နေ (ဘ) ဦးစိန်ဖြူ၏သား [၁၂/တမန(နိုင်) ၀၇၉၇၈၀]ကိုင်ဆောင်သူ ဦးမောင်မောင်လေး၏ လွှဲအပ်ညွှန်ကြားချက်အရ အောက်ပါအတိုင်းကြေညာအပ်ပါသည် -

ရန်ကုန်တိုင်းဒေသကြီး၊ တွံတေးခရိုင်၊ တွံတေးမြို့နယ်၊ အိုးဘိုအရှေ့ရပ်ကွက်၊ နှင်းဆီလမ်းရှိ ရပ်ကွက်အမည်- အိုးဘိုအရှေ့ရပ်ကွက်၊ ကွင်းအမည်- အိုးဘိုကုလားတန်းကွင်း၊ ကွင်းအမှတ်(၇၉-B)၊ ဦးပိုင်အမှတ်(၄၁)၊ ပေအားဖြင့် (အလျားပေ ၅၃ ပေX အနံပေ ၃၁ပေ)ရှိ အိမ်ခြံမြေကွက်နှင့် ၎င်းမြေကွက်ပေါ်ရှိ မြေပေါ်မြေအောက် အကျိုးခံစားခွင့်အရပ်ရပ်တို့အား ဦးရွှေမောင်နှင့် ဒေါ်လှမြိုင်တို့၏ သားသမီးမြေးများ ကိုယ်တိုင်မှ အပြီးအပိုင် လွှဲပြောင်းရောင်းချရန် ကမ်းလှမ်းခဲ့သဖြင့် ကျွန်ုပ်၏မိတ်ဆွေ ဦးမောင်မောင်လေး [၁၂/တမန(နိုင်)၀၇၉၇၈၀] ကိုင်ဆောင်သူမှ (၂၅-၈-၂၀၂၅) ရက်နေ့တွင် အပြီးအပိုင်လွှဲပြောင်းဝယ်ယူရန်အတွက် တန်ဖိုးငွေ၏တစ်စိတ်တစ်ဒေသကို စရန်ငွေအဖြစ်ပေးချေ၍ ဝယ်ယူခဲ့ပြီးဖြစ်ပါသည်။ ထိုသို့ဝယ်ယူရာတွင် ကန့်ကွက်ရန် သက်ဆိုင်သူများရှိပါက ဤကြေညာပါရှိသည့်ရက်မှ (၁၄)အတွင်း ခိုင်လုံသည့်အထောက်အထားများဖြင့် ကျွန်ုပ်ထံသို့ လာရောက်ကန့်ကွက်နိုင်ကြောင်းနှင့် လာရောက်ကန့်ကွက်မှုမရှိပါက သက်မှတ်ရက်သို့ရောက်ပါက အပြီးအပိုင်လွှဲပြောင်းရောင်းချခြင်း ကတိစာချုပ်ဖြင့် အပြီးအရောင်းအဝယ်အား ကျွန်ုပ်၏မိတ်ဆွေမှ ဆက်လက်ဆောင်ရွက်သွားမည်ဖြစ်ကြောင်း အများသိစေရန် ကြေညာအပ်ပါသည်။

လွှဲအပ်ညွှန်ကြားချက်အရ
ဒေါ်နီနီလွင် (LL.B)
တရားလွှတ်တော်ရှေ့နေ (စဉ်- ၁၁၉၄၂)
မင်္ဂလာလမ်း၊ အိုးဖိုအရှေ့ရပ်ကွက်၊ တွံတေးမြို့၊ ရန်ကုန်တိုင်းဒေသကြီး။
ဖုန်း- ၀၉-၄၂၁၁၃၀၉၁၉ ၊ ၀၉-၇၉၉၅၁၉၉၃၅

ကြော်ငြာစာ

မန္တလေးမြို့၊ ချမ်းမြသာစည်မြို့နယ်၊ မြို့သစ်- ၅ ရပ်ကွက်၊ အကွက်အမှတ်(က-၁)၊ ဦးပိုင်အမှတ် [၉၄-ခ/၁၉(ခဲစင်း)]၊ ၇၃ လမ်းနှင့် ၁၁၁ လမ်းထောင့်ရှိ ဂရန်မြေကွက် အမည်ပေါက်သူ ဦးအောင်မြတ် [၁၂/ဥကတ(နိုင်) ၀၂၃၀၃၉]၏ (SP ရရှိသူ ဒေါ်မေသက်နွယ်၊ ဒေါ်ခင်အုန်းမြင့်) တို့က အမှုတွဲအမှတ် (၂၁၈၄/၂၀၂၅-၂၀၂၆)ဖြင့် ဦးပိုင်ခွဲ လျှောက်ထားလာပါသည်။ ကန့်ကွက်လိုပါက ခိုင်လုံသော အထောက်အထားများ၊ မှတ်ပုံတင် စာချုပ်စာတမ်းများ၊ တရားရုံးဒီကရီများဖြင့် (၁၄)ရက်အတွင်း ကန့်ကွက်နိုင်ပါသည်။

မြို့ပြစီမံကိန်းနှင့်
မြေစီမံခန့်ခွဲမှုဌာန
မန္တလေးမြို့တော်
စည်ပင်သာယာရေးကော်မတီ

သွေးသည်အသက်

❖ ပညာတတ်များရှိမှသာလျှင် နိုင်ငံ့အနာဂတ်အတွက် စိတ်ချရမည်ကို အမြဲတမ်းခံယူထားရန် လိုအပ်

(နိုင်ငံတော်စီမံအုပ်ချုပ်ရေးကောင်စီဥက္ကဋ္ဌ နိုင်ငံတော်ဝန်ကြီးချုပ် ဗိုလ်ချုပ်မှူးကြီး မင်းအောင်လှိုင်၏ ၂၀၂၅ ခုနှစ်၊ မေလ ၁၉ ရက်နေ့တွင် ပြုလုပ်သော နိုင်ငံတော်စီမံအုပ်ချုပ်ရေးကောင်စီအစိုးရအဖွဲ့ လုပ်ငန်းညှိနှိုင်းအစည်းအဝေးသို့ တက်ရောက်အမှာစကားပြောကြားမှုမှ ကောက်နုတ်ချက်)

❖ နိုင်ငံတော်ရွှေသီးဖို့ ကုန်ထုတ်လုပ်မှု အားပေးစို့။

❖ နိုင်ငံတော်ဖွံ့ဖြိုးဖို့ ပညာရေးကို အားပေးစို့။

❖ နိုင်ငံတော်သာယာဖို့ သဘာဝပတ်ဝန်းကျင် ထိန်းကြစို့။

မိုးအဆက်မပြတ်ရွာသွန်းမှုကြောင့် ရေကြီးရေလျှံမှုဖြစ်ပေါ်နေသည့် နေပြည်တော်ကောင်စီနယ်မြေ၌ ကူညီကယ်ဆယ်ရေးလုပ်ငန်းများ ဆောင်ရွက်

နေပြည်တော် ဩဂုတ် ၂၇

ထိုင်းနိုင်ငံမြောက်ပိုင်းဒေသများကို ဖြတ်ကျော်ဝင်ရောက်လျက်ရှိသည့် လေဖိအားနည်းဆဲလ်၏အရှိန်ကြောင့် ဩဂုတ် ၂၆ ရက် ညပိုင်းနှင့် ယနေ့ မွန်းလွဲပိုင်းအထိ မိုးအဆက်မပြတ်ရွာသွန်းကာ နေပြည်တော်ကောင်စီနယ်မြေအပါအဝင် တိုင်းဒေသကြီး/ပြည်နယ်အသီးသီးတို့ရှိ နေရာအချို့တွင် ရေကြီးရေလျှံမှုများ ဖြစ်ပေါ်လျက်ရှိသည်။

စာမျက်နှာ ၉ ကော်လံ ၁ သို့ ☆

အားကောင်းသော လေဖိအားနည်းရပ်ဝန်း ဆက်လက်တည်ရှိနေ

နေပြည်တော် ဩဂုတ် ၂၇

ယနေ့ညနေ ၅ နာရီခွဲ တိုင်းထွာချက်များအရ ဘင်္ဂလားပင်လယ်အော်အနောက်မြောက်ပိုင်း (အိန္ဒိယနိုင်ငံ ဩရိဿပြည်နယ်ကမ်းလွန်)တွင် ဖြစ်ပေါ်နေသော အားကောင်းသော လေဖိအားနည်းရပ်ဝန်းသည် ဆက်လက်တည်ရှိနေသည်။ အဆိုပါ အားကောင်းသော လေဖိအားနည်းရပ်ဝန်းသည် အနောက်-အနောက်မြောက်ဘက်သို့ ဖြည်းညင်းစွာ ရွေ့လျားနိုင်ပြီး နောက် ၂၄ နာရီအတွင်း အိန္ဒိယနိုင်ငံ ဩရိဿပြည်နယ်ကို ဖြတ်ကျော်နိုင်သည်ဟု ခန့်မှန်းရသည်။ မိုး/ဇလ

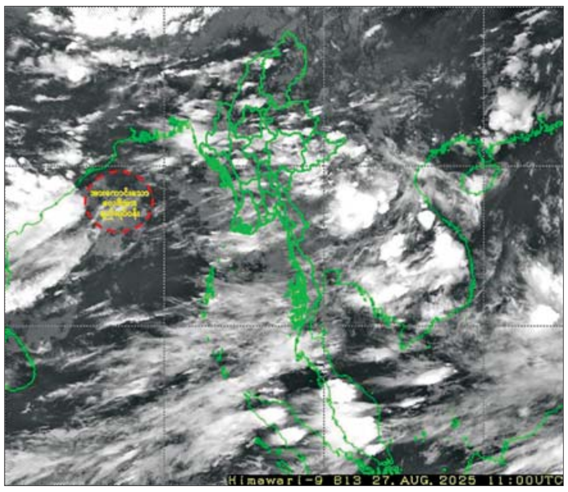

အာရှအမျိုးသမီးချန်ပီယံလိဂ် ခြေစစ်ပွဲ အုပ်စု(A)ပွဲစဉ်ကို MRTV မှ တိုက်ရိုက်ထုတ်လွှင့်မည်

နေပြည်တော် ဩဂုတ် ၂၇

၂၀၂၅-၂၀၂၆ အာရှအမျိုးသမီးချန်ပီယံလိဂ် အုပ်စု(A) ခြေစစ်ပွဲစဉ်များကို ဩဂုတ် ၂၅ ရက်မှ ၃၁ ရက်အထိ ရန်ကုန်မြို့ သုဝဏ္ဏအားကစားကွင်း၌ ကျင်းပလျက်ရှိရာ ဩဂုတ် ၂၈ ရက် ညနေ ၄ နာရီတွင် မြန်မာအမျိုးသမီးကလပ် အား/ကာသိပ္ပံ (ISPE)အသင်းနှင့် မွန်ဂိုလီးယားကလပ် (Khovd Western FC)အသင်းတို့ ယှဉ်ပြိုင်ကစားကြမည်ဖြစ်သည်။

အဆိုပါပွဲစဉ်ကို ယင်းနေ့ ညနေ ၃ နာရီ ၄၅ မိနစ်မှစတင်၍ MRTV HD Channel၊ MRTV Entertainment Channel နှင့် မြန်မာ့အသံရေဒီယိုတို့မှ တိုက်ရိုက်(Live) ထုတ်လွှင့်ပြသမည်ဖြစ်သည်။ သတင်းစဉ်

ယနေ့ ဖတ်စရာ

ကမ်းနီး၊ ကမ်းဝေး ငါးဖမ်းရေယာဉ်များ ရာသီဥတုဆိုးရွားချိန်များတွင် လှိုင်းဒဏ်၊ လေဒဏ်များ ခိုလှုံနိုင်ရန် အသိပေးကြေညာချက်

စာမျက်နှာ » ၁၄

အိမ်တွင်းမှု သက်မွေးလုပ်ငန်းပညာသင်ကျောင်းများမှ ကျောင်းအခြေပြုသင်တန်းဖွင့်လှစ်ရန် သင်တန်းသားခေါ်ယူခြင်း

စာမျက်နှာ » ၁၆

ဆီးဂိမ်းပြိုင်ပွဲအတွက် မြန်မာ့လက်ရွေးစင် အမျိုးသမီးဖူဆယ်အသင်း လေ့ကျင့်ပြင်ဆင်

ရန်ကုန် ဩဂုတ် ၂၇

မြန်မာ့လက်ရွေးစင် အမျိုးသမီးအသင်းသည် ထိုင်းနိုင်ငံက အိမ်ရှင်အဖြစ်လက်ခံကျင်းပမည့် (၃၃)ကြိမ်မြောက် ဆီးဂိမ်းပြိုင်ပွဲအတွက် စခန်းဝင်လေ့ကျင့်လျက်ရှိပြီး ဩဂုတ် ၂၅ ရက်မှစ၍ လေ့ကျင့်မှုများ ပြုလုပ်လျက်ရှိသည်။

မြန်မာ့လက်ရွေးစင် အမျိုးသမီးဖူဆယ်အသင်းကို နည်းပြချုပ်အဖြစ် ထိုင်းနိုင်ငံသား ပီရာဆတ်က ကိုင်တွယ်နေပြီး ကျင်းပပြီးစီးခဲ့သည့် အမျိုးသမီးဖူဆယ်လိဂ်တွင် ခြေစွမ်းပြခဲ့သည့် ကစားသမား ၂၉ ဦးဖြင့် ဖွဲ့စည်းထားခြင်းဖြစ်သည်။ မြန်မာ့လက်ရွေးစင်

စာမျက်နှာ ၁၈ ကော်လံ ၁ သို့ ❖

မြန်မာ့လက်ရွေးစင် အမျိုးသမီးဖူဆယ်အသင်း လေ့ကျင့်နေစဉ်။