ကြေးမုံ

The Mirror Daily

၁၉၅၇ ခုနှစ် ဧပြီ ၁၆ တွင် စတင်တည်ထောင်သည်။

Established in 1957

ရန်တုံ့မမူသဖြင့်သာလျှင် ရန်တို့ ငြိမ်း

ဤလောက၌ ရန်တို့သည် ရန်တုံ့မူခြင်းအားဖြင့် ဘယ်အခါမှ မငြိမ်းကုန်၊ ရန်တုံ့မမူသဖြင့်သာလျှင် ရန်တို့သည် ငြိမ်းကုန်၏၊ ဤသို့ ရန်တုံ့မမူသဖြင့် ရန်ငြိမ်းခြင်းသည် ရှေးအစဉ်အလာ ဓမ္မတာသဘောပေတည်း။

ယမကဝဂ်(ဓမ္မပဒ-၅)

၁၃၈၇ ခုနှစ်၊ ကဆုန်လပြည့်ကျော် ၃ ရက်၊ ဗုဒ္ဓဟူးနေ့။ Wednesday, 14 May 2025 ၁၁၈၁၇

နိုင်ငံတော်စီမံအုပ်ချုပ်ရေးကောင်စီ ရှေ့လုပ်ငန်းစဉ် (၅) ရပ်

၁။ လွတ်လပ်ပြီး တရားမျှတသော ပါတီစုံဒီမိုကရေစီအထွေထွေရွေးကောက်ပွဲ အောင်မြင်စွာ ကျင်းပနိုင်ရေး ပြည်ထောင်စုတစ်ဝန်းလုံး တည်ငြိမ်အေးချမ်း၍ တရားဥပဒေစိုးမိုးရေး အပြည့်အဝရရှိလာအောင် အလေးထားဆောင်ရွက်သွားမည်။

၂။ တိုင်းရင်းသားပြည်သူတစ်ရပ်လုံးနှင့်အကျုံးဝင်သော စိုက်ပျိုးမွေးမြူရေးကို အခြေခံသည့် ကုန်ထုတ်လုပ်ငန်းများအား မြှင့်တင်၍ နိုင်ငံ့စီးပွားမြင့်မားရေးနှင့် ပြည်သူလူထုတစ်ရပ်လုံး၏ လူမှုစီးပွားဘဝမြင့်မားရေး ဆက်လက်ကြိုးပမ်းဆောင်ရွက်သွားမည်။

၃။ နိုင်ငံတော်၏ ပကတိအနှစ်သာရဖြစ်သော ပြည်တွင်းငြိမ်းချမ်းရေးနှင့် ရရှိထားသည့် ပြည်တွင်းငြိမ်းချမ်းရေးရလဒ်များ တည်ငြိမ်မှုရှိစေရေးအတွက် (NCA)ပါ သဘောတူညီချက်များအတိုင်း ဖြစ်နိုင်သမျှ အလေးထား လုပ်ဆောင်သွားမည်။

၄။ စစ်မှန်စည်းကမ်းပြည့်ဝသည့် ပါတီစုံဒီမိုကရေစီစနစ်ခိုင်မာစေရေးနှင့် ဒီမိုကရေစီနှင့် ဖက်ဒရယ်စနစ်ကို အခြေခံသည့် ပြည်ထောင်စုတည်ဆောက်ရေးလုပ်ငန်းစဉ်များကို အရှိန်အဟုန်ဖြင့် ဆက်လက်ဆောင်ရွက်သွားမည်။

၅။ ဆန္ဒမဲပေးပိုင်ခွင့်ရှိသူအားလုံး၏ အခွင့်အရေးများနစ်နာမှုမရှိစေရေးနှင့် နည်းလမ်းကျန မှန်ကန်မှုရှိသည့် အထွေထွေရွေးကောက်ပွဲတစ်ရပ်ဖြစ်စေရေး ဆောင်ရွက်ခြင်း၊ အရေးပေါ်ကာလဆိုင်ရာ ပြဋ္ဌာန်းချက်များနှင့်အညီ ဆောင်ရွက်ခြင်းတို့ပြီးစီးပါက လွတ်လပ်ပြီး တရားမျှတသော ပါတီစုံဒီမိုကရေစီ အထွေထွေရွေးကောက်ပွဲကျင်းပ၍ ထွက်ပေါ်လာသည့်အစိုးရအား နိုင်ငံတော်တာဝန်လွှဲအပ်နိုင်ရေး ဆက်လက်ဆောင်ရွက်သွားမည်။

ယနေ့ ဖတ်စရာ

ဘွဲ့ကြိုတန်းများနှင့် ဘွဲ့လွန်တန်းများ ၂-၆-၂၀၂၅ ရက်နေ့မှစတင်၍ ဖွင့်လှစ်သွားမည်

စာမျက်နှာ » ၂

ငလျင်ဘေးသင့်ပြည်သူများအတွက် သံ၊ သံမဏိ၊ ဘိလပ်မြေနှင့် ဆောက်လုပ်ရေးလုပ်ငန်းသုံးပစ္စည်းများ ဆက်လက်ရောင်းချပေး

စာမျက်နှာ » ၅

မြေငလျင်အပြီး ပြန်လည်တည်ဆောက်ရေးအတွက် လိုအပ်မည့် ငွေကြေးအင်အားများနှင့် စနစ်များ

ဆောင်းပါး စာမျက်နှာ » ၈

သူတို့ကို အပြင်မှာပဲ ခေါ်သာထား

ဆောင်းပါး စာမျက်နှာ » ၁၁

နေရာအနှံ့အပြား မိုးထစ်ချုန်းရွာပြီး အချို့ဒေသများတွင် နေရာကွက်၍ မိုးကြီးနိုင်

စာမျက်နှာ » ၁၂

စစ်ကိုင်းတိုင်းဒေသကြီး ကျွန်းလှမြို့နယ်၌ ဆီထွက်သီးနှံ မိုးမြေပဲများ စတင်စိုက်ပျိုးလျက်ရှိသည်ကို တွေ့ရစဉ်။

ကျွန်းလှမြို့နယ်၌ ဆီထွက်သီးနှံ မိုးမြေပဲများ စတင်စိုက်ပျိုး

ကျွန်းလှ မေ ၁၃

စစ်ကိုင်းတိုင်းဒေသကြီး ကျွန်းလှမြို့နယ်တွင် ဆီထွက်သီးနှံမျိုးစုံကို ရာသီအလိုက် စိုက်ပျိုးကြရာ ယခုနှစ် မိုးမြေပဲများ စတင်စိုက်ပျိုးလျက်ရှိကြောင်း ဒေသခံတောင်သူများထံမှ သိရသည်။

အကျိုးအမြတ်လည်းရရှိ

“ကျွန်တော်တို့ ကျွန်းလှမြို့နယ်မှာ ဆီထွက်သီးနှံဖြစ်တဲ့ မြေပဲကို မိုးရာသီနဲ့ ဆောင်းရာသီမှာ စိုက်ပျိုးကြပါတယ်။ ဒီနှစ် မိုးရာသီမှာ မြေပဲ ငါးဧက စိုက်ပျိုးပြီးဖြစ်ပါတယ်။ မျိုးဖိုး၊ ထွန်ယက်ခ၊ လုပ်အားခအပါအဝင် ငွေကျပ်သုံးသိန်းခွဲခန့် ကုန်ကျပါတယ်။ အရင်နှစ်က မိုးမြေပဲစိုက်ပျိုးခဲ့ရာမှာ ဆောင်းမြေပဲအတွက် မျိုးရရှိပြီး အကျိုးအမြတ်လည်းရရှိခဲ့ပါတယ်” ဟု ရှမ်းစုကျေးရွာ မိုးမြေပဲစိုက်တောင်သူ ဦးနေလင်းက ပြောသည်။

စာမျက်နှာ ၄ ကော်လံ ၄ သို့ ★

နိုင်ငံတကာမှ ကူညီထောက်ပံ့သည့် လူသားချင်းစာနာထောက်ထားမှုဆိုင်ရာ အကူအညီပစ္စည်းများနှင့် ဆေးဝါးများအား ငလျင်ဘေးဒဏ်သင့်ပြည်သူများထံ အချိန်နှင့်တစ်ပြေးညီ ဖြန့်ဝေပေးလျက်ရှိ

စာမျက်နှာ » ၆

ထူးခြားသည့် နေ့အပူချိန်များ

နေပြည်တော် မေ ၁၃

ချောက်	၄၀ ဒသမ ၃	ဒီဂရီဆဲလ်စီးယပ်
ညောင်လေးပင်	၄၀ ဒသမ ဝ	ဒီဂရီဆဲလ်စီးယပ်
ကျောက်ဆည်(လွန်ကျော်)	၃၉ ဒသမ ၂	ဒီဂရီဆဲလ်စီးယပ်
ဇောင်းတူ	၃၉ ဒသမ ၁	ဒီဂရီဆဲလ်စီးယပ်
ကလေးဝ	၃၈ ဒသမ ၇	ဒီဂရီဆဲလ်စီးယပ်
မြင်းမူ	၃၈ ဒသမ ၄	ဒီဂရီဆဲလ်စီးယပ်

ကြေးမုံ

နိုင်ငံသူ နိုင်ငံသားအကျိုးစီးပွား လူမှုဝန်ထမ်းကြိုးပမ်းရွက်ဆောင်

၁၉၄၀ ပြည့်နှစ် ဧပြီလ ၁ ရက်နေ့ (၁၃၀၁ ခုနှစ်၊ တပေါင်းလဆုတ် ၁၀ ရက်) မတိုင်မီ မွေးဖွားခဲ့ကြသည့် အသက်(၈၅)နှစ်ပြည့်ပြီးသော သက်ကြီးပုဂ္ဂိုလ်များ အနေဖြင့် လူမှုရေးပင်စင်ခံစားခွင့်ရရှိရန် သက်ဆိုင်ရာ ရပ်ကွက် /ကျေးရွာ အုပ်ချုပ်ရေးမှူး သို့မဟုတ် နီးစပ်ရာလူမှုဝန်ထမ်းရုံးများသို့ ၃၁-၅-၂၀၂၅ ရက် နောက်ဆုံးထားပြီး စာရင်းပေးသွင်းနိုင်ပါကြောင်း အသိပေးနှိုးဆော်ထားသည်။

ထို့ပြင် တိုင်းဒေသကြီးနှင့် ပြည်နယ် ငါးခုဖြစ်သော ကရင်ပြည်နယ်၊ ကယားပြည်နယ်၊ နာဂကိုယ်ပိုင်အုပ်ချုပ်ခွင့်ရဒေသ၊ ရှမ်းပြည်နယ်နှင့် ဧရာဝတီတိုင်းဒေသကြီးအတွင်းရှိ ၂၀၂၅ ခုနှစ် ဇွန်လ ၃၀ ရက်နေ့အထိ ကိုယ်ဝန်ဆောင်အဖြစ်ရှိနေသူများနှင့် ၎င်းတို့မှမွေးဖွားလာသော အသက်(၂)နှစ်အောက် ကလေးငယ်များအား ငွေကြေးထောက်ပံ့ခြင်း MCCT အစီအစဉ်ခံစားခွင့်ရရှိရန် သက်ဆိုင်ရာရပ်ကွက်/ကျေးရွာအုပ်ချုပ်ရေးမှူး သို့မဟုတ် နီးစပ်ရာလူမှုဝန်ထမ်းရုံးများသို့ ၂၅-၆-၂၀၂၅ ရက်နောက်ဆုံးထားပြီးစာရင်းပေးသွင်းနိုင်ပါကြောင်းအသိပေးနှိုးဆော်ထားကြောင်း သိရသည်။

အသက်(၈၅)နှစ်ပြည့်ပြီးသော သက်ကြီးပုဂ္ဂိုလ်များနှင့် ကိုယ်ဝန်ဆောင်မိခင်များအား လူမှုဝန်ထမ်းဌာနက ထောက်ပံ့ပေးမှုအစီအစဉ်များ အစဉ်အလာမပျက်ရှိခဲ့သော်လည်း ပြည်သူများကြား၌ ကျယ်ကျယ်ပြန့်ပြန့်သိရှိခြင်းမရှိသေးသဖြင့် စာရင်းပေးသွင်းနိုင်ရန် အသိပေးနှိုးဆော်မှုများ ပြုလုပ်လျက်ရှိသည်။ ဖွံ့ဖြိုးတိုးတက်သည့်နိုင်ငံများ၌ သက်ကြီးရွယ်အိုများနှင့် ကိုယ်ဝန်ဆောင်မိခင်များအား ထောက်ပံ့ပေးမှုအစီအစဉ်များ ကျယ်ကျယ်ပြန့်ပြန့် ပြုလုပ်ပေးနိုင်သဖြင့် အားနည်းသည့်နိုင်ငံသူနိုင်ငံသားများအတွက် ခံစားမှုများ အပြည့်အဝရရှိနေကြသည်။ မြန်မာနိုင်ငံသည် ဖွံ့ဖြိုးဆဲနိုင်ငံဖြစ်၍ ကူညီထောက်ပံ့မှုများကို တတ်နိုင်သမျှ ကူညီဖြည့်ဆည်းဆောင်ရွက်ပေးလျက်ရှိသည်။

ပြည်ထောင်စုမြန်မာနိုင်ငံတော်အစိုးရ လူမှုဝန်ထမ်း၊ ကယ်ဆယ်ရေးနှင့် ပြန်လည်နေရာချထားရေးဝန်ကြီးဌာနသည် နိုင်ငံဖွံ့ဖြိုးတိုးတက်မှုအတိုင်းအတာအလျောက် နိုင်ငံသူ နိုင်ငံသားများ ကြုံတွေ့ရသည့် ဒုက္ခအခက်အခဲအမျိုးမျိုးတို့ကို ကူညီပံ့ပိုးပေးရသော အဖွဲ့အစည်းဖြစ်ပြီး အဆိုပါဝန်ကြီးဌာနအောက်ရှိ လူမှုဝန်ထမ်းဦးစီးဌာနသည် အကြောင်းအမျိုးမျိုး၊ အခြေအနေအရပ်ရပ်တို့ကြောင့် လူမှုရေးဒုက္ခများနှင့် ကြုံတွေ့နေကြရသူများအား ကူညီစောင့်ရှောက်ရသည့်လုပ်ငန်းနှင့် လူမှုဖွံ့ဖြိုးတိုးတက်ရေးလုပ်ငန်းများကို အဓိကထား၍ ဆောင်ရွက်ပေးရသောဌာနဖြစ်သည်။ လူမှုဝန်ထမ်းဌာနများသည် နိုင်ငံတစ်ဝန်းရှိ မြို့နယ်တိုင်းတွင်ရှိသဖြင့် ဖော်ပြပါလူမှုရေးအကူအညီများကို ဝိုင်းဝန်းကူညီ ဆောင်ရွက်ပေးကြရမည်ဖြစ်သည်။

လူမှုဝန်ထမ်းဌာနအနေဖြင့် လူမှုရေးပြဿနာများ မပေါ်ပေါက်စေရေးအတွက် ကြိုတင်ကာကွယ်ခြင်း၊ လူမှုရေးတာဝန်များကို ဝေမျှထမ်းဆောင်နိုင်မည့် ပုဂ္ဂိုလ်များအား လူထုအတွင်းမှ မွေးထုတ်ပေးခြင်း၊ လူမှုဖွံ့ဖြိုးရေးလုပ်ငန်းများကို ဖော်ထုတ်ပေးခြင်းနှင့် လူမှုဝန်ထမ်းနည်းလမ်းများအရ ကူညီပေးခြင်းစသော လုပ်ငန်းရပ်များကို ဆောင်ရွက်ပေးလျက်ရှိသည်။ ထို့ပြင် ကလေးသူငယ်နှင့် မိသားစုများ၊ လူငယ်များ၊ အမျိုးသမီးများ၊ မသန်စွမ်းသူများ၊ သက်ကြီးရွယ်အိုများ၊ မူးယစ်ဆေးဝါးသုံးစွဲသူများ၊ လူမှုရေးပြဿနာရှိသည့် လူတန်းစားအသီးသီးတို့ကို ကာကွယ်စောင့်ရှောက်ပေးခြင်း၊ ပြန်လည်ထူထောင်ပေးခြင်းတို့ကို ဆောင်ရွက်လျက်ရှိသည်။

တစ်နိုင်ငံလုံးတွင် ကျယ်ပြန့်စွာရှိနေသည့် လူမှုဒုက္ခအခက်အခဲရောက်နေသူများ၊ အထူးသဖြင့် သက်ကြီးရွယ်အိုများ၊ ကိုယ်ဝန်ဆောင်မိခင်များနှင့် ကလေးသူငယ်များအား ကျယ်ကျယ်ပြန့်ပြန့် ကူညီပေးနိုင်ရေးဆောင်ရွက်ကြရာတွင် လူမှုဝန်ထမ်းဦးစီးဌာနတစ်ခုတည်းဖြင့် ငွေအား၊ လူအားတို့နှင့် ခရီးရောက်နိုင်မည်မဟုတ်သဖြင့် ပြည်သူလူထုအတွင်းမှ လူမှုရေးတာဝန် မျှဝေထမ်းဆောင်နိုင်မည့်သူများ၊ စေတနာရှင်များ၊ အလှူရှင်များ၊ စေတနာရှင် လူမှုကူညီရေးအဖွဲ့အစည်းများ ကျယ်ကျယ်ပြန့်ပြန့် ပေါ်ထွန်းလာစေရန် စည်းရုံးစွမ်းဆောင်သွားကြရမည်ဖြစ်သည်။

မြန်မာနိုင်ငံအနေဖြင့် လက်ရှိဖြစ်ပေါ်နေသော အခြေအနေအရပ်ရပ်တို့ကြောင့် တိုင်းပြည်တွင် လူမှုရေးဒုက္ခ အခက်အခဲအမျိုးမျိုးကြုံတွေ့နေရသော ပြည်သူ ပြည်သားအမြောက်အမြားရှိနေသည်ကို တွေ့မြင်ရမည်ဖြစ်သည်။ နိုင်ငံတော်အစိုးရအနေဖြင့် တိုင်းပြည်ဖွံ့ဖြိုးတိုးတက်မှု၊ စီးပွားရေးခိုင်မာတောင့်တင်းမှုအပေါ်မူတည်၍ ပြည်သူပြည်သားများ၏ လိုအပ်ချက်အမျိုးမျိုးတို့ကို ကဏ္ဍာပေါင်းစုံတွင် တတ်နိုင်သမျှ ဖြန့်ကြက်ဖြည့်ဆည်းပေးလျက်ရှိသည်။ လူမှုဝန်ထမ်းဦးစီးဌာန၏ ရည်မှန်းချက်ပါ ဆောင်ရွက်ပေးရမည့်လုပ်ငန်းများအနက် သက်ကြီးရွယ်အိုများ၊ အားနည်းချို့တဲ့သော ကိုယ်ဝန်ဆောင်မိခင်များ၊ ကလေးသူငယ်များအား ကူညီဖြည့်ဆည်းပေးနိုင်ရေးအတွက် စေတနာရှင် လူမှုကူညီစောင့်ရှောက်ပေးသူများ ကျယ်ကျယ်ပြန့်ပြန့် ပါဝင်လာအောင် ဝိုင်းဝန်းစည်းရုံး ဆောင်ရွက်ပေးကြရမည်ဖြစ်ပါကြောင်း။ ။

ဘွဲ့ကြိုတန်းများနှင့် ဘွဲ့လွန်တန်းများ ၂-၆-၂၀၂၅ ရက်နေ့မှစတင်၍ ဖွင့်လှစ်သွားမည်

ပြည်ထောင်စုသမ္မတမြန်မာနိုင်ငံတော်အစိုးရ

ပညာရေးဝန်ကြီးဌာန

အဆင့်မြင့်ပညာဦးစီးဌာန

ကြေညာချက်

နေ့သင်တန်းများဖွင့်လှစ်ကြောင်း ကြေညာခြင်း

ပညာရေးဝန်ကြီးဌာန အဆင့်မြင့်ပညာဦးစီးဌာနရှိ တက္ကသိုလ်နှင့် ဒီဂရီကောလိပ်များ၏ ဘွဲ့ကြိုတန်းများနှင့် ဘွဲ့လွန်တန်းများကို ၂၂-၅-၂၀၂၅ ရက်နေ့မှစတင်၍ နံနက် ၉နာရီမှ ညနေ ၄နာရီအထိ ကျောင်းအပ်လက်ခံပြီး ၂-၆-၂၀၂၅ ရက်နေ့မှစတင်၍ ဖွင့်လှစ်သွားမည်ဖြစ်ကြောင်း ကြေညာလိုက်သည်။

အဆင့်မြင့်ပညာဦးစီးဌာန၊ ပညာရေးဝန်ကြီးဌာန

ငလျင်ဘေးသင့်ဒေသပြည်သူများသို့ ရှာဖွေကယ်ဆယ်ရေးနှင့် ထောက်ပံ့ရေးလုပ်ငန်းများ ဆောင်ရွက်ပေးလျက်ရှိ

နေပြည်တော် မေ ၁၃

မြန်မာနိုင်ငံတွင် မတ် ၂၈ ရက်ကလှုပ်ခတ်ခဲ့သော အင်အားအလွန်ပြင်းထန်သည့် ငလျင်ဒဏ်ကို ပြင်းထန်စွာခံစားခဲ့ရသော တိုင်းဒေသကြီး/ ပြည်နယ်ခြောက်ခုတို့တွင် မေ ၁၃ ရက်အထိ သေဆုံးသူ ၃၇၂၂ ဦး၊ ထိခိုက်ဒဏ်ရာရရှိသူ ၅၁၀၄ ဦးနှင့် ပျောက်ဆုံးသူ ၈၅ ဦးရှိသည်။

ရှာဖွေကယ်ဆယ်ပေးနိုင်

မြန်မာနိုင်ငံမီးသတ်တပ်ဖွဲ့နှင့် ပြည်တွင်း၊ ပြည်ပမှ ရှာဖွေကယ်ဆယ်ရေးအဖွဲ့ဝင်များသည် လိုအပ်သည့်ဒေသများသို့ အချိန်နှင့်တစ်ပြေးညီ ရှာဖွေကယ်ဆယ်ရေးလုပ်ငန်းများ ဆောင်ရွက်ပေးလျက်ရှိပြီး အဆောက်အအုံများအတွင်း ပိတ်မိနေသူများအား ရှာဖွေကယ်ဆယ်ခဲ့ရာ ယနေ့အထိ အသက်ရှင်သူ ၆၅၃ ဦးကို ရှာဖွေကယ်ဆယ်ပေးနိုင်ခဲ့ပြီး သေဆုံးသူ ၈၀၀ ရှာဖွေပေးနိုင်ခဲ့သည်။

ဘေးသင့်ပြည်သူများသို့ ပြည်တွင်းစေတနာရှင် အလှူရှင်များက ငွေနှင့်အလှူပစ္စည်းများ ထောက်ပံ့လှူဒါန်းလျက်ရှိသကဲ့သို့ ပြည်ပနိုင်ငံများ၊ အဖွဲ့အစည်းများ၊ စေတနာရှင်အလှူရှင်များက ငွေနှင့်အလှူပစ္စည်းများ ထောက်ပံ့လှူဒါန်းပေးလျက်ရှိရာ ရန်ကုန်အပြည်ပြည်ဆိုင်ရာလေဆိပ်သို့ မေ ၁၂ ရက်ညနေ ၄ နာရီမှ မေ ၁၃ ရက် ညနေ ၄ နာရီအတွင်း အိန္ဒိယနိုင်ငံမှလှူဒါန်းသည့် ဆေးဝါး၊ မိုးကာတဲနှင့် Sleeping Bag (အလေးချိန် သုည ဒသမ ၁၄၁ တန်) ရောက်ရှိခဲ့သည်။ ဘေးသင့်ပြည်သူများသို့ ပြည်တွင်း၊ ပြည်ပမှ စေတနာရှင်အလှူရှင်များက ငွေနှင့်အလှူပစ္စည်းများ ထောက်ပံ့လှူဒါန်းမှုများအတွက် ဆက်လက်သတင်းထုတ်ပြန် ပေးသွားမည်ဖြစ်ကြောင်း သိရသည်။

သတင်းစဉ်

၁၃ - ၅ -၂၀၂၅ ရက်နေ့ ဓာတ်သတ္တု(ရွှေ) ရည်ညွှန်းဈေး

သိပ်သည်းဆ ၁၉.၂၅ ဂရမ်/ ကုဗစင်တီမီတာနှင့်အထက်ရှိ စံချိန်မီရွှေတစ်ကျပ်သား (၁၆.၃၂၉၃၂၅ ဂရမ်)၏ **ဈေးနှုန်းမှာ** ငွေကျပ် ၅၇၁၀၀၀၀ ဖြစ်သည်။

ဓာတ်သတ္တု(ရွှေ)ရည်ညွှန်းဈေးသတ်မှတ်ရေးကော်မတီ

ရန်ကုန်စတော့အိတ်ချိန်းဈေးကွက်

၁၃- ၅ - ၂၀၂၅

ကုမ္ပဏီအမည်	အဖွင့်ဈေး (ကျပ်)	အပိတ်ဈေး (ကျပ်)	ရှယ်ယာစောင်ရေ	ရှယ်ယာတန်ဖိုး (ကျပ်)
FMI	၆,၇၀၀	၆,၈၀၀	၂၄၀	၁,၆၃၂,၀၀၀
MTSH	၃,၀၀၀	၃,၀၀၀	၁,၅၀၀	၄,၅၀၀,၀၀၀
MCB	၈,၀၀၀	၈,၀၀၀	၁၅	၁၂၀,၀၀၀
FPB	၁,၈၀၀	၁,၈၀၀	၅၉	၁၀၆,၂၀၀
TMH	၂,၉၀၀	၂,၉၀၀	၀	၀
EFR	၁,၅၀၀	၁,၅၀၀	၁၁၁	၁၆၁,၅၀၀
AMATA	၃,၇၅၀	၃,၉၀၀	၇၀၁	၂,၆၅၃,၉၀၀
MAEX	၃,၀၅၀	၃,၀၅၀	၅၁၁	၁,၅၅၈,၅၅၀
MADPL(PLB)	၃,၁၀၀	၃,၁၀၀	၂၀	၆၂,၀၀၀

ရန်ကုန်စတော့အိတ်ချိန်းမှရယူသည်။

ကြေးမုံ

စာတည်းမှူးချုပ် - ဦးဝင်းနိုင်
ခေတ္တ စာတည်းမှူး - ဦးအေဝမ်းစိုး
စာတည်းများ - ဦးစန်းအောင်၊ ဒေါ်ခင်ခင်သက်၊ ဒေါ်ယုဝါဝါ၊ ဒေါ်သီသီမင်း၊ ဦးဟိန်းထက်လင်း၊ ဦးသက်ထွေး၊ ဒေါ်စန်းယဉ်ဥ
ဘာသာပြန်စာတည်းများ - ဦးနိုင်လင်းကြည်၊ ဦးအောင်ကျော်ကျော်၊ ဦးစိုးသူရ
အကြီးတန်းသတင်းထောက်များ - ဦးစိုးအောင်၊ ဒေါ်ခင်မို့မို့အောင်၊ ဒေါ်ခင်မျိုးနိုင်၊ ဒေါ်မာမာစိုး၊ ဒေါ်ခိုင်သန္တာရွှေ
အငယ်တန်းသတင်းထောက်များ - ဦးအောင်ကျော်ဦး၊ ဦးအောင်ကျော်ဝင်း၊ ဦးသန်းတင်အောင်
သုတေသန - ဒေါ်ဇင်မာဝင့်
စာပြင် - ဒေါ်ခင်နှင်းယုနှင့်အဖွဲ့
စာမျက်နှာဖွဲ့စည်းမှုနှင့် ဒီဇိုင်း - ဒေါ်နွယ်နွယ်ထွန်းနှင့်အဖွဲ့
အီးမေးလ်နှင့် အွန်လိုင်း - ဦးစိုးချစ်ဦးနှင့်အဖွဲ့

ပုံနှိပ်ခြင်းလုပ်ငန်းအမှတ် (၀၀၆၄၀)၊
ပုံနှိပ်ထုတ်ဝေခွင့်အမှတ်(၀၀၇၇၁)ဖြင့်
ကြေးမုံသတင်းစာတိုက်က ထုတ်ဝေသည်။

themirror.npt@gmail.com
www.facebook.com/themirrordaily

နေပြည်တော် - စာတည်းမှူး ၀၆၇-၃၆၁၂၆၊ စာတည်းအဖွဲ့ ၀၆၇-၃၆၁၂၈၊ ၀၆၇-၃၆၁၃၀၊ ဖက်စ် ၀၆၇-၃၆၁၃၁
ရန်ကုန်ရုံးခွဲ - အမှတ် ၇၇၊ ၅၂ လမ်းနှင့် မဟာဗန္ဓုလလမ်းထောင့်၊ ပုဇွန်တောင်မြို့နယ်၊ ရန်ကုန်မြို့၊ စာတည်းဌာန ၀၁-၂၉၂၈၃၂
မန္တလေး - ၀၁-၈၆၁၀၆၈၅၊ စီမံ/ငွေစာရင်း ၀၁-၂၉၁၄၅၄၊ ဖြန့်ချိရေး ၀၁-၂၉၂၈၃၀၊ ကြော်ငြာ ၀၁-၃၉၇၃၃၀၊ ဖက်စ် ၀၁-၂၀၃၃၅၁

လက်နက်ကိုင် အကြမ်းဖက်သောင်းကျန်းသူများ၏ အသုံးချမှု မခံရစေရေးနှင့် ဘေးကင်းလုံခြုံမှုရှိစေရေးတို့အတွက် သတိပြုကြရန် လိုအပ်

လက်နက်ကိုင်အကြမ်းဖက်သောင်းကျန်းသူများအနေဖြင့် ၎င်းတို့ အဓမ္မဝင်ရောက်နေထိုင်နေသည့် မြို့၊ ရွာများ၌ တပ်မတော်၏ တန်ပြန်ထိုးစစ်ဆင်မှုများကို ကာကွယ်ရန်အတွက် ပြည်သူတို့၏ နေအိမ်အဆောက်အအုံများ၊ အရပ်ဘက်အုပ်ချုပ်မှုဆိုင်ရာ အဆောက်အအုံများကို အသုံးပြုခြင်း၊ အပြစ်မဲ့ပြည်သူလူထုကို လူသားတံတိုင်းအဖြစ် အသုံးပြုနိုင်ရေး ယာယီနေရပ်စွန့်ခွာနေရသူများကို ပြန်လည်နေထိုင်ရန် ဆွဲဆောင်စည်းရုံးခြင်း၊ အတင်းအဓမ္မလူသစ်စုဆောင်းခြင်းများကို လုပ်ဆောင်လျက်ရှိကြောင်း၊ တပ်မတော်အနေဖြင့် နိုင်ငံတော်၏ အချုပ်အခြာအာဏာကို မဖြစ်မနေကာကွယ်စောင့်ရှောက်သွားမည်ဖြစ်ပြီး အဆိုပါ လက်နက်ကိုင် အကြမ်းဖက်သောင်းကျန်းသူများ၏ သတင်းရရှိမှုနှင့် အခြေအနေအရပ်ရပ်အပေါ် မူတည်၍ လိုအပ်သလို တုံ့ပြန်ဆောင်ရွက်သွားမည်ဖြစ်သဖြင့် ၎င်းတို့ အဓမ္မဝင်ရောက်နေထိုင်လျက်ရှိသည့် မြို့၊ ရွာများရှိ ပြည်သူများအနေဖြင့် ၎င်းတို့၏အသုံးချမှုမခံရစေရေးနှင့် ဘေးကင်းလုံခြုံမှုရှိစေရေးတို့အတွက် သတိပြုကြရန် လိုအပ်ကြောင်း။

(၃-၉-၂၀၂၄ ရက်နေ့တွင် နိုင်ငံတော်စီမံအုပ်ချုပ်ရေးကောင်စီဥက္ကဋ္ဌ နိုင်ငံတော်ဝန်ကြီးချုပ် ဗိုလ်ချုပ်မှူးကြီး မင်းအောင်လှိုင် ရှမ်းပြည်နယ် အစိုးရအဖွဲ့ဝင်များ၊ ပြည်နယ်နှင့် ခရိုင်အဆင့် ဌာနဆိုင်ရာတာဝန်ရှိသူများအား ပြောကြားသည့် အမှာစကားမှ ကောက်နုတ်ချက်)

ဒုတိယဝန်ကြီးချုပ်နှင့် ပြည်ထောင်စုဝန်ကြီး ဦးဝင်းရှိန် ဝန်ထမ်းများအတွက် Prefabricated House များ ဆောက်လုပ်မည့်နေရာများ ကြည့်ရှုစစ်ဆေး

နေပြည်တော် မေ ၁၃

ဒုတိယဝန်ကြီးချုပ်နှင့် စီမံကိန်းနှင့်ဘဏ္ဍာရေးဝန်ကြီးဌာန ပြည်ထောင်စုဝန်ကြီး ဦးဝင်းရှိန်သည် ဒုတိယဝန်ကြီး ဦးမင်းထွဋ်၊ ဌာနဆိုင်ရာ အကြီးအကဲများနှင့်အတူ ယနေ့နံနက်ပိုင်းတွင် ဝန်ထမ်းနှင့် ဝန်ထမ်းမိသားစုများ ယာယီနေထိုင်နိုင်ရန်အတွက် Prefabricated House များ ဆောက်လုပ်မည့်နေရာများကို လိုက်လံကြည့်ရှုစစ်ဆေးသည်။

ထိုသို့ ကြည့်ရှုစစ်ဆေးစဉ် ဒုတိယဝန်ကြီးချုပ်နှင့် ပြည်ထောင်စုဝန်ကြီးက Prefabricated House အဆောက်အအုံများ စနစ်တကျနေရာချထားပြီး ရေ၊ မီး၊ မိလ္လာစနစ်များ စနစ်တကျဆောင်ရွက်ရေး၊ ကူးစက်ရောဂါများ မဖြစ်ပေါ်စေရေးအတွက် လိုအပ်သည့် အစီအမံများ ကြိုတင်ဆောင်ရွက်ထားရေး၊ မိုးမကျမီအပြီး ဆောက်လုပ်ထားရှိနိုင်ရေး၊ လုပ်ငန်းများ အချိန်မီပြီးစီးရေးအတွက် တာဝန်ရှိသူများက အနီးကပ်ကြီးကြပ်၍ အချိန်မီဆောင်ရွက်ကြရေးနှင့် ဆောက်လုပ်ပြီးစီးသည့် နေအိမ်များတွင် ဝန်ထမ်းများ စည်းကမ်းတကျနေထိုင်ရေး မှာကြားပြီး လိုအပ်သည်များကို ပေါင်းစပ်ညှိနှိုင်း ဆောင်ရွက်ပေးခဲ့ကြောင်း သိရသည်။

သတင်းစဉ်

မြန်မာနိုင်ငံပြန်တမ်း

ဝန်ထမ်းအဖွဲ့အစည်းအကြီးအမှူး ပြောင်းရွှေ့ခန့်ထားခြင်းနှင့် ဝန်ထမ်းအဖွဲ့အစည်းအကြီးအမှူးများအတည်ပြုခန့်ထားခြင်း

၁။ နိုင်ငံတော်စီမံအုပ်ချုပ်ရေးကောင်စီသည် အလုပ်သမားဝန်ကြီးဌာန၊ အလုပ်သမားရေးရာ ဆက်ဆံရေးဦးစီးဌာန ညွှန်ကြားရေးမှူးချုပ် ဦးအောင်ငွေဝင်းကို ဝန်ကြီးရုံး ညွှန်ကြားရေးမှူးချုပ်အဖြစ် တာဝန်ဝတ္တရားများကို စတင်ဆောင်ရွက်သည့်နေ့မှစ၍ ပြောင်းရွှေ့ခန့်ထားလိုက်သည်။

၂။ နိုင်ငံတော်စီမံအုပ်ချုပ်ရေးကောင်စီသည် အောက်ဖော်ပြပါ ဝန်ထမ်းအဖွဲ့အစည်းအကြီးအမှူးများကို အစမ်းခန့်ကာလ (၁)နှစ် ပြည့်မြောက်သည့်နေ့မှစ၍ အတည်ပြုခန့်ထားလိုက်သည်-

အမည်	ဝန်ထမ်းအဖွဲ့အစည်း အကြီးအမှူး ရာထူး၊ ဌာန
(က) ဦးနိုင်မျိုးဟန်	ဦးဆောင်ညွှန်ကြားရေးမှူး အမှတ်(၂) သတ္တုတွင်းလုပ်ငန်း သယံဇာတနှင့်သဘာဝပတ်ဝန်းကျင်ထိန်းသိမ်းရေးဝန်ကြီးဌာန
(ခ) ဦးကျော်ကောင်းချို	ညွှန်ကြားရေးမှူးချုပ် တံတားဦးစီးဌာန ဆောက်လုပ်ရေးဝန်ကြီးဌာန

နေရောင်အောက်က သက်ရှိတွေကို စောင့်ရှောက်ဖို့ အိုဇုန်းလွှာကို ထိန်းသိမ်းစို့

ဒုတိယဝန်ကြီး ဦးမျိုးမြင့် ရွာတော်ဘူတာသို့ ထပ်မံရောက်ရှိလာသည့် Modular (Prefabricated) Office / House များ သယ်ယူခြင်း၊ ဖြန့်ခွဲပို့ဆောင်ခြင်းနှင့် တပ်ဆင်တည်ဆောက်နေမှု ကြည့်ရှုစစ်ဆေး

နေပြည်တော် မေ ၁၃

ဆောက်လုပ်ရေးဝန်ကြီးဌာန ဒုတိယဝန်ကြီး ဦးမျိုးမြင့်သည် လူမှုဝန်ထမ်း၊ ကယ်ဆယ်ရေးနှင့် ပြန်လည်နေရာချထားရေးဝန်ကြီးဌာန ဒုတိယဝန်ကြီး ဦးစိုးကြည်နှင့်အတူ ယနေ့မွန်းလွဲပိုင်းတွင် ရန်ကုန်မြို့ သီလဝါဆိပ်ကမ်းမှတစ်ဆင့် နေပြည်တော် ရွာတော်ဘူတာသို့ ထပ်မံရောက်ရှိလာသည့် Modular (Prefabricated) Office/House များကို သက်ဆိုင်ရာဝန်ကြီးဌာနများသို့ ဖြန့်ခွဲတပ်ဆင်တည်ဆောက်နေသည့် အခြေအနေကို သွားရောက်ကြည့်ရှု စစ်ဆေးသည်။

ဦးစွာ ဒုတိယဝန်ကြီးနှင့်အဖွဲ့သည် ရန်ကုန်မြို့ သီလဝါဆိပ်ကမ်းမှတစ်ဆင့် မီးရထား အတွဲ ၂၇ တွဲဖြင့် နေပြည်တော် ရွာတော်ဘူတာသို့ ထပ်မံရောက်ရှိလာသည့် Modular (Prefabricated) Office/House စုစုပေါင်းအလုံး ၂၀၀ ကို မီးရထားပေါ်မှ ကရိန်းကားများဖြင့် မော်တော်ယာဉ်များပေါ်သို့ စနစ်တကျ တင်ဆောင်နေမှု၊ သက်ဆိုင်ရာဝန်ကြီးဌာနများသို့ သယ်ယူပို့ဆောင်နေမှုအခြေအနေများ၊ Modular (Prefabricated) Office/ House များ စနစ်တကျ နေရာချထားမှုအခြေအနေတို့ကို လိုက်လံစစ်ဆေးပြီး အန္တရာယ်ကင်းရှင်းစွာ သယ်ဆောင်နိုင်ရေးနှင့် သက်ဆိုင်ရာဝန်ကြီးဌာနများသို့ အချိန်မီရောက်ရှိအောင် ပို့ဆောင်နိုင်ရေး စီစဉ်ဆောင်ရွက်သွားရန် မှာကြားသည်။

ယင်းနောက် ဒုတိယဝန်ကြီးနှင့်အဖွဲ့သည် ပြည်ထောင်စုနယ်မြေ နေပြည်တော်ကောင်စီနယ်မြေရှိ ပြည်ထောင်စုတရားလွှတ်တော်ချုပ်ရုံးဝင်းအတွင်း Modular (Prefabricated) Office ၂၅ လုံး တပ်ဆင်တည်ဆောက်နေမှု၊ တပ်ဆင်ပြီးစီးမှုနှင့် လျှပ်စစ်မီးများ သွယ်တန်းထားရှိမှု အခြေအနေများကိုလည်းကောင်း၊ အလုပ်သမားဝန်ကြီးဌာနတွင် Modular(Prefabricated) Office ၁၄ လုံး တပ်ဆင်နေရာချထားမှုအခြေအနေနှင့် နိုင်ငံတော်ဖွဲ့စည်းပုံအခြေခံဥပဒေဆိုင်ရာခုံရုံး ယာယီရုံးအတွင်း Modular (Prefabricated) Office ငါးလုံး တပ်ဆင်တည်ဆောက်နေမှုတို့ကိုလည်းကောင်း သွားရောက်ကြည့်ရှုစစ်ဆေးပြီး ဝန်ထမ်းများ အခက်အခဲမရှိ တာဝန်ထမ်းဆောင်နိုင်ရန်အတွက် မိုးမကျမီ ယာယီရုံးအဆောက်အအုံများ အမြန်တပ်ဆင်ဆောင်ရွက်ပေးရန်နှင့် စနစ်တကျရှိစေရေး စီစဉ်ဆောင်ရွက်ပေးရန် မှာကြားသည်။

ယနေ့ရောက်ရှိလာသည့် Modular (Prefabricated) Office/House စုစုပေါင်းအလုံး ၂၀၀ အနက် Modular (Prefabricated) Office ၁၆ လုံးကို ပို့ဆောင်ရေးနှင့် ဆက်သွယ်ရေးဝန်ကြီးဌာနသို့ နှစ်လုံး၊ စိုက်ပျိုးရေး၊ မွေးမြူရေးနှင့် ဆည်မြောင်းဝန်ကြီးဌာနသို့ လေးလုံး၊ အလုပ်သမားဝန်ကြီးဌာနသို့ ခြောက်လုံး၊ လူမှုဝန်ထမ်း၊ ကယ်ဆယ်ရေးနှင့် ပြန်လည်နေရာချထားရေးဝန်ကြီးဌာနသို့ လေးလုံး ဖြန့်ဝေပေးပို့မည်ဖြစ်ပြီး Modular (Prefabricated) House ၁၈၄ လုံးကို စီးပွားရေးနှင့်ကူးသန်းရောင်းဝယ်ရေးဝန်ကြီးဌာနသို့ ၁၀၄ လုံး၊ သိပ္ပံနှင့် နည်းပညာ ဝန်ကြီးဌာနသို့အလုံး ၄၀ ၊ လူမှုဝန်ထမ်း၊ ကယ်ဆယ်ရေးနှင့် ပြန်လည်နေရာချထားရေးဝန်ကြီးဌာနသို့ အလုံး ၄၀ ဖြန့်ဝေပေးပို့နိုင်ရေး စီစဉ်ဆောင်ရွက်လျက်ရှိကြောင်း သိရသည်။

သတင်းစဉ်

မိုးရာသီကာလတွင်ဖြစ်ပွားလေ့ရှိသည့် ကူးစက်ရောဂါများနှင့် ပြည်သူ့ကျန်းမာရေးအရေးပေါ်အခြေအနေများအတွက် ကြိုတင်ပြင်ဆင်ရေး လုပ်ငန်းညှိနှိုင်းအစည်းအဝေး ကျင်းပ

နေပြည်တော် မေ ၁၃

ကျန်းမာရေးဝန်ကြီးဌာန ပြည်ထောင်စုဝန်ကြီး ပါမောက္ခ ဒေါက်တာသက်ခိုင်ဝင်းသည် ယနေ့နံနက် ၁၀ နာရီတွင် ကျန်းမာရေးဝန်ကြီးဌာန ရုံးအမှတ်(၄) နေပြည်တော်၌ Semivirtual စနစ်ဖြင့် ကျင်းပသည့် မိုးရာသီကာလတွင် ဖြစ်ပွားလေ့ရှိသော ကူးစက်ရောဂါများနှင့်ပြည်သူ့ကျန်းမာရေးအရေးပေါ် အခြေအနေများအတွက်ကြိုတင်ပြင်ဆင်ရေးလုပ်ငန်း ညှိနှိုင်းအစည်းအဝေးသို့ တက်ရောက်သည်။

အစည်းအဝေးတွင် ပြည်ထောင်စုဝန်ကြီးက မကြာမီတွင် မိုးရာသီကာလသို့ ရောက်ရှိတော့မည်ဖြစ်ပြီး ငလျင်ကြီးကြောင့် သဘာဝပတ်ဝန်းကျင် ပြောင်းလဲမှုများ ဖြစ်ပေါ်နိုင်သည်ဖြစ်ရာ သဘာဝဘေးအန္တရာယ်များနှင့် ကူးစက်ရောဂါများ ဖြစ်ပွားလာပါက ထိရောက်စွာ ထိန်းချုပ်နိုင်ရေးအတွက် ကြိုတင်ပြင်ဆင်ခြင်းလုပ်ငန်းများကို စောစီးစွာ ဆောင်ရွက်ထားရမည်ဖြစ်ပါကြောင်း။

ရောဂါဖြစ်ပွားမှုအား စောစီးစွာသိရှိကာ တုံ့ပြန်ဆောင်ရွက်နိုင်ရေးအတွက် ကူးစက်ရောဂါ စောင့်ကြပ်ကြည့်ရှုခြင်းလုပ်ငန်းများ၊ ရေ၊ ပတ်ဝန်းကျင်သန့်ရှင်းရေးနှင့် တစ်ကိုယ်ရေသန့်ရှင်းရေးလုပ်ငန်းများ၊ ကျန်းမာရေးအသိပညာပေးခြင်း လုပ်ငန်းများ၊ ကာကွယ်ဆေးများ ထိုးနှံတိုက်ကျွေးခြင်းလုပ်ငန်းများ၊ ခြင်လောက်လမ်းနှိမ်နင်းခြင်းလုပ်ငန်းများ၊ ယာယီစခန်း စီမံခန့်ခွဲမှုလုပ်ငန်းများ၊ ရောဂါဖြစ်ပွားမှုရှိပါက ထိရောက်စွာကုသမှုပေးရေးနှင့် ဆေးနှင့်ဆေးပစ္စည်းများကို အကျိုးရှိထိရောက်စွာ အသုံးပြုနိုင်ရေးအတွက် စီမံခန့်ခွဲမှုများကို ဆက်လက်အားဖြည့်ကာ အလေးပေးဆောင်ရွက်ကြစေလိုပါကြောင်း။

ဆေးရုံများနှင့် ကျန်းမာရေးဌာနများတွင် သဘာဝဘေးအန္တရာယ်ဖြစ်စဉ်နှင့် အရေးပေါ်အခြေအနေများတွင် အသုံးပြုရန်အတွက် ဆေးနှင့် ဆေးပစ္စည်းများကို ကြိုတင်စုဆောင်းထားရှိခြင်းနှင့် တုံ့ပြန်ဆောင်ရွက်နိုင်ရေးအတွက် ကြိုတင်ဇာတ်တိုက်၍ သဏ္ဍာန်တူလေ့ကျင့်ခြင်းတို့ကို ဆောင်ရွက်ထားရှိစေလိုပါကြောင်း ပြောကြားသည်။

ဆက်လက်၍ ဒုတိယဝန်ကြီး ပါမောက္ခ ဒေါက်တာအေးထွန်းက ဆက်လက်ဆောင်ရွက်ရန် လုပ်ငန်းများကိုမှာကြားပြီး ပြည်သူ့ကျန်းမာရေးဦးစီးဌာန သဘာဝဘေးနှင့် ပြည်သူ့ကျန်းမာရေး အရေးပေါ်အခြေအနေ တုံ့ပြန်ဆောင်ရွက်ရေးဌာနခွဲမှ ညွှန်ကြားရေးမှူးက သဘာဝဘေးအန္တရာယ်ဆိုင်ရာ ကျန်းမာရေးကဏ္ဍ ဆောင်ရွက်ထားရှိမှုနှင့် ကြိုတင်ပြင်ဆင်ထားရှိမှုများကို ရှင်းလင်းတင်ပြသည်။

ယင်းနောက် အစည်းအဝေးသို့ တက်ရောက်လာသည့် ဦးစီးဌာနအသီးသီးမှ ညွှန်ကြားရေးမှူးချုပ်များ၊ ဒုတိယညွှန်ကြားရေးမှူးချုပ်များနှင့် ညွှန်ကြားရေးမှူးများ၊ ပြည်ထောင်စုနယ်မြေ နေပြည်တော်နှင့် တိုင်းဒေသကြီး/ ပြည်နယ်ပြည်သူ့ကျန်းမာရေးနှင့် ကုသရေးဦးစီးဌာနမှူးများက ဆောင်ရွက်လျက်ရှိသောလုပ်ငန်းများ၊ ဆက်လက်ဆောင်ရွက်မည့် ကြိုတင်ပြင်ဆင်မှုနှင့် တုံ့ပြန်ဆောင်ရွက်မှုလုပ်ငန်းများ၊ တွေ့ကြုံရသည့်အခက်အခဲများနှင့် အကြံပြုတင်ပြချက်များကို တင်ပြဆွေးနွေးကြပြီး အစည်းအဝေးသို့ တက်ရောက်လာကြသူများက ဆွေးနွေးတင်ပြကာ ပြည်ထောင်စုဝန်ကြီးက နိဂုံးချုပ်အမှာစကားပြောကြားခဲ့ကြောင်း သိရသည်။

သတင်းစဉ်

စီးပွားရေးနှင့် ကူးသန်းရောင်းဝယ်ရေးဝန်ကြီးဌာနနှင့် မကွေးတိုင်းဒေသကြီးအစိုးရအဖွဲ့တို့ ပူးပေါင်းစီစဉ်မှုဖြင့် အမဲသားများကို သက်သာသောဈေးနှုန်းများဖြင့် လှည့်လည်ရောင်းချပေးလျက်ရှိ

နေပြည်တော် မေ ၁၃

စီးပွားရေးနှင့် ကူးသန်းရောင်းဝယ်ရေးဝန်ကြီးဌာနနှင့် မကွေးတိုင်းဒေသကြီး အစိုးရအဖွဲ့တို့ ပူးပေါင်းစီစဉ်မှုဖြင့် အမဲသားများအား ဈေးကားများဖြင့် ပြည်ထောင်စုနယ်မြေနေပြည်တော်အတွင်း ငလျင်ဒဏ်သင့်ဝန်ထမ်းအိမ်ရာများသို့ သက်သာသောဈေးနှုန်းများဖြင့် လှည့်လည်ရောင်းချပေးခဲ့သည်။

ရောင်းချပေး

ထိုသို့ လှည့်လည်ရောင်းချရာတွင် အမဲသား(အသား)ပိဿာ ၁၂၀၊ အမဲသား (အရိုးအသား) ပိဿာ ၁၅၀ တို့ကို စိုက်ပျိုးရေး၊ မွေးမြူရေးနှင့် ဆည်မြောင်းဝန်ကြီးဌာန၊ သယံဇာတနှင့် သဘာဝပတ်ဝန်းကျင်ထိန်းသိမ်းရေးဝန်ကြီးဌာနရှိ ဝန်ထမ်းများနှင့် ပြည်သူများသို့ မေ ၁၃ ရက်မှစ၍သက်သာသောဈေးနှုန်းများဖြင့် လှည့်လည်ရောင်းချပေးခဲ့ကြောင်းနှင့် အပတ်စဉ် အင်္ဂါနေ့တိုင်း ဆက်လက်ရောင်းချပေးသွားမည်ဖြစ်ကြောင်း သိရသည်။

သတင်းစဉ်

★ **ရွှေဖုံးမှ**

အဆိုပါ မိုးမြေပဲစိုက်တောင်သူများအား မြို့နယ်စိုက်ပျိုးရေးဦးစီးဌာနမှ ဒေသရာသီဥတုနှင့် ကိုက်ညီသည့် မြေပဲမျိုးရရှိရေး၊ စိုက်နည်းစနစ်မှန်ကန်ရေးနှင့် စိုက်ပျိုးရေးဆိုင်ရာများ ကွင်းဆင်းအသိပညာပေးလျက်ရှိကြောင်း သိရသည်။

ကျွန်းလှမြို့နယ်၌ ယခုနှစ် မိုးသီးနှံစိုက်ပျိုးရာသီတွင် ဆီထွက်သီးနှံအဖြစ် မြေပဲ၊ နှမ်းနှင့် နေကြာသီးနှံစိုက်ပျိုးရန် ၇၃၁၄ ဧက လျာထားကြောင်း မြို့နယ်စိုက်ပျိုးရေးဦးစီးဌာနမှ သိရသည်။

မျိုးဝင်းညို(ကျွန်းလှ)

■

စဉ့်ကိုင်မြို့နယ်၌ သဘာဝဓာတ်မြေဩဇာအကြောင်း အသိပညာပေးဆွေးနွေး

စဉ့်ကိုင် မေ ၁၃

မန္တလေးတိုင်းဒေသကြီး စဉ့်ကိုင်မြို့နယ်၌ RUMA ORGANIC ရွက်ဖျန်းသဘာဝဓာတ်မြေဩဇာ အကြောင်း အသိပညာပေး ဆွေးနွေးပွဲကို ယမန်နေ့က မြို့နယ်သမဝါယမဦးစီးဌာန အစည်းအဝေးခန်းမ၌ ပြုလုပ်သည်။

ဦးစွာ မန္တလေးတိုင်းဒေသကြီး သမဝါယမဦးစီးဌာန ဒုတိယညွှန်ကြားရေးမှူး ဦးသောင်းဌေးက အမှာစကားပြောကြားပြီး RUMA ORGANIC ရွက်ဖျန်း သဘာဝဓာတ်မြေဩဇာထုတ်လုပ်ရေးကုမ္ပဏီမှ တာဝန်ရှိသူတစ်ဦးက ဓာတ်မြေဩဇာထုတ်လုပ်ရခြင်း ရည်ရွယ်ချက်များနှင့် အကျိုးပြုပုံနှင့် သုံးစွဲပုံနည်းစနစ်များကို ဆွေးနွေးသည်။

ဆက်လက်၍ မြို့နယ်စိုက်ပျိုးရေးဦးစီးဌာန ဒုတိယဦးစီးမှူး ဦးထွန်းထွန်းနိုင်က သဘာဝမြေဩဇာနှင့် ဓာတ်မြေဩဇာ၏ ကောင်းကျိုးဆိုးကျိုးများကို ဆွေးနွေးခဲ့ကြောင်း သိရသည်။

ငွေကြယ်

ကျန်းမာရေးဝန်ကြီးဌာန
ပြည်သူ့ကျန်းမာရေးဦးစီးဌာန
ကျန်းမာရေးအသိပညာမြှင့်တင်ရေးဌာနခွဲ

“မိုးရာသီတွင် အဖြစ်များသည့် သွေးလွန်တုပ်ကွေးရောဂါ ကြိုတင်ကာကွယ်ပါ”

သွေးလွန်တုပ်ကွေးရောဂါသည် သွေးလွန်တုပ်ကွေးဗိုင်းရပ်စ်ပိုး (Dengue Virus) သယ်ဆောင်ထားသော နေ့အချိန်တွင်ကိုက်လေ့ရှိသည့် ခြင်ကျားအကိုက်ခံရခြင်းကြောင့် ဖြစ်ပွားပါသည်။ သွေးလွန်တုပ်ကွေးရောဂါသည် ကြိုတင်ကာကွယ်၍ရသောရောဂါဖြစ်ပါသည်။

မိုးရာသီတွင် ခြင်ကျားလောက်လမ်း အများဆုံးပေါက်ပွားခြင်းကြောင့် သွေးလွန်တုပ်ကွေးရောဂါ အများဆုံးဖြစ်ပွားရခြင်း ဖြစ်ပါသည်။

သွေးလွန်တုပ်ကွေးရောဂါသည် အသက်အရွယ်မရွေး၊ ကလေး/လူကြီးမရွေး၊ ကျား/မ မရွေး ဖြစ်ပွားနိုင်ပြီး အသက်(၁၅)နှစ်အထက် လူကြီးများတွင်ဖြစ်ပွားပါက သေဆုံးမှုနှုန်းမြင့်မားပါသည်။

ခြင်ကျားလောက်လမ်းသည် ရေကြည်ရေသန့်တွင် အဓိကပေါက်ပွားပြီး ခြင်ကျားပေါက်ပွားပုံ အဆင့်ဆင့်ဖြစ်သည့် (ဥ → ပိုးလောက်လမ်း → ပိုးရုပ်ဖုံး → သက်ကြီးကောင်) ဖြစ်စဉ်မှာ (၈) ရက်မှ (၁၀)ရက်ခန့်အထိ ကြာမြင့်ပါသည်။ ထို့ကြောင့် မိမိအိမ်၊ ကျောင်းနှင့် ပတ်ဝန်းကျင်တွင် (၁)ပတ်လျှင် အနည်းဆုံး တစ်ကြိမ် ခြင်ကျားလောက်လမ်း ရှာဖွေပြီး လောက်လမ်း ပေါက်ပွားမှု လုံးဝမရှိအောင် ဖုံး၊ သွန်၊ လဲ၊ စစ်၊ အိုးအတွင်းပိုင်းတိုက်ချွတ်စသဖြင့် ဆောင်ရွက်ရန်လိုအပ်ပါသည်။

ခြင်ကျားလောက်လမ်း မရှိလျှင် ခြင်ကျားပေါက်ပွားမှုလည်း မရှိသည့်အတွက် ခြင်ကျားကိုက်ခံရခြင်းကြောင့်ဖြစ်ပွားသော သွေးလွန်တုပ်ကွေးရောဂါ ဖြစ်ပွားမှုလည်း လုံးဝရှိတော့မည် မဟုတ်ပါ။

၂၀၂၅ခုနှစ်၊ မေလ

ဧရာဝတီတိုင်းဒေသကြီး ဝန်ကြီးချုပ် အကြမ်းဖက်ဖြစ်စဉ်များကြောင့် နေရပ်စွန့်ခွာပြည်သူများအတွက် ထောက်ပံ့ငွေပေးအပ်ခြင်းအခမ်းအနားသို့တက်ရောက်

ပုသိမ် မေ ၁၃

ဧရာဝတီတိုင်းဒေသကြီး ဝန်ကြီးချုပ် ဦးတင်မောင်ဝင်းနှင့်အဖွဲ့သည် ယနေ့နံနက်ပိုင်းတွင် ဟင်္သာတမြို့ ပြည်လုံးချမ်းသာခန်းမ၌ ပြုလုပ်သည့် အကြမ်းဖက်ဖြစ်စဉ်များကြောင့် နေရပ်စွန့်ခွာပြည်သူများအတွက် အမျိုးသားသဘာဝဘေးအန္တရာယ်ဆိုင်ရာ စီမံခန့်ခွဲမှုရန်ပုံငွေမှ ထောက်ပံ့ငွေပေးအပ်ခြင်း အခမ်းအနားသို့ တက်ရောက်သည်။

အခမ်းအနားတွင် တိုင်းဒေသကြီးဝန်ကြီးချုပ်က အကြမ်းဖက်ဖြစ်စဉ်များကြောင့် နေရပ်စွန့်ခွာပြည်သူများ၏ သားငယ် သမီးငယ်များနှင့် ကျောင်းနေအရွယ်ကလေးအားလုံး ရာနှုန်းပြည့် ကျောင်းတက်ရောက်နိုင်ရေးအတွက် တာဝန်ရှိသူအားလုံးက ပူးပေါင်းဆောင်ရွက်ရန်လိုကြောင်းနှင့် နေရပ်စွန့်ခွာပြည်သူများအား တိုင်းဒေသကြီးအစိုးရအဖွဲ့အနေဖြင့်လည်း ပညာရေး၊ ကျန်းမာရေးကိစ္စရပ်များနှင့် လိုအပ်သည်များကို ဖြည့်ဆည်းဆောင်ရွက်ပေးလျက်ရှိကြောင်း၊ မိမိတို့ဒေသလုံခြုံရေး၊ နယ်မြေတည်ငြိမ်အေးချမ်းရေးအတွက် တပ်မတော်၊ မြန်မာနိုင်ငံရဲတပ်ဖွဲ့ဝင်များ၊ ပြည်သူ့လုံခြုံရေး တပ်ဖွဲ့ဝင်များ၊ အုပ်ချုပ်ရေးအဖွဲ့များ ပူးပေါင်း၍ ဆောင်ရွက်ပေးလျက်ရှိရာ ဒေသခံပြည်သူများကလည်း လက်တွဲညီညီ ပူးပေါင်းဆောင်ရွက်သွားကြရမည် ဖြစ်ကြောင်း အားပေးစကားပြောကြားသည်။

ယင်းနောက် တိုင်းဒေသကြီးဝန်ကြီးချုပ်နှင့် တာဝန်ရှိသူများသည် အကြမ်းဖက်ဖြစ်စဉ်များကြောင့် နေရပ်စွန့်ခွာပြည်သူများအတွက် ထောက်ပံ့ငွေနှင့် ဆန်ရိက္ခာများ ပေးအပ်ခဲ့ပြီး အထွေထွေအုပ်ချုပ်ရေးဦးစီးဌာန၊ ပညာရေးဌာန၊ လူဝင်မှုကြီးကြပ်ရေးနှင့် ပြည်သူ့အင်အားဆိုင်ရာ ခရိုင်၊ မြို့နယ်ဦးစီးမှူးရုံးမှ တာဝန်ရှိသူများက အကြမ်းဖက်ဖြစ်စဉ်များကြောင့် နေရပ်စွန့်ခွာပြည်သူများအား လူဦးရေစာရင်း ကောက်ယူခြင်းနှင့် ထောက်ပံ့ငွေပေးအပ်နေမှုများကို ကြည့်ရှုအားပေးသည်။

ထို့နောက် တိုင်းဒေသကြီးဝန်ကြီးချုပ်သည် ဟင်္သာတခရိုင် လေးမျက်နှာမြို့နယ် အားကစားခန်းမ၌ ပြုလုပ်သည့် အကြမ်းဖက်ဖြစ်စဉ်များကြောင့် နေရပ်စွန့်ခွာပြည်သူများအတွက် အမျိုးသား သဘာဝ

ဘေးအန္တရာယ်ဆိုင်ရာ စီမံခန့်ခွဲမှုရန်ပုံငွေမှ ထောက်ပံ့ငွေပေးအပ်ခြင်း အခမ်းအနားသို့ တက်ရောက်အမှာစကားပြောကြားသည်။

ယင်းနောက် တိုင်းဒေသကြီးဝန်ကြီးချုပ်နှင့် တာဝန်ရှိသူများသည် အကြမ်းဖက်ဖြစ်စဉ်များကြောင့် နေရပ်စွန့်ခွာပြည်သူများအတွက် ထောက်ပံ့ငွေနှင့် ဆန်များပေးအပ်ခဲ့ကြောင်း သိရသည်။

တိုင်းဒေသကြီး(ပြန်/ဆက်)

ဒုတိယဝန်ကြီး ဒေါ်နုမြဖံ ရန်ကုန်မြို့ ယူနက်စကိုရုံးအကြီးအကဲ Mr.Ichiro Miyazawa အား လက်ခံတွေ့ဆုံ

နေပြည်တော် မေ ၁၃

သာသနာရေးနှင့် ယဉ်ကျေးမှုဝန်ကြီးဌာန ဒုတိယဝန်ကြီး ဒေါ်နုမြဖံသည် ရန်ကုန်မြို့ရှိ ယူနက်စကိုရုံးအကြီးအကဲ Mr.Ichiro Miyazawa အား ယနေ့မွန်းလွဲ

၃ နာရီခွဲတွင် နေပြည်တော်ရှိ သာသနာရေးနှင့် ယဉ်ကျေးမှုဝန်ကြီးဌာန ရုံးအမှတ်(၃၅) ပြည်ထောင်စုဝန်ကြီးဧည့်ခန်းမ၌ လက်ခံတွေ့ဆုံသည်။

အမြင်ချင်းဖလှယ်ဆွေးနွေး

တွေ့ဆုံစဉ် မန္တလေးငလျင်ကြောင့် ရှေးဟောင်းအဆောက်အအုံများနှင့် တန်ခိုးကြီးစေတီပုထိုးများ ထိခိုက်ပျက်စီးမှု၊ ရှေးဟောင်းအဆောက်အအုံများ၏ ပျက်စီးမှုအလိုက် ပြုပြင်ထိန်းသိမ်းရေးဆောင်ရွက်မည့် ဦးစားပေးအဆင့်အလိုက် ခွဲခြားသတ်မှတ်ထားသော ရှေးဟောင်းအဆောက်အအုံ ၁၇၅၂ ခုကို ပထမဦးစားပေး ယဉ်ကျေးမှုအမွေအနှစ်တန်ဖိုးကြီးမားသော ရှေးဟောင်းအဆောက်အအုံများ၊ ဒုတိယဦးစားပေး တစ်ပိုင်းတစ်စပျက်စီး၍ မူလလက်ရာ ကျန်ရှိမှုနည်းသော အဆောက်အအုံများ၊ တတိယဦးစားပေး အောက်ခြေပန္နက်မှလွဲ၍ ကျန်အစိတ်အပိုင်းများသည် အသစ်နီးပါး ပြန်လည်ပြုပြင်ထားသော အဆောက်အအုံများအဖြစ် ခွဲခြားသတ်မှတ်ပြီး ရှေးဟောင်းအဆောက်အအုံများနှင့် အမွေအနှစ်များ ပြန်လည်ထူထောင်ရေးနှင့် ပြုပြင်ထိန်းသိမ်းရေးလုပ်ငန်းများကို သမိုင်းပညာရှင်များ၊ ရှေးဟောင်းသုတေသနပညာရှင်များ၊ မြန်မာနိုင်ငံအင်ဂျင်နီယာအသင်း၊ မြန်မာနိုင်ငံ ဗိသုကာပညာရှင်များအသင်း၊ မြန်မာနိုင်ငံ ငလျင်အသင်းတို့၏ အကြံပြုချက်များရယူပြီး ရှေးဟောင်းသုတေသနနှင့် အမျိုးသားပြတိုက်ဦးစီးဌာန၏ အနီးကပ်ကြီးကြပ်မှုများဖြင့် ရေရှည်တည်တံ့အောင် နည်းစနစ်မှန်ကန်စွာ ပြုပြင်ထိန်းသိမ်းဆောင်ရွက်နေမှု၊ ယူနက်စကိုနှင့် ပူးပေါင်းဆောင်ရွက်နိုင်မည့် နည်းလမ်းများကို ရင်းနှီးပွင့်လင်းစွာ အမြင်ချင်းဖလှယ်ဆွေးနွေးခဲ့ကြကြောင်း သိရသည်။

သတင်းစဉ်

ငလျင်ဘေးသင့်ပြည်သူများအတွက် သံ၊ သံမဏိ၊ ဘိလပ်မြေနှင့် ဆောက်လုပ်ရေးလုပ်ငန်းသုံးပစ္စည်းများ ဆက်လက်ရောင်းချပေး

နေပြည်တော် မေ ၁၃

ငလျင်ဘေးသင့် ပြည်သူများအတွက် သံ၊ သံမဏိ၊ ဘိလပ်မြေနှင့် ဆောက်လုပ်ရေး လုပ်ငန်းသုံးပစ္စည်းများ ရောင်းချပေးခြင်းအစီအစဉ် ဒုတိယနေ့ကို နေပြည်တော် ဥပ္ပါတသန္တိစေတီတော် အနီးရှိ တပေါင်းကွင်း၌ ယနေ့နံနက်ပိုင်းမှစတင်၍ပြသရောင်းချလျက်ရှိရာ အနယ်နယ်အရပ်ရပ်မှ ပြည်သူများနှင့် ဒေသခံပြည်သူ အများအပြား လာရောက်လေ့လာဝယ်ယူလျက်ရှိသည်။

ယနေ့တွင် ဘိလပ်မြေထုတ်လုပ်သူများအသင်း အရောင်းပြခန်း၊ မြန်မာနိုင်ငံ သံမဏိလုပ်ငန်းရှင်များအသင်း အရောင်းပြခန်း၊ မြန်မာနိုင်ငံ သံနှင့် သံမဏိအသင်း အရောင်းပြခန်း၊ အိမ်ဆောက်လုပ်ရေးနှင့် အိမ်အသုံးအဆောင်ပစ္စည်း အမျိုးမျိုး အရောင်းပြခန်း၊ နိုင်ငံတကာမှ အရည်အသွေးမြင့် မီးဖိုချောင်သုံးပစ္စည်းများနှင့် အိမ်အသုံးအဆောင် ပစ္စည်းများ အရောင်းပြခန်း၊ မြန်မာနိုင်ငံ၏ ပထမဆုံးနှင့် အကြီးမားဆုံး ဆောက်လုပ်ရေးနှင့် အိမ်အသုံးအဆောင်ပစ္စည်းများ အရောင်းစင်တာ၊ သံထည်နှင့် စတီးများ

အရောင်းပြခန်း၊ ပရိဘောဂ အရောင်းပြခန်း၊ အိမ်သုတ်ဆေး အရောင်းပြခန်း၊ လုပ်ငန်းသုံးမီးစက်သေးနှင့် မီးစက်ကြီးများ အရောင်းပြခန်း၊ ဆိုလာပြားနှင့် ဆက်စပ်ပစ္စည်းများ အရောင်းပြခန်းများတွင် လာရောက် လေ့လာဝယ်ယူသူများပြားလျက်ရှိသည်။

အဆိုပါ အရောင်းပွဲတော်သို့ လာရောက်လေ့လာဝယ်ယူသည့် ပုဗ္ဗသီရိမြို့နယ်မှ ဦးအာကာဒိုးက "ဘိလပ်မြေ လာရောက်ဝယ်ယူတာဖြစ်ပါတယ်။ တန်းစီပြီးတော့ ဝယ်ယူရတာ ဖြစ်ပါတယ်။ အခုလို အခက်အခဲဖြစ်နေတဲ့ အချိန်မှာ ဈေးနှုန်းမှန်ကန်ပြီး အရည်အသွေးပြည့်မီတဲ့ သံ၊ သံမဏိ၊ ဘိလပ်မြေနဲ့ ဆောက်လုပ်ရေးလုပ်ငန်းသုံး ပစ္စည်းတွေ လာရောက်ရောင်းချပေးတဲ့ အသင်းအဖွဲ့တွေကိုလည်း ကျေးဇူးတင်ရှိပါတယ်။ ကျွန်တော်ကတော့ ငလျင်ဒဏ်ကြောင့် ထိခိုက်ပျက်စီးခဲ့တဲ့ ကျွန်တော့်အိမ်ကို ပြန်လည်ပြုပြင် တည်ဆောက်ဖို့ လိုအပ်တဲ့ ဘိလပ်မြေ လာရောက်ဝယ်ယူတာဖြစ်ပါတယ်။ ဘိလပ်မြေ လာရောက်ဝယ်ယူသူတွေအနေနဲ့ နိုင်ငံသားစိစစ်ရေးကတ်၊ အပျက်အစီး မှတ်တမ်းဓာတ်ပုံ၊ အိမ်ထောင်စုဇယား မိတ္တူ၊ နေရပ်လိပ်စာနဲ့ ဖုန်းနံပါတ်တို့ လိုအပ်ပါတယ်။ အရောင်းတာဝန်ရှိသူတွေကလည်း ဝယ်ယူရာမှာ လိုအပ်တဲ့ အချက်အလက်တွေကို ပြည့်စုံစွာ ရှင်းလင်း ပြောကြားပေးပါတယ်" ဟု ပြောကြားသည်။

ထို့ပြင် ပျဉ်းမနားမြို့ ရွှေချီရပ်ကွက်မှ ဒေါ်ဌေးဌေးလွင်က "အခုလို ငလျင်ဘေးသင့် ပြည်သူတွေအတွက်စီစဉ်ပေးတဲ့ဈေးရောင်းပွဲတော်ကို မိတ်ဆွေသူငယ်ချင်းတွေကတစ်ဆင့် ကြားသိရတဲ့ အတွက် လိုအပ်တဲ့ ဘိလပ်မြေနဲ့ အိမ်ဆောက်လုပ်ငန်းသုံး ဆက်စပ်ပစ္စည်းတွေကို လာရောက်ဝယ်ယူတာဖြစ်ပါတယ်။ ပစ္စည်းမှန်ပြီး ဈေးနှုန်းလည်း မှန်ပါတယ်" ဟု ပြောကြားသည်။

ယနေ့တွင် ရောင်းချခြင်း အစီအစဉ်နှင့်အတူ ပြည်ထောင်စုသမ္မတမြန်မာနိုင်ငံ ကုန်သည်များနှင့် စက်မှုလက်မှုလုပ်ငန်းရှင်များ အသင်းချုပ်(UMFCCI)က ကြီးမှူး၍ MSIA – TALK SHOW ကို ထည့်သွင်းကျင်းပရာ ဆရာကြီး ဦးကြည်သာက "နည်းပညာရပ်ဖွံ့ဖြိုးမှုနှင့်အတူ တိုးပွားလာသော ရာဇဝတ်မှုခင်းများ အကြောင်း" ခေါင်းစဉ်ဖြင့် ဟောပြောဆွေးနွေးပြီး တက်ရောက်လာကြသူများ၏ မေးမြန်းချက်များကို ပြန်လည်ဖြေကြားပေးသည်။

အဆိုပါ ဈေးရောင်းပွဲတော်ကို ငလျင်ဘေးသင့် ပြည်သူများ ထူထောင်ရေး လုပ်ငန်းများ မိုးမကျမီ ဆောလျင်စွာ ပြန်လည်တည်ဆောက်နိုင်ရန် ဈေးနှုန်းမှန်ကန်စွာဖြင့် အရည်အသွေး ပြည့်မီစွာဝယ်ယူနိုင်ရန် ရည်ရွယ်ပြီး ပြည်ထောင်စုသမ္မတ မြန်မာနိုင်ငံ ကုန်သည်များနှင့် စက်မှုလက်မှုလုပ်ငန်းရှင်များ အသင်းချုပ်(UMFCCI)၊ မြန်မာနိုင်ငံ သံမဏိလုပ်ငန်းရှင်များ အသင်း၊ မြန်မာနိုင်ငံ သံနှင့် သံမဏိအသင်း၊ ဘိလပ်မြေ ထုတ်လုပ်သူများ အသင်းနှင့် မြန်မာနိုင်ငံ ဆောက်လုပ်ရေးဆိုင်ရာ လုပ်ငန်းရှင်များအသင်းတို့ ပူးပေါင်းစီစဉ်ခြင်းဖြစ်ပြီး ရောင်းချခြင်းအစီအစဉ်ကို မေ ၁၈ ရက်အထိ ဆက်လက်ရောင်းချပေးသွားမည် ဖြစ်ကြောင်း သိရသည်။

သတင်း- မင်းကျော်စွာ

ဓာတ်ပုံ- ဖိုးပြည့်စုံ

နိုင်ငံတကာမှကူညီထောက်ပံ့သည့် လူသားချင်းစာနာထောက်ထားမှုဆိုင်ရာ အကူအညီပစ္စည်းများနှင့် ဆေးဝါးများအား ငလျင်ဘေးဒဏ်သင့်ပြည်သူများထံ အချိန်နှင့်တစ်ပြေးညီ ဖြန့်ဝေပေးလျက်ရှိ

နေပြည်တော် မေ ၁၃

မတ် ၂၈ ရက်က လှုပ်ခတ်ခဲ့သော မန္တလေးမြေငလျင်ကြီးကြောင့် နေပြည်တော်ကောင်စီနယ်မြေ၊ စစ်ကိုင်းတိုင်းဒေသကြီး၊ မန္တလေးတိုင်းဒေသကြီး၊ မကွေးတိုင်းဒေသကြီး၊ ရှမ်းပြည်နယ်နှင့် ပဲခူးတိုင်းဒေသကြီးတို့တွင် ထိခိုက်ပျက်စီးမှုများ ဖြစ်ပေါ်ခဲ့ရာ ဘေးသင့်ခဲ့သော ပြည်သူများအတွက် ပြည်တွင်း/ပြည်ပ စေတနာရှင်၊ အလှူရှင်များ၏ လူသားချင်း စာနာထောက်ထားမှုဆိုင်ရာ အကူအညီပစ္စည်းများ၊ ဆေးဝါးများ လှူဒါန်းထောက်ပံ့မှုနှင့် ဧပြီ ၂၈ ရက်မှ မေ ၄ ရက်အထိ ဘေးသင့်ဒေသများသို့ ဖြန့်ခွဲထောက်ပံ့ ဆောင်ရွက်မှုများကို သတင်းထုတ်ပြန်ပြီး ဖြစ်ပါသည်။

ယခုအခါ မေ ၅ ရက်မှ ၁၂ ရက်အထိ ရက်သတ္တပတ်အတွင်း ဗီယက်နမ်နိုင်ငံ၊ မလေးရှားနိုင်ငံ၊ ဘရာဇီးနိုင်ငံနှင့် ဗင်နီဇွဲလား ဘိုလီဗာရီယန် သမ္မတနိုင်ငံတို့မှ ထပ်မံ ပေးပို့လှူဒါန်းလာသော တာပေါ်လင်/မိုးကာစ၊ စားသောက်ကုန်ပစ္စည်း၊ လူသုံးကုန်ပစ္စည်း၊ ရေသန့်စက်၊ ဆေးနှင့်ဆေးပစ္စည်းများအနက် ဆေးနှင့်ဆေးပစ္စည်းများကို ကျန်းမာရေးစောင့်ရှောက်မှုလုပ်ငန်းကော်မတီ (ကျန်းမာရေးဝန်ကြီးဌာန)သို့ လွှဲပြောင်းပေးခဲ့ပြီး ကျန်ပစ္စည်းများကို ဘေးသင့်လူဦးရေ အချိုးအစားပေါ်မူတည်၍ ဖြန့်ခွဲပေးပို့ပြီးဖြစ်ပါသည်။

တရုတ်ပြည်သူ့သမ္မတနိုင်ငံမှ လှူဒါန်းသည့် ဒီဇယ်ဆီတန် ၃၀၀၀၀၊ ဓာတ်ဆီတန် ၂၀၀၀၀ အနက် ဒီဇယ်ဆီတန် ၁၈၀၀၀ သည် မေ ၂ ရက်တွင်လည်းကောင်း၊ ဓာတ်ဆီတန် ၁၇၀၀၀ သည်မေ ၅ ရက်တွင်လည်းကောင်း ရန်ကုန်မြို့ သီလဝါဆိပ်ကမ်းသို့ ရောက်ရှိခဲ့ရာ စွမ်းအင်ဝန်ကြီးဌာနက စနစ်တကျသိမ်းဆည်းသိုလှောင်၍ ပြန်လည်ထူထောင်ရေးနှင့် ပြန်လည်တည်ဆောက်ရေးလုပ်ငန်းများတွင် အသုံးပြုလျက်ရှိပါသည်။

ယာယီရုံးအဖြစ် အသုံးပြုရန်အတွက် တရုတ်ပြည်သူ့သမ္မတနိုင်ငံမှလှူဒါန်းသည့် Prefabricated Office အလုံး ၅၀၀ အနက် ၃၄၀ သည် မေ ၂ ရက်တွင် ရန်ကုန်မြို့ သီလဝါဆိပ်ကမ်းသို့ ရောက်ရှိခဲ့ရာ ၂၁၆ လုံးကို နေပြည်တော်သို့ မေ ၆ ရက်တွင်လည်းကောင်း၊ မန္တလေးတိုင်းဒေသကြီးသို့ အလုံး ၈၀ နှင့် နေပြည်တော်သို့ ၄၄ လုံးတို့ကို မေ ၁၂ ရက်တွင် လည်းကောင်း မြန်မာ့မီးရထားဖြင့် သယ်ဆောင်ခဲ့ပြီးဖြစ်၍ ယာယီရုံးခန်းများအဖြစ် အသုံးပြုနိုင်ရန် ဖြန့်ခွဲဆောင်ရွက်လျက်ရှိပါသည်။

စာမျက်နှာ ၇ သို့ ☆

ဗီယက်နမ်နိုင်ငံမှ လှူဒါန်းပစ္စည်းများ ရောက်ရှိမှုမှတ်တမ်းဓာတ်ပုံ။

မလေးရှားနိုင်ငံမှ လှူဒါန်းပစ္စည်းများ ရောက်ရှိမှုမှတ်တမ်းဓာတ်ပုံ။

ဘရာဇီးနိုင်ငံမှ လှူဒါန်းပစ္စည်းများ ရောက်ရှိမှုမှတ်တမ်းဓာတ်ပုံ။

ဗင်နီဇွဲလားဘိုလီဗာရီယန်သမ္မတနိုင်ငံမှ လှူဒါန်းပစ္စည်းများ ရောက်ရှိမှုမှတ်တမ်းဓာတ်ပုံ။

တရုတ်နိုင်ငံမှ လှူဒါန်းသည့် Prefabricated House များ ရန်ကုန်ဆိပ်ကမ်းတွင် လွှဲပြောင်း၊ လက်ခံမှုမှတ်တမ်းဓာတ်ပုံ။

တရုတ်နိုင်ငံမှ လှူဒါန်းသည့် ဓာတ်ဆီ ၁၇၀၀၀ တန် လွှဲပြောင်း၊ လက်ခံမှုမှတ်တမ်းဓာတ်ပုံ။

☆ စာမျက်နှာ ၆ မှ

ယာယီနေအိမ်အဖြစ် အသုံးပြုရန်အတွက် တရုတ်ပြည်သူ့သမ္မတနိုင်ငံမှလှူဒါန်းသည့် Prefabricated House အလုံး ၄၅၀၀ အနက် ၁၅၇၆ လုံးသည် မေ ၉ ရက်တွင် ရန်ကုန်မြို့ သီလဝါဆိပ်ကမ်းသို့ ရောက်ရှိခဲ့ပြီး မန္တလေးတိုင်းဒေသကြီးနှင့် စစ်ကိုင်းတိုင်းဒေသကြီးသို့ ၂၁၆ လုံး၊ နေပြည်တော်သို့ ၁၈၄ လုံးတို့ကို မေ ၁၁ ရက်တွင် မြန်မာ့မီးရထားဖြင့် ပို့ဆောင်ခဲ့ရာ မေ ၁၂ ရက်တွင် ရောက်ရှိခဲ့သဖြင့် ဖြန့်ခွဲဆောင်ရွက်လျက်ရှိပြီး ထပ်မံပို့ဆောင်ရန်လည်း စီစဉ်ဆောင်ရွက်လျက်ရှိပါသည်။

ခွဲဝေထောက်ပံ့

ရက်သတ္တတစ်ပတ် အတွင်း လက်ခံရရှိသော လှူဒါန်းပစ္စည်းများ ခွဲဝေထောက်ပံ့မှုနှင့် စပ်လျဉ်း၍ ပြည်ထောင်စုနယ်မြေ နေပြည်တော်အတွင်းရှိ ဘေးသင့်ပြည်သူများနှင့် ဝန်ထမ်းမိသားစုများကို နေပြည်တော်ကောင်စီနှင့် သက်ဆိုင်ရာ ဝန်ကြီးဌာနတို့၏ အစီအစဉ်ဖြင့် လည်းကောင်း၊ မန္တလေးတိုင်းဒေသကြီး၊ စစ်ကိုင်းတိုင်းဒေသကြီးနှင့် ရှမ်းပြည်နယ်တို့တွင် အစိုးရအဖွဲ့များ၏ အစီအစဉ်ဖြင့် လည်းကောင်း ခွဲဝေထောက်ပံ့ ဆောင်ရွက်ပေးခဲ့ပါသည်။

ငလျင်လှုပ်ခတ်ခဲ့သည့် မတ် ၂၈ ရက်မှ ယနေ့အထိ လှူဒါန်းပစ္စည်းများ ဖြန့်ခွဲပေးပို့မှုစုစုပေါင်းမှာ မန္တလေးတိုင်းဒေသကြီးသို့ မော်တော်ယာဉ် ၅၇ စီး၊ စစ်ကိုင်းတိုင်းဒေသကြီးသို့ မော်တော်ယာဉ် ၂၉ စီး၊ ရှမ်းပြည်နယ်တောင်ပိုင်းသို့ မော်တော်ယာဉ်ကိုးစီးတို့ ဖြစ်ပါသည်။

နိုင်ငံတကာ အလှူရှင်များမှ မေ ၅ ရက်မှ ၁၂ ရက်အထိ ရက်သတ္တတစ်ပတ်အတွင်း ပေးပို့လှူဒါန်းသည့် ပစ္စည်းများကို ပြည်ထောင်စုနယ်မြေ နေပြည်တော်နှင့် ရှမ်းပြည်နယ်(တောင်ပိုင်း)ရှိ ဘေးသင့် ပြည်သူများအတွက် ဖြန့်ခွဲပေးပို့ထားမှုကို ပူးတွဲပါဇယား များဖြင့် ဖော်ပြအပ်ပါသည်။ ထပ်မံလှူဒါန်းလာသည့် ပစ္စည်းများ ရောက်ရှိမှုနှင့် ငလျင်ဘေးသင့်ပြည်သူများထံ အမြန်ဆုံးရောက်ရှိ ဖြန့်ခွဲမှုတို့ကို တစ်ပတ်လျှင် တစ်ကြိမ် ဆက်လက်ထုတ်ပြန်သွားမည်ဖြစ်ကြောင်း သိရသည်။

သတင်းစဉ်

နေပြည်တော်ကောင်စီနယ်မြေအတွင်း အလှူပစ္စည်းများ ဖြန့်ခွဲထောက်ပံ့မှု မှတ်တမ်းဓာတ်ပုံ။

မန္တလေးတိုင်းဒေသကြီးအတွင်း အလှူပစ္စည်းများ ဖြန့်ခွဲထောက်ပံ့မှု မှတ်တမ်းဓာတ်ပုံ။

စစ်ကိုင်းတိုင်းဒေသကြီးအတွင်း အလှူပစ္စည်းများ ဖြန့်ခွဲထောက်ပံ့မှုမှတ်တမ်းဓာတ်ပုံ။

ဘေးသင့်ပြည်သူများအတွက် နိုင်ငံတကာမှ ပေးပို့ထောက်ပံ့သည့် လှူဒါန်းပစ္စည်းမျိုးစုံ လက်ခံရရှိမှုနှင့် ဖြန့်ဝေပြီးစီးမှုစာရင်းချုပ်

(၁၀-၃-၂၀၂၅ ရက်နေ့မှ ၁၂-၅-၂၀၂၅ ရက်နေ့အထိ)

စဉ်	အမျိုးအစား	ရေတွက်ပုံ	ရောက်ရှိ	ဖြန့်ခွဲ				ဝန်ကြီးဌာန/ အဖွဲ့အစည်း	လက်ကျန်	မှတ်ချက်
				နေပြည်တော်	မန္တလေး	စစ်ကိုင်း	ရှမ်း			
၁	မိုးကာတဲအရွယ်အစားမျိုးစုံ	လုံး	၁၄၅၇၁	၂၇၉၅	၈၀၁	၁၇၃၉	၁၀၀	၄၅၂၈	၄၆၀၈	
၂	တာပေါ်လင်/မိုးကာစမျိုးစုံ	လိပ်	၇၇၅	၁၀	၄၁၅	-	-	-	၃၅၀	
		အိတ်	၄	-	၄	-	-	-	-	
		ထုပ်	၂၇၆၁	၄	၂၅	၁၄၉၇	-	၃၆၄	၈၇၁	
		ဖာ	၁၈၉	၁၈၉	-	-	-	-	-	
		ချပ်	၂၃၉၀	-	၁၅၆	၁၂		၆၄၅	၁၅၇၇	
၃	Hygiene Kit	ခု	၃၀၁၇	၁၀၀၀	၁၄၀၀	၆၁၇	-	-	-	
		ဖာ	၄၃၈၆	၁၅၄၂	၂၀၇၈	၁၁၈	၆၄၈	-	-	
၄	Kitchen Set	စုံ	၃၆၂၄	၉၇၄	၁၅၂၀	၉၈၉	၁၄၁	-	-	
		ဖာ	၆၁၈	၂၀၂	၃၉၁	၁၃	၁၂	-	-	
၅	မီးစက်	လုံး	၁၅၆	၃၄	၉၇	၂၃	၂	-	-	
၆	ရေသန့်စက်	လုံး	၁၀၀၃	-	၁၀၀၃	-	-	-	-	
		ဖာ	၁၈	-	-	-	-	-	-	
၇	Sleeping Bags	ထုပ်	၄၀၀	၁၄၈	၂၂၄	၁၂	၁၆	-	-	
		ခု	၁၄၄	၆၂	၇၄	၃	၅	-	-	
		ဖာ	၁၆၄	၈၂	၇၀	၅	၇	-	-	
၈	စားသောက်ကုန်ပစ္စည်းမျိုးစုံ	မျိုး	၇၈	၁၉	၃၉	၁၈	၂	-	-	
		ဖာ	၁၆၇၁၃	၈၇၂၀	၆၄၃၂	၁၂၅၃	၃၀၈	-	-	
		အိတ်	၂၅၀	၉၂	၁၄၀	၈	၁၀	-	-	
		ကတ်	၁၀၀	၁၀၀	-	-	-	-	-	
၉	လူသုံးကုန်ပစ္စည်းမျိုးစုံ	မျိုး	၆၅	၁၉	၃၁	၇	၇	-	၁	
		ဖာ	၃၅၅၉	၆၄၁	၁၉၃၇	၉၁၈	၆၃	-	-	
		ထုပ်	၁၄၇၅	၅၄၈	၈၂၁	၆၀	၄၆	-	-	
		ခု	၂၂၀	၈၁	၁၂၃	၉	၇	-	-	
၁၀	အိမ်သုံးပစ္စည်းများ	မျိုး	၃၆	၃	၂၁	၁၁	၁	-	-	
		ဖာ	၉	၃	၄	၂	-	-	-	
		စုံ	၂၀၀၀	၂၀၀၀	-	-	-	-	-	
၁၁	လျှပ်စစ်ပစ္စည်းမျိုးစုံ	မျိုး	၇	၂	၃	၁	၁	-	-	
		ဖာ	၃၁၀	၁၂၂	၁၆၈	၁၂	၈	-	-	
၁၂	ဆေးနှင့် ဆေးပစ္စည်း မျိုးစုံ	မျိုး	၆၅၆	၁	၈	-	၂	၆၄၅	-	
		အိတ်	၁၅၀၂၀	၄၉၉၅	၉၀၆၀	၅၄၀	၄၀၅	၂၀	-	
		ဖာ	၁၆၆၅	၂၆	-	-	-	၁၆၃၉	-	
၁၃	ခွဲစိတ်ခန်းသုံးပစ္စည်း	မျိုး	၁၁၆	-	-	-	-	၁၁၆	-	

ဒီယက်နမ်နိုင်ငံမှ လှူဒါန်းပစ္စည်းများ လက်ခံရရှိမှုနှင့် ဖြန့်ဝေပြီးစီးမှု

(၅-၅-၂၀၂၅ ရက်နေ့မှ ၁၂-၅-၂၀၂၅ ရက်နေ့အထိ)

စဉ်	အမျိုးအစား	ရေတွက်ပုံ	ရောက်ရှိ	ဖြန့်ခွဲ				ဝန်ကြီးဌာန/ အဖွဲ့အစည်း	လက်ကျန်	မှတ်ချက်
				နေပြည်တော်	မန္တလေး	စစ်ကိုင်း	ရှမ်း			
၁	စားသောက်ကုန်ပစ္စည်းမျိုးစုံ	ဖာ	၂၉၉၁	၁၃၇၆	၁၃၄၆	၁၂၀	၁၄၉	-	-	
၂	လူသုံးကုန်ပစ္စည်း	ထုပ်	၇	၃	၂	၁	၁	-	-	

ရှမ်းပြည်နယ်အတွင်း အလှူပစ္စည်းများ ဖြန့်ခွဲထောက်ပံ့မှု မှတ်တမ်းဓာတ်ပုံ။

ဘေးသင့်ပြည်သူများအတွက် မလေးရှားနိုင်ငံမှ လှူဒါန်းပစ္စည်းများ လက်ခံရရှိမှုနှင့် ဖြန့်ဝေပြီးစီးမှုအခြေအနေ

(၅-၅-၂၀၂၅ ရက်နေ့မှ ၁၂-၅-၂၀၂၅ ရက်နေ့အထိ)

စဉ်	အမျိုးအစား	ရေတွက်ပုံ	ရောက်ရှိ	ဖြန့်ခွဲ				ဝန်ကြီးဌာန/ အဖွဲ့အစည်း	လက်ကျန်	မှတ်ချက်
				နေပြည်တော်	မန္တလေး	စစ်ကိုင်း	ရှမ်း			
၁	တာပေါ်လင်/ မိုးကာစမျိုးစုံ	လိပ်	၃၅၀	-	-	-	-	-	၃၅၀	လိုအပ်ချက်အပေါ် မူတည်၍ ဆက်လက် ဖြန့်ခွဲပါမည်။
၂	စားသောက်ကုန်ပစ္စည်းမျိုးစုံ	ဖာ	၄၁၅	၁၉၀	၁၈၇	၁၇	၂၁	-	-	
		မျိုး	၂	၁	၁	-	-	-	-	
၃	လူသုံးကုန်ပစ္စည်းမျိုးစုံ	ဖာ	၄	၁	၁	၁	၁	-	-	
		ထုပ်	၁၇	၈	၇	၁	၁	-	-	
၄	ဆေးနှင့်ဆေးပစ္စည်း	ဖာ	၂	-	-	-	-	၂	-	ကျန်းမာရေးဝန်ကြီးဌာနသို့ လွှဲပြောင်းပါသည်။

ဘရာဇီးနိုင်ငံမှ လှူဒါန်းပစ္စည်းများ လက်ခံရရှိမှုနှင့် ဖြန့်ဝေပြီးစီးမှု

(၅-၅-၂၀၂၅ ရက်နေ့မှ ၁၂-၅-၂၀၂၅ ရက်နေ့အထိ)

စဉ်	အမျိုးအစား	ရေတွက်ပုံ	ရောက်ရှိ	ဖြန့်ခွဲ				ဝန်ကြီးဌာန/ အဖွဲ့အစည်း	လက်ကျန်	မှတ်ချက်
				နေပြည်တော်	မန္တလေး	စစ်ကိုင်း	ရှမ်း			
၁	စားသောက်ကုန်ပစ္စည်းမျိုးစုံ	ဖာ	၃၀၄	၁၄၀	၁၃၇	၁၂	၁၅	-	-	
၂	ရေသန့်စက်	ဖာ	၁၈	၈	၈	၁	၁	-	-	
၃	ဆေးနှင့်ဆေးပစ္စည်းမျိုးစုံ	ဖာ	၅၅	-	-	-	-	၅၅	-	ကျန်းမာရေးဝန်ကြီးဌာနသို့ လွှဲပြောင်းပါသည်။

ဗင်နီဇွဲလားဘိုလီဗာရီယန်သမ္မတနိုင်ငံမှ လှူဒါန်းပစ္စည်းများ လက်ခံရရှိမှုနှင့် ဖြန့်ဝေပြီးစီးမှု

(၅-၅-၂၀၂၅ ရက်နေ့မှ ၁၂-၅-၂၀၂၅ ရက်နေ့အထိ)

စဉ်	အမျိုးအစား	ရေတွက်ပုံ	ရောက်ရှိ	ဖြန့်ခွဲ				ဝန်ကြီးဌာန/ အဖွဲ့အစည်း	လက်ကျန်	မှတ်ချက်
				နေပြည်တော်	မန္တလေး	စစ်ကိုင်း	ရှမ်း			
၁	စားသောက်ကုန်ပစ္စည်းမျိုးစုံ	ဖာ	၃	၂	၁	-	-	-	-	
၂	လူသုံးကုန်ပစ္စည်းမျိုးစုံ	ဖာ	၁	၁	-	-	-	-	-	
၃	ဆေးနှင့်ဆေးပစ္စည်းမျိုးစုံ	ဖာ	၂၀	-	-	-	-	၂၀	-	ကျန်းမာရေးဝန်ကြီးဌာနသို့ လွှဲပြောင်းပါသည်။

မြေငလျင်အပြီး ပြန်လည်တည်ဆောက်ရေးအတွက် လိုအပ်မည့် ငွေကြေးအင်အားများနှင့် စနစ်များ

ဒေါက်တာကျော်လတ် (ဂုဏ်ထူးဆောင်ပါမောက္ခ၊ ဗိသုကာဌာန၊ ရန်ကုန်နည်းပညာတက္ကသိုလ်နှင့် မန္တလေးနည်းပညာတက္ကသိုလ်)

မိမိတို့နိုင်ငံ၊ မိမိတို့ပြည်သူလူထုသည် ယခု မြန်မာသက္ကရာဇ် ၁၃၈၆ ခုနှစ်မှ ၁၃၈၇ နှစ်အကူး ၂၀၂၅ ဧပြီလ မဟာသင်္ကြန်ကို ဝမ်းနည်းစွာဖြင့်ပင် ကျော်ဖြတ်ခဲ့ကြရပါပြီ။ အသက်ပေါင်း ထောင်နှင့်ပင်ချီ၍ ပြည်သူလူထုနှင့် တိုင်းပြည်၏ ပစ္စည်းများ တန်ဖိုးကျပ်သန်းပေါင်းများစွာ ဆုံးရှုံးခဲ့ရသောနှစ် ဖြစ်ခဲ့သည်။

မြန်မာနိုင်ငံတွင် ယနေ့ခေတ်ကဲ့သို့ Richter Scale, Mercalli Scale အစရှိသည်ဖြင့် စနစ်များ စတင်အသုံးပြုသော ၂၀ ရာစုနှစ်နောက်တွင် ယခု မိမိတို့ခံစားခဲ့ရသော မန္တလေးမြေငလျင်ကြီးကြောင့် လူအသေအပျောက်နှင့် အိုးအိမ်ပစ္စည်းဆုံးရှုံးမှုသည် အများဆုံးဖြစ်သည်။ အိုးအိမ်နှင့် ပစ္စည်းတန်ဖိုးများကို တွက်ချက်နှိုင်းယှဉ်ရန် ခက်ခဲသော်လည်း ယခု ငလျင်တွင် လူ့အသက်ပေါင်း ၃၇၀၀ ကျော်သေဆုံးခဲ့ပြီး ထိခိုက်ဒဏ်ရာရသူ ၅၁၀၀ ကျော်ရှိခဲ့သည်။

မြန်မာနိုင်ငံ ငလျင်ကော်မတီမှ ဆရာမကြီး ဒေါ်လှလှအောင်ရေးသားသော စာပေအရ ၁၉၃၀ ပြည့်နှစ် ပဲခူးငလျင်တွင် လူအသေအပျောက် ၅၅၀ ခန့် သေဆုံးခဲ့သည်နှင့် နှိုင်းယှဉ်နိုင်ပါသည်။ အဆောက်အအုံများ ပြန်လည်တည်ဆောက်ခြင်းနှင့် ပတ်သက်၍ ဗိသုကာတစ်ဦးအနေဖြင့် သေချာစွာ ပြောနိုင်သည်မှာ ယခု မိမိတို့ပြန်လည်တည်ဆောက်ကြရမည့် လုပ်ငန်းရပ်သည် အလွန်ကြီးမားပြီး ငွေကြေးများစွာနှင့် နှစ်ပေါင်းများစွာ ပင်ပင်ပန်းပန်း လုပ်ကိုင်ကြရပါမည်။ ယခုနှစ် မတ်လမြေငလျင်၏ Epicenter ဗဟိုသည် စစ်ကိုင်းမြို့အနီးဖြစ်သဖြင့် သေကျေပျက်စီးမှု အများဆုံးဖြစ်သည်ဆိုသည်ကို လက်ခံကြရမည်ဖြစ်သည်။ သို့သော် တစ်မြို့တည်း တစ်လမ်းတည်းတွင် အချို့အဆောက်အအုံများ ပြိုကျပျက်စီးကြပြီး အချို့မှာ မပျက်မစီးတည်မြဲခဲ့ကြသည်မှာ အချို့သောဆောက်လုပ်သူများ၏ အားနည်းချက်ဖြစ်သည်မှာလည်း ထင်ရှားပါသည်။

ဤဆောင်းပါးသည်ပြန်လည်တည်ဆောက်ရေး လုပ်ငန်းများတွင် ယခုရရှိခဲ့သော သင်ခန်းစာများကိုအခြေခံ၍ လက်ခံကျင့်သုံးသင့်သောစနစ်များကို တင်ပြရန်ဖြစ်ပါသည်။ ထို့ပြင် ပြန်လည်တည်ဆောက်ရေးလုပ်ငန်းများတွင် လိုအပ်မည့် Financial Resources ခေါ် ငွေကြေးအင်အားများ ဖော်ထုတ်ရရှိနိုင်မည့် နည်းလမ်းများကိုလည်း တင်ပြအပ်ပါသည်။ ထိုသည်များနှင့် တွဲဖက်၍ ပြန်လည်တည်ဆောက်ကြသည့်အခါ မိမိတို့၏ မြို့များနှင့် ပတ်ဝန်းကျင်သာယာရေး၊ မိမိတို့၏ မြို့များတွင် ယဉ်ကျေးမှုအမွေအနှစ်များ ထိန်းသိမ်းရေးအတွက် လိုအပ်ချက်များကိုလည်း ပူးတွဲတင်ပြအပ်ပါသည်။

မန္တလေးမြို့တွင် ငလျင်ဒဏ်သင့်သော်လည်း မပျက်မစီး တည်မြဲသောအဆောက်အအုံများနှင့် ပြိုလဲပျက်စီးသောအဆောက်အအုံများကို တွေ့ရစဉ်။

ပြန်လည်တည်ဆောက်ရေးလုပ်ငန်းများတွင် ပါဝင် ရရှိနိုင်မည့် Available Financial Resources ငွေကြေးအင်အားများကို သုံးသပ်ခြင်း

ယခု ငလျင်သည် မြန်မာ့သမိုင်းတွင် ပျက်စီးဆုံးရှုံးမှုအများဆုံးဖြစ်သည့်အတွက် မိမိတို့တွင်ရှိသော Resources အင်အားများမှ တတ်နိုင်သရွေ့ အများဆုံးနှင့် ကူညီနိုင်သောသူအများဆုံးကို ကူညီကြရမည်ဟု ခံယူပါသည်။ ပြန်လည်တည်ဆောက်ရေးလုပ်ငန်းများတွင် ငွေကြေးဖြင့် ပါဝင်နိုင်မည့် အုပ်စုများကို သုံးသပ်ကြည့်မိပါသည်။ ထိုသည်တို့တွင် (၁) နိုင်ငံတော်အစိုးရ၊ (၂) ချမ်းသာကြွယ်ဝသော Condominium ပိုင်ရှင်သူဌေးကြီးများအုပ်စု၊ (၃) ကိုယ်ပိုင်အိမ်၊ ကိုယ်ပိုင်မြေတွင်နေထိုင်ရင်း အိုးအိမ်ဆုံးရှုံးသွားသူများဟု သုံးအုပ်စုကိုသာ ဦးစွာမြင်ကြရပေမည်။ ထိုသုံးအုပ်စုတို့၏ လုပ်နိုင်သောပမာဏများကို ဆန်းစစ်ကြည့်ကြပါမည်။

နိုင်ငံတော်အစိုးရ ။ ။ နိုင်ငံတော်အစိုးရသည် ငွေအင်အားအကြီးမားဆုံးရှိသည့် အဖွဲ့အစည်းဖြစ်ပါသည်။ သို့သော် အစိုးရတွင် ဆုံးရှုံးပျက်စီးသွားသော အစိုးရရုံးများ၊ ဝန်ထမ်းအိမ်ရာများ အစရှိသည်တို့ကို ပြန်လည်တည်ဆောက်ရန်ရှိသည်။ ထို့ပြင် အများပြည်သူနှင့်သက်ဆိုင်သော Infra-structure ခေါ် ကျောင်းများ၊ ဆေးရုံများ၊ လမ်းတံတားများ၊ လျှပ်စစ်စနစ်များ စသည်တို့ကိုလည်း ပြန်လည်တည်ဆောက်ရန်ရှိသဖြင့် လူပေါင်းများစွာတို့၏ ဆုံးရှုံးခဲ့သော အိမ်ရာများကို ပြန်လည်တည်ဆောက်ရေးတွင် အမြောက်အမြားပါဝင်ရန် ခက်ခဲပါမည်။

ငွေကြေးအဆင်ပြေသော Condominium ပိုင်ရှင်များ။ ။ မြေငလျင်အတွင်း ပြိုပျက်သွားသော Condominiums ခေါ် အဆင့်မြင့်တိုက်ခန်းများကို တည်ဆောက်သွားသောပိုင်ရှင်ကြီးများက Ethics ဟုခေါ်သော လူ့ကျင့်ဝတ်၊ လူ့ဝတ္တရားအရသော် အချိန်အတိုင်းအတာအတွင်း မြန်ဆန်စွာ ပြန်လည်တည်ဆောက်ပေးသင့်ကြပါသည်။ ဥပဒေကြောင်းအရ ရှင်းကြမည်ဆိုသော် ရှေ့နေခ ငွေကြေးများစွာကုန်မည်၊ အချိန်နှစ်ပေါင်းများစွာ ကြာမြင့်ကြမည်ဟု စာရေးသူ အတွေ့အကြုံအရ ခန့်မှန်းပါသည်။ မူလစာချုပ်တွင် မည်သို့ပါရှိပုံ၊ အာမခံထားခြင်းရှိ၊ မရှိ၊ “မြန်မာပြည်စုပေါင်းပိုင် အဆောက်အအုံဆိုင်ရာ ဥပဒေ Condominium Law” အရ တရားဝင်သတ်မှတ်ထားခြင်းရှိ၊ မရှိ စသည်ဖြင့် များစွာသော အဆင့်များရှိပါမည်။

ဖြစ်သင့်သည်မှာ တည်ဆောက်ခဲ့သူ ပိုင်ရှင်ကြီးများက လူ့ဂုဏ်သိက္ခာကို မနိမ့်ကျစေရန်နှင့် အသက်နှင့်ပစ္စည်း နစ်နာဆုံးရှုံးခဲ့ရသောသူများကို ငဲ့ညှာသင့်သည်။ သို့သော် ယခုငလျင်ကြောင့် အဆင့်မြင့်တိုက်ခန်းကြီးများတွင် နေထိုင်ရင်း အသက်နှင့် ပစ္စည်းများ ဆုံးရှုံးခဲ့သူဦးရေသည် တစ်နိုင်ငံလုံးအတိုင်းအတာဖြင့် ရာခိုင်နှုန်းနည်းပါးသည်ဟု ခန့်မှန်းရပါသည်။

ကိုယ်ပိုင်အိမ် ကိုယ်ပိုင်မြေတွင်နေထိုင်ရင်း အိုးအိမ်ဆုံးရှုံးသွားသူများ ။ ။ ထိုအုပ်စုတွင် ပါဝင်သည့်သူများတွင် (က) ပြန်လည်တည်ဆောက်ရန် အရင်းအနှီးရှိပြီး တတ်နိုင်သူများ၊ (ခ) တစ်စိတ်တစ်ပိုင်း အကူအညီရနိုင်လျှင် ပြန်လည်တည်ဆောက်နိုင်သူများနှင့် (ဂ) အိမ်ပျက်စီးသွားသဖြင့် မြေသာကျန်ခဲ့ပြီး ပြန်လည်တည်ဆောက်ရန် မဖြစ်နိုင်သူများဟု သုံးအုပ်စုရှိမည်ဟု ခန့်မှန်းရပါသည်။ ထိုအုပ်စုအတွင်း မည်သည့်အုပ်စုသည် မည်သည့် ရာခိုင်နှုန်းရှိသည်ကိုလည်း ခန့်မှန်းရန်ခက်ခဲပါသည်။ သို့သော် အောက်တွင် စာရေးသူစဉ်းစားမိသော ဘဏ်ချေးငွေစနစ်ကို အသုံးချနိုင်လျှင် အဘက်ဘက်က အထိုက်အလျောက်အဆင်ပြေကြမည်ဟု ယူဆပါသည်။

ဘဏ်ချေးငွေဖြင့် ပြန်လည်တည်ထောင်ရေးတွင် အသုံးချရန်အဆိုပြုချက် ။ ။ စာရေးသူသည် အိမ်ဆုံးရှုံးခဲ့သော သူတစ်ဦးနှင့် မေးမြန်းခန်းကို ကြည့်ရပါသည်။ ထိုသူတွင် ယခင်က ကိုယ်ပိုင်အိမ်ရှိသည်၊ နေထိုင်စားသောက်ရန် ဝင်ငွေရှိသည်၊ ယခု အိမ်ပျက်စီးသွားသည့်အတွက် နေထိုင်ရန် အိမ်ကို ပြန်လည်တည်ဆောက်ရန် ငွေသိန်း ၅၀၀ ခန့်ရရှိရန် မဖြစ်နိုင်ပါဟုဆိုသည်။ စာရေးသူက သင်ကြားခဲ့ဖူးသော Housing Economics အိမ်ရာစီးပွားရေးပညာရှုထောင့်မှ သုံးသပ်ကြည့်ပါသည်။ ထိုကဲ့သို့သောသူများက ဥပမာ ပြန်လည်တည်ဆောက်ရန် အိမ်တန်ဖိုး၏ ၃၀ ရာခိုင်နှုန်းခန့်ရှိနိုင်မည်ဆိုလျှင် ဘဏ်မှ ကျန်လိုအပ်ငွေ ၇၀ ရာခိုင်နှုန်းကို ချေးငွေအဖြစ်ရရှိပြီး ထိုသူက လစဉ်၊ နှစ်စဉ် ပြန်လည်ပေးဆပ်လျှင် နှစ်ဦးနှစ်ဖက် အထိုက်အလျောက် အဆင်ပြေသွားနိုင်ပါမည်။ **စာမျက်နှာ ၉ သို့ ☆**

မြေပေ ၄၀ x ၆၀ ပိုင်ဆိုင်သူခြောက်ဦး စုပေါင်းလျှင် စတုရန်းပေ ၁၄၄၀၀ ရှိသော မြေကွက်ပေါ်တွင် တိုက်ခန်းပေါင်း ၁၂ ခန်း ပေါ်ထွက်လာနိုင်သည့် ပုံစံငယ်။

- ❋ **ပြန်လည်တည်ဆောက်ရန် အိမ်တန်ဖိုး၏ ၃၀ ရာခိုင်နှုန်းခန့်ရှိနိုင်မည်ဆိုလျှင် ဘဏ်မှ ကျန်လိုအပ်ငွေ ၇၀ ရာခိုင်နှုန်းကို ချေးငွေအဖြစ်ရရှိပြီး ထိုသူက လစဉ်၊ နှစ်စဉ် ပြန်လည်ပေးဆပ်လျှင် နှစ်ဦးနှစ်ဖက် အထိုက်အလျောက် အဆင်ပြေသွားနိုင်**
- ❋ **Hypothetical Model ကိုပင် အခြေခံ၍ အိုးအိမ်ဆုံးရှုံးသွားပြီး မြေပိုင်ဆိုင်သူများအတွက် အရင်းငွေပင်မလိုဘဲ နေစရာများရရှိနိုင်ကာ အမြတ်အစွန်းပင်ရရှိနိုင်သောနည်းများကို အခြေခံထားပြီး တီထွင်နိုင်ပါသည်။ ဥပမာ မြေပေ ၄၀ x ၆၀ ခန့်ရှိသူ ခြောက်ဦးခန့်စုလျှင် စတုရန်းပေ ၁၄၄၀၀ ရှိသော မြေကွက်ကိုရနိုင်ပြီး ထိုမြေပေါ်တွင် နှစ်ထပ်ဖြင့် စတုရန်းပေ ၇၀၀ ခန့်ရှိသော အိပ်ခန်းနှစ်ခန်းပါ တိုက်ခန်းပေါင်း ၁၂ ခန်းခန့် ပေါ်ပေါက်နိုင်ပါမည်**

☆ စာမျက်နှာ ၈ မှ

ထိုကဲ့သို့သော အခြေအနေနမူနာ Hypothetical Model တစ်ရပ်ကို အစမ်းတွက်ကြည့်ကြပါမည်။ Basic assumptions အခြေခံအချက်များသည်- မိသားစုတစ်စုတွင် (၁) မြေရှိသည်။ (၂) စုဆောင်းပြီး ငွေသိန်း ၁၅၀ ခန့်ရှိသည်။ (၃) အလုပ်အကိုင်ကောင်းရှိကြသဖြင့် လစဉ်မိသားစုဝင်ငွေကျပ် ခြောက်သိန်းခန့်ရှိသည်။ (၄) ပြန်လည်ဆောက်လုပ်မည့် အိမ်တန်ဖိုးသည် ကျပ်သိန်း ၅၀၀ ဖြစ်သောကြောင့် ကျပ်သိန်း ၃၅၀ ချေးငွေလိုအပ်သည်။ ဤကိစ္စကို ဘဏ်နှင့်သက်ဆိုင်ရာတို့က လေ့လာစစ်ဆေးပြီး နှစ်စဉ်အတိုးနှုန်း ၁၅ ရာခိုင်နှုန်းနှင့် ပြန်လည်ပေးဆပ်ချိန် ၁၀ နှစ်နှင့် သဘောတူသည်။ ချေးမည့်သူများပိုင်သောမြေကို အာမခံပစ္စည်း Collateral ဟု သတ်မှတ်သဘောတူကြသည်။ ဘဏ်မှတာဝန်ရှိသူများက လုပ်ထုံးလုပ်နည်းအရ တွက်ချက်ရာ ချေးငွေသိန်း ၃၅၀ အတွက် ထိုမိသားစုသည် လစဉ်ငွေကျပ် ၃ ဒသမ ၆၄ သိန်းခန့်နှင့် ၁၀ နှစ်တိုင်တိုင်အကြိမ်ပေါင်း ၁၂၀ ခန့် ပေးဆပ်ရမည်။

အထက်ပါနမူနာ Hypothetical Model တွင် လစဉ်ပြန်လည်ပေးဆပ်ရန် တွက်ချက်ခြင်းသည် ဘဏ်ပညာရှင်များ သုံးလေ့ရှိသောနည်း P = Ai / (1 – (1 + i)^–N) where: P = regular periodic payment. A = amount borrowed. i = periodic interest rate ပင်ဖြစ်ပါသည်။ နှစ်စဉ်အတိုးနှုန်း ၁၅ ရာခိုင်နှုန်းနှင့် ပြန်လည်ပေးဆပ်ရန်အတွက် အချိန် ၁၀ နှစ်သည် စာရေးသူစိတ်ကူးအရ ထည့်တွက်ထားခြင်းဖြစ်သည်။ ပြန်လည်ပေးဆပ်ရန် အချိန်နှင့်ပတ်သက်၍ စာရေးသူသိသော အခြားတိုင်းပြည်များတွင် နှစ်ပေါင်း ၂၀-၃၀ အထိပင် ပေးလေ့ရှိပါသည်။

မြန်မာနိုင်ငံမှ ဘဏ်များက ထိုမျှကာလရှည်ပေးလေ့မရှိသော်လည်း ယခုကဲ့သို့ ငလျင်ဘေးသင့်သူများကို ကယ်ဆယ်ကူညီသည့်အနေဖြင့် ပြန်လည်သုံးသပ်သင့်ပါသည်။ ယခုနမူနာတွင်ပင် ပြန်လည်ပေးဆပ်ရသောအချိန်ကို ၁၅ နှစ်၊ နှစ်စဉ်အတိုးနှုန်း ၁၂ ရာခိုင်နှုန်းနှင့် တွက်ပါမူ ချေးသူမိသားစုသည် လစဉ်ငွေကျပ် ၂ ဒသမ ၉ (၃ သိန်းခန့်) နှင့် ၁၅ နှစ်တိုင် အကြိမ်ပေါင်း ၁၈၀ ပေးဆပ်ရပါမည်။ Hypothetical Model ကိုပင် အခြေခံ၍ အိုးအိမ်ဆုံးရှုံးသွားပြီး မြေပိုင်ဆိုင်သူများအတွက် အရင်းငွေပင်မလိုဘဲ နေစရာများရရှိနိုင်ပြီး အမြတ်အစွန်းပင်ရရှိနိုင်သောနည်းများကို အထက်ပါနမူနာကို အခြေခံထားပြီး တီထွင်နိုင်ပါသည်။ ဥပမာ မြေပေ ၄၀ x ၆၀ ခန့်ရှိသူ ခြောက်ဦးခန့်စုလျှင် စတုရန်းပေ ၁၄၄၀၀ ရှိသော မြေကွက်ကိုရနိုင်ပြီး ထိုမြေပေါ်တွင် နှစ်ထပ်ဖြင့် စတုရန်းပေ ၇၀၀ ခန့်ရှိသော အိပ်ခန်းနှစ်ခန်းပါ တိုက်ခန်းပေါင်း ၁၂ ခန်းခန့် ပေါ်ပေါက်နိုင်ပါမည်။

အထက်တွင်တင်ပြသည့် Hypothetical Model ကို အတိုချုပ်တင်ပြရသော် **“ဘဏ်ချေးငွေဖြင့် ပြန်လည်တည်ထောင်ရေး”** ပင် ဖြစ်ပါသည်။ ဤနည်းသည် ဆောက်လုပ်ရေးဝန်ကြီးဌာန မြို့ရွာနှင့် အိုးအိမ်ဖွံ့ဖြိုးရေးဦးစီးဌာနက ရန်ကုန်မြို့တွင် “ရွှေလင်ပန်းအိမ်ရာစီမံကိန်း”၊ “ကျန်စစ်မင်းအိမ်ရာစီမံကိန်း”၊ “အောင်မြင့်မိုရ်အိမ်ရာစီမံကိန်း” စသည်တို့နှင့် မန္တလေး ချမ်းမြသာစည်မြို့နယ်တွင် “မြရည်နန္ဒာအိမ်ရာစီမံကိန်း” စသည့် အိမ်ရာစီမံကိန်း ခုနစ်ခုခန့်နှင့် မိသားစု ၁၀၀၀၀ ခန့်အတွက် အိမ်ရာများ အကောင်အထည်ဖော်ခဲ့ပြီးဖြစ်သည်ဟု သိရပါသည်။ အထက်တွင် နမူနာအနေဖြင့် တင်ပြခဲ့သော ငွေကြေးရယူနိုင်သောစနစ်နှင့် အိုးအိမ်ဦးစီးဌာန၏ စီမံကိန်းတို့ အဓိကကွာခြားချက်မှာ အိုးအိမ်ဦးစီးဌာန၏ စီမံကိန်းများက တည်ဆောက်ရန် မြေကို အစိုးရက လျှော့ဈေးဖြင့် တွက်ခဲ့သည်။ ယခု ငလျင်ဘေးသင့်သူများ ပြန်လည်တည်ထောင်ရေးတွင် မြေရှိသူများသာပါဝင်ရန် ဖြစ်သဖြင့် ဘဏ်များအတွက် မြေကို အာမခံပစ္စည်း Collateral ရှိပြီး

မြန်မာတို့၏ အထွတ်အထိပ်ဖြစ်သော ရွှေတိဂုံစေတီတော်၏ မြင်ကွင်းကျယ်ကို ဖူးမြင်ရပုံနှင့် နောက်ဆောက်လုပ်သော အထပ်မြင့်အဆောက်အအုံကြောင့် စေတီတော်မြင်ကွင်း ဖုံးကွယ်သွားပုံ။

ဖြစ်သဖြင့် ပိုမို၍ပင် အဆင်ပြေပေမည်။

မန္တလေးမြို့ ချမ်းမြသာစည်မြို့နယ် မြရည်နန္ဒာစီမံကိန်း ပုဂ္ဂလိကဆောက်လုပ်ရေးကမ္ပဏီများနှင့်ပင် ပူးပေါင်းဆောင်ရွက်ခဲ့သော်လည်း ဌာနမှကျွမ်းကျင်သူများက ကြီးကြပ်ခဲ့သဖြင့် ယခုငလျင်တွင် တည်မြဲခဲ့သည်။

နောက်နောင် ငလျင်နှင့်အခြားသော ဘေးအန္တရာယ်များအတွက် ကျင့်သုံးရန်စနစ်များ

စာရေးသူ သကြ်န်မတိုင်မီက ရေးခဲ့သော ဆောင်းပါးတွင် ယခု မန္တလေး၊ စစ်ကိုင်းနှင့် မြန်မာပြည်အလယ်ပိုင်းငလျင်တွင် အဆောက်အအုံပေါင်းများစွာ ပြိုပျက်ခဲ့ခြင်း၏ အဓိအကြောင်းမှာ အထူးကျွမ်းကျင်ပညာရှင်များ Specialists များနှင့် ပူးပေါင်းမဆောင်ရွက်ခဲ့သောကြောင့် ဖြစ်သည်ကို ဖော်ပြခဲ့ပါသည်။ ထိုသည်နှင့်ဆက်စပ်၍ အဆောက်အအုံတစ်ခု ပေါ်ပေါက်ရေးတွင် လုပ်ငန်းအဆင့်ဆင့်ကို ရန်ကုန်မြို့တွင် ကျင့်သုံးပုံလုပ်ထုံးလုပ်နည်းများကို လေ့လာကြည့်ပါသည်။ ထိုသည်တို့တွင် (၁) Design state ပုံစံထုတ်တွက်ချက်သောအဆင့် (၂)ဆောက်လုပ်ခွင့်ရရှိရန် လျှောက်ထားသောအဆင့် Building permit submission (၃) ဆောက်လုပ်ခြင်းနှင့် ကြီးကြပ်ခြင်း Construction and super-vision state (၄) ဆောက်လုပ်ပြီး လူနေခွင့်နှင့် အသုံးပြုခွင့်လက်မှတ် Building Completion Certificate တို့ရရှိရန်ဟု အဆင့် လေးဆင့်ရှိသည်ကို တွေ့ရပါသည်။

Building Permit (BP) ဆောက်လုပ်ခွင့်ပါမစ်တင်သည့်အခါ Floor Plans ကြမ်းခင်းပုံစံများ၊ Sections ဖြတ်ပိုင်းပုံစံများ၊ အသေးစိတ် Steel list သံစာရင်းများ အစရှိသည်တို့ကိုပူးတွဲတင်ပြကြရသည်။ လူအများနှင့် သက်ဆိုင်သော အဆောက်အအုံများနှင့် လေးထပ်အထက် အဆောက်အအုံများအတွက် လိုင်စင်ရ Structural Engineer၊ ခိုင်ခံ့မှုကိုတွက်ချက်သော ပညာရှင်၏ လက်မှတ်နှင့် Structural calcu-lations တွက်ချက်ခြင်းများလည်း ပါဝင်ရသည်။

ထိုတွက်ချက်မှုများတွင် Stability Checking ဟူသော ခေါင်းစဉ်အောက်တွင် Overturning Checking ယိုင်လဲနိုင်မှုနှင့် Settlement Checking မြေအောက်ကျံ့ဝင်နိုင်မှု အစရှိသောပျက်စီးနိုင်မှုများကို စစ်ဆေးသောအချက်တို့ကို ထိုကျွမ်းကျင်ပညာရှင်က တွက်ချက်တင်ပြရပါသည်။ ထို့ပြင် ၁၂ ထပ်ထက်ပိုသော အဆောက်အအုံများကို အထပ်မြင့်ဟုသတ်မှတ်၍ Committee for Quality Control of High-Rise Building ဟုခေါ်သော “အထပ်မြင့်ကော်မတီ” သို့လည်း ထပ်ဆင့်တင်ရသေးသည်။ ထို CQHB တွင် မိမိတို့နိုင်ငံအဆင့်ပညာရှင်ကြီးများ ပါဝင်ကြသည်။ ထိုကဲ့သို့ အဆောက်အအုံတစ်ခုပေါ်ပေါက်ရေး လုပ်ငန်းအဆင့်ဆင့်ကို ရန်ကုန်မြို့တွင် ကျင့်သုံးသည့်နည်းတူ မန္တလေးမြို့တော် စည်ပင်သာယာကလည်း ကျင့်သုံးပေလိမ့်မည်။

အထက်တွင်ဖော်ပြသော အဆောက်အအုံတစ်ခုပေါ်ပေါက်ရေး လုပ်ငန်းအဆင့်ဆင့်များသည် ပညာပိုင်းဆိုင်ရာရှုထောင့်မှကြည့်သော် ရန်ကုန်နှင့် မန္တလေးမြို့တွင် ဆောက်လုပ်ခွင့်ပါမစ်ရရှိရေးနှင့် လူနေခွင့်နှင့် အသုံးပြုခွင့်လက်မှတ်ရရှိရေးလုပ်ငန်းများသည် ပြည့်စုံသည်ဟု သုံးသပ်နိုင်ပါသည်။ ထိုမြို့ကြီးများ၏ လုပ်ထုံးလုပ်နည်းများကို အခြားမြို့များကလည်း လုပ်ဆောင်ရန် ဖွဲ့စည်းပုံများ တိုးချဲ့ခြင်းနှင့် တတ်ကျွမ်းသော ပညာရှင်များကို အသုံးချရန်သာ လိုအပ်ပေမည်။ ဤတွင် ရန်ကုန်မြို့တွင် ငလျင်မလှုပ်ပါဘဲနှင့်ပင် ပြိုကျပျက်စီးသော အဆောက်အအုံများ ရှိခဲ့ပါသည်။ မမှန်မကန်တည်ဆောက်မှုဖြင့် ပြတင်းပေါက်မရှိ၊ အမိုက်ပစ်ရန်

❛Real Estate Developer ဟု ခေါ်ဆိုသင့်သော ရင်းနှီးမြှုပ်နှံသူများ၊ ဆောက်လုပ်ရေးကဏ္ဍတွင် ကျွမ်းကျင်သည့် ဗိသုကာနှင့် အင်ဂျင်နီယာပညာရှင်ကြီးများနှင့် ဆောက်လုပ်ရေးကုမ္ပဏီ Construction Companies တို့သည် Tripartite သုံးပွင့်ဆိုင် ပူးပေါင်းဆောင်ရွက်ကြလျှင် နောက်နောင် ဘေးအန္တရာယ်များ ပေါ်ပေါက်လာလျှင် လူ့အသက်များနှင့် ပစ္စည်းများ ဆုံးရှုံးခြင်းများ များစွာလျော့နည်းပေမည်။

မိမိတို့၏ယဉ်ကျေးမှုကို ထိန်းသိမ်းရန်နှင့် မြို့တွင်းယာဉ်ကြောပိတ်ဆို့မှု အစရှိသော အထွေထွေပြဿနာများ လျော့နည်းစေရန် Zoning plans များ ထားရှိကြရန်လိုအပ်❜

နေရာမရှိသော၊ ကျန်းမာရေးနှင့် မကိုက်ညီသော အဆောက်အအုံများ မည်သို့ကြောင့် ပေါ်ပေါက်ခဲ့ပါသနည်း။ မန္တလေးမြို့တွင်လည်း ယခုငလျင်တွင် တစ်မြို့တည်း တစ်လမ်းတည်းတွင်ပင် အချို့အဆောက်အအုံများ ပြိုကျပျက်စီးကြပြီး အချို့မှာ မပျက်မစီး တည်မြဲခဲ့ကြပါသနည်းဆိုသော မေးခွန်းပေါ်ပေါက်လာပါသည်။

ဤမေးခွန်းအတွက် အဖြေသည်တစ်ခုတည်း မဟုတ်နိုင်ဘဲ အချက်များရှိပါမည်။ ဖြစ်ခဲ့သည်များမှ တစ်ချက်မှာ ဆောက်လုပ်သူ ကန်ထရိုက်များက BP ဆောက်လုပ်ခွင့်ပါမစ်တင်သည့်ပုံများက တစ်မျိုး၊ လက်တွေ့ဆောက်သည့်အခါ ဆောက်လုပ်ရေးပစ္စည်းများ လျှော့ခြင်းလည်းဖြစ်နိုင်သည်။ ယခုငလျင်တွင် ပြိုပျက်ခဲ့သော အဆောက်အအုံတို့တွင် တွန်းအား၊ ထမ်းအားများကို သယ်ပိုးရသော အစိတ်အပိုင်းများ Structural members များ လွန်စွာသေးနေခြင်းကို တွေ့ရသောကြောင့် ထိုအဆောက်အအုံသည် တတ်ကျွမ်းသော လိုင်စင်ရ Structural engineer က တွက်ချက်ခဲ့ခြင်း မဖြစ်နိုင်ပါ။ အခြားအကြောင်းတစ်ချက်သည် BP ရရှိရန် တင်စဉ်က တွက်ချက်လက်မှတ်ထိုးခဲ့သော Specialists ပညာရှင်ကြီးများကို ဆောက်လုပ်သည့်အခါ လုပ်ငန်းအပ်သူ သူဌေးကြီးများက ဆက်လက်အသုံးမပြုတော့ဘဲ ကိုယ်တိုင်ဝင်ကြီးကြပ်ကြသည်လည်း ကိုယ်တိုင်တွေ့ကြုံဖူးပါသည်။ ဤဆောင်းပါးဘောင်အတွင်း ပြီးခဲ့သော ဖြစ်ရပ်များကို ရှာဖွေရန် မရည်ရွယ်ဘဲ မိမိတို့ နောက်နောင် ဆောက်လုပ်ကြသည့်အခါ ယခုရရှိခဲ့သော သင်ခန်းစာများကို အခြေခံ၍ နောင်ထိုကဲ့သို့ မြေငလျင်နှင့် အခြားသော သဘာဝဘေးအန္တရာယ်များ ပေါ်ပေါက်လာလျှင် လူ့အသက်များနှင့် ပစ္စည်းဥစ္စာများ ဆုံးရှုံးမှုမရှိစေရန် သို့မဟုတ် များစွာ လျော့နည်းစေသောစနစ်များ လက်ခံကျင့်သုံးသင့်ကြသည်များကို ဆွေးနွေးရန်ဖြစ်ပါသည်။

ဆောက်လုပ်ရေးလုပ်ငန်းတွင် ရင်းနှီးကြခြင်းသည် တိုင်းပြည်အတွက် အကျိုးရှိသည်မှာ ထင်ရှားပါသည်။ ဟိုတယ်ကြီးများမှ မိမိတို့တိုင်းပြည်အတွက် နိုင်ငံခြားငွေရရှိကြသည်။ တိုက်ခန်းများမှ အချို့သူများ နေထိုင်စရာရရှိကြသည်။ ဆောက်လုပ်ရေးကဏ္ဍတွင် ပါဝင်သော အဖွဲ့အစည်းများကို အုပ်စုလိုက်ခွဲခြားကြည့်လျှင် (၁) ဟိုတယ်ကြီးများ၊ ကွန်ဒိုတိုက်ကြီးများ ပေါ်ပေါက်လို၍ အရင်းအနှီးစိုက်ထုတ်သူများ၊ (၂) ထိုရင်းနှီးမြှုပ်နှံသူ သူဌေးကြီးများ ကောင်းမွန်ခိုင်ခံ့သော အဆောက်အအုံကြီးများရရှိရေးတွင် ပါဝင်ကူညီပေးမည့် ဗိသုကာများနှင့် အထူးကျွမ်းကျင်အင်ဂျင်နီယာပညာရှင်များ ၊ (၃) ကောင်းမွန်ခိုင်ခံ့သော အဆောက်အအုံကြီးများကို အာမခံတည်ဆောက်ပေးသည့် Construction Companies ဆောက်လုပ်ရေး ကုမ္ပဏီများဟု အုပ်စု သုံးစုရှိကြသည်။

စာမျက်နှာ ၁၀ သို့ ☆

ပဲခူးတိုင်းဒေသကြီးအတွင်း စိုက်ပျိုးထုတ်လုပ်မှု တိုးတက်မြင့်မားရေးနှင့် ပန်းတိုင်အထွက်နှုန်းပြည့်မီရေး လုပ်ငန်းညှိနှိုင်းစည်းဝေး

ပဲခူး မေ ၁၃

ပဲခူးတိုင်းဒေသကြီးအစိုးရအဖွဲ့ရုံး တော်ဝင်ဟံသာအစည်းအဝေးခန်းမ၌ ယမန်နေ့နံနက်ပိုင်းက တိုင်းဒေသကြီးအတွင်း စိုက်ပျိုးထုတ်လုပ်မှု တိုးတက်မြင့်မားရေးနှင့် ပန်းတိုင်အထွက်နှုန်းပြည့်မီရေး လုပ်ငန်းညှိနှိုင်းအစည်းအဝေး အမှတ်စဉ် (၂/၂၀၂၅) ကျင်းပသည်။

ပြောကြား

ဦးစွာ တိုင်းဒေသကြီး ဝန်ကြီးချုပ် ဦးမျိုးဆွေဝင်းက လျှောင်ဘေးသင့်ဒေသများတွင် မိုးစပါးနှင့် မိုးသီးနှံစိုက်ဧကများ အထွက်နှုန်းလျော့နည်းကျဆင်းမှုမရှိစေရေး အထူးအလေးထား ဆောင်ရွက်သွားရမည်ဖြစ်ကြောင်း၊ မိုးစပါးစိုက်ဧက ၂၆ သိန်းကျော်အနက် ယခင်နှစ်က ပန်းတိုင်အထွက်နှုန်း ၁၄ သိန်းကျော် ထွက်ရှိခဲ့ရာ ကျန်ရှိသည့် ၁၂ သိန်းကျော်အား ပန်းတိုင်အထွက်နှုန်းပြည့်မီစေရေးနှင့် ယခုနှစ်မိုးရာသီတွင် ပန်းတိုင်အထွက်နှုန်း တိုးတက်စေရေး ဆောင်ရွက်သွားရမည်ဖြစ်ကြောင်း ပြောကြားသည်။

ထို့နောက် ခရိုင်ခြောက်ခုမှ ခရိုင်စိုက်ပျိုးရေး ဦးစီးမှူးများက မိုးစပါးနှင့် မိုးသီးနှံစိုက်ဧကများ ပန်းတိုင်အထွက်နှုန်း ပြည့်မီစေရေး မျိုး၊ မြေ၊ ရေ၊ နည်း ပြောင်းလဲဆောင်ရွက်သွားမည့် အခြေအနေများကိုလည်းကောင်း၊ ခရိုင်စီမံအုပ်ချုပ်ရေးအဖွဲ့ ဥက္ကဋ္ဌများက စိုက်ပျိုးသီးနှံအလိုက် အုပ်ချုပ်မှုနည်းလမ်းအရ ပေါင်းစပ်ဆောင်ရွက်သွားမည့် အခြေအနေများကိုလည်းကောင်း Power Point များဖြင့် ရှင်းလင်းတင်ပြကြသည်။

လမ်းညွှန်မှာကြား

ယင်းနောက် တိုင်းဒေသကြီး လုံခြုံရေးနှင့် နယ်စပ်ရေးရာဝန်ကြီး ဗိုလ်မှူးကြီး အောင်သောင်းထိုက်နှင့် တိုင်းဒေသကြီး စိုက်ပျိုးရေးလုပ်ငန်းကြီးကြပ်မှုအဖွဲ့၊ တိုင်းဒေသကြီးအဆင့် ဌာနဆိုင်ရာများက စိုက်ပျိုးရေးကဏ္ဍ ဘက်စုံဖွံ့ဖြိုးတိုးတက်စေရေးကဏ္ဍအလိုက် ပူးပေါင်းဆောင်ရွက်သွားမည့် အခြေအနေများကို အကြံပြုတင်ပြ ဆွေးနွေးရာ တိုင်းဒေသကြီး ဝန်ကြီးချုပ်က လိုအပ်သည်များ ဖြည့်စွက်လမ်းညွှန် မှာကြားခဲ့ကြောင်း သိရသည်။

တိုင်းဒေသကြီး(ပြန်/ဆက်)

တောင်ပိုင်းတိုင်းစစ်ဌာနချုပ် တိုင်းမှူးဒိုင်းသေနတ်ပစ်ပြိုင်ပွဲ၌ အုတ်တွင်းတပ်နယ်အသင်း ဒိုင်းဆုရရှိ

နေပြည်တော် မေ ၁၃

တောင်ပိုင်းတိုင်းစစ်ဌာနချုပ်၏ ၂၀၂၅ ခုနှစ် တိုင်းမှူးဒိုင်း သေနတ်ပစ်ပြိုင်ပွဲ ဆုပေးပွဲကို ယနေ့နံနက်ပိုင်းတွင် အုတ်တွင်းမြို့နယ်ရှိ နယ်မြေခံသင်တန်းကျောင်း စက်ပစ်ကွင်း၌ ပြုလုပ်ရာ တိုင်းမှူး ဗိုလ်ချုပ် ကြည်သိုက်နှင့် အဖွဲ့ဝင်များ၊ အရာရှိ၊ စစ်သည်၊ မိသားစုဝင်များနှင့် ပြိုင်ပွဲဝင်အားကစားသမားများ တက်ရောက်ကြသည်။

ဆုပေးပွဲတွင် တိုင်းမှူးနှင့် တာဝန်ရှိသူများက ပြိုင်ပွဲအမျိုးအစားအလိုက် တစ်ဦးချင်းဆုရရှိသူများ၊ အသင်းလိုက်ဆုရရှိသူများနှင့် ဒိုင်းဆုရရှိသော အုတ်တွင်းတပ်နယ်အသင်းတို့အား ဒိုင်းဆုနှင့် ဂုဏ်ပြုဆုများ ပေးအပ်ချီးမြှင့်ကြသည်။

အဆိုပါ သေနတ်ပစ်ပြိုင်ပွဲကို တိုင်းစစ်ဌာနချုပ်ကွပ်ကဲမှုအောက် တပ်ရင်း/ တပ်ဖွဲ့များမှ ပြိုင်ပွဲဝင် အမျိုးသားအသင်း ကိုးသင်းနှင့် အမျိုးသမီးအသင်း ကိုးသင်းတို့ဖြင့် မေ ၅ ရက်မှ ၁၃ ရက်အထိ ပြုလုပ်ခဲ့ခြင်းဖြစ်ကြောင်း သိရသည်။

သတင်းစဉ်

❍ MNL မှ

တောင်ဒဂုံကွင်း၌ကျင်းပသည့်ပွဲတွင် အား/ကာသိပ္ပံအသင်းက ဟံသာဝတီယူနိုက်တက်အသင်းကို ငါးဂိုးပြတ်အနိုင်ရခဲ့သည်။ အား/ကာ သိပ္ပံအသင်းသည် ဂိုးပြတ်နိုင်ပွဲဖြင့် နိုင်ပွဲပြန်လည်ရယူနိုင်ခဲ့ပြီး ဟံသာဝတီအသင်းမှာမူ နိုင်ပွဲထပ်မံပျောက်ဆုံးခဲ့သည်။ အား/ကာသိပ္ပံအသင်းအတွက် အနိုင်ဂိုးများကို ၂၁ မိနစ်တွင် စစ်ငြိမ်းချမ်းဦး၊ ၂၂၊ ၂၅၊ ၃၂၊ ၇၉ မိနစ်တွင် စောအောင်မျိုးဦးတို့က သွင်းယူခဲ့သည်။

ပွဲစဉ် (၃) တတိယနေ့ကို မေ ၁၄ ရက် (ယနေ့) ဆက်လက်ကျင်းပမည်ဖြစ်ပြီး ပဒုမ္မာကွင်း၌ မဟာယူနိုက်တက်အသင်းနှင့် ဒဂုံစတားယူနိုက်တက်အသင်း၊ တောင်ဒဂုံကွင်း၌ သစ္စာအားမာန်အသင်းနှင့် ရခိုင်ယူနိုက်တက်အသင်း၊ ဗဟန်းမြက်ခင်းတုကွင်း၌ ရတနာပုံအသင်းနှင့် ရှောဝတီယူနိုက်တက်အသင်းတို့ ယှဉ်ပြိုင်ကစားမည်ဖြစ်သည်။

သတင်း-ကိုညီလေး

ဓာတ်ပုံ-MNL

☆ စာမျက်နှာ ၉ မှ

ထို Interest groups ရည်ရွယ်ချက်နှင့် လုပ်ငန်းရပ် သုံးအုပ်စုတို့အပြင် ပြည်သူလူထုဘေးအန္တရာယ်ကင်းရေး၊ လူများ ကျန်းမာရေးအတွက် သင့်လျော်သော၊ သာယာသော လူ့ပတ်ဝန်းကျင်ပေါ်ပေါက်ရေးကို ဦးတည်ရသော နိုင်ငံတော်အစိုးရကို ကိုယ်စားပြုသော စည်ပင်သာယာရေးကော်မတီများရှိသည်။ အထက်တွင် ဖော်ပြခဲ့သော Interest groups ရည်ရွယ်ချက်နှင့် လုပ်ငန်းရပ် သုံးအုပ်စုတို့တွင် ဒုတိယအုပ်စုဝင် ဗိသုကာနှင့် အင်ဂျင်နီယာပညာရှင်များသည် ရင်းနှီးမြှုပ်နှံသူများကို အထောက်အကူပြုကူညီသူများသာဖြစ်သည်။

အထက်ပါ အုပ်စု သုံးစုတို့ ပူးပေါင်းဆောင်ရွက်ပုံကို စာရေးသူက သကြိန်မတိုင်မီရေးသော ဆောင်းပါးတွင် Tripartite သုံးပွင့်ဆိုင် ပူးပေါင်းဆောင်ရွက်ပုံကို ဖော်ပြခဲ့ပါသည်။ ရင်းနှီးမြှုပ်နှံသူ သူဌေးကြီးများက ဆောက်လုပ်ရေးလုပ်ငန်းခွင်တွင် ပင်ပန်းစွာဝင်၍ သံမည်မျှထည့်၊ ကွန်ကရစ်အချိုး မည်သို့စပ်၊ တိုင်၏ အလျား၊ အနံသည် မည်မျှဖြင့်ဆောက် အစရှိသည်များကို ညွှန်ကြားကြပါလျှင် ထိုသူတို့သည် ထိုပညာတွင် ကျွမ်းကျင်သူများမဟုတ်သဖြင့် ယခုလက်တွေ့ကြုံခဲ့သကဲ့သို့ လူ့အသက်ပေါင်းများစွာနှင့် ပစ္စည်းပေါင်းများစွာ ဆုံးရှုံးနိုင်ပါသည်။

အကောင်းဆုံး၊ အသင့်လျော်ဆုံးသောနည်းမှာ Tripartite သုံးပွင့်ဆိုင်စနစ် ပေါ်ပေါက်ပြီး ရင်းနှီးမြှုပ်နှံသူများကို "ကန်ထရိုက်" သို့မဟုတ် "ဆောက်လုပ်ရေးလုပ်ငန်းရှင်" ဟူသော အခေါ်များအစား "ရင်းနှီးမြှုပ်နှံသူ" Investor သို့မဟုတ် Real Estate Developer ဟု ခေါ်ဆိုသင့်ပြီး လက်တွေ့ဆောက်လုပ်ရသူများကိုသာ ဆောက်လုပ်ရေးကုမ္ပဏီ Construction Companies ဟု ခေါ်ဆိုသင့်ပါသည်။ အရေးကြီးသောအချက်သည် ရင်းနှီးမြှုပ်နှံသူ Real Estate Developer များ၏ လုပ်ငန်းနှင့် ဆောက်လုပ်ရေးကုမ္ပဏီတို့ ခွဲခြားကြရပါမည်။ မြန်မာပြည်တွင် သီးသန့်ဆောက်လုပ်ရေးကုမ္ပဏီ Construction Companies များရှိပါသည်။ ထိုကဲ့သို့ သုံးပွင့်ဆိုင် ပူးပေါင်းဆောင်ရွက်ကြပါက အဆောက်အအုံများပျက်စီးလျှင် ဆောက်လုပ်ရေးကုမ္ပဏီများ၏ တာဝန်သာဖြစ်ရမည်။ ဆောက်လုပ်ရေးကုမ္ပဏီများက ကျွမ်းကျင်အင်ဂျင်နီယာများထားရှိခြင်း၊ နှစ်ပေါင်း ၂၀ - ၃၀ အာမခံထားရှိခြင်း စသောစနစ်များနှင့် လုပ်ကိုင်သင့်ကြပါသည်။

Planning Permit and Zoning Regulations ကြိုတင်ဆောက်လုပ်ခွင့်နှင့် မြို့တွင်းဇုန်များအတွက် စည်းမျဉ်းများလိုအပ်ချက်

အထက်တွင် ဆောက်လုပ်ခွင့်ရရှိရေး လိုအပ်ချက်များကို တင်ပြခဲ့ပါသည်။ ယခုအပိုဒ်တွင် မိမိတို့နိုင်ငံရှိ မြို့များတွင် ရှေးဟောင်းအမွေအနှစ်ထိန်းသိမ်းရေးနှင့် အခြားသော မြို့ပြဖွံ့ဖြိုးရေးတွင် လိုအပ်ချက်များကို တင်ပြအပ်ပါသည်။ ရန်ကုန်၊ မန္တလေးနှင့် အခြား မိမိတို့မြန်မာ့မြို့များမှာ မိမိတို့၏ ယဉ်ကျေးမှုအဆင့်၊ မိမိတို့လူ့ဘောင်၏ ကြွန်အင်လက္ခဏာများကို ဖော်ပြလျက်ရှိသည်။ ယခုကဲ့သို့ ပြန်လည်တည်ဆောက်ကြသည့် အခါတွင်လည်းကောင်း၊ အဆောက်အအုံသစ်များ ဆောက်လုပ်သည့်အခါတွင်လည်းကောင်း အထပ်မြင့်အဆောက်အအုံများသည် မိမိတို့၏ အထွတ်အထိပ်ဖြစ်သည့် ဘုရားစေတီပုထိုးများကို လွှမ်းခြင်းမရှိသင့်ပါ။ သမ္မတကြီး ဦးသိန်းစိန်အစိုးရ၊ ရန်ကုန်မြို့တော်ဝန် ဦးလှမြင့်လက်ထက်တွင် မြန်မာတို့၏ အထွတ်အထိပ်ဖြစ်သော ရွှေတိဂုံစေတီတော်ဝန်းကျင်အဆောက်အအုံများကို စေတီတော်ရင်ပြင်ထက်ပို၍ မမြင့်ရန် စည်းကမ်းကို လက်ခံကျင့်သုံးခဲ့ကြသည်။ မန္တလေးမြို့တွင်လည်း သမ္မတကြီး ဦးသိန်းစိန်အစိုးရ၊ ဝန်ကြီးချုပ် ဦးရဲမြင့်လက်ထက်တွင် နန်းမြို့ရိုးပတ်လည်နှင့် မန္တလေးတောင်မြင်ကွင်းကို ကွယ်စေသည့် ၆၆ လမ်းတစ်လျှောက်တွင် အဆောက်အအုံအမြင့်သတ်မှတ်ချက် စည်းကမ်းများထားရှိခဲ့သည်။

မြန်မာမြို့များ ကြွန်အင်လက္ခဏာ ထိန်းသိမ်းရေးအပြင် လမ်းဆုံလမ်းခွများတွင်ကပ်၍ အထပ်မြင့်အဆောက်အအုံများ တည်ဆောက်လျှင် ယာဉ်ကြောပိတ်ဆို့ခြင်း၊ ထိုနေရာများတွင် ယာဉ်ရပ်နားရန်နေရာမရှိခြင်း စသည်တို့ကြောင့် မြို့များတွင် Zoning plans များ ထားရှိကြပါသည်။ Zoning plans များတွင် မြို့တွင်းဇုန်တို့အလိုက် Building heights ဆောက်ခွင့်ရှိသောအမြင့်၊ Floor area densities ကြမ်းခင်းဧရိယာသိပ်သည်းမှု၊ Set-back distance လမ်းမှ နောက်ဆုတ်ရန် အကွာအဝေး အစရှိသည်တို့ကို သတ်မှတ်ပါသည်။ ထိုအချက်နှင့် တွဲဖက်၍ အထက်တွင် ဆွေးနွေးခဲ့သော B.P. ဆောက်လုပ်ခွင့်ပါမစ်မတင်မီ Planning Permit ဟုခေါ်သော "အကြိုဆောက်လုပ်ခွင့်" ကိုတင်သော စည်းကမ်းထားကြသည်။ ထို P.P. "အကြိုဆောက်လုပ်ခွင့်" တွင် အထက်၌ ဆွေးနွေးခဲ့သော အသေးစိတ်ပုံများ၊ Structural calculations စသည်တို့မပါသေးဘဲ ဗိသုကာပုံစံများသာ လိုအပ်သည်။ ထိုသို့ Planning Permit ခေါ် "အကြိုဆောက်လုပ်ခွင့်" ထားရှိခြင်းဖြင့် ရင်းနှီးမြှုပ်နှံသူတို့သည် ဗိသုကာများ၏အကူအညီနှင့် ဆောက်လုပ်မည့်အဆောက်အအုံ၏ အတိုင်းအတာ၊ အမြင့်၊ ရရှိနိုင်မည့် အခန်းပေါင်း စသည်တို့ကို ကြိုတင်တွက်ချက်နိုင်ပါသည်။

အကျဉ်းချုံးအဆိုပြုချက်များ

ဤဆောင်းပါးမှ အချက်အားလုံးတို့ကို ခြုံ၍ တင်ပြရပါလျှင် (၁) ယခု မတ်လတွင် ကြုံခဲ့ရသော အသက်နှင့်အိမ်ရာများ ဆုံးရှုံးသူများ ပြန်လည်တည်ဆောက်ရေးတွင် ဘဏ်ချေးငွေစနစ်ဖြင့်လည်း ပါဝင်ကူညီသင့်ပါကြောင်း တင်ပြအပ်ပါသည်။ (၂) Real Estate Developer ဟု ခေါ်ဆိုသင့်သော ရင်းနှီးမြှုပ်နှံသူများ၊ ဆောက်လုပ်ရေးကဏ္ဍတွင် ကျွမ်းကျင်သည့် ဗိသုကာနှင့် အင်ဂျင်နီယာပညာရှင်ကြီးများနှင့် ဆောက်လုပ်ရေးကုမ္ပဏီ Construction Companies တို့သည် Tripartite သုံးပွင့်ဆိုင် ပူးပေါင်းဆောင်ရွက်ကြလျှင် နောက်နောင်ဘေးအန္တရာယ်များ ပေါ်ပေါက်လာလျှင် လူ့အသက်များနှင့်ပစ္စည်းများ ဆုံးရှုံးခြင်းများ များစွာလျော့နည်းပေမည်။ (၃) မိမိတို့ ပတ်ဝန်းကျင်၊ မိမိတို့မြို့ရွာများသည် မိမိတို့၏ ဘဝ၊ မိမိတို့၏ ယဉ်ကျေးမှု အဆင့်အတန်းကို ဖော်ထုတ်သည်။ မိမိတို့၏ ယဉ်ကျေးမှုအရ မိမိတို့၏ဘုရားစေတီပုထိုးများအပေါ် အထပ်မြင့်အဆောက်အအုံများဖြင့် လွှမ်းမိုးခြင်း၊ စေတီပုထိုးများ၏ အမြင်လမ်းကြောင်း ပိတ်ဆို့ခြင်းများ မဖြစ်အပ်ပေ။ မိမိတို့၏ ယဉ်ကျေးမှုကို ထိန်းသိမ်းရန်နှင့် မြို့တွင်းယာဉ်ကြောပိတ်ဆို့မှု အစရှိသောအထွေထွေပြဿနာများ လျော့နည်းစေရန် Zoning plans များ ထားရှိကြရန် လိုအပ်ပါသည်။ ။

ဤဆောင်းပါး၌ ဖော်ပြချက်များသည် ဆောင်းပါးရှင်၏အာဘော်များသာဖြစ်ပါသည်။

သူတို့ကို အပြင်မှာပဲ ခေါက်သာထား

ဟို ဥရောပသမဂ္ဂကလူတွေလေ၊ အဲဒီ မဟာ့မဟာဉာဏ်ကြီးရှင်ဆိုတဲ့သူတွေ ကြေညာလိုက်တာက ပိတ်ဆို့အရေးယူတာကို နောက်တစ်နှစ် တိုးလိုက်တာတဲ့ဗျ။ အံ့စရာကြီးပါလား။ နောင်ဆိုရင် နှစ်တိုင်း ပြန်သုံးသပ်တာမျိုး သူတို့မလုပ်တော့ရင် ကောင်းမယ်ဗျ။ လုပ်နေစရာကို မလိုတော့တာလေ။ သူတို့ အရေးယူထားတဲ့အတိုင်းပဲ အပြီးထားလိုက်တော့။ အဲဒီနည်းနဲ့ သူတို့ကို ခေါက်ထားလိုက်။ ဟိုအဝေးကနေပဲ အော်နေပလေ့စေ။ အဲဒီလိုပဲ ကြာနိုင်သလောက်ကြာကြာထားလိုက်၊ ဟိုအဝေးက အော်နေရတော့ ဝင်မရှုပ်နိုင်တော့ဘူးပေါ့။ အခုလို ကမ္ဘာကြီး အနေအထားတွေပြောင်းလဲသွားတဲ့အချိန်မှာ စီးပွားရေးအရပဲ ဖြစ်ဖြစ်၊ ပထဝီနိုင်ငံရေးအရပဲဖြစ်ဖြစ်၊ အခြားအကြောင်းအရာအရပဲဖြစ်ဖြစ် သူတို့လက်ထဲမှာ အရင်လို တန်ခိုးအာဏာကြာကြာမရှိတော့ပါဘူး။

www.gnlm.com.mm

9 MAY 2025

THE GLOBAL NEW LIGHT OF MYANMAR

9

ARTICLE

Keep them out

By Kyaw Myint Tun

THE great minds at the EU announced the extension of the sanctions for another year. Wonderful!!! Let's hope that in the future, they don't do the annual review anymore. Why bother? Let them keep the sanctions. That way, they stay away! They shout from afar! Keep them like that as long as possible! Shouting from afar, they can't interfere much. In this changed global landscape, economically, geopolitically or otherwise, they are no longer the power they used to be.

Myanmar has many options at its disposal that were not possible 20, 30 years ago. Those in the EU, together with their minions at the Ivory Towers in Geneva and New York, are not the ones to decide the fate of the world. The bigger ones will!

There are all kinds of talks about foreign interference! All's well with foreign interference as long as all of their objectives are in the picture. As long as sovereign states get on their knees to the demands of these globalists. Kudos to courageous leaders from Hungary, Serbia, Slovakia, and Romania. In the case of the leader in Slovakia, he even got shot, but God was on his side! Serbia, a sovereign country, has been threatened recently for the decision to attend the Victory Day Parade in Moscow. The Victory Day is to celebrate the defeat over the Nazis and the horror they inflict upon the humanity. So the brightest minds in the EU now wishes not to celebrate the defeat of the Nazis? Wow!!! Keep these hypocrites out of Myanmar! Keep them out!

Myanmar is very familiar with foreign interference. A particular foreign country has been interfering in Myanmar's affairs since its independence. Wait, that's not factually accurate, the interference is since before independence. They have been trying to break apart Myanmar. Who invented "divide and conquer"? That's why the so-called "federalism" is being talked about aloud. Let's not be fooled! Federalism is a cover for the eventual disintegration of the country. A leader of that particular country even recited Kipling while visiting the most venerable Shwedagon Pagoda! Imagine a leader of a country says something so offensive on a visit to the Sistine Chapel or the Western Wall? Only in Myanmar, they get away! To them, the Myanmar people will always be of a lower caste. They don't really care about these brown skin people from a small country in Asia. It's their unfinished business from 80 years ago that they continue to tirelessly pursue. In their mind, the sun hasn't set on the empire! Keep them out!

Self-absorbed people (SAPs) in the Ivory Towers in Geneva and New York don't understand and are ignorant about the history of Myanmar. The great envoy couldn't help to stay away after the historic earthquake. Something like this might not come for another 100 years! Great photo ops and video clip with the ruins in the background. Wonderful addition for future employment. Great LinkedIn moment! Nothing more! It was not about compassion! Let's not forget, truly out of compassion (oh so truly out of great compassion!), the big boss visited Cox's Bazar in the 9th year of the term! People should be moved to tears by such a show of compassion! Tensions in Kashmir have been rising in recent weeks. Let's remind people that those SAPs have been in Kashmir since 1948. Their longest presence anywhere. What did they ever do except change one envoy after another? Now, Kashmir is on the brink of a full-blown conflict. No wonder their big Uncle is considering withdrawing from funding. What did they do all those decades in Sudan? South Sudan? Congo? Recent headlines on Haiti said, "Gang-ravaged Haiti nearing point of no return". One million Haitian children face a critical food shortage. In Sudan, "more Sudanese refugees are fleeing as far as Europe". Again, the simple question is, what have they done in these countries all these years? Keep them out!

Their objective is to prolong conflicts, not to solve. Solving conflicts translates to the end of payroll. Even after their term, they can't fade away. They have to keep their names on the radar for future appointments. These egomaniacs are so blinded, they didn't realise they borrowed SAC (yes, SAC!) in their acronym. Some put on military fatigues to visit refugee camps and armed ethnic groups. Who's that tough guy? Keep these SAPs out!

Last but no less important, shout out to the world-class sex harasser at the Court! Como estáis?

(The views and opinions expressed in this article are those of the author.) ■

မြန်မာနိုင်ငံမှာ အရင် နှစ် ၂၀၊ ၃၀ တုန်းက မရနိုင်ခဲ့တဲ့ ရွေးစရာတွေ အများကြီးရှိလာပြီ။ ဟို ဥရောပသမဂ္ဂကလူတွေနဲ့ ဂျီနီဗာတို့၊ နယူးယောက်တို့မှာရှိတဲ့ ဆင်စွယ်နန်းတော်ထက်က သူတို့ရဲ့ လက်ပါးစေတွေဟာ ကမ္ဘာကြီးရဲ့ ကံကြမ္မာကို ဆုံးဖြတ်ပေးမယ့်သူတွေ မဟုတ်တော့ဘူး။ သူတို့ထက် ပိုကြီးတဲ့သူတွေက ဆုံးဖြတ်ပါတော့မယ်။

နိုင်ငံခြားက ဝင်ရောက်စွက်ဖက်နေတယ်ဆိုတဲ့ အကြောင်းတွေ ဟိုမှာ၊ ဒီမှာ အမျိုးမျိုးပြောနေကြတာပဲ။ သူတို့ဖြစ်စေချင်တဲ့အတိုင်း ဖြစ်နေသရွေ့တော့ နိုင်ငံခြားက ဝင်စွက်ဖက်တာလည်း ဘောင်ဝင်နေတာပါပဲ။ ဟိုကမ္ဘာ့အရေးလုပ်နေတယ်ဆိုတဲ့ လူတွေ တောင်းဆိုသမျှကို အချုပ်အခြာအာဏာပိုင်တဲ့ နိုင်ငံတွေက ဒူးထောက်လိုက်လုပ်နေသရွေ့ပေါ့။ ဟန်ဂေရီ၊ ဆားဘီးယား၊ ဆလိုဗက်ကီးယား၊ ရိုမေးနီးယားက သတ္တိရှိတဲ့ခေါင်းဆောင်တွေကိုတော့ ချီးကျူးပါတယ်။

ဟိုဆလိုဗက်ကီးယားက ခေါင်းဆောင်ဆိုရင် သေနတ်နဲ့တောင် အပစ်ခံလိုက်ရသေးတယ်။ ဒါပေမဲ့ ဘုရားသခင်က သူ့ဘက်မှာရှိနေလို့ တော်သေးတာ။ ဆားဘီးယားဆိုတဲ့ အချုပ်အခြာအာဏာပိုင်တဲ့ နိုင်ငံကို မကြာသေးခင်က မော်စကိုမှာလုပ်တဲ့ မဟာမျိုးချစ်စစ်ပွဲကြီးအောင်ပွဲနေ့ စစ်ရေးပြအခမ်းအနားကို တက်ဖို့ဆုံးဖြတ်တာနဲ့ပတ်သက်ပြီး ခြိမ်းခြောက်ခံနေရတယ်။

အောင်ပွဲနေ့ဆိုတာ နာဇီတွေကို နိုင်ခဲ့တာရယ်၊ နာဇီတွေက လူသားတွေကို ဘယ်လောက်တောင် ကြောက်စရာကောင်းအောင် ဒုက္ခပေးခဲ့လဲဆိုတာကို အမှတ်ရစေတဲ့နေ့လေ။ ဥရောပသမဂ္ဂရဲ့ မဟာဉာဏ်ကြီးရှင်တွေက အဲဒီလို နာဇီတွေရှုံးတာကို မကျင်းပချင်တော့ဘူးတဲ့လား။ အံ့ပါရဲ့၊ ဒီလိုကြောင်သူတော်တွေ မြန်မာနိုင်ငံထဲ မဝင်လာစေနဲ့၊ အပြင်မှာပဲ နေပလေ့စေ။

မြန်မာနိုင်ငံဟာ ပြည်ပက ဝင်ရောက်စွက်ဖက်တာကို တော်တော်လေး အသားကျနေတဲ့နိုင်ငံပါ။ အထူးသဖြင့် နိုင်ငံခြားတိုင်းပြည်တစ်ခုဆိုရင် မြန်မာ့အရေးမှာ လွတ်လပ်ရေးရတဲ့အချိန်ကတည်းက ဝင်ပါနေတာ။ အဲ- နေဦး။ အဲဒါ အတိအကျမဟုတ်သေးဘူး၊ လွတ်လပ်ရေးမရခင်ကတည်းက ဝင်ပါနေတာ။

သူတို့မြန်မာနိုင်ငံကို တစ်စစီခွဲဖို့စိတ်ဖို့ ကြိုးစားနေတာကြာပြီ။ **"သွေးခွဲအုပ်ချုပ်တယ်"** ဆိုတာ ဘယ်သူစတီထွင်ခဲ့တာလဲ။ အဲဒါကြောင့် **"ဖက်ဒရယ်"** ဆိုတာကို ကျယ်ကျယ်လောင်လောင် ပြောနေကြတာ။ အရူးလုပ်ခံမနေနဲ့။ ဖက်ဒရယ်ဆိုတာ နောက်ဆုံးတိုင်းပြည်ပြိုကွဲသွားဖို့ လှည့်စားထားတဲ့ အပေါ်ယံမျက်နှာဖုံးပဲ။

ဟိုနိုင်ငံက ခေါင်းဆောင်တစ်ယောက်ဆိုရင် ရွှေတိဂုံဘုရားလို အမြင့်မြတ်ဆုံးနေရာကိုလာတုန်းတောင် နယ်ချဲ့ဝါဒီစာဆို ကစ်ပလင်ရဲ့စာတွေကို အာချောင်သွားသေးတယ်။ တကယ်လို့ တိုင်းပြည်ခေါင်းဆောင်တစ်ယောက်ယောက်က ဗာတီကန်နန်းတော်ထဲမှာရှိတဲ့ စစ်စတင်းချယ်ပယ်လ်တို့၊ ဂျေရုဆလင်မြို့ဟောင်းက အနောက်ဘက်တံတိုင်းတို့လို နေရာမျိုးကိုသွားပြီး အဲဒီလိုမောက်မာတဲ့ စကားမျိုး အာချောင်ကြည့်စမ်းပါလား။ မြန်မာနိုင်ငံမှာမို့လို့သာ သူလစ်သွားနိုင်ခဲ့တာ။ သူတို့အတွက်တော့ မြန်မာလူမျိုးတွေက အမြဲတမ်းဇာတ်နိမ့်တဲ့ လူမျိုးတွေပဲ။

အာရှနိုင်ငံငယ်လေးက ဒီလို အသားညိုတဲ့ လူတွေကို သူတို့တကယ်အရေးမလုပ်ပါဘူး။ လွန်ခဲ့တဲ့ နှစ် ၈၀ က သူတို့မပြီးပြတ်ခဲ့တဲ့ကိစ္စကို အခုထိ မဆုတ်မနစ်လိုက်လုပ်နေတာ။ သူတို့စိတ်ထဲမှာတော့ နေမဝင်အင်ပါယာကြီးက အခုထိရှိတုန်းပဲ၊ သူတို့ကို အပြင်မှာပဲခေါက်သာထား။

ဟိုဂျီနီဗာတို့ နယူးယောက်တို့က အထက်တန်းလွှာထဲမှာ တစ်ကိုယ်ကောင်းဆန်ပြီး အတ္တကြီးသူတွေက မြန်မာ့သမိုင်းအကြောင်း ဘာမှနားမလည်ဘူး၊ တော်တော်လည်း အတွေးအမြင်နည်းကြတယ်။ သမိုင်းဝင်မြေငလျင်ကြီး ဖြစ်သွားပြီးတဲ့နောက်မှာတော့ ဟိုအထူးသံတမန်ကြီးလည်း ရှောင်မနေနိုင်တော့ဘူးထင်တယ်။

ဒီလိုအခွင့်အရေးမျိုးက နောက် အနှစ် ၁၀၀ လောက်မှ တစ်ခါတောင်ပြန်ရဖို့မလွယ်ဘူး မဟုတ်လား။ အပျက်အစီးတွေကို နောက်ခံထားပြီး ဓာတ်ပုံလှလှလေးတွေ၊ ဗီဒီယိုမှတ်တမ်းကောင်းကောင်းလေးတွေ ရိုက်ထားလိုက်ရတာ။ နောင် အလုပ်လျှောက်တဲ့အခါ ထည့်ပြဖို့လည်း အလွန်ကောင်းတာပဲပေါ့။ LinkedInမှာ တင်ဖို့ ဒီထက်ကောင်းတာမရှိ၊ ကွက်တိ။ ကရုဏာတဲ့လား၊ ဝေးသေး၊ စိတ်ရင်းစေတနာနဲ့ လုပ်တာမဟုတ်ဘူး၊ အို တကယ့်ကို စိတ်ရင်းစေတနာအစစ်နဲ့ အဝေးကြီးဆိုတာကို မမေ့ကြနဲ့ဗျို့။

ဟိုအကြီးအကဲဆိုတဲ့လူကြီး သူ့လုပ်သက်ကိုးနှစ်မြောက်မှ ကော့စ်ဘဇားကို ရောက်လာခဲ့တာလေ။ လူတွေက အဲဒီလို စေတနာပြစားတာကို မြင်ပြီး မျက်ရည်တွေဝိုင်းကြရမှာ။ မကြာသေးခင်ရက်သတ္တပတ်တွေကတော့ ကက်ရှ်မီးယားမှာ တင်းမာမှုတွေ ဖြစ်နေတယ်။

ပြည်သူတွေကို ပြန်သတိပေးရအောင်၊ ဟိုတစ်ကိုယ်ကောင်းဆန်ပြီး အတ္တကြီးတဲ့လူတွေက ၁၉၄၈ ခုနှစ်ကတည်းက ကက်ရှ်မီးယားမှာ ရှိနေတာလေ။ ဘယ်နေရာမှာမှ အဲဒီလောက်အကြာကြီး မနေဖူးဘူး။ သူတို့က သံတမန်တစ်ယောက်ပြီး တစ်ယောက် ပြောင်းနေတာကလွဲလို့ ဘာများလုပ်ခဲ့လို့လဲ။ အခုတော့ ကက်ရှ်မီးယားမှာ တကယ့်ကို စစ်ဖြစ်တော့မယ့်အခြေအနေကို ရောက်နေပြီ။

ဒါကြောင့် သူတို့ရဲ့ ဦးလေးကြီးက ငွေကြေးထောက်ပံ့တာကို ရုပ်သိမ်းဖို့ စဉ်းစားနေတာ မဆန်းပါဘူး။ သူတို့တွေ ဆူဒန်မှာရော၊ တောင်ဆူဒန်မှာရော၊ ကွန်ဂိုမှာရော ဆယ်စုနှစ်ပေါင်းများစွာ ဘာတွေလုပ်ခဲ့လို့လဲ။ မကြာသေးခင်က ဟေတီသတင်းတွေမှာဆို **"လူဆိုးဂိုဏ်းတွေက ဖျက်ဆီးနေတဲ့ ဟေတီ မပြန်လမ်းကို မြန်းဖို့နီးပြီ"** လို့တောင် ရေးနေကြပြီ။

ဟေတီက ကလေးတစ်သန်းလောက် စားစရာပြတ်လပ်မှုနဲ့ရင်ဆိုင်နေရတယ်။ ဆူဒန်အကြောင်းပြောရရင်လည်း **"ဆူဒန်ဒုက္ခသည်တွေ ဥရောပအထိ ထွက်ပြေးနေရတယ်"**တဲ့။ ထပ်ပြီး ရိုးရိုးလေးမေးချင်တာက သူတို့ ဒီနိုင်ငံတွေမှာ နှစ်ပေါင်းများစွာ ဘာတွေလုပ်ခဲ့သလဲဆိုတာကိုပဲ။ သူတို့ကို အပြင်မှာပဲ ခေါက်သာထား။

သူတို့ရဲ့ရည်ရွယ်ချက်က ပဋိပက္ခတွေကို ပြေလည်စေဖို့မဟုတ်ဘူး၊ ပိုကြာအောင် ဆွဲဆန့်နေဖို့။ ပဋိပက္ခတွေပြေလည်သွားရင် သူတို့လစာရပ်သွားမှာလေ။ သူတို့ သက်တမ်းကုန်သွားရင်တောင် ပဋိပက္ခတွေပျောက်သွားလို့မဖြစ်ဘူး။ နောင်ခန့်အပ်ခံရဖို့အတွက် သူတို့နာမည်ကို လူတွေသိနေအောင် လုပ်ထားရတယ်။

ဒီကိုယ့်ကိုယ်ကိုယ် အလွန်အထင်ကြီးတဲ့လူတွေက မျက်စိတွေကွယ်နေတာ၊ သူတို့ရဲ့ အတိုကောက်နာမည်ထဲမှာ "SAC" (ဟုတ်တယ် SAC !!!) ဆိုတာပါနေတာတောင် သတိမထားမိဘူး။ တချို့က ဒုက္ခသည်စခန်းတွေနဲ့ လက်နက်ကိုင်တိုင်းရင်းသားအဖွဲ့တွေဆီကိုသွားတုန်း စစ်ဝတ်စုံတွေတောင် ဝတ်ထားသေးတယ်။ အဲဒီလောက် စရိုက်ကြမ်းတာ ဘယ်ကောင်လဲ။ ဒီကိုယ့်ကိုယ်ကိုယ် အထင်ကြီးတဲ့ လူတွေကို အပြင်မှာပဲထား။

နောက်ဆုံးတစ်ခုအနေနဲ့ ဒါပေမဲ့လည်း အရေးမပါဘူးလို့တော့ မထင်နဲ့နော်။ အပြည်ပြည်ဆိုင်ရာတရားရုံးက ကမ္ဘာ့အဆင့် လိင်ပိုင်းဆိုင်ရာစော်ကားသူကြီးကို အော် ပြောလိုက်ဦးမယ်။ မင်းရော ဘယ်လိုလဲ၊ အေးဆေးလား။ ။

(၉-၅-၂၀၂၅ ရက်နေ့ထုတ် The Global New Light of Myanmar သတင်းစာပါ ဆောင်းပါးရှင် ကျော်မြင့်ထွန်း(ပါရီ)၏ Keep Them Out ဆောင်းပါးအား ဆီလျော်အောင် ဘာသာပြန်ဆိုထားပါသည်။)

❖ နောင်ဆိုရင် နှစ်တိုင်း ပြန်သုံးသပ်တာမျိုး သူတို့မလုပ်တော့ရင် ကောင်းမယ်ဗျ။ လုပ်နေစရာကို မလိုတော့တာလေ။ သူတို့ အရေးယူထားတဲ့အတိုင်းပဲ အပြီးထားလိုက်တော့။ အဲဒီနည်းနဲ့ သူတို့ကို ခေါက်ထားလိုက်။ ဟိုအဝေးကနေပဲ အော်နေပလေ့စေ။ အဲဒီလိုပဲ ကြာနိုင်သလောက်ကြာကြာထားလိုက်၊ ဟိုအဝေးက အော်နေရတော့ ဝင်မရှုပ်နိုင်တော့ဘူးပေါ့။

❖ မြန်မာနိုင်ငံမှာ အရင် နှစ် ၂၀၊ ၃၀ တုန်းက မရနိုင်ခဲ့တဲ့ ရွေးစရာတွေအများကြီးရှိလာပြီ။ ဟို ဥရောပသမဂ္ဂကလူတွေနဲ့ ဂျီနီဗာတို့၊ နယူးယောက်တို့မှာရှိတဲ့ ဆင်စွယ်နန်းတော်ထက်က သူတို့ရဲ့လက်ပါးစေတွေဟာ ကမ္ဘာကြီးရဲ့ ကံကြမ္မာကို ဆုံးဖြတ်ပေးမယ့် သူတွေမဟုတ်တော့ဘူး။ သူတို့ထက် ပိုကြီးတဲ့သူတွေက ဆုံးဖြတ်ပါတော့မယ်။

❖ အာရှနိုင်ငံငယ်လေးက ဒီလို အသားညိုတဲ့လူတွေကို သူတို့တကယ်အရေးမလုပ်ပါဘူး။ လွန်ခဲ့တဲ့ နှစ် ၈၀ က သူတို့မပြီးပြတ်ခဲ့တဲ့ကိစ္စကို အခုထိ မဆုတ်မနစ်လိုက်လုပ်နေတာ။ သူတို့စိတ်ထဲမှာတော့ နေမဝင်အင်ပါယာကြီးက အခုထိရှိတုန်းပဲ၊ သူတို့ကို အပြင်မှာပဲခေါက်သာထား။

၂၀၂၅ ခုနှစ် ရေကြောင်းနှင့် လေကြောင်းလူငယ် အခြေခံသင်တန်းများနှင့် တန်းမြင့်သင်တန်းများကို သက်ဆိုင်ရာမြို့နယ်အသီးသီး၌ လေ့ကျင့်သင်ကြားပေးလျက်ရှိ

နေပြည်တော် မေ ၁၃

ကျောင်းသား ကျောင်းသူ မျိုးဆက်သစ်လူငယ်မောင်မယ်များကို နွေရာသီကျောင်းပိတ်ရက်ကာလအတွင်း အသိပညာများ ဖွံ့ဖြိုးတိုးတက်စေရန်၊ အားလပ်ရက်များအကျိုးရှိစေရန်၊ မိမိဝါသနာပါသည့် ပညာရပ်များကို လေ့လာဆည်းပူးနိုင်စေရန်နှင့် နိုင်ငံတော်အတွက် ရေကြောင်းပညာ၊ လေကြောင်းပညာကျွမ်းကျင်သော အနာဂတ်မျိုးဆက်သစ်လူငယ်များ ပေါ်ထွန်းလာစေရန်ရည်ရွယ်၍ တပ်မတော်(ရေ)က ရေကြောင်းလူငယ်အခြေခံနှင့် တန်းမြင့်သင်တန်းများ၊ တပ်မတော်(လေ)က အခြေခံလေကြောင်းလူငယ်သင်တန်းနှင့် တန်းမြင့်လေကြောင်း လူငယ်သင်တန်းများကို ဧပြီ ၂၂ ရက်တွင် သက်ဆိုင်ရာမြို့နယ်အသီးသီးရှိ သင်တန်းစခန်းများ၌ တစ်ပြိုင်တည်း စတင်ဖွင့်လှစ်ခဲ့ပြီး လေ့ကျင့်သင်ကြားပေးလျက်ရှိသည်။

လိုက်လံရှင်းလင်းပြသ

ထိုသို့ လေ့ကျင့်သင်ကြားလျက်ရှိရာ ယနေ့နံနက်ပိုင်းတွင် စခန်းပေါင်းစုံမှ သင်တန်းသားသင်တန်းသူများသည် သင်တန်းနည်းပြများ၊ သင်တန်းအုပ်ချုပ်သူများနှင့် တာဝန်ရှိသူများလိုက်ပါ၍ သန်လျင်တပ်နယ်ရှိ ရေတပ်လေ့ကျင့်ရေးဌာနချုပ်သို့ ရောက်ရှိကြရာ တာဝန်ရှိသူများက ကြိုဆို၍ သီရိမဟာဇေယျကျော်ထင်ခန်းမ၌ တပ်မတော်(ရေ) Documentary အား ပြသပြီး ရေကြောင်းပြခန်းနှင့် ဥတ္တရဆောင်ရှိ စာသင်ခန်းတို့အား လေ့လာခြင်း၊ Torpedo Trainer နှင့် ရေတပ်အမြောက်များ လေ့လာခြင်း၊ Welding Simulator၊ Electrical Trainer နှင့် Cutaway Model များအား လေ့လာခြင်း၊ Damage Control Simulator–Zarmani အား လေ့လာခြင်း၊ Ship Handling Simulator နှင့် Engine Room Simulator များအား လေ့လာခြင်းနှင့် သမိုင်းဝင်စစ်ရေယာဉ်(မေယု)တို့အား လှည့်လည်ကြည့်ရှုလေ့လာခြင်းများ ဆောင်ရွက်ကြရာ တာဝန်ရှိသူများက လိုက်လံရှင်းလင်းပြသကြသည်။

ထို့နောက် သင်တန်းသား သင်တန်းသူများသည် ရေတပ်သင်္ဘောကျင်းဌာနချုပ်သို့ ရောက်ရှိကြပြီး စိတ်ဓာတ်မြှင့်တင်ရေးခန်းမ၊ ရေယာဉ်တည်ဆောက်ရေးလုပ်ငန်းများ၊ လွန်းတင်ပြင်ဆင်လျက်ရှိသော ရေယာဉ်များ၏ပြုပြင်ရေးဆောင်ရွက်နေမှုများနှင့် Ship Lift System စနစ်ဖြင့်ရေယာဉ်များ လွန်းတင်/လွန်းချခြင်းများကို လှည့်လည်ကြည့်ရှုလေ့လာကြရာ တာဝန်ရှိသူများက ရှင်းလင်းပြသကြသည်။

မွန်းလွဲပိုင်းတွင် သင်တန်းသား သင်တန်းသူများသည် တပ်မတော်(ရေ)မှ စစ်ရေယာဉ်(မုတ္တမ)ဖြင့် ရန်ကုန်မြစ်ကြောင်းတစ်လျှောက် လေ့လာရေးသွားရောက်ကြရာ လေ့လာရေးခရီးစဉ်အတွင်း စစ်ရေယာဉ်၏ ရေယာဉ်ဆိုင်ရာ အချက်အလက်များ၊ လက်နက်နှင့် လက်နက်စနစ်များ၊ စက်ပိုင်းဆိုင်ရာစနစ်များ၊ ရေကြောင်းသွားလာရေးဆိုင်ရာ အထွေထွေဗဟုသုတများ၊ ဆက်သွယ်ရေးနှင့် အီလက်ထရောနစ်ဆိုင်ရာ စနစ်များ၊ ရေယာဉ်ခုတ်မောင်းနေစဉ် ဆောင်ရွက်ရမည့် လုပ်ငန်းတာဝန်များနှင့် အခြားသိသင့်သိထိုက်သည်များကို စိတ်ပါဝင်စားစွာလေ့လာခဲ့ကြပြီး တာဝန်ရှိသူများက လိုက်လံရှင်းလင်းပြသသည်။

အလားတူ အခြေခံလေကြောင်းလူငယ်သင်တန်းအမှတ်စဉ်(၁/၂၀၂၅)နှင့် တန်းမြင့်လေကြောင်း လူငယ်သင်တန်းအမှတ်စဉ်(၁/၂၀၂၅) သင်တန်းစခန်း ၁၅ ခုမှ ထူးချွန်ဆုရသင်တန်းသားများသည် ယနေ့တွင် နေပြည်တော်လေတပ်စခန်း၌ လေယာဉ်/ရဟတ်ယာဉ်များ လိုက်ပါမပျံသန်းမီ အထွေထွေကျန်းမာရေး စစ်ဆေးခြင်းနှင့် ကြိုတင်လေ့ကျင့်သင်ကြားဆွေးနွေးခြင်းများ ဆောင်ရွက်ပြီး လေယာဉ်မောင်းသင်ကျောင်းမှ နည်းပြလေသူရဲများနှင့်အတူ အမောင်းသင်လေယာဉ်/ရဟတ်ယာဉ်များအား လက်တွေ့လိုက်ပါ ပျံသန်းခြင်းများ ဆောင်ရွက်ကြသည်။

ထို့အတူ နေပြည်တော်ကောင်စီနယ်မြေရှိ စစ်ကြောရေးနှင့်တည်းခိုရေးစခန်း၌ စခန်းပေါင်းစုံအခြေခံစစ်ရေးပြပြိုင်ပွဲများ၊ RC Simulator မောင်းနှင်ခြင်းနှင့် Flight Simulator မောင်းနှင်ခြင်းပြိုင်ပွဲများ၊ RC လေယာဉ်မောင်းနှင်ခြင်းနှင့် RC ရဟတ်ယာဉ်မောင်းနှင်ခြင်းပြိုင်ပွဲများကို ပြုလုပ်ရာ မြန်မာပြည်မြောက်ပိုင်းသင်တန်းစခန်း၊ မြန်မာပြည်တောင်ပိုင်းသင်တန်းစခန်း၊ ရန်ကုန်သင်တန်းစခန်း၊ မော်လမြိုင်သင်တန်းစခန်း၊ နမ့်စန်သင်တန်းစခန်း၊ တောင်ကြီးသင်တန်းစခန်း၊ တောင်ငူသင်တန်းစခန်း၊ ပြည်သင်တန်းစခန်း၊ မြိတ်သင်တန်းစခန်း၊ မကွေးသင်တန်းစခန်း၊ ပုသိမ်သင်တန်းစခန်း၊ မိတ္ထီလာသင်တန်းစခန်း၊ နေပြည်တော်သင်တန်းစခန်း၊ ကျိုင်းတုံသင်တန်းစခန်းနှင့် ကိုကိုးကျွန်းသင်တန်းစခန်းစသည့် လေကြောင်းလူငယ် သင်တန်းစခန်း ၁၅ ခုမှ သင်တန်းသားများက ပါဝင်ယှဉ်ပြိုင်ခဲ့ကြကြောင်း သိရသည်။

သတင်းစဉ်

နေရာအနှံ့အပြား မိုးထစ်ချုန်းရွာပြီး အချို့ဒေသများတွင် နေရာကွက်၍ မိုးကြီးနိုင်

နေပြည်တော် မေ ၁၃

ယနေ့ညနေ ၅ နာရီခွဲ တိုင်းထွာချက်များအရ ကပ္ပလီပင်လယ်ပြင်နှင့် ဘင်္ဂလားပင်လယ်အော်တောင်ပိုင်းတို့တွင် လေထုမငြိမ်သက်မှုများ ဖြစ်ပေါ်လာနိုင်ခြင်းကြောင့်လည်းကောင်း၊ မုတ်သုံလေဆက်လက်ဝင်ရောက်လာနိုင်ခြင်းကြောင့်လည်းကောင်း၊ အပူပြန်တက် တိမ်များဖြစ်ထွန်းမှုအားကောင်းခြင်းကြောင့်လည်းကောင်း ယနေ့ညမှ မေ ၁၆ ရက်အတွင်း နေပြည်တော်၊ ရန်ကုန်တိုင်းဒေသကြီး၊ မန္တလေးတိုင်းဒေသကြီး၊ ပဲခူးတိုင်းဒေသကြီး၊ မကွေးတိုင်းဒေသကြီး၊ စစ်ကိုင်းတိုင်းဒေသကြီး၊ ဧရာဝတီတိုင်းဒေသကြီး၊ တနင်္သာရီတိုင်းဒေသကြီး၊ ကချင်ပြည်နယ်၊ ကယားပြည်နယ်၊ ကရင်ပြည်နယ်၊ ချင်းပြည်နယ်၊ မွန်ပြည်နယ်၊ ရခိုင်ပြည်နယ်နှင့် ရှမ်းပြည်နယ်တို့တွင် နေရာစိပ်စိပ်မှ နေရာအနှံ့အပြားမိုးထစ်ချုန်းရွာပြီး မေ ၁၇ ရက်မှ ၂၀ ရက်အတွင်း စစ်ကိုင်းတိုင်းဒေသကြီး၊ ကချင်ပြည်နယ်၊ ချင်းပြည်နယ်၊ ရခိုင်ပြည်နယ်နှင့် ရှမ်းပြည်နယ်တို့တွင် နေရာစိပ်စိပ်မှ နေရာအနှံ့အပြားနှင့် နေပြည်တော်၊ ရန်ကုန်တိုင်းဒေသကြီး၊ မန္တလေးတိုင်းဒေသကြီး၊ ပဲခူးတိုင်းဒေသကြီး၊ မကွေးတိုင်းဒေသကြီး၊ ဧရာဝတီတိုင်းဒေသကြီး၊ တနင်္သာရီတိုင်းဒေသကြီး၊ ကယားပြည်နယ်၊ ကရင်ပြည်နယ်နှင့် မွန်ပြည်နယ်တို့တွင် နေရာကျဲကျဲ မိုးထစ်ချုန်းရွာပြီး အချို့ဒေသများတွင် နေရာကွက်၍ မိုးကြီးနိုင်သည်။

အကြံပြုချက်

သို့ဖြစ်ပါ၍ မိုးသည်းထန်စွာရွာသွန်းခြင်းနှင့်အတူ လေပြင်းတိုက်ခတ်ခြင်း၊ မိုးထစ်ချုန်းခြင်း၊ မိုးကြိုးပစ်ခြင်း၊ လျှပ်စီးလက်ခြင်း၊ မိုးသီးကြွေခြင်း၊ လျှပ်တစ်ပြက်ရေကြီးခြင်းနှင့် မြေပြိုခြင်းစသည့် သဘာဝဘေးအန္တရာယ်များ ဖြစ်ပေါ်နိုင်ပါသဖြင့် အဆိုပါဒေသများရှိ ကုန်းမြင့်ဒေသအနီးတွင် နေထိုင်ကြသူများအနေဖြင့် မြေပြိုမှုအန္တရာယ်၊ မြစ်ငယ်၊ ချောင်းငယ်များအနီးတွင် နေထိုင်ကြသူများအနေဖြင့် ရေကြီးရေလျှံမှုများကို ကြိုတင်သတိပြုရှောင်ရှားနိုင်ပါရန်နှင့် ပြည်တွင်းရေကြောင်းသွားလာရေးနှင့် လေကြောင်းပျံသန်းရေးအနေဖြင့်လည်း ကြိုတင်သတိပြုနိုင်ပါရန် သတိပေးနှိုးဆော်အပ်ပါသည်။ **မိုး/ဇလ**

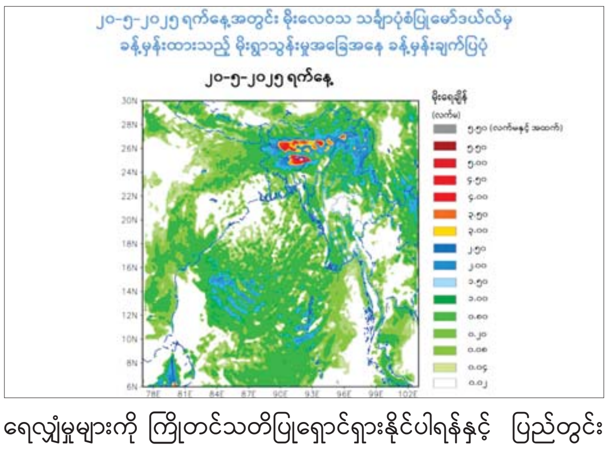

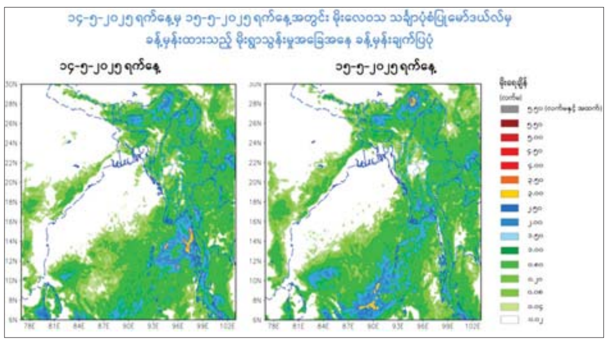

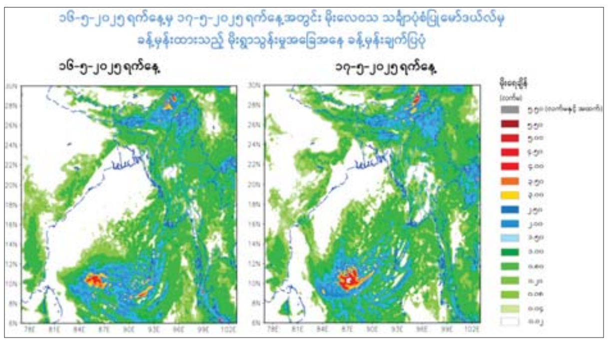

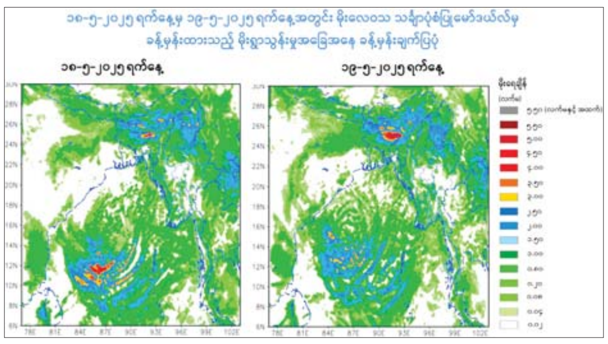

အမေရိကန်သမ္မတထရမ့် အရှေ့အလယ်ပိုင်းခရီးစဉ်စတင်သည့်အနေဖြင့် ဆော်ဒီအာရေးဗျသို့ ရောက်ရှိ

ဝါရှင်တန် မေ ၁၃

အမေရိကန်သမ္မတထရမ့်သည် ၎င်း၏ အရှေ့အလယ်ပိုင်းခရီးစဉ်စတင်သည့်အနေဖြင့် ဆော်ဒီအာရေးဗျနိုင်ငံသို့ မေ ၁၃ ရက်တွင် ရောက်ရှိခဲ့ကြောင်း ယနေ့အင်န်အိတ်ချ်ကေသတင်းအရ သိရသည်။

၎င်း၏ အရှေ့အလယ်ပိုင်းခရီးစဉ်အတွင်း ကာတာနှင့် ယူအေအီးနိုင်ငံများသို့လည်း သွားရောက်မည်ဖြစ်သည်။

ထရမ့်သည် သမ္မတအဖြစ်တာဝန်ထမ်းဆောင်သည့် ပထမသက်တမ်းအတွင်းကလည်း ဆော်ဒီအာရေးဗျနိုင်ငံသို့ သွားရောက်ခဲ့သည်။ ၎င်း၏ ခရီးစဉ်အတွင်း ဆော်ဒီအိမ်ရှေ့မင်းသားမိုဟာမက် ဘင်ဆယ်လမန်နှင့် တွေ့ဆုံဆွေးနွေးမည်ဖြစ်ပြီး ဆော်ဒီနှင့်အမေရိကန် ရင်းနှင်းမြှုပ်နှံသူများနှင့်လည်း တွေ့ဆုံမိန့်ခွန်း ပြောကြားမည်ဟု သိရသည်။ ဆော်ဒီနှင့် အမေရိကန်နှစ်နိုင်ငံအကြား ရင်းနှီးမြှုပ်နှံမှုနှင့် စီးပွားရေးပူးပေါင်းဆောင်ရွက်မှုဆိုင်ရာ ကိစ္စရပ်များအပါအဝင် ဂါဇာဒေသရှိ လူသားချင်းစာနာထောက်ထားမှု အကူအညီပေးရေးကိစ္စရပ်များ၊ အီရန်နျူကလီးယားအရေးနှင့် အခြားဒေသတွင်း ကိစ္စရပ်များကို ယခုခရီးစဉ်အတွင်း ခေါင်းဆောင်များအကြား ဆွေးနွေးမည်ဖြစ်သည်။

ယခုနှစ်ဇန်နဝါရီလအတွင်းက ဖုန်းဖြင့်ဆွေးနွေးရာတွင် လာမည့်လေးနှစ်အတွင်း ဆော်ဒီအာရေးဗျက အမေရိကန်တွင် ကန်ဒေါ်လာ ဘီလီယံ ၆၀၀ ရင်းနှီးမြှုပ်နှံမည်ဖြစ်ကြောင်း ဆော်ဒီအိမ်ရှေ့မင်းသား မိုဟာမက် ဘင်ဆယ်လမန်က ထရမ့်အား ပြောကြားခဲ့သည်။

အမေရိကန်နိုင်ငံအား အစ္စရေး၏ ဂါဇာဒေသခံများကို တိုက်ခိုက်ရာတွင် အကူအညီပေးမှုနှင့် ဂါဇာဒေသခံများအား နေရပ်စွန့်ခွာရေး စီမံဆောင်ရွက်မှုဖြင့် ကမ္ဘာတစ်ဝန်းဝေဖန်မှုများ မြင့်တက်နေသည်။

ကိုးကား-အင်န်အိတ်ချ်ကေ၊ ဘာသာပြန်-စိုးသူရ

ဂျပန်နှင့် တောင်ကိုရီးယား ပူးတွဲစစ်ရေးလေ့ကျင့်မည်

တိုကျို မေ ၁၃

ဂျပန်ကိုယ်ပိုင်ကာကွယ်ရေးတပ်ဖွဲ့နှင့် တောင်ကိုရီးယား ကမ်းတက်တပ်ဖွဲ့တို့သည် ပူးတွဲစစ်ရေးလေ့ကျင့်မှုတစ်ရပ်ကို လာမည့်လအစောပိုင်းတွင် ဆောင်ရွက်မည်ဟု သိရသည်။

မြောက်ကိုရီးယားနှင့် အခြားကမ္ဘာ့နိုင်ငံများအား ရင်ဆိုင်ရန်အတွက် ဂျပန်နှင့် တောင်ကိုရီးယားအကြား လုံခြုံရေးပူးပေါင်းဆောင်ရွက်မှုကို ယခုပူးတွဲစစ်ရေးလေ့ကျင့်မှုဖြင့် မြှင့်တင်ခြင်းဖြစ်ကြောင်း တာဝန်ရှိသူများက ပြောကြားသည်။

ယခုဆောင်ရွက်မည့် ပူးတွဲစစ်ရေးလေ့ကျင့်မှုသည် ယခုလနှောင်းပိုင်းတွင် ဖိလစ်ပိုင်နိုင်ငံတွင်ကျင်းပမည့် သဘာဝဘေးဆိုင်ရာ ကူညီကယ်ဆယ်ရေး စစ်ရေးလေ့ကျင့်မှု၏ အစိတ်အပိုင်းတစ်ရပ်ဖြစ်ကြောင်း ဂျပန်ကိုယ်ပိုင်ကာကွယ်ရေးတပ်ဖွဲ့က ပြောကြားသည်။ သဘာဝဘေးဆိုင်ရာ ကူညီကယ်ဆယ်ရေး စစ်ရေးလေ့ကျင့်မှုများကို ယခင်ကဆောင်ရွက်ခဲ့သော်လည်း ၎င်းစစ်ရေးလေ့ကျင့်မှုများတွင် ဂျပန်နှင့် တောင်ကိုရီးယားတပ်ဖွဲ့များသည် သီးခြားစီသာလေ့ကျင့်ခဲ့ကြသည်။

ယခုဆောင်ရွက်မည့်သဘာဝဘေးဆိုင်ရာ ကူညီကယ်ဆယ်ရေးစစ်ရေးလေ့ကျင့်မှုတွင် ဆူနာမီမုန်တိုင်းကျရောက်နေစဉ် တောင်ကိုရီးယားကမ်းတက်တပ်ဖွဲ့ဝင်များက ဂျပန်ကိုယ်ပိုင်ကာကွယ်ရေးတပ်ဖွဲ့၏ မော်တော်ဘုတ်များတွင် လိုက်ပါစီးနင်းပြီး ရှာဖွေကယ်ဆယ်ရေး တာဝန်ထမ်းဆောင်ခြင်းကို လေ့ကျင့်မည်ဖြစ်သည်။ နှစ်နိုင်ငံကာကွယ်ရေးဝန်ကြီးများသည် ပြီးခဲ့သည့်နှစ်ဇူလိုင်လက စစ်ရေးပူးတွဲလေ့ကျင့်ခြင်းနှင့် သတင်းအချက်အလက်များမျှဝေရေးအတွက် ပူးပေါင်းဆောင်ရွက်ရန်သဘောတူခဲ့သည်။ ဂျပန်နှင့်တောင်ကိုရီးယားအကြား ပူးပေါင်းဆောင်ရွက်မှုမြှင့်တင်ခြင်းဖြင့် လွတ်လပ်ပွင့်လင်းသည့် အင်ဒို-ပစိဖိတ်ဒေသဖြစ်လာစေရေးအတွက် အကျိုးကျေးဇူးများရှိလာမည်ဟု ဂျပန်ကိုယ်ပိုင်ကာကွယ်ရေးတပ်ဖွဲ့က ပြောကြားသည်။

ကိုးကား-အင်န်အိတ်ချ်ကေ၊ ဘာသာပြန်-စိုးသူရ

ကမ္ဘောဒီးယားနိုင်ငံတွင် အီးစီးကရက်ထုတ်လုပ်ရေးလုပ်ငန်းအတွက် ရင်းနှီးမြှုပ်နှံမှုလိုင်စင်များ ထုတ်ပေးတော့မည်မဟုတ်

ဖနောင်ပင် မေ ၁၃

ကမ္ဘောဒီးယားနိုင်ငံတွင် အီးစီးကရက်ထုတ်လုပ်ရေးလုပ်ငန်းအတွက် ရင်းနှီးမြှုပ်နှံမှုလိုင်စင်များကို ထုတ်ပေးတော့မည်မဟုတ်ကြောင်း ဝန်ကြီးချုပ်ဟွန်မာနက်က ပြောကြားသည်။

အစိုးရက ခွင့်ပြုမည်မဟုတ်

ကမ္ဘောဒီးယားနိုင်ငံ ဆေးရွက်ကြီးထုတ်လုပ်ရေးလုပ်ငန်းအဖွဲ့အကြီးအကဲ ဗာရော့စ်ဖီအိုင်ရာမီဂယ်နှင့် ဖနောင်ပင်ရှိ ငြိမ်းချမ်းရေးနန်းတော်တွင် တွေ့ဆုံခဲ့ပြီးနောက် ၎င်းက အထက်ပါအတိုင်း ပြောကြားခြင်းဖြစ်သည်။ အီးစီးကရက်ထုတ်လုပ်ရေးလုပ်ငန်းများတွင် ရင်းနှီးမြှုပ်နှံခြင်းကို အစိုးရက ခွင့်ပြုမည်မဟုတ်ကြောင်း သတင်းထုတ်ပြန်ချက်အရ သိရသည်။

လက်ရှိအချိန်တွင် ဆေးရွက်ကြီးထုတ်ကုန်နှင့် စီးကရက်များအား နိုင်ငံအတွင်းသို့ တရားမဝင်တင်ပို့နေမှုကို အစိုးရက တားမြစ်ဆောင်ရွက်နေပြီး ပြည်သူများအား ဆေးလိပ်နှင့် ဆေးရွက်ကြီး၏ ကျန်းမာရေးအပေါ် အကျိုးသက်ရောက်မှုကို ပညာပေးလုပ်ငန်းများ ဆောင်ရွက်နေကြောင်း ဟွန်မာနက်က ပြောကြားသည်။ အစိုးရအနေဖြင့် ၂၀၁၄ ခုနှစ်မှစတင်၍ နိုင်ငံအတွင်းသို့ အီးစီးကရက်တင်ပို့မှုနှင့် သုံးစွဲမှုကို တားမြစ်ခဲ့သည်။ အီးစီးကရက်တွင်ပါဝင်သည့် နီကိုတင်းဓာတ်သည် သုံးစွဲသူ၏ ကျန်းမာရေးကို ထိခိုက်စေကြောင်း ကျန်းမာရေးဝန်ကြီးဌာနက ပြောကြားသည်။

ကိုးကား-ဆင်ဟွာ၊ ဘာသာပြန်-စိုးသူရ

တရုတ်နှင့် အမေရိကန်အကြား ကုန်သွယ်ရေးဆွေးနွေးပွဲများကို ကြိုဆိုကြောင်း ဂူတာရပ်စ် ပြောကြား

နယူးယောက် မေ ၁၃

တရုတ်နှင့် အမေရိကန်အကြား မကြာမီက ကျင်းပခဲ့သည့် ကုန်သွယ်ရေးဆွေးနွေးပွဲများကို ကြိုဆိုကြောင်းနှင့် ၎င်းဆွေးနွေးပွဲများသည် ကမ္ဘာ့စီးပွားရေးအတွက် အပြုသဘောဆောင်သည်ကို တွေ့ရှိရကြောင်း ကုလသမဂ္ဂအတွင်းရေးမှူးချုပ် ဂူတာရပ်စ်က ပြောကြားသည်။

ကုန်သွယ်ရေးဆိုင်ရာတွင် အငြင်းပွားမှုများမြင့်တက်ခြင်းကို မိမိတို့မလိုလားကြောင်းနှင့် စေ့စပ်ညှိနှိုင်းဆွေးနွေးခြင်းဖြင့်သာ အဖြေရရှိမည်ဟု ကုလသမဂ္ဂအတွင်းရေးမှူးချုပ်၏ ပြောရေးဆိုခွင့်ရှိသူ စတီဖင်ဒူဂျာရတ်က ပြောကြားသည်။

ဆွစ်ဇာလန်နိုင်ငံ ဂျီနီဗာမြို့တွင် မကြာသေးမီက ကျင်းပခဲ့သည့် ကုန်သွယ်ရေးဆွေးနွေးပွဲအတွင်း တရုတ်နှင့် အမေရိကန်အကြား သဘောတူညီချက်အများအပြားရရှိခဲ့သည်။

ကုန်သွယ်ရေးပဋိပက္ခ ဖြစ်ပွားခြင်းဖြင့် မည်သူမျှအကျိုးမရှိဆိုသည့်အချက်ကို ဂူတာရပ်စ်က ယုံကြည်ထားကြောင်း စတီဖင် ဒူဂျာရတ်က ပြောကြားသည်။

ကိုးကား-ဆင်ဟွာ၊ ဘာသာပြန်-စိုးသူရ

ဘင်္ဂလားဒေ့ရှ်နိုင်ငံတွင် အပူလှိုင်းကျရောက်နေသဖြင့် အရေးပေါ်သတိပေးချက် ထုတ်ပြန်

ဒါကာ မေ ၁၃

ဘင်္ဂလားဒေ့ရှ်နိုင်ငံတွင် လက်ရှိအချိန်၌ အပူလှိုင်းကျရောက်နေသဖြင့် အရေးပေါ်သတိပေးချက်ထုတ်ပြန်ထားပြီး နိုင်ငံသားများအား အပူဒဏ်ကာကွယ်ရေးအတွက် အစီအမံများဆောင်ရွက်ရန် တာဝန်ရှိသူများက ညွှန်ကြားထားကြောင်း သိရသည်။

သက်ကြီးရွယ်အိုများ၊ မသန်စွမ်းများ၊ ကာယလုပ်သားများနှင့်နာတာရှည်ရောဂါခံစားနေရသူများအား နေရောင်ခြည်နှင့် တိုက်ရိုက်ထိတွေ့ခြင်းမှ ရှောင်ကြဉ်ရန်ညွှန်ကြားထားကြောင်း ကျန်းမာရေးဝန်ကြီးဌာန၊ ကျန်းမာရေးလုပ်ငန်းဌာနက ပြောကြားသည်။ နိုင်ငံသားများအား အိမ်တွင်းနှင့် အိမ်ပြင်ပတွင် ကိုယ်လက်လှုပ်ရှားမှုများ မဆောင်ရွက်ရန်နှင့် ရေများများသောက်သုံးရန် တာဝန်ရှိသူများက ညွှန်ကြားခဲ့သည်။ ထို့ပြင် ကိုယ်အပူချိန်မြင့်တက်မှုမရှိစေရေးအတွက် ရေများများချိုးရန်လည်း ညွှန်ကြားခဲ့သည်။

ကိုးကား-ဆင်ဟွာ
ဘာသာပြန်-စိုးသူရ

တရားမဝင်လုပ်ငန်းသုံးပစ္စည်းများ၊ လူသုံးကုန်ပစ္စည်းများ၊ စားသောက်ကုန်ပစ္စည်းများ၊ လိုင်စင်မဲ့ယာဉ်၊ တရားမဝင်ကုန်ပစ္စည်းတင်ရေယာဉ်နှင့် ယာဉ်များ သိမ်းဆည်းရမိ

နေပြည်တော် မေ ၁၃

တရားမဝင်ကုန်သွယ်မှုတိုက်ဖျက်ရေး ဦးဆောင်ကော်မတီ၏ ကြီးကြပ်ကွပ်ကဲမှုဖြင့် တရားမဝင်ကုန်သွယ်မှုများကို ဥပဒေနှင့်အညီ ထိရောက်စွာ တားဆီးအရေးယူနိုင်ရေး ဆောင်ရွက်လျက်ရှိသည်။

မေ ၁၂ ရက်တွင် မကွေးတိုင်းဒေသကြီး တရားမဝင်ကုန်သွယ်မှုတိုက်ဖျက်ရေးအထူးအဖွဲ့၏ စီမံခန့်ခွဲမှုဖြင့် တာဝန်ကျပူးပေါင်းအဖွဲ့များက စစ်ဆေးမှုများဆောင်ရွက်ခဲ့ရာ ချောက်မြို့ အမှတ်(၂) ရေနံချက်စက်ရုံဝင်းအတွင်း၌ တရားဝင်စာရွက်စာတမ်း အထောက်အထားတင်ပြနိုင်ခြင်းမရှိသည့် လုပ်ငန်းသုံးပစ္စည်းတစ်မျိုး (ခန့်မှန်းတန်ဖိုးငွေကျပ် ၂၁၆၀၀၀)နှင့် မင်းဘူးမြို့ မန်းရေနံမြေအတွင်း၌ တရားမဝင်ရေနံစိမ်း ဂါလန် ၇၀ (ခန့်မှန်းတန်ဖိုးငွေကျပ် ၂၄၅၀၀၀)တို့ကို ပြည်သူပိုင်ပစ္စည်းကာကွယ်ရေး အက်ဥပဒေအရလည်းကောင်း၊ သရက်မြို့နယ် ကိုးပင်ကျေးရွာ၌ လိုင်စင်မဲ့ယာဉ်တစ်စီး (ခန့်မှန်းတန်ဖိုးငွေကျပ် ၅၀၀၀၀၀၀)ကို ပို့ကုန်သွင်းကုန်ဥပဒေအရလည်းကောင်း စုစုပေါင်း ခန့်မှန်းတန်ဖိုးငွေကျပ် ၅၄၆၁၀၀၀ ကို သိမ်းဆည်းအရေးယူ ဆောင်ရွက်လျက်ရှိသည်။

ထို့အတူ တနင်္သာရီတိုင်းဒေသကြီး တရားမဝင်ကုန်သွယ်မှုတိုက်ဖျက်ရေးအထူးအဖွဲ့၏စီမံခန့်ခွဲမှုဖြင့် တာဝန်ကျပူးပေါင်းအဖွဲ့က စစ်ဆေးမှုများဆောင်ရွက်ခဲ့ရာ ကော့သောင်းမြို့ ရွှေဟင်္သာရပ်ကွက် ရွာမလမ်း ဂိုဒေါင်တစ်လုံးအတွင်းမှ တရားဝင်စာရွက်စာတမ်း အထောက်အထားတင်ပြနိုင်ခြင်းမရှိသည့် လုပ်ငန်းသုံးပစ္စည်းသုံးမျိုး၊ လူသုံးကုန်ပစ္စည်းနှစ်မျိုး စုစုပေါင်းခန့်မှန်းတန်ဖိုးငွေကျပ် ၉၆၇၀၀၀၀၀ ကို သိမ်းဆည်းရမိခဲ့ပြီး အကောက်ခွန် လုပ်ထုံးလုပ်နည်းများနှင့်အညီ အရေးယူဆောင်ရွက်လျက်ရှိသည်။

ထို့ပြင် မန္တလေးတိုင်းဒေသကြီး တရားမဝင်ကုန်သွယ်မှုတိုက်ဖျက်ရေးအထူးအဖွဲ့၏စီမံခန့်ခွဲမှုဖြင့် တာဝန်ကျပူးပေါင်းအဖွဲ့များက စစ်ဆေးမှုများဆောင်ရွက်ခဲ့ရာ ရန်ကုန်-မန္တလေး အမြန်လမ်း မိုင်တိုင်အမှတ်(၃၆၀)အနီး၌ ယာဉ်တစ်စီးပေါ်မှ တရားဝင်စာရွက်စာတမ်း အထောက်အထားတင်ပြနိုင်ခြင်းမရှိသည့် စားသောက်ကုန်ပစ္စည်းငါးမျိုး၊ လုပ်ငန်းသုံးပစ္စည်းသုံးမျိုး (ခန့်မှန်းတန်ဖိုးငွေကျပ် ၅၈၄၄၈၂၄၀)နှင့် အဆိုပါပစ္စည်းများတင်ဆောင်လာသည့် Yutong Bus တစ်စီး (ခန့်မှန်းတန်ဖိုးငွေကျပ် ၅၀၀၀၀၀၀၀)ကိုလည်းကောင်း၊ ရန်ကုန်-မန္တလေး လမ်းဟောင်း ကျောက်ဆည် ရွှေသိမ်တော်ဘုရားအနီး၌ ယာဉ်တစ်စီးပေါ်မှ တရားဝင်စာရွက်စာတမ်း အထောက်အထားတင်ပြနိုင်ခြင်းမရှိသည့် လူသုံးကုန်ပစ္စည်းငါးမျိုး (ခန့်မှန်းတန်ဖိုးငွေကျပ် ၄၀၃၂၀၀၀၀)နှင့် အဆိုပါပစ္စည်းများတင်ဆောင်လာသည့် Dong Feng Tractor Head တစ်စီးနှင့် နောက်တွဲယာဉ်တစ်တွဲ (ခန့်မှန်းတန်ဖိုးငွေကျပ် ၆၁၀၀၀၀၀၀)ကိုလည်းကောင်း စုစုပေါင်းခန့်မှန်းတန်ဖိုးငွေကျပ် ၂၀၉၇၆၈၂၄၀ ကို သိမ်းဆည်းရမိခဲ့ပြီး အကောက်ခွန် လုပ်ထုံးလုပ်နည်းများနှင့်အညီ အရေးယူဆောင်ရွက်လျက်ရှိသည်။

အလားတူ ပဲခူးတိုင်းဒေသကြီး တရားမဝင်ကုန်သွယ်မှုတိုက်ဖျက်ရေးအထူးအဖွဲ့၏စီမံခန့်ခွဲမှုဖြင့် တာဝန်ကျပူးပေါင်းအဖွဲ့က စစ်ဆေးမှုများဆောင်ရွက်ခဲ့ရာ ဘုရားကြီးမြို့ ရွှေသံလွင်တိုးဂိတ်အနီး၌ မြဝတီမြို့မှ ရန်ကုန်မြို့သို့မောင်းနှင်လာသည့် ယာဉ်သုံးစီးပေါ်မှ တရားဝင်စာရွက်စာတမ်း အထောက်အထားတင်ပြနိုင်ခြင်းမရှိသည့် စားသောက်ကုန်ပစ္စည်းခြောက်မျိုး၊ လူသုံးကုန်ပစ္စည်းသုံးမျိုး (ခန့်မှန်းတန်ဖိုးငွေကျပ် ၂၈၀၈၀၀၀၀)နှင့် အဆိုပါပစ္စည်းများတင်ဆောင်လာသည့် Hino Truck နှစ်စီး၊ Nissan Diesel Truck တစ်စီး (ခန့်မှန်းတန်ဖိုးငွေကျပ် ၁၂၀၀၀၀၀၀၀) စုစုပေါင်းခန့်မှန်းတန်ဖိုးငွေကျပ် ၁၄၈၀၈၀၀၀၀ ကို

မန္တလေးတိုင်းဒေသကြီး၌ သိမ်းဆည်းရမိမှု။

သိမ်းဆည်းရမိခဲ့ပြီး အကောက်ခွန် လုပ်ထုံးလုပ်နည်းများနှင့်အညီ အရေးယူဆောင်ရွက်လျက်ရှိသည်။

ထို့အတူ ကရင်ပြည်နယ် တရားမဝင်ကုန်သွယ်မှုတိုက်ဖျက်ရေးအထူးအဖွဲ့၏စီမံခန့်ခွဲမှုဖြင့် တာဝန်ကျပူးပေါင်းအဖွဲ့များက စစ်ဆေးမှုများဆောင်ရွက်ခဲ့ရာ သံလွင်တံတား ပူးပေါင်းစစ်ဆေးရေးဂိတ်(တရုတ်လှဘက်ခြမ်း)၌ ယာဉ်တစ်စီးပေါ်မှ တရားဝင်စာရွက်စာတမ်း အထောက်အထားတင်ပြနိုင်ခြင်းမရှိသည့် လုပ်ငန်းသုံးပစ္စည်းတစ်မျိုး (ခန့်မှန်းတန်ဖိုးငွေကျပ် ၁၄၃၅၀၀၀၀)နှင့် အဆိုပါပစ္စည်းများတင်ဆောင်လာသည့် Nissan Diesel Truck တစ်စီး (ခန့်မှန်းတန်ဖိုးငွေကျပ် ၃၀၀၀၀၀၀၀) စုစုပေါင်းခန့်မှန်းတန်ဖိုးငွေကျပ် ၄၄၃၅၀၀၀၀ ကို သိမ်းဆည်းရမိခဲ့ပြီး အကောက်ခွန် လုပ်ထုံးလုပ်နည်းများနှင့်အညီ အရေးယူ ဆောင်ရွက်လျက်ရှိသည်။

ထို့ပြင် အကောက်ခွန်ဦးစီးဌာန၏ စီမံခန့်ခွဲမှုဖြင့် တာဝန်ကျပူးပေါင်းအဖွဲ့များက စစ်ဆေးမှုများဆောင်ရွက်ခဲ့ရာ ရန်ကုန်အပြည်ပြည်ဆိုင်ရာလေဆိပ်၌ ခရီးသည်နှစ်ဦး၏ ဝန်စည်များအတွင်းမှ တရားဝင်စာရွက်စာတမ်း အထောက်အထားတင်ပြနိုင်ခြင်းမရှိသည့် လူသုံးကုန်ပစ္စည်းလေးမျိုး၊ လုပ်ငန်းသုံးပစ္စည်းတစ်မျိုး (ခန့်မှန်းတန်ဖိုးငွေကျပ် ၃၉၉၅၀၀၀၀)ကိုလည်းကောင်း၊ နိုင်ဂရု(ပ်)ဆိပ်ကမ်း၌ ကော့သောင်းမြို့မှ ရန်ကုန်မြို့သို့ဆိုက်ကပ်လာသော ရေယာဉ်တစ်စင်းပေါ်မှ တရားဝင်စာရွက်စာတမ်း အထောက်အထားတင်ပြနိုင်ခြင်းမရှိသည့် လုပ်ငန်းသုံးပစ္စည်းသုံးမျိုး (ခန့်မှန်းတန်ဖိုးငွေ ၄၇၂၅၈၂၉၅ ကျပ်)နှင့် အဆိုပါပစ္စည်းများတင်ဆောင်လာသည့် MV. War Nate Za ရေယာဉ်တစ်စင်း (ခန့်မှန်းတန်ဖိုးငွေကျပ် ၂၀၀၀၀၀၀၀၀၀) ကိုလည်းကောင်း စုစုပေါင်း ခန့်မှန်းတန်ဖိုးငွေ ၂၀၈၇၂၀၈၂၉၅ ကျပ်ကို သိမ်းဆည်းရမိခဲ့ပြီး အကောက်ခွန် လုပ်ထုံးလုပ်နည်းများနှင့်အညီ အရေးယူဆောင်ရွက်လျက်ရှိသည်။

မေ ၁၂ ရက်တွင် သိမ်းဆည်းရမိမှုစုစုပေါင်းမှာ အမှုတွဲ ၂၇ မှု (ခန့်မှန်းတန်ဖိုးငွေ ၂၅၉၁၅၆၇၅၃၅ ကျပ်)ကို သိမ်းဆည်းရမိခဲ့သည်။ တရားမဝင်ကုန်သွယ်မှုများကြောင့် အသေးစား၊ အငယ်စားနှင့် အလတ်စား ပြည်တွင်းစီးပွားရေးလုပ်ငန်းများမှ ထုတ်လုပ်သည့် ကုန်ပစ္စည်းများ ဈေးကွက်အတွင်း မျှတစွာယှဉ်ပြိုင်နိုင်မှုမရှိခြင်းနှင့် ဈေးကွက်ပျောက်ဆုံးခြင်းတို့ဖြစ်ပေါ်စေပြီး ပြည်တွင်းကုန်ထုတ်လုပ်ငန်းများ ရေရှည်ရပ်တည်နိုင်ရေးအတွက် ကြီးမားသည့်ခြိမ်းခြောက်မှုများကို ဖြစ်ပေါ်စေပါသည်။ သို့ဖြစ်ပါ၍ သက်ဆိုင်ရာတာဝန်ရှိသူများက တရားမဝင်ကုန်သွယ်မှုများကို ယခုထက်ပိုမို၍ တားဆီးစစ်ဆေးကြပ်မတ် ဆောင်ရွက်သွားမည်ဖြစ်ကြောင်း တရားမဝင်ကုန်သွယ်မှုတိုက်ဖျက်ရေး ဦးဆောင်ကော်မတီမှ သိရသည်။

သတင်းစဉ်

အကြမ်းဖက်အုပ်စုအဖြစ် ကြေညာထားသော CRPH၊ NUG နှင့် လက်ဝေခံများ၏ လှုံ့ဆော်၊ ဝါဒဖြန့်ခြင်းများ လိုက်ပါလုပ်ဆောင်ခြင်း၊ အားပေးကူညီခြင်းများ ပြုလုပ်ခဲ့သူများအား ဖော်ထုတ်အရေးယူ

နေပြည်တော် မေ ၁၃

အကြမ်းဖက်အုပ်စုအဖြစ် ကြေညာထားသည့် CRPH၊ NUG နှင့် ယင်းတို့၏လက်ဝေခံအဖွဲ့အစည်းများ၊ ယင်းတို့နှင့် ဆက်နွယ်နေသောအဖွဲ့အစည်းများ၊ လူပုဂ္ဂိုလ်များသည် နိုင်ငံတော်တည်ငြိမ်အေးချမ်းရေးကို ပျက်ပြားစေရန်နှင့် အစိုးရယန္တရားများပျက်ပြားစေရန် ရည်ရွယ်လျက် လှုံ့ဆော်ခြင်း၊ ဝါဒဖြန့်ခြင်းများ ပြုလုပ်ခဲ့မှုအပေါ် ဥပဒေနှင့်အညီ ထိရောက်စွာ အရေးယူသွားမည်ဖြစ်ကြောင်းနှင့် ထိုသို့ လှုံ့ဆော်သူ၊ ဝါဒဖြန့်သူများအား ဆက်လက်ဖော်ထုတ်အရေးယူသွားမည်ဖြစ်ကြောင်း မိဘပြည်သူများသိရှိနိုင်ရေး အသိပေး သတင်းထုတ်ပြန်ပြီးဖြစ်သည်။

ထိုကဲ့သို့ သတင်းထုတ်ပြန်ခဲ့ပြီးဖြစ်သော်လည်း မေ ၁၂ ရက်တွင် အသိပေးထုတ်ပြန်ချက်အပေါ် မျက်ကွယ်ပြု၍ နိုင်ငံတော်တည်ငြိမ်အေးချမ်းရေးကို ပျက်ပြားစေရန် ရည်ရွယ်ကာ လူမှုကွန်ရက်စာမျက်နှာပေါ်၌ လှုံ့ဆော်ခြင်း၊ ဝါဒဖြန့်ခြင်းများ ပြုမူလုပ်ဆောင်ခဲ့သည့် “Aung Myat Thu” Facebook အကောင့်ပိုင်ရှင်ဖြစ်သူ မန္တလေးတိုင်းဒေသကြီး ကျောက်ပန်းတောင်းမြို့နယ် ပုပ္ပါးကျေးရွာနေ အောင်မြတ်သူ(ခ)ကိုအောင်အား မွန်းလွဲ ၂ နာရီ မိနစ် ၄၀ တွင်လည်းကောင်း၊ “Phoo Pwint Wai” TikTok အကောင့်ပိုင်ရှင်ဖြစ်သူ တံတားဦးမြို့နယ် သစ်တော်ဖျား(မြောက်)ကျေးရွာနေ ဖူးပွင့်ဝေ(ခ)ဖူးဖူးအား မွန်းလွဲ ၂ နာရီ ၄၅ မိနစ်တွင်လည်းကောင်း သက်ဆိုင်ရာရဲစခန်းအသီးသီး၌ တရားဥပဒေနှင့်အညီ ဖမ်းဆီးထိန်းသိမ်း အမှုဖွင့်လှစ် အရေးယူဆောင်ရွက်ခဲ့ကြောင်း သိရသည်။

သတင်းစဉ်

မြန်မာ့အသံနှင့်ရုပ်မြင်သံကြား

၁၄-၅-၂၀၂၅ ဗုဒ္ဓဟူးနေ့

MRTV HD

- ၀၆:၀၀ မင်းကွန်းဆရာတော်ဘုရားကြီး၏ ပရိတ်တရားတော် (မောရသုတ်၊ ဝဋ္ဋသုတ်)
- ၀၇:၀၀ နံနက်ခင်းသတင်း
- ၀၈:၃၅ ချစ်စရာ့ မချမ်းဘော့
- ၀၉:၁၀ စိုက်ပျိုးမွေးမြူသုတဘာဏ်
- ၁၁:၁၅ ကမ္ဘာတစ်လွှား အနုပညာသတင်းများ
- ၁၁:၃၅ ရှုပွယ်စုံလင် အာဆီယံအစီအစဉ်
- ၁၂:၃၅ နိုင်ငံခြားဇာတ်လမ်းတွဲ 'လေနှင့်ရာသီ' (အပိုင်း-၂၇)
- ၁၃:၁၀ သီချင်းကြီးပဒေသာ
- ၁၃:၃၀ MRTV National News
- ၁၄:၀၀ နိုင်ငံခြားဇာတ်လမ်းတွဲ 'လှူစွမ်းကောင်းများခေတ်' (အပိုင်း-၁၈)
- ၁၅:၃၀ Weekly Soccer Preview
- ၁၆:၄၀ မျိုးဗုက်တင့်စေ ဆိုကရေးတီးအငွေ
- ၁၇:၁၀ ရှေ့သို့ချီမည် ပန်းတိုင်ဆီ
- ၁၇:၄၀ NEXT LEVEL
- ၁၈:၃၅ ပြည်ချစ်သားမွန် တေးသဝဏ်
- ၁၈:၄၅ သံစဉ်ချိုမြမြန်မာတေးအလှ
- ၁၉:၁၀ နိုင်ငံခြားဇာတ်လမ်းတွဲ 'တော်ဝင်စားဖွဲ့' (အပိုင်း-၈)
- ၂၀:၀၀ ပြည်တွင်းသတင်း၊ နိုင်ငံတကာသတင်း မိုးလေဝသအခြေအနေ
- ၂၁:၀၀ ပြည်ချစ်သားမွန် တေးသဝဏ်
- ၂၁:၁၀ သံစဉ်ဝေဖြာစတီရီယိုတေးကမ္ဘာ
- ၂၁:၂၅ (၃၀)ပြာမင်္ဂလာ 'သုဘာသိတစယာဝါတ' (အကြောင်းသုံးပါး ညီညွတ်အောင် ပြောဆိုတတ်ခြင်း)
- ၂၂:၀၅ နိုင်ငံခြားဇာတ်လမ်းတွဲ 'လှူစွမ်းကောင်းများခေတ်' (အပိုင်း-၂၀)

mitv

- 07:01 Evergreen Classic: Dhamma Settkyar (Nan Sandi)
- 07:12 The High Reliability (GTI) Thanlyin for the Students Youths
- 07:35 Hsig Khaung Village In Hsihseng
- 07:46 Read me a Book
- 08:26 National Attractions Viet Nam
- 08:31 Let's venture to a natural wonder
- 09:46 Patchwork Bags
- 09:01 Travelogue: Trekking Around Kalaw Township
- 09:16 Exploring Migratory Birds at Moe Yun Gyi Sanctuary

Me

- ၀၆:၀၀ အဖွင့်၊ ဓမ္မပူဇာတေးသီချင်းများ
- ၀၆:၂၀ တိုင်းရင်းသားသီချင်း၊ အက (ချင်း)
- ၀၆:၄၅ မြန်မာသံစဉ်တေးများ
- ၀၇:၁၅ နိုင်ငံခြားဇာတ်လမ်းတွဲ 'တောက်ပသောနေ့ရက်များဆီသို့' (အပိုင်း-၁၂)
- ၀၈:၀၀ စတီရီယိုတေးများ
- ၀၈:၁၅ ကမ္ဘာတစ်လွှား အနုပညာသတင်းများ
- ၀၈:၃၅ ဇာတ်တော်ကြီး 'မဟာဇနကဝင်စွားတော်မူခန်း' (ပထမပိုင်း)
- ၁၀:၂၀ ကာတွန်း 'ဖိုးကောင်ကြီးဥယျာဉ်စွန့်တားခန်း' (အပိုင်း-၂)
- ၁၀:၅၅ ဇာတ်တော်ကြီး 'မဟာဇနကဝင်စွားတော်မူခန်း' (ဒုတိယပိုင်း)

MRTV NRC

ကယား (၀၆:၀၀ မှ ၀၈:၀၀)
သဘာဝဆန်ဆန်အလှရှိရာ ဒူးပရာတောင်ရွှေတောင်တန်းဆီသို့

ဝကေကကရင် (၀၈:၀၀ မှ ၀၉:၀၀)
ကြက်သားအာလူးအစပ်ချက်

အနောက်ပိုးကရင် (၀၉:၀၀ မှ ၁၀:၀၀)
ချောင်းသာကမ်းခြေသို့အလည်တစ်ခေါက်

အရှေ့ပိုးကရင် (၁၀:၀၀ မှ ၁၁:၀၀)
ကရင်ဒီဗိုင်နာ ဟိဟိနှင့်တွေ့ဆုံမေးမြန်းခြင်း

ချင်း (လိုင်ဇိုး) (၁၁:၀၀ မှ ၁၂:၀၀)
ခွန်အားပြည့်ဖြိုး ချင်းရိုးရာ ရာသူ၏

ချင်း (ချိုး) (၁၂:၀၀ မှ ၁၃:၀၀)
မင်းတပ်မြို့ရဲ့မိုးရာသီအလှပုံရိပ်များ (အပိုင်း-၂)

မွန် (၁၃:၀၀ မှ ၁၅:၀၀)
အရပ်ရှစ်မျက်နှာ ဦးချသူများ

ရခိုင် (၁၅:၀၀ မှ ၁၇:၀၀)
မြန်မာပြည်တစ်လွှား လျှာထိအာထိ ရခိုင်ဟင်းလျာများ (အပိုင်း-၂)

ရှမ်း (၁၇:၀၀ မှ ၁၉:၀၀)
ပင်လယ်ပျော်တို့နားခိုရာဆီ

ဝ (၁၉:၀၀ မှ ၂၁:၀၀)
ကြက်မောက်သီးနှင့်ကျန်းမာရေး

ကချင် (၂၁:၀၀ မှ ၂၃:၀၀)
လက်ကိုင်ပုန်းနှင့်ကျန်းမာရေး

MRTV NEWS

- ၀၆:၀၀ အဖွင့်၊ တေးသီချင်း
- ၀၆:၄၀ အားကစားသတင်း
- ၀၉:၀၀ ပြည်တွင်းသတင်း (LIVE)
- ၀၉:၃၀ နိုင်ငံတကာသတင်း (LIVE)
- ၁၁:၀၀ ပြည်တွင်းသတင်း (LIVE)
- ၁၂:၃၀ နိုင်ငံတကာသတင်း(LIVE)
- ၁၄:၀၀ MRTV National News
- ၁၆:၀၀ သတင်းမှန်ကဏ္ဍ(LIVE)
- ၁၇:၃၀ နိုင်ငံတကာသတင်း(LIVE)
- ၂၀:၀၀ ပြည်တွင်းသတင်း (LIVE)
- ၂၀:၃၀ နိုင်ငံတကာသတင်း(LIVE)
- ၂၀:၄၅ Festivals Around The World

MRTV PARLIAMENT

- ၀၉:၀၀ အဖွင့်၊ အလံ
- ၀၉:၁၅ ပြည်သူ့စစ်မှုထမ်းဥပဒေ ကျင့်သုံးနေသောနိုင်ငံများအကြောင်း သိကောင်းစရာများ 'ကိုရီးယားနိုင်ငံ'
- ၀၉:၃၀ ဥပဒေရေးရာအဖြာဖြာဇာတ်လမ်းတို 'အပေါင်းအသင်း'
- ၁၀:၀၀ ပြည်သူ့စစ်မှုထမ်းဥပဒေ ကျင့်သုံးနေသောနိုင်ငံများအကြောင်း သိကောင်းစရာများ 'ဝင်တာပူနိုင်ငံ'
- ၁၁:၀၀ နိုင်ငံတကာရွေးကောက်ပွဲများအကြောင်း 'ဗိုရှီသဗ္ဗတနိုင်ငံ'
- ၁ :၃၀ ရှေ့သို့ချီမည် ပန်းတိုင်ဆီ (အပိုင်း-၅၉)

MRTV FARMERS' HD

- ၀၆:၀၀ အဖွင့်၊ နိုင်ငံတော်သီချင်း
- ၀၆:၁၅ တန်ဖိုးမြင့်မား မြန်မာ့သနပ်ခါး
- ၀၇:၀၀ တောင်သူလယ်သမားရေးရာသတင်း
- ၁၀:၂၀ Livestock on the Land
- ၁၉:၁၅ Cork Rooftop Farm
- ၂၀:၃၀ ကိုယ်ချစ်မဝ မယ်မင်းကြီးမ (ဇာတ်လမ်း)
- ၂၂:၀၀ Depature (နိုင်ငံခြားဇာတ်လမ်း)

MRTV SPORTS HD

- ၀၆:၀၀ အဖွင့်
- ၀၆:၂၀ လူငယ်တို့အတွက် လမ်းပြကြယ်
- ၀၆:၅၀ Sports Diary
- ၀၇:၄၀ Weekly MNL Reveiw
- ၁၂:၀၀ FIFA MF U-19 Youth League (Replay) Winner Soccer Vs YCDC MH Dream Team
- ၁၇:၀၀ အားကစားသတင်း

Scan Here
MRTV MRTV MRTV Radio MRTV Radio

Education Channel ကို နေ့စဉ် နံနက် (၉:၀၀)နာရီမှ တစ်ကြိမ်လျှင် (၄)နာရီ (၆)ကြိမ်နှုန်း ထုတ်လွှင့်ပြသလျက်ရှိပါသည်။

ကရင်ပြည်နယ်ဝန်ကြီးချုပ် စိုက်ပျိုးရေးနှင့်မွေးမြူရေးဖွံ့ဖြိုးရေး ကွင်းဆင်းကြည့်ရှုအားပေး

ဘားအံ မေ ၁၃

ဒေသတွင်း သာယာဝပြောရေးနှင့် စားရေရိက္ခာ ဖူလုံပိုလျှံရေးအတွက် စိုက်ပျိုးရေးနှင့်မွေးမြူရေးကို ခေတ်မီနည်းစနစ်များဖြင့် တိုးတက်အောင်ဆောင်ရွက်လျက်ရှိရာ ယနေ့နံနက်ပိုင်းက ပြည်နယ်ဝန်ကြီးချုပ် ဦးစောမြင့်ဦးနှင့် တာဝန်ရှိသူများသည် ဘားအံမြို့နယ် ထုံးအိုင်ကျေးရွာအုပ်စုအတွင်းရှိ စိုက်ပျိုးရေးနှင့် မွေးမြူရေးဖွံ့ဖြိုးရေး ကွင်းဆင်းကြည့်ရှုအားပေးကြသည်။

ဦးစွာ ပြည်နယ်ဝန်ကြီးချုပ်နှင့်တာဝန်ရှိသူများသည် ထုံးအိုင်ကျေးရွာ လျှပ်စစ်မြစ်ရေတင်လုပ်ငန်းအနီးရှိ တောင်သူဒေါ်ဖြူဝင်း၏ တစ်နိုင်တစ်ပိုင် ဒေသဝက်မွေးမြူရေးခြံနှင့် ဒေသဆိတ်မွေးမြူရေးခြံတို့ကို ကြည့်ရှုအားပေးသည်။ ထို့နောက် ဘားအံခရိုင်အုပ်ချုပ်ရေးမှူးနှင့် မွေးမြူရေးတောင်သူများက လက်ရှိမွေးမြူထားမှုနှင့် ဈေးကွက်ရရှိမှုအခြေအနေများကို ရှင်းလင်းတင်ပြကြပြီး ပြည်နယ်ဝန်ကြီးချုပ်က ကျေးရွာတိုင်း စိုက်ပျိုးမွေးမြူရေးလုပ်ငန်းများကို တိုးတက်မွေးမြူထုတ်လုပ်ကြရန်မှာကြား၍ လိုအပ်သည်များပေါင်းစပ်ညှိနှိုင်း ဖြည့်ဆည်းဆောင်ရွက်ပေးသည်။

ဆက်လက်၍ ပြည်နယ်ဝန်ကြီးချုပ်နှင့် တာဝန်ရှိသူများသည် ထုံးအိုင်လျှပ်စစ်မြစ်ရေတင်လုပ်ငန်း ရှင်းလင်းဆောင်၌ ထုံးအိုင်၊ နောင်ထလုံး၊ ဝင်းကျန်၊ ဖာလင်ကျောက်တန်းကျေးရွာများမှ တောင်သူများနှင့်တွေ့ဆုံရာ ဆည်မြောင်းနှင့် ရေအသုံးချမှုစီမံခန့်ခွဲရေးဦးစီးဌာန(ရေအရင်းအမြစ်) လက်ထောက်ညွှန်ကြားရေးမှူး ဦးကျော်စွာဦးက ထုံးအိုင်လျှပ်စစ်မြစ်ရေတင်၏ ရေပေးဝေခဲ့မှုအခြေအနေ၊ ရေဝင်လမ်းကြောင်း သဲသောင်ပိတ်ဆို့မှုကြောင့် စိုက်ပျိုးရေပေးဝေရာတွင် အခက်အခဲဖြစ်ပေါ်မှုအခြေအနေ၊ လာမည့်ရေပေးရာသီတွင် ပင်မရေလမ်းကြောင်း၌ ယာယီပွန်တွန်းနှင့် ပိုက်လိုင်းတပ်ဆင်၍ ရေပေးဝေနိုင်ရေး လျာထားစီမံထားရှိမှုအခြေအနေများကို ရှင်းလင်းတင်ပြပြီး ပြည်နယ်ဝန်ကြီးချုပ်က လာမည့်နှစ်တွင် ယာယီပိုက်လိုင်းစနစ်ဖြင့် ရေစမ်းသပ်ပေးဝေနိုင်ရေးနှင့် ရေသောက်ဧရိယာအတွင်းရှိ တောင်သူများအနေဖြင့် နှစ်သီးစား အနည်းဆုံးစိုက်ပျိုးလုပ်ကိုင်ကြရန် မှာကြားသည်။

ယင်းနောက် ပြည်နယ်ဝန်ကြီးချုပ်နှင့် တာဝန်ရှိသူများသည် ထုံးအိုင်ကျေးရွာရှိ တောင်သူဦးမြင့်ဦး၏ အသားတိုးဝက် ၃၃ ကောင်မွေးမြူရေးခြံ၊ ဝင်းကျန်ကျေးရွာရှိ တောင်သူဒေါ်မအေး၏ ဒေသဆိတ် ၅၁ ကောင် မွေးမြူရေးခြံ၊ ဖာလင်ကျောက်တန်းကျေးရွာရှိ တောင်သူဦးထူးနိုင်၏ ဒေသဆိတ် ၂၇ ကောင် မွေးမြူရေးခြံနှင့် တောင်သူဦးဘရာမား၏ ဒေသဆိတ် ၄၇ ကောင် မွေးမြူရေးခြံတို့အား ကြည့်ရှုအားပေးပြီး တောင်သူတင်ပြချက်အရ နိုင်ငံ့စီးပွားမြှင့်တင်ရေးရန်ပုံငွေဖြင့် ကောင်ရေနှစ်ဆတိုးချဲ့မွေးမြူနိုင်ရေး တာဝန်ရှိသူများအား မှာကြားကာ တိရစ္ဆာန်ဆေးဝါးနှင့်အာဟာရဆားခဲများ အခမဲ့ချီးမြှင့်ပေးအပ်ခဲ့ကြောင်း သိရသည်။ **စောမျိုးမင်းသိန်း(ပြန်/ဆက်)**

ကချင်ပြည်နယ်ဝန်ကြီးချုပ် ပူတာအိုခရိုင်အတွင်း ၂၀၂၅ ခုနှစ် မိုးရာသီသစ်ပင်စိုက်ပျိုးပွဲသို့ တက်ရောက်

မြစ်ကြီးနား မေ ၁၃

ကချင်ပြည်နယ် ပူတာအိုခရိုင်အတွင်း ဒေသဝမ်းစာဖူလုံစေရေးအတွက် နိုင်ငံ့စီးပွားမြှင့်တင်ရေးရန်ပုံငွေဖြင့် စိုက်ပျိုးမွေးမြူရေးလုပ်ငန်းများ အရှိန်အဟုန်ဖြင့်လည်ပတ်နိုင်ရေးနှင့် ကုန်ထုတ်လုပ်မှုလုပ်ငန်းများ တိုးချဲ့ဆောင်ရွက်နိုင်ရေးအတွက် ပူတာအိုမြို့သို့ ရောက်ရှိနေသော ပြည်နယ်ဝန်ကြီးချုပ် ဦးခက်ထိန်နန်သည် ခရိုင်ဖွံ့ဖြိုးတိုးတက်ရေးတာဝန်ခံ သယံဇာတရေးရာဝန်ကြီး ဦးတိန့်ဆောင်၊ ဌာနဆိုင်ရာတာဝန်ရှိသူများနှင့်အတူ မေ ၁၁ ရက်နှင့် ၁၂ ရက်တို့တွင် ကွင်းဆင်းစစ်ဆေးဆောင်ရွက်ခဲ့ကြသည်။

ဦးစွာ မေ ၁၂ ရက် နံနက်ပိုင်းတွင် ပူတာအိုမြို့ ဒုတ္ထန်ရပ်ကွက်အတွင်းရှိ စက်မှုလက်မှုသိပ္ပံကျောင်းဝင်းအတွင်း ကျင်းပသည့် ၂၀၂၅ ခုနှစ် မိုးရာသီ သစ်ပင်စိုက်ပျိုးပွဲသို့ တက်ရောက်ခဲ့ကြပြီး ပြည်နယ်ဝန်ကြီးချုပ်နှင့်ဇနီး၊ ပြည်နယ်ဝန်ကြီးနှင့် ဇနီး၊ ပူတာအိုအခြေချစစ်ဗျူဟာမှူး ဗိုလ်မှူးကြီးရဲဟိန်းနှင့်ဇနီး၊ ပြည်နယ်သစ်တောဦးစီးဌာနညွှန်ကြားရေးမှူးနှင့် တာဝန်ရှိသူများက သစ်ပင်စိုက်ပျိုးပွဲတော် တက်ရောက်လာကြသည့် ဌာနဆိုင်ရာများနှင့် လူမှုကူညီရေးအသင်းအဖွဲ့များအတွက် ပျိုးပင်များကို ဖြန့်ဝေပေးအပ်ခဲ့ကြသည်။

ယင်းနောက် သစ်ပင်စိုက်ပျိုးပွဲသို့ တက်ရောက်လာကြသူများနှင့်အတူ သတ်မှတ်နေရာအသီးသီး၌ သစ်အယ်၊ ရေပိတုန်း၊ လောက်ယား စသည့် အရိပ်ရအပင်ကြီးမျိုး ၄၅၀ ကို စုပေါင်းစိုက်ပျိုးပေးခဲ့ကြပြီး ပြည်နယ်ဝန်ကြီးချုပ်နှင့် တာဝန်ရှိသူများက သစ်ပင်စိုက်ပျိုးပေးကြသူများအား လိုက်လံကြည့်ရှုအားပေးကြသည်။

ထိုမှတစ်ဆင့် ပြည်နယ်ဝန်ကြီးချုပ်နှင့် အဖွဲ့ဝင်

များသည် အဆိုပါရပ်ကွက်အတွင်း နိုင်ငံ့စီးပွားမြှင့်တင်ရေးရန်ပုံငွေ တတိယနှစ် စက်ဝန်းမှ မတည်ရင်းနှီးပေးမှုဖြင့် မွေးမြူရေးတောင်သူ ဦးအောင်ထွန်း၏ခြံ၌ ဒေသကြက်များမွေးမြူထားရှိမှုနှင့် အသားတိုးဝက်များ မွေးမြူထားရှိမှုတို့ကို ကြည့်ရှုစစ်ဆေးကြပြီး ပြည်နယ်ဝန်ကြီးချုပ်က ဒေသဈေးကွက်အတွင်း ပြန်လည်ဖြန့်ဖြူးရောင်းချနေမှု အခြေအနေများနှင့် ယခုချေးငွေကာလကုန်ဆုံးပါက ပိုမိုတိုးချဲ့မွေးမြူနိုင်ရေး၊ လုပ်ငန်းတိုးချဲ့ဆောင်ရွက်နိုင်ရေး လိုအပ်သည်များကို ဌာနဆိုင်ရာတာဝန်ရှိသူများနှင့် ပေါင်းစပ်ညှိနှိုင်း ဖြည့်ဆည်းဆောင်ရွက်ပေးကာ မွေးမြူရေးနှင့်ကုသရေးဦးစီးဌာနက အခမဲ့ပေးအပ်သည့် မွေးမြူရေးအထောက်အကူပြုဆေးဝါးပစ္စည်းများကို ပံ့ပိုးပေးအပ်ခဲ့ကြောင်း သိရသည်။ **ပြည်နယ်(ပြန်/ဆက်)**

အွန်လိုင်းလိမ်လည်မှုနှင့် ဒုစရိုက်မှုလုပ်ငန်းများတွင် ဆက်စပ်ပါဝင်ခဲ့ကြသည့် ပြည်ပနိုင်ငံသား ၃၃၆ ဦးကို မြန်မာ-ထိုင်း အမှတ်(၂)ချစ်ကြည်ရေးတံတားမှတစ်ဆင့် သက်ဆိုင်ရာနိုင်ငံများသို့ ထပ်မံလွှဲပြောင်းပေးအပ်

နေပြည်တော် မေ ၁၃

ထိုင်းနိုင်ငံအပါအဝင် အိမ်နီးချင်းနိုင်ငံအချို့ကို တစ်ဆင့်ခံဖြတ်သန်း၍ မြန်မာနိုင်ငံအတွင်းသို့ နယ်စပ်လမ်းကြောင်းများမှ တရားမဝင်ဝင်ရောက်လာပြီး ကရင်ပြည်နယ် မြဝတီမြို့-ရွှေကုက္ကိုလ်၊ မဲ့ထော်သလေး(KK Park)နှင့်ကျောက်ခတ်နယ်မြေများတွင် အွန်လိုင်းလောင်းကစားမှုများ၊ အွန်လိုင်းလိမ်လည်မှုများ၊ ဒုစရိုက်မှုများကျူးလွန်ခဲ့ကြသည့် ပါကစ္စတန်နိုင်ငံသား ၃၅ ဦး၊ တောင်အာဖရိကနိုင်ငံသားတစ်ဦး၊ ဗီယက်နမ်နိုင်ငံသား ၂၁၁ ဦးနှင့် အီသီယိုးပီးယားနိုင်ငံသား ၈၉ ဦး စုစုပေါင်း ၃၃၆ ဦးအား မြန်မာ-ထိုင်း အမှတ်(၂)ချစ်ကြည်ရေးတံတားမှတစ်ဆင့် သက်ဆိုင်ရာနိုင်ငံများသို့လူသားချင်းစာနာထောက်ထားမှုနှင့် နိုင်ငံအချင်းချင်းချစ်ကြည်ရင်းနှီးမှုတို့ကိုရှေးရှု၍ ဥပဒေလုပ်ထုံးလုပ်နည်းများနှင့်အညီ ထပ်မံလွှဲပြောင်းပေးသည်။

ဖြည့်စွက်မှာကြား

ပြည်နှင့်လွှဲပြောင်းပေးမှုလုပ်ငန်းများ စနစ်တကျရှိစေရေးနှင့် အဆင်ပြေ ချောမွေ့စေရေးအတွက် ကရင်ပြည်နယ်လူမှုရေးရာဝန်ကြီး ဦးစောထွန်းအောင်နှင့် တာဝန်ရှိသူများသည် ယနေ့နံနက်ပိုင်းက ဌာနဆိုင်ရာပူးပေါင်းအဖွဲ့များနှင့်တွေ့ဆုံ၍ ပြည်ပနိုင်ငံသားများအား ပြည်နှင်လွှဲပြောင်းပေးရေး လုပ်ငန်းစဉ်များဆောင်ရွက်နေမှု၊ စာရင်းဇယား၊ အချက်အလက်များ ပြည့်စုံမှန်ကန်မှုရှိရေး ဆောင်ရွက်နေမှုတို့ကို ကြည့်ရှုစစ်ဆေးပြီး လိုအပ်သည်များ ဖြည့်စွက်မှာကြားသည်။

ထို့နောက် ပြည်နှင်လွှဲပြောင်းပေးအပ်ပွဲကို ဆက်လက်ကျင်းပခဲ့ရာ ကရင်ပြည်နယ်လူမှုရေးရာဝန်ကြီး ဦးစောထွန်းအောင်နှင့်

တာဝန်ရှိသူများ၊ ထိုင်းနိုင်ငံဆိုင်ရာ ပါကစ္စတန်နိုင်ငံ သံရုံးမှ Counsellor Mr. Muhammad Asif နှင့် တာဝန်ရှိသူများ၊ ထိုင်းနိုင်ငံဆိုင်ရာ တောင်အာဖရိကနိုင်ငံ သံရုံးမှ First Secretary Mr.Hendrik Albertus Fourie နှင့် တာဝန်ရှိသူများ၊ ထိုင်းနိုင်ငံဆိုင်ရာ ဗီယက်နမ်နိုင်ငံသံရုံးမှ First Secretary Mr. Hoang Minh Hai နှင့် တာဝန်ရှိသူများ၊ အိန္ဒိယနိုင်ငံဆိုင်ရာ အီသီယိုးပီးယားဖယ်ဒရယ်ဒီမိုကရက်တစ် သမ္မတနိုင်ငံ သံရုံးမှ Second Secretary Mr. Wendwosen Melkamu နှင့် တာဝန်ရှိသူများ၊ ထိုင်းနိုင်ငံ တာ့ခ်ခရိုင် လူဝင်မှုကြီးကြပ်ရေးဦးစီးဌာနမှ တာဝန်ရှိသူများ တက်ရောက်ခဲ့ကြပြီး မြန်မာနိုင်ငံမှ တာဝန်ရှိသူတို့က သက်ဆိုင်ရာနိုင်ငံများမှ တာဝန်ရှိသူများထံသို့ ပြည်နှင်လွှဲပြောင်း လက်ခံရေးဆိုင်ရာ အထောက်အထားစာရွက်စာတမ်းများကို စနစ်တကျ လွှဲပြောင်းပေးအပ်သည်။

ဇန်နဝါရီ ၃၀ ရက်မှ မေ ၁၃ ရက်အထိ မြန်မာနိုင်ငံအတွင်းသို့ တရားမဝင် ဝင်ရောက်လာသည့် ပြည်ပနိုင်ငံသား စုစုပေါင်း ၉၀၅၉ ဦး စစ်ဆေးဖော်ထုတ် ထိန်းသိမ်းနိုင်ခဲ့ကာ ၎င်းတို့အနက်မှ ၈၁၃၂ ဦးကို ထိုင်းနိုင်ငံမှတစ်ဆင့် သက်ဆိုင်ရာနိုင်ငံများသို့ ဥပဒေလုပ်ထုံးလုပ်နည်းများနှင့် အညီ စနစ်တကျ ပြည်နှင်လွှဲပြောင်းပေးခဲ့ပြီး ကျန်ရှိသည့် ပြည်ပနိုင်ငံသား ၉၂၇ ဦးကို သက်ဆိုင်ရာနိုင်ငံများသို့ လွှဲပြောင်းပေးရန် အသင့်ဖြစ်နေပြီ ဖြစ်ကြောင်းနှင့် ၎င်းတို့ကို ကောင်းမွန်စွာထိန်းသိမ်းစောင့်ရှောက်ထားရှိသည်။

ပူးပေါင်းဆောင်ရွက်

နိုင်ငံတော်အနေဖြင့် Online Scam Center လုပ်ငန်းများတွင် ပါဝင်ပတ်သက် နေသူများနှင့် နောက်ကွယ်မှ ကြိုးကိုင်သောနိုင်ငံခြားသားများကို ဖော်ထုတ်ဖမ်းဆီးပြီး ထိထိရောက်ရောက် ပြင်းပြင်းထန်ထန် အရေးယူနိုင်ရေး ဆောင်ရွက်လျက်ရှိသည့်အပြင် အကြောင်းအမျိုးမျိုးကြောင့် ဒုက္ခရောက်နေကြသော နိုင်ငံခြားသားများနှင့် လူကုန်ကူးခံရသည့် နိုင်ငံခြားသားများကို သက်ဆိုင်ရာနိုင်ငံများသို့ အမြန်ဆုံး ပြည်နှင်လွှဲပြောင်းပေးနိုင်ရေး တက်ကြွစွာ ပူးပေါင်းဆောင်ရွက်လျက်ရှိကြောင်း သိရသည်။

သတင်းစဉ်

လျှော်ဒဏ်ကြောင့် ပျက်စီးဆုံးရှုံးမှုများဖြစ်ပေါ်ခဲ့သည့်ဒေသများ၌ ကူညီကယ်ဆယ်ရေးနှင့် ပြန်လည်ထူထောင်ရေးလုပ်ငန်းများ အင်တိုက်အားတိုက် ဆက်လက်ဆောင်ရွက်လျက်ရှိ

ကာကွယ်ရေးဦးစီးချုပ်ရုံး(ကြည်း)မှ ဒုတိယဗိုလ်ချုပ်ကြီး သက်ပုံ စစ်ကိုင်းမြို့ ကောင်းမှုတော်စေတီအား ကြည့်ရှုစစ်ဆေးစဉ်။

နေပြည်တော် မေ ၁၃

မြန်မာနိုင်ငံတွင် လှုပ်ခတ်ခဲ့သော မန္တလေးလျှော်ကြီးကြောင့် ထိခိုက်ပျက်စီးခဲ့ရသည့်နေရာများ၌ ကူညီကယ်ဆယ်ရေးနှင့် ပြန်လည်ထူထောင်ရေး လုပ်ငန်းများကို အဖွဲ့အစည်းအသီးသီးက ဒေသခံပြည်သူများနှင့် ပူးပေါင်း၍ အင်တိုက်အားတိုက် ကူညီဆောင်ရွက်ပေးလျက်ရှိသည်။

ထိုသို့ဆောင်ရွက်ပေးလျက်ရှိရာ ယနေ့တွင် ကာကွယ်ရေးဦးစီးချုပ်ရုံး(ကြည်း)မှ ဒုတိယဗိုလ်ချုပ်ကြီး သက်ပုံနှင့် တာဝန်ရှိသူများက လျှော်ဒဏ်ကြောင့် ပျက်စီးမှုများ ဖြစ်ပေါ်ခဲ့သည့် စစ်ကိုင်းမြို့ အစိုးရဌာနဆိုင်ရာ အဆောက်အအုံများ၊ လူနေရပ်ကွက်နှင့် အိမ်များ၊ သာသနိကအဆောက်အအုံနေရာများ၌ အပျက်အစီးများ ရှင်းလင်းဖယ်ရှား နေမှုများနှင့် ပြန်လည် တည်ဆောက်ရေး လုပ်ငန်းများ ဆောင်ရွက်ရန် စီစဉ်နေမှုများကို လှည့်လည်ကြည့်ရှုစစ်ဆေးပြီး လိုအပ်သည်များ ပေါင်းစပ်ညှိနှိုင်း ဆောင်ရွက်ပေးသည်။

ဆက်လက်၍ ပါရမီရပ်ကွက်ရှိ နှစ် (၇၀၀) ပြည့် အားကစားခန်းမ၌ လျှော်ဒဏ်သင့်ပြည်သူများအတွက် လူမှုဝန်ထမ်း၊ ကယ်ဆယ်ရေးနှင့် ပြန်လည်နေရာချထားရေးဝန်ကြီးဌာန ဘေးအန္တရာယ်ဆိုင်ရာ စီမံခန့်ခွဲမှုဦးစီးဌာနက ဆန်ရိက္ခာဖိုး၊ အိမ်ဆောက်ပစ္စည်းဖိုး၊ သေဆုံး/ ဒဏ်ရာရ မိသားစုဝင်များအတွက် ထောက်ပံ့ငွေကျပ် ၂၁၃၆၅၀၀၀၊ အာဆီယံ လူသားချင်းစာနာထောက်ထားမှု ကူညီရေးညှိနှိုင်းမှု ဗဟိုဌာန(AHA Center)က မီးဖိုချောင်းသုံးပစ္စည်းများနှင့် တရုတ်နိုင်ငံက တစ်ကိုယ်ရေသုံးပစ္စည်းများ ထောက်ပံ့ပေးအပ်ပွဲသို့ တက်ရောက်၍ နိုင်ငံတော်က ထောက်ပံ့ပေးသော ငွေကြေးများ၊ ထောက်ပံ့ပစ္စည်းများ၊ ရိက္ခာများနှင့်ပတ်သက်ပြီး အသေးစိတ် ရှင်းလင်းပြောကြားပြီး ပြည်သူများလက်ဝယ်အရောက် ထောက်ပံ့ပေးအပ်သည်။ ထို့နောက် လျှော်ဘေးဒဏ်သင့်ပြည်သူများအတွက် အိမ်ဆောက်ပစ္စည်း အရောင်းပြခန်း၌ ပြည်သူများ စည်းကာ သိုက်မြိုက်စွာ ဝယ်ယူနေမှုတို့ကို ကြည့်ရှုအားပေးပြီး လိုအပ်သည်များ ပေါင်းစပ်ညှိနှိုင်းဆောင်ရွက်ပေးသည်။

လိုက်လံကြည့်ရှုစစ်ဆေး

အလားတူ ကာကွယ်ရေးဦးစီးချုပ်ရုံး(ကြည်း)မှ ဒုတိယဗိုလ်ချုပ်ကြီး မျိုးမိုးအောင်နှင့် တာဝန်ရှိသူများက လျှော်ဒဏ်ကြောင့် မီးလောင် ပြိုကျပျက်စီးခဲ့သော မန္တလေးတက္ကသိုလ်ပင်မဆောင်ရှိ အပျက်အစီးများ ဖယ်ရှားရှင်းလင်းဆဲ အခြေအနေများကို လိုက်လံကြည့်ရှုစစ်ဆေး၍ ဆရာ ဆရာမများအတွက် စားသောက်ဖွယ်ရာများပေးအပ်ပြီး လိုအပ်သည်များ ပေါင်းစပ်ညှိနှိုင်း ဆောင်ရွက်ပေးသည်။

ထို့နောက် ချမ်းအေးသာစံမြို့နယ် ၇၃လမ်းနှင့် လမ်း ၃၀ ထောင့်ရှိ ယခင်မင်္ဂလာဈေးနေရာ၌ လျှော်ဘေးသင့်ပြည်သူများအတွက် အိမ်ဆောက်ပစ္စည်းများကို စက်ရုံထုတ်အထူးဈေးနှုန်းဖြင့် ပြင်ပပေါက်ဈေးထက် သက်သာစွာ ရောင်းချပေးနေမှု အခြေအနေများကို လည်းကောင်း၊ လာရောက်ဝယ်ယူကြသည့် ပြည်သူများနှင့် တွေ့ဆုံ၍ လွတ်လပ်လွယ်ကူစွာ ဝယ်ယူနိုင်မှု ရှိ/မရှိ အခြေအနေများကို လည်းကောင်း မေးမြန်းအားပေးစကား ပြောကြားပြီး အိမ်ဆောက်ပစ္စည်းများ အဆင်ပြေချောမွေ့စွာဝယ်ယူနိုင်ရေး အတွက် ပေါင်းစပ်ညှိနှိုင်း ဆောင်ရွက်ပေးသည်။

ထို့အတူ ကာကွယ်ရေးဦးစီးချုပ်ရုံး(ကြည်း)မှ ဒုတိယဗိုလ်ချုပ်ကြီး စိုးတင့်နိုင်နှင့် တာဝန်ရှိသူများက မန္တလေးမြို့ ပြည်ကြီးတံခွန်မြို့နယ်ရှိ သာသနိကအဆောက်အအုံနေရာများ၌ လျှော်ဒဏ်ကြောင့် ပြိုကျပျက်စီးခဲ့သည့် အပျက်အစီးများကို စက်ယန္တရားကြီးများဖြင့် ဖယ်ရှားရှင်းလင်းနေမှုများ၊ ဘုရားစေတီပုထိုးများတွင် ရေးမူမပျက် ပြန်လည်ပြုပြင်တည်ဆောက်ရေး လုပ်ငန်းများ ဆောင်ရွက်နေမှု အခြေအနေများနှင့် အပျက်အစီးများ ဖယ်ရှားရှင်းလင်းစဉ်တွေ့ရှိရသော ဌာပနာပစ္စည်းအား စနစ်တကျ အပ်နှံထားရှိမှုများကို သွားရောက်ကြည့်ရှုစစ်ဆေးပြီး အလှူငွေများပေးအပ်လှူဒါန်းကာ ပြန်လည်တည်ဆောက်ရေး လုပ်ငန်းများ အမြန်ဆုံး ဆောင်ရွက်နိုင်ရေးအတွက် တာဝန်ရှိသူများအား မှာကြားသည်။

ကာကွယ်ရေးဦးစီးချုပ်ရုံး(ကြည်း)မှ ဒုတိယဗိုလ်ချုပ်ကြီး စိုးတင့်နိုင် မန္တလေးမြို့ ရွှေကူကြီးမြတ်စွာဘုရား၌ လျှော်ဒဏ်ကြောင့် ထိခိုက်ပျက်စီးခဲ့သော အပျက်အစီးများအား ဖယ်ရှားရှင်းလင်းရေးလုပ်ငန်းများ အရှိန်အဟုန်မြှင့် ဆောင်ရွက်နေသည်များကို ကြည့်ရှုအားပေးစဉ်။

ယင်းနောက် အမရပူရမြို့နယ် အမှတ်(၂)အခြေခံပညာအထက်တန်းကျောင်း၌ လျှော်ဒဏ်ကြောင့် ပြိုကျပျက်စီးသွားသော အပျက်အစီးများ ဖယ်ရှားရှင်းလင်းနေမှု အခြေအနေများကို ကြည့်ရှု၍ တက္ကသိုလ်ဝင်စာမေးပွဲ ပြန်လည်ဖြေဆိုရန်အတွက် စခန်းသွင်း လေ့ကျင့် သင်ကြားနေသည့် ကျောင်းသား ကျောင်းသူများနှင့် ဆရာ ဆရာမများအား တွေ့ဆုံအားပေးစကား ပြောကြားပြီး လိုအပ်သည်များ ပေါင်းစပ်ညှိနှိုင်း ဆောင်ရွက်ပေးသည်။

အလားတူ ကာကွယ်ရေးဦးစီးချုပ်ရုံး(ကြည်း)မှ ဒုတိယဗိုလ်ချုပ်ကြီး မျိုးသန့်နိုင်သည်ကျောက်ဆည်မြို့ ရွှေမုဋ္ဌောဘုရားရင်ပြင်၌ ပြိုကျပျက်စီးသွားသော သာသနိကအဆောက်အအုံများနှင့် ဂန္ဓကုဋီတိုက်များ၊ လျှော်ဒဏ်ကြောင့် တိမ်းစောင်း သွားသော ကျောက်သေတ္တာစေတီ၌ မိုးရွာသွန်းမှုများကြောင့် စေတီအောက်ခြေရေဝင်ရောက်မှု မရှိစေရေးအတွက် ပလတ်စတစ်အမိုးများ ဆောင်ရွက်ပြီးစီးမှု အခြေအနေနှင့် ရေတိုက်စားမှု မဖြစ်ပေါ်စေရေး ဆောင်ရွက်ထားရှိမှု အခြေအနေများကို သွားရောက်ကြည့်ရှုစစ်ဆေး၍ ဘုရားပရဝဏ်အတွင်း လုပ်အားပေး ဆောင်ရွက်နေသော မီးသတ်တပ်ဖွဲ့ဝင်များနှင့် လူမှုကူညီရေး အသင်းအဖွဲ့များအား စားသောက်ဖွယ်ရာများ ပေးအပ်သည်။

ထို့နောက် ကျောက်ဆည်ခရိုင် စဉ့်ကိုင်မြို့နယ် ဆီဆုံကျေးရွာအုပ်စုအတွင်းရှိ လျှော်ဘေးဒဏ်ကြောင့် ပျက်စီးသွားသော ဘုရားစေတီများ၊ သာသနိကအဆောက်အအုံများနှင့် လူနေအဆောက်အအုံများ ပြန်လည်ပြုပြင်တည်ဆောက်ရေးအတွက် လိုအပ်လျက်ရှိသော ဆောက်လုပ်ရေး ပစ္စည်းများကို စက်ရုံထုတ် အထူးဈေးနှုန်းဖြင့် ရောင်းချပေးနေမှု အခြေအနေများနှင့် Modular House များ ဆောက်လုပ်နေမှု အခြေအနေများကို သွားရောက်ကြည့်ရှုစစ်ဆေးပြီး လိုအပ်သည်များ ညှိနှိုင်းဆောင်ရွက်ပေးသည်။

ယင်းနောက် ရွာခိုင်ရပ်ကွက်ရှိ တိုက်ကျောင်း ပရိယတ္တိစာသင်တိုက် မြို့နယ်သံဃနာယကအကျိုးတော်ဆောင်ဆရာတော် ဘဒ္ဒန္တဦးဝရသာမိအား ဖူးမြော်ကာ လှူဖွယ်ပစ္စည်းများ ဆပ်ကပ်လှူဒါန်းပြီး လျှော်ဒဏ်ကြောင့် ပျက်စီးသွားသော သာသနိကအဆောက်အအုံများ၊ ဘုရားစေတီများ ပြန်လည်ပြုပြင်မွမ်းမံရေး ကိစ္စရပ်များနှင့်စပ်လျဉ်းပြီး တာဝန်ရှိသူများနှင့် လိုအပ်သည်များ ပေါင်းစပ်ညှိနှိုင်း ဆောင်ရွက်ပေးသည်။

ဆက်လက်၍ ဘဲလင်းအကျဉ်းဦးစီးဌာန(၁)နှင့် ဘယ်လင်းအကျဉ်းဦးစီးဌာန(၂)တို့ရှိ လျှော်ဒဏ်ကြောင့် ထိခိုက်ပျက်စီးမှုအခြေအနေများကို လိုက်လံကြည့်ရှုစစ်ဆေးပြီး လိုအပ်သည်များ ပေါင်းစပ်ညှိနှိုင်း ဆောင်ရွက်ပေးခဲ့ကြောင်း သိရသည်။ **သတင်းစဉ်**

မြန်မာနိုင်ငံသတင်းမီဒီယာကောင်စီ သတင်းမီဒီယာသင်တန်း အမှတ်စဉ်(၂) ဖွင့်လှစ်

ရန်ကုန် မေ ၁၃

မြန်မာနိုင်ငံသတင်းမီဒီယာကောင်စီ သတင်းမီဒီယာ ဖွံ့ဖြိုးတိုးတက်ရေးကော်မတီက စီစဉ်ဖွင့်လှစ်သည့် သတင်းမီဒီယာသင်တန်း အမှတ်စဉ်(၂) သင်တန်းဖွင့်ပွဲ အခမ်းအနားကို ယခင်အပတ် သောကြာနေ့ နံနက်ပိုင်းက ရန်ကုန်မြို့ ကုန်သည်လမ်းရှိ မြန်မာနိုင်ငံသတင်းမီဒီယာကောင်စီရုံး သင်တန်းခန်းမ၌ ကျင်းပသည်။

သင်တန်းဖွင့်ပွဲတွင် မြန်မာနိုင်ငံသတင်းမီဒီယာကောင်စီဥက္ကဋ္ဌ ဒေါက်တာတင်ထွန်းဦးက အမှာစကားပြောကြားပြီး သင်တန်းမှူးက မိတ်ဆက်စကား ပြောကြားသည်။

ထို့နောက် သင်တန်းဆရာများက ကိုယ်ရေးအကျဉ်းနှင့် သင်ကြားမည့် ဘာသာရပ်အကြောင်းအရာနှင့်ပတ်သက်၍ မိတ်ဆက်ရှင်းလင်း တင်ပြကြသည်။

အဆိုပါသင်တန်းကို အပတ်စဉ်သောကြာနေ့တိုင်း ဖွင့်လှစ်သွားမည်ဖြစ်ပြီး သင်တန်းပို့ချမည့် ဆရာများဖြစ်သည့် ဦးကိုကိုဦး (MDEA, Executive Director)၊ ဦးမောင်မောင်မြင့်သိန်း(စက်မှုတက္ကသိုလ်)၊ ဦးရဲမင်းစိုး(မောင်မောက်- ဝတ်လုံ)နှင့် ဦးမြတ်စိုး(လှိုင်) တို့က စာတွေ့၊ လက်တွေ့ သင်ကြားပို့ချပေးမည်ဖြစ်ကြောင်း သိရသည်။

သတင်းစဉ်

စစ်ကိုင်းတိုင်းဒေသကြီးဝန်ကြီးချုပ် သွင်းအားစု ယူရီးယားမြေဩဇာ၊ လယ်ယာသုံး စက်မောင်းဆီများနှင့် လက်ဆွဲမျိုးစေ့ချကိရိယာများ ပေးအပ်ချီးမြှင့်ပွဲအခမ်းအနား တက်ရောက်

မုံရွာ မေ ၁၃

စစ်ကိုင်းတိုင်းဒေသကြီးအတွင်း ၂၀၂၅ ခုနှစ် နွေစပါး၊ နွေနှမ်း၊ မိုးကြိုဝါနှင့် မိုးကြိုပဲတီစိမ်းသီးနှံများ ပန်းတိုင်အထွက်နှုန်းရရှိရေးအတွက် သွင်းအားစု ယူရီးယားမြေဩဇာ၊ လယ်ယာသုံးစက်မောင်းဆီများ နှင့် လက်ဆွဲမျိုးစေ့ချကိရိယာများ ပေးအပ်ချီးမြှင့်ပွဲ အခမ်းအနားကို ယနေ့နံနက်ပိုင်းတွင် မုံရွာမြို့ တိုင်းဒေသကြီး စိုက်ပျိုးရေးဦးစီးဌာနရုံးရှိ အစည်းအဝေးခန်းမ၌ ကျင်းပရာ စစ်ကိုင်းတိုင်းဒေသကြီး ဝန်ကြီးချုပ် ဦးမြတ်ကျော်၊ တိုင်းဒေသကြီးအဆင့် ဌာနဆိုင်ရာများ၊ တိုင်းဒေသကြီး/ခရိုင်/မြို့နယ် စိုက်ပျိုးရေးဦးစီးဌာနမှ ဝန်ထမ်းများနှင့် မုံရွာမြို့နယ် အတွင်းရှိ ကျေးရွာ ၁၆ ရွာမှ ဒေသခံတောင်သူ ၃၅၀ တက်ရောက်ကြသည်။

ဦးစွာ တိုင်းဒေသကြီးဝန်ကြီးချုပ် ဦးမြတ်ကျော်က တိုင်းဒေသကြီးအတွင်း နှစ်စဉ်စိုက်ပျိုးလျက်ရှိသည့် စပါး၊ ဆီထွက်သီးနှံနှင့် ဝါသီးနှံအပါအဝင် သီးနှံမျိုးစုံအား စိုက်ကေလျာထားချက်ပြည့်မီရေး နှင့် ပန်းတိုင်အထွက်နှုန်းရရှိရေးအတွက် စိုက်ပျိုးရေးကြီးကြပ်မှုကော်မတီအဖွဲ့ဝင်များနှင့် ဒေသခံတောင်သူများက ဝိုင်းဝန်းကြိုးပမ်းဆောင်ရွက်သွားကြရန် လိုအပ်ကြောင်း၊ မိမိတို့တိုင်းဒေသကြီး အစိုးရအဖွဲ့အနေဖြင့် နိုင်ငံတော်က ချမှတ်ထားသည့် စိုက်ပျိုးမွေးမြူရေးကဏ္ဍဖွံ့ဖြိုးရေးအတွက် စိုက်ပျိုးမွေးမြူရေးထုတ်ကုန်များ ပိုမိုကျယ်ပြန့်စွာထုတ်လုပ်နိုင်ရေး၊ လယ်ယာကဏ္ဍ ကုန်ထုတ်စွမ်းအားများ မြင့်မားလာစေရေး၊ တောင်သူများ ဝင်ငွေတိုးတက်ရရှိစေရေးနှင့် ဘေးကင်းလုံခြုံပြီး အာဟာရပြည့်ဝသည့် စားရေရိက္ခာများ ထုတ်လုပ်ရေးအတွက် နည်းလမ်းပေါင်းစုံဖြင့် ပံ့ပိုးကူညီဆောင်ရွက်လျက်ရှိကြောင်း၊ သီးထပ်စွမ်းအားမြင့်မားရေးအတွက် တစ်နှစ်လျှင် နှစ်သီးမှသုံးသီးအထိ စိုက်ပျိုးသွားကြရန် လိုအပ်ကြောင်း ပြောကြားသည်။

ထို့နောက် တိုင်းဒေသကြီးဝန်ကြီးချုပ်နှင့် တိုင်းဒေသကြီးအစိုးရအဖွဲ့ဝင်များက မုံရွာမြို့နယ်အတွင်းရှိ ကျေးရွာ ၁၆ ရွာမှ ဒေသခံတောင်သူ ၃၅၀ အတွက် သွင်းအားစု ယူရီးယားဓာတ်မြေဩဇာအိတ် ၃၅၀၊ လယ်ယာသုံး စက်မောင်းဆီဂါလန် ၁၀၅၀ ဂါလန်နှင့် လက်ဆွဲမျိုးစေ့ချကိရိယာများ ပေးအပ်ခဲ့သည်။

ထို့နောက် တိုင်းဒေသကြီးဝန်ကြီးချုပ်နှင့် တာဝန်ရှိသူများက အဆိုပါရုံးဝင်းအတွင်း အခမ်းအနားသို့ တက်ရောက်လာကြသည့် မုံရွာမြို့နယ်အတွင်းရှိ ကျေးရွာ ၁၆ ရွာမှ ဒေသခံတောင်သူ ၃၅၀ အား လယ်ယာသုံးစက်မောင်းဆီများနှင့် စားသုံးဆီများအား သက်သာသောဈေးနှုန်းဖြင့် ခွဲဝေရောင်းချပေးနေမှုများကို လိုက်လံကြည့်ရှုခဲ့ကြောင်း သိရသည်။

တိုင်းဒေသကြီး(ပြန်/ဆက်)

ရန်ကုန်တိုင်းဒေသကြီးဝန်ကြီးချုပ် တွံတေးမွေးမြူရေးဇုန် ဖွံ့ဖြိုးတိုးတက်မှုအခြေအနေများ ကြည့်ရှုစစ်ဆေး

ရန်ကုန် မေ ၁၃

ရန်ကုန်တိုင်းဒေသကြီး ဝန်ကြီးချုပ် ဦးစိုးသိန်းနှင့် တိုင်းဒေသကြီး ဝန်ကြီးများသည် ယနေ့နံနက်ပိုင်းက တွံတေးမွေးမြူရေးဇုန် ဖွံ့ဖြိုးတိုးတက်မှု အခြေအနေများကို လိုက်လံကြည့်ရှုစစ်ဆေးသည်။

မှာကြား

ဦးစွာ ရန်ကုန်တိုင်းဒေသကြီး ဝန်ကြီးချုပ်နှင့်အဖွဲ့သည် တွံတေးမြို့နယ် တလုတ္တော်ကျေးရွာအုပ်စု ဆံတော်ကလေးကွင်းတွင် တွံတေးတူးမြောင်းမှ တွံတေးမွေးမြူရေးဇုန်သို့ ဆိုလာစနစ်သုံး ရေတင်ခြင်းလုပ်ငန်း ဆောင်ရွက်နေသည့်လုပ်ငန်းခွင်သို့သွားရောက်ကြည့်ရှုစစ်ဆေးသည်။ ရှင်းလင်းဆောင်တွင် တိုင်းဒေသကြီး ဆည်မြောင်းနှင့် ရေအသုံးချမှု စီမံခန့်ခွဲရေးဦးစီးဌာန ညွှန်ကြားရေးမှူး ဦးကျော်နိုင်ဦးနှင့် တာဝန်ရှိသူများက လုပ်ငန်းဆောင်ရွက်နေမှုများကို ရှင်းလင်းတင်ပြရာ ဝန်ကြီးချုပ်က တွံတေးတူးမြောင်းမှ တွံတေးမွေးမြူရေးဇုန်သို့ ရေတင်နိုင်ရေး စနစ်တကျ ဆောင်ရွက်ရန်၊ ဆိုလာများ အရည်အသွေးပြည့်မီစွာ အသုံးပြုနိုင်ရေး၊ ရာသီဥတုကြောင့် ပျက်စီးဆုံးရှုံးမှု မရှိစေရေး နှင့် ပျောက်ဆုံးပျက်စီးမှုမရှိစေရေး တို့ကို မှာကြားသည်။

ထို့နောက် တိုင်းဒေသကြီး ဝန်ကြီးချုပ်နှင့်အဖွဲ့သည် ကန်ကြီးကုန်း ရေလှောင်ကန်အတွင်း ရေသိုလှောင်ထားရှိမှု၊ ရေထုတ်ပွန်၊ ရေပိုလွှဲ၊ ရေပိုလွှဲ မြောင်းကူးတံတားများ ကြံ့ခိုင်မှုနှင့် ကန်အတွင်းရှိ ရေများကို ဆိုလာစနစ်ဖြင့် ရေစုပ်ပန့်များ အသုံးပြု၍ မွေးမြူရေးဇုန်အတွင်းရှိ ရေကန်နှင့် မြေအောက်ရေကန်သို့ ရေစုပ်တင်မှုအခြေအနေနှင့် မွေးမြူရေးခြံများသို့ ရေဖြန့်ဝေပေးနိုင်ရေး လုပ်ငန်းဆောင်ရွက်နေမှု အခြေအနေများကို ကြည့်ရှုစစ်ဆေးသည်။

ဆက်လက်၍ တိုင်းဒေသကြီး ဝန်ကြီးချုပ်နှင့်အဖွဲ့သည် တွံတေးမွေးမြူရေးဇုန် အကွက်အမှတ်(၃၇)ရှိ ဦးလှရွှေ၏ခြံတွင် ဒေသန္တားအကောင်ရေ ၃၁ ကောင် မွေးမြူထားရှိမှု၊ အကွက်အမှတ်(၃)ရှိ ဦးတင်ဝင်း၏ခြံတွင် ဝက်အကောင်ရေ ၆၇ ကောင် မွေးမြူထားရှိမှု၊ အကွက်အမှတ်(၂၈)ရှိ ဦးမြတ်ကျော်၏ ခြံတွင် နို့စားနွားအကောင်ရေ ၃၅ ကောင် မွေးမြူထားရှိမှု၊ အကွက်အမှတ်(၂၅)ရှိ ဦးမြင့်သိန်း၏ခြံတွင် ဥစားကြက်အကောင်ရေ ၂၀၀၀ မွေးမြူထားရှိမှု၊ အကွက်အမှတ်(၂၄)ရှိ ဒေါ်တင်တင်အေး၏ခြံတွင် ကြက်မဲအကောင်ရေ ၅၅၇ ကောင် မွေးမြူထားရှိမှု၊ အကွက်အမှတ်(၅)ရှိ ဦးမြင့်နိုင်၏ခြံတွင် ငုံးအကောင်ရေ ၃၀၀၀၀ ခန့်နှင့် ရစ်အကောင်ရေ ၅၀ ခန့် မွေးမြူထားရှိမှု၊ အကွက်အမှတ်(၄)ရှိ ဦးကျော်သူစိန် BOSS နို့စားနွားမွေးမြူရေးခြံတွင် နို့စားနွားအကောင်ရေ ၅၆ ကောင် မွေးမြူထားရှိမှုနှင့် အကွက်အမှတ်(၈၉)တွင် အစာစက်ရုံဆောက်လုပ်နေမှု အခြေအနေများကို ကြည့်ရှုစစ်ဆေးပြီး မွေးမြူရေးလုပ်ငန်းရှင်များ အနေဖြင့် တိုင်းဒေသကြီးအတွင်း စားရေရိက္ခာ ဖူလုံရေးအတွက် တိုးချဲ့မွေးမြူကြရန်နှင့် တိရစ္ဆာန်အစာပင်များ တိုးချဲ့စိုက်ပျိုးကြရန် မှာကြားခဲ့ကြောင်း သိရသည်။

ဖွဲ့ထက်ကို(ပြန်/ဆက်)

ရန်ကုန်မြို့နှင့် မန္တလေးမြို့အတွက် ရည်ညွှန်းလက်ကားဈေးနှုန်းများနှင့် ပြည်ထောင်စုနယ်မြေ နေပြည်တော်၊ တိုင်းဒေသကြီး/ပြည်နယ် မြို့တော်များအတွက် ရည်ညွှန်းလက်လီဈေးနှုန်းများ

၁၄-၅-၂၀၂၅ ကျပ်/လီတာ

Fuel (လက်လီဈေးနှုန်း)	ရန်ကုန်	မန္တလေး	နေပြည်တော်	ပဲခူး	မကွေး	ထားဝယ်	မုံရွာ	ပုသိမ်	မြစ်ကြီးနား	စစ်တွေ	ဘားအံ	မော်လမြိုင်	လားရှိုး	တောင်ကြီး	လွိုင်ကော်	ဟားခါး
92 Ron	၂၈၂၅	၂၉၃၅	၂၉၀၅	၂၈၄၀	၂၉၄၅	၂၉၆၀	၂၉၇၅	၂၈၉၅	၄၅၀၅	၃၁၉၀	၂၉၁၀	၂၉၁၅	၂၉၈၅	၂၉၅၀	၂၉၇၀	၃၂၂၅
95 Ron	၂၈၈၅	၂၉၉၅	၂၉၆၅	၂၉၀၀	၃၀၀၅	၃၀၂၀	၃၀၃၅	၂၉၅၅	၄၅၆၀	၃၂၄၅	၂၉၇၀	၂၉၇၅	၃၀၄၅	၃၀၀၅	၃၀၃၀	၃၂၈၅
HSD (500 ppm)	၂၄၁၅	၂၅၂၅	၂၄၉၅	၂၄၃၀	၂၅၃၅	၂၅၅၀	၂၅၆၅	၂၄၈၅	-	၂၇၈၀	၂၅၀၀	၂၅၀၅	၂၅၇၅	၂၅၄၀	၂၅၆၀	၂၈၁၅
HSD (50 ppm)	၂၉၈၀	၃၀၉၅	၃၀၆၀	၂၉၉၅	၃၁၀၀	၃၁၁၅	၃၁၃၀	၃၀၅၀	၄၈၃၀	၃၃၄၅	၃၀၇၀	၃၀၇၀	၃၁၄၀	၃၁၀၅	၃၁၂၅	၃၃၈၅
HSD (10 ppm)	၂၉၈၀	၃၀၉၅	၃၀၆၀	၂၉၉၅	၃၁၀၀	၃၁၁၅	၃၁၃၀	၃၀၅၀	-	၃၃၄၅	၃၀၇၀	၃၀၇၀	၃၁၄၀	၃၁၀၅	၃၁၂၅	၃၃၈၅

ကျပ်/လီတာ

Fuel (လက်ကားဈေးနှုန်း)	ရန်ကုန်	မန္တလေး
92 Ron	၂၆၆၀	၂၇၄၇
95 Ron	၂၇၁၇	၂၈၀၅
HSD (500 ppm)	၂၂၆၂	၂၃၃၇
HSD (50 ppm)	၂၈၁၁	၂၈၉၇
HSD (10 ppm)	၂၈၁၁	၂၈၉၇

မှတ်ချက်။ (၁) MOPS ဈေးနှုန်းပေါ်တွင် အခြေခံတွက်ချက်ထားခြင်းဖြစ်ပါသည်။

(၂) သုံးစွဲသူမိဘပြည်သူများအနေဖြင့် စက်သုံးဆီများဝယ်ယူသုံးစွဲရာတွင် ကျေနပ်မှုမရှိပါက ကော်မတီ၏ အောက်ဖော်ပြပါဖုန်းနံပါတ်များသို့ လုံခြုံစိတ်ချစွာဖြင့် သတင်းပေးတိုင်ကြားနိုင်ပါကြောင်း အသိပေးအပ်ပါသည်-

၀၆၇- ၄၁၁၃၇၃၊ ၀၉-၂၅၄၆၂၅၄၇၇

၀၆၇- ၄၁၁၂၈၂၊ ၀၉-၇၇၅၂၉၃၆၃၂

စက်သုံးဆီတင်သွင်းသိုလှောင်ဖြန့်ဖြူးခြင်းလုပ်ငန်းကြီးကြပ်ရေးကော်မတီ

✻ ကျောဖုံးမှ

ရီးယဲလ်မက်ဒရစ်အသင်းရဲ့ လက်ရှိနည်းပြ အန်စလော့တီကလည်း မေ ၂၅ ရက်မှာ ရီးယဲလ်ဆိုစီဒက်အသင်းနဲ့ ကစားမယ့်ပွဲစဉ်အပြီးမှာ ရီးယဲလ်မက်ဒရစ်အသင်းနဲ့ လမ်းခွဲမှာ ဖြစ်ပါတယ်။

ရီးယဲလ်မက်ဒရစ်အသင်းဟာ အခုဘောလုံးရာသီမှာ ချန်ပီယံလိဂ်ပြိုင်ပွဲကနေ ဆီမီးဖိုင်နယ်အဆင့်မှာ ထွက်ခဲ့ရတဲ့အပြင် စပိန်လာလီဂါဖလားပြိုင်ပွဲမှာလည်း ဆုဖလားရရှိဖို့ ကြိုးပမ်းနေရဆဲဖြစ်ပါတယ်။

အလွန်ဆိုဟာ ရီးယဲလ်မက်ဒရစ်အသင်းကစားသမားဘဝမှာ ၂၀၀၉ ခုနှစ်ကနေ ၂၀၁၄ ခုနှစ်အထိ ပါဝင်ကစားပေးခဲ့တာဖြစ်ပါတယ်။

ငွေကြယ်

❖ အင်တာနက်ပေါ်တွင် သတင်းတု၊ သတင်းမှားများ လွှင့်တင်ခြင်း၊ မြန်မာ့ရိုးရာယဉ်ကျေးမှုနှင့် ကိုက်ညီမှုမရှိသည့် မဖွယ်မရာမှတ်တမ်းပုံများ၊ ဗီဒီယိုများအား ဖြန့်ဝေခြင်း၊ အခကြေးငွေဖြင့် ရောင်းချခြင်းများသည် တည်ဆဲဥပဒေများအရ အရေးယူခံရနိုင်ပါသည်။

❖ အွန်လိုင်းလောင်းကစားကြော်ငြာများ လက်ခံကြော်ငြာပေးခြင်းသည် တည်ဆဲဥပဒေများအရ အရေးယူခံရနိုင်ပါသည်။

အင်းလေးဒေသ ငလျင်ဒဏ်သင့်ခဲ့သည့်နေရာများ ပြန်လည်ထူထောင်ရေးလုပ်ငန်းဆောင်ရွက်နေမှု ကြည့်ရှုစစ်ဆေး

ညောင်ရွှေ မေ ၁၃

ရှမ်းပြည်နယ် ဝန်ကြီးချုပ် ဦးအောင်အောင်သည် ပြည်နယ်ဝန်ကြီးများ၊ ပြည်နယ်၊ ခရိုင်၊ မြို့နယ်အဆင့် ဌာနဆိုင်ရာများ၊ တာဝန်ရှိသူများနှင့်အတူ မေ ၁၂ ရက် မွန်းလွဲ ၂ နာရီက ကလောခရိုင်ညောင်ရွှေမြို့နယ် အင်းလေးဒေသ ငလျင်ဒဏ်သင့်ခဲ့သည့် နေရာများတွင် ပြန်လည်ထူထောင်ရေးလုပ်ငန်းများ ဆောင်ရွက်နေမှုကို ကွင်းဆင်းကြည့်ရှုစစ်ဆေးသည်။

ကြည့်ရှုစစ်ဆေး

ပြည်နယ်ဝန်ကြီးချုပ်နှင့်အဖွဲ့သည် အင်းလေး ဟိုတယ်ဇုန်ရှိစက်လှေဆိပ်တွင် ပြန်လည်ထူထောင်ရေးလုပ်ငန်းအတွက်ဆောင်ရွက်မည့် အိမ်ဆောက်သစ်များ၊ ဘိလပ်မြေအိတ်များကို ကြည့်ရှုစစ်ဆေးပြီး သစ်များကို ပြည်နယ်အစိုးရအဖွဲ့၏ သက်သာသော ဈေးနှုန်းဖြင့် ရောင်းချပေးလျက်ရှိရာ ငလျင်ဒဏ်သင့် ကေလာကျေးရွာမှပြည်သူများ အိမ်ပြန်လည်ဆောက်ရန်အတွက် လိုအပ်သောသစ်များကို လာရောက်ဝယ်ယူလျက်ရှိသည်။

ထို့နောက် ပြည်နယ်ဝန်ကြီးချုပ်နှင့် အဖွဲ့သည် မန္တလေးငလျင်ကြီးကြောင့် ညောင်ရွှေမြို့နယ် အင်းလေးဒေသတွင် ငလျင်ဒဏ်သင့်ခဲ့သော ကေလာဘုန်းတော်ကြီးကျောင်း ပြန်လည်ပြုပြင်ဆောင်ရွက်နေမှုကို သွားရောက်ကြည့်ရှုစစ်ဆေးပြီး လိုအပ်သည်များကို ဖြည့်စွက်မှာကြားသည်။

ဂုဏ်ပြုချီးမြှင့်ငွေပေးအပ်

ထိုမှတစ်ဆင့် ပြည်နယ်ဝန်ကြီးချုပ်နှင့်အဖွဲ့သည် ကေလာအထက်တန်းကျောင်း(ခွဲ) နှင်းဆီဆောင် ပြန်လည်ပြုပြင်နေမှုကို သွားရောက်ကြည့်ရှုစစ်ဆေးပြီး ပြည်နယ်ဝန်ကြီးချုပ်က ပြုပြင်ဆောင်ရွက်ပြီးသည့်အဆောင်တွင် စာသင်ခုံများပြောင်းရွှေ့ထားရှိရန် တာဝန်ရှိသူများအားမှာကြားပြီး အောင်အင်းလေး ကုမ္ပဏီက တာဝန်ယူတည်ဆောက်နေသည့် ယာယီကျောင်းဆောင် (၆၀' x ၃၀') တစ်ဆောင် ဆောက်လုပ်နေမှုကို ကြည့်ရှုစစ်ဆေး၍ ကူညီဆောင်ရွက်ပေးနေသော မြန်မာနိုင်ငံရဲတပ်ဖွဲ့အား ပြည်နယ်ဝန်ကြီးချုပ်က ဂုဏ်ပြုချီးမြှင့်ငွေပေးအပ်သည်။

ယင်းနောက် ငလျင်ဒဏ်သင့်ခဲ့သော အင်းလေး ဖောင်တော်ဦးရုပ်ရှင်တော်မြတ်စွာဘုရား ရေပြင်ပတ်လည်တွင် Sheet Pile ရိုက်နေမှုနှင့် ပင်မကျောင်းဆောင်အောက်ထပ်၌ တိုင် ၄၁ တိုင် ကွန်ကရစ်လောင်းခြင်းဆောင်ရွက်နေမှုနှင့် ဘုရားစောင်းတန်းပြုပြင်မည့်နေရာတို့ကို ကြည့်ရှုစစ်ဆေး၍ တာဝန်ရှိသူများအား လိုအပ်သည်များကို ဖြည့်စွက်မှာကြားပြီး ပေါင်းစပ်ညှိနှိုင်း ဆောင်ရွက်ပေးခဲ့ကြောင်း သိရသည်။

မောင်မောင်သန်း(တောင်ကြီး)

ခရမ်းမြို့နယ်၌ အခြေခံကာတွန်းရေးဆွဲနည်းသင်တန်းဖွင့်လှစ်

ခရမ်း မေ ၁၃

ရန်ကုန်တိုင်းဒေသကြီး ခရမ်းမြို့နယ် ပြန်ကြားရေးနှင့်ပြည်သူ့ဆက်ဆံရေးဦးစီးဌာန လူထုအခြေပြု ဗဟိုဌာနခန်းမ၌ နွေရာသီ အခြေခံကာတွန်းရေးဆွဲနည်း သင်တန်း(အခမဲ့)ကို ယနေ့နံနက် ၉ နာရီခွဲက ဖွင့်လှစ်သည်။

ပြောကြား

ဦးစွာ မြို့နယ်အမျိုးသမီးရေးရာအဖွဲ့ဥက္ကဋ္ဌ ဒေါက်တာဒေါ်ခင်ထက်ထက်က အဖွင့်အမှာစကားပြောကြားပြီး ပြန်ကြားရေးနှင့်ပြည်သူ့ဆက်ဆံရေးဦးစီးဌာနမှ ဦးစီးအရာရှိ ဒေါ်ခင်နှင်းဝေက ကျောင်းသား ကျောင်းသူများ အနေဖြင့် နွေရာသီကျောင်းပိတ်ရက်များအတွင်း အချိန်ကို အကျိုးရှိစွာ အသုံးချနိုင်စေရန် ရည်ရွယ်၍ ဖွင့်လှစ်ရခြင်းဖြစ်ကြောင်း ပြောကြားသည်။

ထို့နောက် သင်တန်းနည်းပြဆရာ ဦးဌေးဝင်းက ကာတွန်းရေးဆွဲနည်း ပညာရပ်များကို သင်ကြားခြင်းဖြင့် ကျောင်းသင်ခန်းစာများကို အထောက်အကူပြုစေသည့်အတွက် ကြိုးစားသင်ယူကြရန်နှင့် သင်တန်းတွင် သင်ကြားပေးမည့် အကြောင်းအရာများကို ပြောကြားသည်။

ပို့ချသွားမည်

အဆိုပါသင်တန်းသို့ အခြေခံပညာကျောင်းများမှ ကျောင်းသားကျောင်းသူ စုစုပေါင်း ၂၅ ဦး တက်ရောက်ပြီး သင်တန်းကာလကို မေ ၁၃ ရက်မှ ၂၂ ရက်အထိ သင်ကြား ပို့ချသွားမည်ဖြစ်ကြောင်း သိရသည်။

ကိုမင်း(ခရမ်း)

တောင်ငူခရိုင်၌ သတင်းရေးသားနည်း သင်တန်းဖွင့်လှစ်

တောင်ငူ မေ ၁၃

ပဲခူးတိုင်းဒေသကြီး တောင်ငူခရိုင်ပြန်ကြားရေးနှင့် ပြည်သူ့ဆက်ဆံရေးဦးစီးဌာန လူထုအခြေပြုဗဟိုဌာနခန်းမ၌ ဝန်ထမ်းများ သတင်းမီဒီယာလုပ်ငန်းဆောင်ရွက်ရာတွင် ကျွမ်းကျင်ပိုင်နိုင်စွာ ဆောင်ရွက်နိုင်စေရန်ရည်ရွယ်၍ သတင်းရေးသားနည်းသင်တန်းကို ယနေ့နံနက် ၉ နာရီခွဲတွင် ဖွင့်လှစ်သည်။

သင်ကြားလျက်ရှိ

အဆိုပါသင်တန်းတွင် သင်တန်းနည်းပြဆရာမ လက်ထောက်ညွှန်ကြားရေးမှူး ဒေါ်ဆွေဆွေမိုးက သတင်းလိုက်နည်း၊ သတင်းမီဒီယာဥပဒေနှင့် နည်းဥပဒေများ၊ သတင်းရေးနည်း၊ သတင်းတည်းဖြတ်နည်းဘာသာရပ်၊ ဖြူးမြို့နယ်ပြန်ကြားရေးနှင့် ပြည်သူ့ဆက်ဆံရေးဦးစီးဌာနမှ ဓာတ်ပုံကျွမ်းကျင်(၂) ဦးနေမျိုးလွင်က သတင်းဗီဒီယို ရိုက်ကူးတည်းဖြတ်နည်းတို့ကို မေ ၁၃ ရက်မှ ၁၄ ရက်အထိ စာတွေ့လက်တွေ့သင်ကြားပို့ချပြီး ပြန်ကြားရေးနှင့် ပြည်သူ့ဆက်ဆံရေးဦးစီးဌာန တောင်ငူခရိုင်ရုံးနှင့် မြို့နယ်ရုံးများမှ အမှုထမ်းရှစ်ဦး တက်ရောက်သင်ကြားခဲ့ကြောင်း သိရသည်။

ခရိုင်(ပြန်/ဆက်)

တာမွေမြို့နယ်၌ ကဗျာရေးစပ်နည်းသင်တန်း ဖွင့်လှစ်

ရန်ကုန် မေ ၁၃

ရန်ကုန်တိုင်းဒေသကြီး တာမွေမြို့နယ် ပြန်ကြားရေးနှင့်ပြည်သူ့ဆက်ဆံရေးဦးစီးဌာန၏စီစဉ်မှုဖြင့် ယမန်နေ့နံနက်ပိုင်းက မြို့နယ်ပြန်ကြားရေးနှင့်ပြည်သူ့ဆက်ဆံရေးဦးစီးဌာနရုံး လူထုအခြေပြုဗဟိုဌာနခန်းမ၌ ကဗျာရေးစပ်နည်းသင်တန်းဖွင့်ပွဲ အခမ်းအနားကို ကျင်းပသည်။

အခမ်းအနားတွင် တာမွေမြို့နယ် ပြန်ကြားရေးနှင့်ပြည်သူ့ဆက်ဆံရေးဦးစီးဌာနမှ ဦးစီးအရာရှိဒေါ်မို့မို့အောင်က သင်တန်းဖွင့်လှစ်ရခြင်းနှင့်ပတ်သက်၍ အဖွင့်အမှာစကားပြောကြားပြီး ဂီတစာဆိုမျိုးနွယ်ဆွေ(စာရေးဆရာ မောင်နေသွင်)က မိတ်ဆက်စကား ပြောကြားသည်။

အဆိုပါ ကဗျာရေးစပ်နည်းသင်တန်းကို မေ ၁၂ ရက်မှ မေ ၁၈ ရက်အထိ တစ်ပတ်ကြာ အခမဲ့ဖွင့်လှစ်သင်ကြားပေးမည်ဖြစ်ကြောင်း သိရသည်။

နိုင်လင်းအောင်(ပြန်/ဆက်)

သာယာဝတီမြို့၌ Fitness Dance သင်တန်းဖွင့်ပွဲ ကျင်းပ

ပဲခူး မေ ၁၃

ပဲခူးတိုင်းဒေသကြီး ပြန်ကြားရေးနှင့် ပြည်သူ့ဆက်ဆံရေးဦးစီးဌာန၊ ခရိုင်အားကစားနှင့်ကာယပညာဦးစီးဌာနနှင့်အခြေခံပညာဦးစီးဌာနတို့ ပူးပေါင်း၍ ယနေ့နံနက် ၉ နာရီက ပြန်ကြားရေးနှင့် ပြည်သူ့ဆက်ဆံရေးဦးစီးဌာန လူထုအခြေပြုဗဟိုဌာနခန်းမ၌ Fitness Dance အားကစားသင်တန်းဖွင့်လှစ်သည်။

အခမ်းအနားတွင် သာယာဝတီခရိုင် ပြန်ကြားရေးနှင့်ပြည်သူ့ဆက်ဆံရေးဦးစီးဌာန ခရိုင်ဦးစီးမှူး ဒေါ်စန္ဒာမိုးက နွေရာသီကျောင်းပိတ်ရက်တွင် ကျောင်းသား ကျောင်းသူများအား အားကစားစိတ်ဓာတ်ဖြင့် စနစ်တကျ ပူးပေါင်းဆောင်ရွက်တတ်သည့် အလေ့အကျင့်ကောင်းများ ရရှိစေရန်၊ ကျန်းမာကြံ့ခိုင်မှုဖွံ့ဖြိုးစေရန် သင်တန်းဖွင့်လှစ်ခြင်းဖြစ်ကြောင်း ပြောကြားသည်။

ထို့နောက် သင်တန်းနည်းပြဆရာမ ဒေါ်အိသန္တာလှိုင်က သာယာဝတီမြို့နယ်အတွင်းရှိ အခြေခံပညာအထက်တန်းကျောင်းများမှ သင်တန်းသူများအား အေရိုးဗစ်ကကွက်များဖြင့် သင်ကြားပြသပေးခဲ့သည်။

အဆိုပါ Fitness Dance အားကစား သင်တန်းသို့ သင်တန်းသူ ၂၅ ဦး တက်ရောက်ပြီး သင်တန်းကာလမှာ မေ ၁၃ ရက်မှ ၁၄ ရက်ထိ နှစ်ရက်ကြာ သင်ကြားပို့ချခဲ့ကြောင်း သိရသည်။

သန့်ဇော်(သာယာဝတီ)

လူငယ်နှင့် စာမေးပွဲ

မောင်မောင်မြင့်သိန်း(စက်မှုတက္ကသိုလ်)

ကျောင်းသားလူငယ်တို့၏ ဘဝတွင်လည်း စာမေးပွဲများနှင့် ကင်းကွာ၍မရချေ။ စာမေးပွဲများသည် ကျောင်းသားများ၏ သင်ယူမှုလုပ်ငန်းစဉ်တွင် အရေးပါသော အခန်းကဏ္ဍမှ ပါဝင်သည်။ စင်စစ် စာမေးပွဲများသည် ကျောင်းသင်ဘာသာရပ်ဆိုင်ရာ အသိပညာနှင့် နားလည်မှုကို စမ်းသပ်ရုံမျှသာမက ကျောင်းသားများ၏ အားသာချက်များနှင့် အားနည်းချက်များကိုလည်း ဖော်ထုတ်ရန် ကူညီပေးသည်။ စာမေးပွဲများမှ တစ်ဆင့် ကျောင်းသားများသည် သဘောတရားများကို ပိုမိုနက်ရှိုင်းစွာ နားလည်လာနိုင်

လူသားတို့၏ ဘဝခရီးလမ်းတွင် ဘဝစာမေးပွဲများစွာကို ဖြတ်သန်းကျော်လွှားပြီး ရည်မှန်းချက်ပန်းတိုင်သို့ ရောက်ရှိခဲ့ရသည်။ ကျောင်းသားဘဝတွင် ကျောင်းစာမေးပွဲများကို တစ်ဆင့်ပြီးတစ်ဆင့် အောင်မြင်ရန်ဖြေဆိုခဲ့ရသည်။ လုပ်ငန်းခွင်ဝင်ရောက်ရာ၌လည်း အလုပ်စာမေးပွဲများ၊ ဝန်ထမ်းရွေးချယ်ရေး စာမေးပွဲများ ဖြေဆိုခဲ့ရသည်။ ထိုမှတစ်ဆင့် ရာထူးတိုးမြှင့်ရေးစာမေးပွဲများကို ဖြေဆိုခဲ့ရသည်။

အားသာချက်များနှင့် အားနည်းချက်များကိုလည်း ဖော်ထုတ်ရန်ကူညီပေး

ကျောင်းသားလူငယ်တို့၏ ဘဝတွင်လည်း စာမေးပွဲများနှင့် ကင်းကွာ၍မရချေ။ စာမေးပွဲများသည် ကျောင်းသားများ၏ သင်ယူမှုလုပ်ငန်းစဉ်တွင် အရေးပါသောအခန်းကဏ္ဍမှ ပါဝင်သည်။ စင်စစ် စာမေးပွဲများသည် ကျောင်းသင်ဘာသာရပ်ဆိုင်ရာ အသိပညာနှင့် နားလည်မှုကို စမ်းသပ်ရုံမျှသာမက ကျောင်းသားများ၏ အားသာချက်များနှင့် အားနည်းချက်များကိုလည်း ဖော်ထုတ်ရန် ကူညီပေးသည်။ စာမေးပွဲများမှတစ်ဆင့် ကျောင်းသားများသည် သဘောတရားများကို ပိုမိုနက်ရှိုင်းစွာ နားလည်လာနိုင်သည်။ ဘာသာရပ်များအကြောင်း ပိုမိုနားလည်သဘောပေါက်လာမည်ဖြစ်သည်။

စာမေးပွဲစစ်ဆေးမှု၏ ရည်ရွယ်ချက်မှာ သက်ဆိုင်ရာဘာသာရပ် သို့မဟုတ် နယ်ပယ်တစ်ခုတွင် လူတစ်ဦး၏ ကျွမ်းကျင်မှုအပြင် ၎င်းတို့၏ အသိပညာနှင့် နားလည်မှုတို့ကို ဆန်းစစ်သုံးသပ်သော အကဲဖြတ်ခြင်း (Assessment) လုပ်ငန်းစဉ်ပင်ဖြစ်သည်။ ကျောင်းသားတစ်ဦး၏ ပညာရည်ကို ဆန်းစစ်သုံးသပ်ရာတွင် စာမေးပွဲဖြင့် အကဲဖြတ်ရသည်။ ဤသို့ဖြင့် ကျောင်းသားတစ်ဦး၏ အောင်မြင်မှု၊ ကျရှုံးမှုနှင့် ထူးချွန်မှု (ဂုဏ်ထူးများရရှိခြင်း) တို့ကို သက်ဆိုင်ရာ ဘာသာရပ်အလိုက် တရားဝင်အကဲဖြတ် အမှတ်ပေးနိုင်မည်ဖြစ်သည်။

စင်စစ်စာမေးပွဲများသည် ကျောင်းသားလူငယ်များ၏ ပညာရေးဆိုင်ရာတိုးတက်မှုကို စောင့်ကြည့်ရန်၊ စွမ်းရည် သို့မဟုတ် အရည်အချင်းကို မှန်ကန်ကြောင်း အတည်ပြုရန် အသုံးပြုနိုင်သောကြောင့် လွန်စွာအရေးကြီးသည်။ ထို့ကြောင့်လည်း ပညာသင်နှစ် တစ်လျှောက်လုံးတွင် လပတ်စာမေးပွဲများ စစ်ဆေးခြင်းဖြင့် ကျောင်းသားလူငယ်တို့၏ ပညာရည် တိုးတက်မှုကို ဆန်းစစ်သုံးသပ်ပြီး ၎င်း၏ ပညာရည် တိုးတက်ရေးကို ဆရာ ဆရာမများက လမ်းညွှန်ဖော်ဆောင်နိုင်မည်ဖြစ်သည်။ နောက်ဆုံးအတန်းတင် စာမေးပွဲကြီးသည် ကျောင်းသား၏ အရည်အချင်းကို မှန်ကန်ကြောင်း အတည်ပြုနိုင်ရန်ဖြစ်သည်။

နည်းစနစ်အမျိုးမျိုးကို အသုံးပြု၍ အကဲဖြတ်ကြ

ကျောင်းသားလူငယ်များ လုပ်ငန်းခွင်သို့ ရောက်ရှိလာလျှင်လည်း ပရောဂျက်များ၊ ရေးဖြေနှုတ်ဖြေစာမေးပွဲများ၊ လက်တွေ့သရုပ်ပြမှုများ အပါအဝင် နည်းစနစ်အမျိုးမျိုးကို အသုံးပြု၍ တစ်ဦးချင်းစီ၏ ကျွမ်းကျင်မှုကို စနစ်တကျအကဲဖြတ်ကြပါသည်။ ဝန်ထမ်းရွေးချယ်ရေး စာမေးပွဲများတွင် မြန်မာစာ၊ အင်္ဂလိပ်စာနှင့် အထွေထွေဗဟုသုတတို့ကို ရေးဖြေစာမေးပွဲများတွင် လူငယ်များဖြေဆိုရလေ့ရှိသည်။

ကျောင်းသားများ၏ အားသာချက်နှင့် အားနည်းချက်ကို ခွဲခြားသတ်မှတ်ရာတွင် စာမေးပွဲများဖြင့် အကဲဖြတ်ခြင်းက အထောက်အကူပြုသည်။ ထို့ပြင် စာမေးပွဲများသည် စစ်မှန်သော ယှဉ်ပြိုင်နိုင်စွမ်းကို ဖော်ထုတ်ပေးသည့်အပြင် ကြိုးစားလိုစိတ်ကိုလည်း လှုံ့ဆော်ပေးသည်။ ကျောင်းသားများ၏ ပညာရေးနှင့် ကိုယ်ရေးကိုယ်တာ ဖွံ့ဖြိုးတိုးတက်မှု၊ ဘဝရည်မှန်းချက်ပန်းတိုင်အတွက် ပံ့ပိုးပေးသည်။ ထို့ကြောင့် စာမေးပွဲသည် ကျောင်းသားတစ်ဦး၏ ပညာရပ်ဆိုင်ရာ အသက်မွေးဝမ်းကျောင်းမှုတွင် အရေးပါသောအခန်းကဏ္ဍမှ ပါဝင်နေပြီး ကျောင်းသားတို့၏ ကိုယ်ရေးကိုယ်တာဖွံ့ဖြိုးတိုးတက်မှုကို ကူညီမြှင့်တင်ပေးသည်။

စာမေးပွဲစစ်ဆေးခြင်း၏ ရည်ရွယ်ချက်ကို လေ့လာကြည့်ပါက စာမေးပွဲများသည် ဘာသာရပ်တစ်ခုစီနှင့်ပတ်သက်၍ ကျောင်းသားတစ်ဦးချင်းစီ၏ အသိပညာနှင့် နားလည်မှုတို့ကို တိုင်းတာသောကြောင့် အကဲဖြတ်ခြင်းဆိုင်ရာ မရှိမဖြစ်လိုအပ်သော ကိရိယာတစ်ခုဟု ဆိုနိုင်သည်။ စာမေးပွဲများသည် တစ်ဦးချင်းစီ၏ နားလည်နိုင်စွမ်းနှင့် အသိပညာ အသုံးချမှုကို အကဲဖြတ်ရန်အသုံးပြုခြင်းဖြစ်သည်။ ဥပမာ လပတ်စာမေးပွဲများတွင် ကျောင်းသားတို့၏ ရမှတ်ကို အကဲဖြတ်ခြင်းဖြင့်၊ ကျောင်းသားတို့၏ လိုအပ်ချက်များကို ဆရာများက တုံ့ပြန်ချက်ပေးခြင်းဖြင့် ကျောင်းသားတို့၏ နားလည်နိုင်စွမ်းကို မြှင့်တင်ပေးနိုင်သည်။

ဘာသာရပ်များအလိုက် ဆရာများ၏ သင်ကြားရေးနည်းဗျူဟာများအပေါ် ကျောင်းသားများ၏ နားလည်နိုင်စွမ်းကို တိုင်းတာရန် စာမေးပွဲများသည် အသုံးပြုနိုင်သော အခြားကိရိယာတစ်ခုလည်းဖြစ်သည်။ စာမေးပွဲစနစ်သည် သာတူညီမျှနှိုင်းယှဉ်မှုနှင့် အကဲဖြတ်မှုကိုလည်း လွယ်ကူချောမွေ့စေသည်။ တစ်ဖန်စာမေးပွဲစစ်ဆေးမှုများသည် အချက်အလက်ခွဲခြမ်းစိတ်ဖြာခြင်း၊ ပြဿနာဖြေရှင်းခြင်းနှင့် ဆုံးဖြတ်ချက်ချခြင်းတို့အတွက် လိုအပ်သော အရေးကြီးသောတွေးခေါ်နိုင်စွမ်းကို အကဲဖြတ်ခြင်း၏ မရှိမဖြစ်လိုအပ်သော အစိတ်အပိုင်းတစ်ခုဖြစ်သည်။

စာမေးပွဲများသည် ကျောင်းသားလူငယ်များ၏ အလွတ်ကျက်မှတ်ခြင်းသာမက အချက်အလက် အသုံးချခြင်းနှင့် အဓိပ္ပာယ်ပြန်ဆိုခြင်းတို့ကိုပါ အကဲဖြတ်နိုင်ပြီး ကျောင်းသားတို့၏ တွေးခေါ်နိုင်စွမ်းကို အကဲဖြတ်သုံးသပ်နိုင်သည်။ စာမေးပွဲများတွင် ရှုပ်ထွေးသောအကြောင်းအရာ၊ ပုစ္ဆာများကို အကဲဖြတ်ရန် ကျောင်းသားတို့၏ ရှာဖွေဖော်ထုတ်နိုင်စွမ်း၊ ကျိုးကြောင်းဆီလျော်စွာ စဉ်းစားနိုင်စွမ်း၊ ယုတ္တိဗေဒဆိုင်ရာ ငြင်းခုံမှုများပြုလုပ်ရန် လိုအပ်သောမေးခွန်းများကို အသုံးပြုခြင်းဖြင့် စာမေးပွဲများကို ဒီဇိုင်းထုတ်ထားသည်။

စာမေးပွဲများစစ်ဆေးခြင်းဖြင့် ကျောင်းသားများသည် ဘာသာရပ်များ လေ့လာကျက်မှတ်ခြင်းဖြင့် ပိုမိုသိရှိနားလည် သဘောပေါက်လာသည်။ စာမေးပွဲမေးခွန်းအချို့က ကျောင်းသားလူငယ်တို့၏ ထင်မြင်ယူဆချက်များနှင့် ဉာဏ်ရည်ဉာဏ်သွေးများကို မြှင့်တင်ရန် တွန်းအားပေးသည်။ ဤသို့ဖြင့် ကျောင်းသားလူငယ်တို့အား စာမေးပွဲများက ဝေဖန်ပိုင်းခြားနိုင်သော တွေးခေါ်နိုင်စွမ်းများ တိုးတက်လာရန် လှုံ့ဆော်ပေးသည်။ လူရည်ချွန်စာမေးပွဲများသည် ပညာရည်ထူးချွန်သော၊ ဗလငါးတန်နှင့်ပြည့်စုံသောလူငယ်များ ထွက်ပေါ်လာရန် ဖန်တီးပေးသည်။

စံတစ်ခုအဖြစ် လုပ်ဆောင်နိုင်

စင်စစ်စာမေးပွဲများသည် ကျောင်းသားလူငယ်များ၏ ပညာရေးအောင်မြင်မှုနှင့် တိုးတက်မှုကို တိုင်းတာရန်အတွက် စံတစ်ခုအဖြစ် လုပ်ဆောင်နိုင်သည်။ ပညာရေးနယ်ပယ်တွင် ဆရာများနှင့် ကျောင်းသားများအား တုံ့ပြန်ချက်များ ဖော်ဆောင်ပေးနိုင်သည်။ ထို့ပြင် စာမေးပွဲများသည် ကျောင်းသားတို့၏ စိတ်အားထက်သန်မှုအတွက် မောင်းနှင်အားတစ်ခုဖြစ်သည်။ လူငယ်တို့အား ရှင်းလင်းပြတ်သားသော ဘဝရည်မှန်းချက်များကို ပေးနိုင်သည်။ ရနိုင်သောပန်းတိုင်များ သတ်မှတ်နိုင်ရန် လှုံ့ဆော်ပေးသည်။ ကျောင်းသားများအား စိတ်ဓာတ်မြှင့်တင်ပေးရာတွင် ၎င်းတို့၏ သင်ယူလေ့လာမှုများကို အောင်မြင်မှုရလဒ်များဖြင့် အခွင့်အလမ်းများရရှိစေခြင်းဖြင့် လှုံ့ဆော်ပေးနိုင်သည်။

ကျောင်းသားများအနေဖြင့် ပညာရေးဆိုင်ရာ သင်ယူလေ့လာမှုများတွင် ရရှိလာသော အသိပညာနှင့် ကျွမ်းကျင်မှုများအတွက် တိကျသောပန်းတိုင်တစ်ခုရရှိမည်ဖြစ်သည်။ ကျောင်းသားများ၏ စိတ်အားထက်သန်မှု၊ ကြိုးစားအားထုတ်မှုနှင့် မြင့်မားသောဆန္ဒများကို စာမေးပွဲများက အကဲဖြတ်ပေးသည်။

ခြုံ၍ဆိုရသော် စာမေးပွဲဟူသည် ဘာသာရပ်တစ်ခုတွင် ကျောင်းသားတစ်ဦး၏ အသိပညာ သို့မဟုတ် စွမ်းရည်ကိုပြသရန် သို့မဟုတ် အရည်အချင်းတစ်ရပ်ကိုရယူရန် တရားဝင်စစ်ဆေးမှုပင်ဖြစ်သည်။ စာမေးပွဲသည် ပညာရေးဆိုင်ရာအကဲဖြတ်ခြင်းဖြစ်သည်။ ကျောင်းသားများ၏ ပညာသင်နှစ်အတွင်း သင်ယူမှုရလဒ်များ၏ အောင်မြင်မှုကို အကဲဖြတ်ရန် စစ်ဆေးခြင်းဖြစ်သည်။ အကဲဖြတ်ခြင်း(Assessment) ဟူသောစကားလုံးသည် ဒုတိယကမ္ဘာစစ်ပြီးနောက် ပညာရေးဆိုင်ရာ အကြောင်းအရာတစ်ခုတွင် စတင်အသုံးပြုခဲ့သည်။ အကဲဖြတ်ခြင်းသည် စဉ်ဆက်မပြတ် လုပ်ငန်းစဉ်တစ်ခုအဖြစ် ကျောင်းသားတို့၏ သင်ယူမှုရလဒ်များရရှိရန် ချမှတ်ပေးသည်။ သို့ဖြစ်ရာ စာမေးပွဲများစစ်ဆေးခြင်းဖြင့် အကဲဖြတ်ခြင်းသည် ကျောင်းသားများ၏ အောင်မြင်မှုအဆင့်ကို ဆုံးဖြတ်ပေးသော ပညာရေးလုပ်ငန်းစဉ်၏ အရေးကြီးသော အခန်းကဏ္ဍတစ်ခုအဖြစ် တွေ့မြင်နေရခြင်းဖြစ်ပေသည်။ ။

ရယ်စရာ ပြုံးစရာ နိုင်ငံတကာဟာသများ

မာတင်ဖဲ

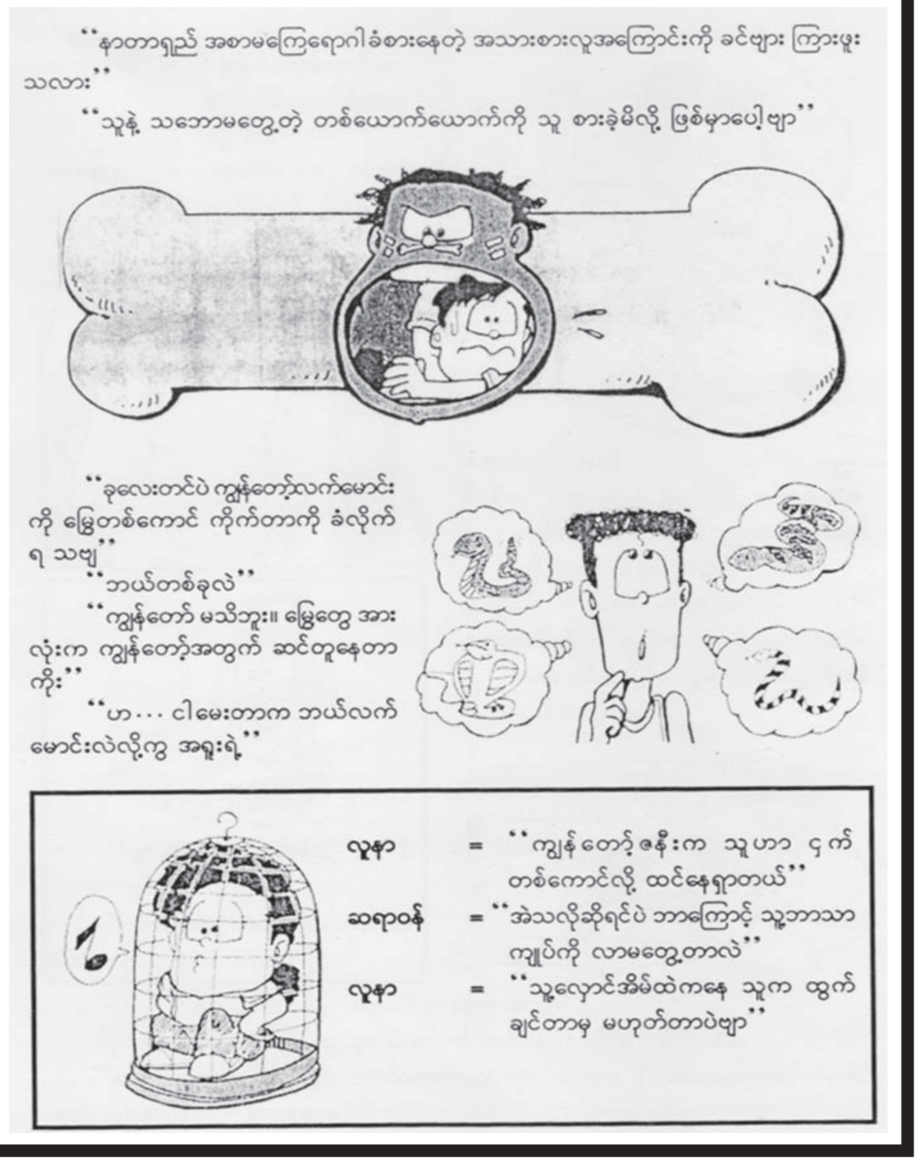

အမုန်းစကားကို ဆန့်ကျင်ကြ၊ တားဆီးကြရမည်

လူမျိုး၊ ကိုးကွယ်ရာဘာသာ၊ ကျား/မ(သို့မဟုတ်) မည်သူမည်ဝါ ဖြစ်သည်ဆိုသည့် အကြောင်းအရာတို့ အပေါ်အခြေပြု၍ လူပုဂ္ဂိုလ်တစ်ဦး(သို့မဟုတ်) လူအုပ်စု တစ်စုကို မျှတမှုမရှိစွာ ဝေဖန်သည့် (သို့မဟုတ်) မလိုမုန်း ထားမှုကို ဖော်ပြသည့် ဆက်ဆံမှုတစ်မျိုးမျိုးကို ရည်ညွှန်း ပြီး အကြမ်းဖက်ရန် လှုံ့ဆော်ခြင်းသည် အမုန်းစကား ပင်ဖြစ်သည်။

အမုန်းစကားပြန့်ပွားခြင်းသည် လူ့အဖွဲ့အစည်းအတွင်း ခွဲခြားဆက်ဆံမှုနှင့် အကြမ်းဖက်မှုကိုဖြစ်ပေါ်စေပြီး ဂုဏ် သိက္ခာရှိစွာနေထိုင်ရန်နှင့် ငြိမ်းချမ်းပြီး ညီညွတ်သည့် လူ့အဖွဲ့ အစည်းတည်ဆောက်ရန် မျှော်မှန်းချက်တို့ကို ထိခိုက် စေသည့်အပြင် အကျင့်စာရိတ္တကိုလည်း ထိပါးစေသည်။

သို့ဖြစ်၍ ပြည်သူများအနေဖြင့် အမုန်းစကားများကို ရှုတ်ချရန်နှင့် တားဆီးရန် စီမံဆောင်ရွက်ရမည်။ အမုန်း စကားဆန့်ကျင်သည့် လှုပ်ရှားမှုများတွင် အားလုံးပါဝင် ရန်နှင့် ပံ့ပိုးအားပေးရမည်။

ကန့်ကွက်နိုင်ကြောင်းအများသိစေရန်ကြေညာခြင်း

ရန်ကုန်တိုင်းဒေသကြီး၊ လှိုင်သာယာမြို့နယ်၊ လူနေရပ်ကွက်အမှတ်(FMI City အိမ်ရာစီမံကိန်း)၊ မြေတိုင်းရပ်ကွက် အမှတ်(၈)၊ မြေကွက်အမှတ်(၉၁၃/A)၊ ဧရိယာ(၀. ၀၈၂)ဧကရှိ ဦးအောင်မြင့်(၁၄/ညတန(နိုင်)၀၀၄၅၃၄)အမည်ပေါက် မြေချပါမစ်မြေကွက်နှင့်ယင်းမြေကွက်ပေါ်ရှိ လှိုင်သာယာမြို့နယ်၊ FMI City အိမ်ရာ၊ အထက်ပဒေသာပင်လမ်း၊ အမှတ် (J-19A)ဟုခေါ်တွင်သော (၂)ထပ်တိုက်နေအိမ်အဆောက်အဦတစ်ခုအပါအဝင်ဆက်နွယ်တည်ရှိသည့်အကျိုးခံစားခွင့် အရပ်ရပ်ကို အမည်ပေါက်သူထံမှတစ်ဆင့်အဆက်အစပ်အရောင်းအဝယ်ကတိစာချုပ်များဖြင့် ဝယ်ယူပိုင်ဆိုင်လက်ဝယ်ရှိသူ ဦးမောင်မောင်ဝင်း(၁၂/လသယ(နိုင်)၀၇၃၉၈၄)ထံမှ ကျွန်ုပ်၏မိတ်ဆွေက အပြီးအပိုင်လွှဲပြောင်းဝယ်ယူရန်အတွက် စရန် ငွေပေးချေပြီးဖြစ်ရာ ကန့်ကွက်လိုသူများရှိပါက ဤကြော်ငြာပါသည့်နေ့မှစ၍ (၁၄)ရက်အတွင်း ခိုင်လုံသော တရားဝင် ပိုင်ဆိုင်မှုအထောက်အထားမူရင်းများနှင့်တကွ ကျွန်ုပ်ထံသို့ လာရောက်ကန့်ကွက်နိုင်ပါကြောင်းနှင့် ကန့်ကွက်မှုမရှိပါက အရောင်းအဝယ်ကို ဥပဒေနှင့်အညီ ပြီးဆုံးသည်အထိ ဆက်လက်ဆောင်ရွက်သွားမည်ဖြစ်ကြောင်း အများသိစေရန် ကြေညာအပ်ပါသည်။

ဒေါ်မာလာဆွေ

လွှဲအပ်ညွှန်ကြားချက်အရ - တရားလွှတ်တော်ရှေ့နေ(စဉ်-၆၄၆၆/၁၉၉၇)

LL.B.,H.G.P.,D.B.L.,D.M.L.,D.I.L.,D.A.Psy.,WIPO(Switzerland).

အမှတ်(၁၁)၊ဦးဘဟန်လမ်း၊သယ်န်းကျွန်းမြို့နယ်၊ရန်ကုန်တိုင်းဒေသကြီး။ဖုန်း-၀၉ ၅၁၂၇၈၂၈၊ ၀၉ ၅၁၅၄၆၉၂

ပြင်ဆင်ဖတ်ရှုပါရန်

၁၃-၅-၂၀၂၅ ရက် ကြေးမုံ သတင်းစာ၊ စာမျက်နှာ ကြော်ငြာ (၂၃)ပါ တရားလွှတ်တော် ရှေ့နေ ဦးဝင်းကျော် ကြော်ငြာ တွင် အကျယ်အဝန်း အလျား (၂၀)ပေ x အနံ(၆၀)ပေရှိအကွက် အမှတ်(၃၆)ဟု ပြင်ဆင်ဖတ်ရှု ပါရန်။

တစ်ဦးတည်း ဖြစ်ပါကြောင်း

ရန်ကုန်တိုင်း ဒေသကြီး၊ ကြည့်မြင်တိုင်မြို့နယ်နေ (ဘ) ဦးအောင်ခင်၏ သမီး ဒေါ်စမ်း စမ်းအေးနှင့် ဒေါ်စန်းစန်းအေး [၁၂/ကမတ(နိုင်) ၀၉၇၉၀၇] မှာ တစ်ဦးတည်းဖြစ်ပါကြောင်း။

ပြင်ဆင်ဖတ်ရှုပါရန်

၂၀-၂-၂၀၂၅ရက်နေ့ကြေးမုံသ တင်းစာ၏စာမျက်နှာကြော်ငြာ (၂၉)ကန့်ကွက်နိုင်ကြောင်းကြော် ငြာအမှတ်စဉ်(၉)ဦးသိန်းဝင်း၏ အမည်ပြောင်းတွင်လျှောက်ထား သည့်မြို့နယ်တာမွေအစားတောင် ဥက္ကလာပမြို့နယ်ဟုအမှန်ဖတ်ရှု ပါရန်။

ကန့်ကွက်နိုင်ပါသည်

ဒဂုံမြို့သစ်(အရှေ့ပိုင်း)မြို့နယ်၊ မြေတိုင်းရပ်ကွက်(အီး/၁၂/၁၅၈)၊ အမှတ်(၂၉) ဦးကျော်ဝင်း အမည်ပေါက်ပါမစ်မူရင်းပါ မြေအကျယ်ပေ(၄၀x၆၀) ရှိ မြေကွက်အကျိုးခံစားခွင့်အရပ်ရပ်အားလုံးတို့ကို ဒေါ်အေးအေး[၉/မခန (နိုင်)၁၂၈၄၉၅]မှ အရောင်းအဝယ်စာချုပ်အဆင့်ဆင့်တို့ဖြင့် ဝယ်ယူပိုင်ဆိုင်ပြီး ရောင်းချပိုင်ခွင့်ရှိကြောင်း၊ အရှုပ်အရှင်းတစ်စုံတစ်ရာမရှိ ကင်းရှင်းပါကြောင်း ဝန်ခံပါသဖြင့် ဦးမိုးလွင်[၁၂/မရက(နိုင်)၁၂၁၉၅၄]မှ စရန်ငွေတစ်စိတ် တစ်ဒေသကို ပေးချေထားပြီးဖြစ်ရာ ဤကြော်ငြာစာပါသည့်နေ့မှ (၁၄)ရက် အတွင်း စာချုပ်စာတမ်းမူရင်း၊ စာရွက်စာတမ်းမူရင်းများနှင့်တကွ ဆက် သွယ် ကန့်ကွက်နိုင်ပါကြောင်းနှင့် သတ်မှတ်ရက်ပြည့်သည့်တိုင် ကန့်ကွက်မည့်သူ မရှိပါက ဤအရောင်းအဝယ်အား ပြီးသည်အထိ ဆက်လက်ဆောင်ရွက်မည် ဖြစ်ပါကြောင်း ကြေညာအပ်ပါသည်။

ဦးမိုးလွင်၏ ညွှန်ကြားချက်အရ-

ဒေါ်ဝေဝေခိုင်(ခ)ဒေါ်မြမြငွေး (H.G.P,LL.B)

တရားလွှတ်တော်ရှေ့နေ(စဉ်-၆၆၀၅)၊ (၂၀-၇-၁၉၉၈)

ရုံး-(ဃ/၃၀၄)၊ ပထမထပ်၊ ခေမာသီလမ်း၊ မြောက်ဥက္ကလာပမြို့နယ်။

ဖုန်း-၀၉-၅၄၀၇၂၂၉

လျှပ်စစ်စွမ်းအားဝန်ကြီးဌာန
လျှပ်စစ်ဓာတ်အားပို့လွှတ်ရေးနှင့်ကွပ်ကဲရေးဦးစီးဌာန
အိတ်ဖွင့်တင်ဒါခေါ်ဆိုခြင်း

၁။ လျှပ်စစ်စွမ်းအားဝန်ကြီးဌာန၊ လျှပ်စစ်ဓာတ်အားပို့လွှတ်ရေးနှင့်ကွပ်ကဲ ရေးဦးစီးဌာနမှ အောက်ဖော်ပြပါ တင်ဒါများအား (မြန်မာကျပ်ငွေ) ဖြင့် တင်ဒါခေါ်ဆိုဝယ်ယူလိုပါသည်-

စဉ်	တင်ဒါအမှတ်	စီမံကိန်း/လုပ်ငန်းအမည်
က	1(T)/DPTSC(MP)/ 2025–2026	Four Wheel Tractor–75 HP (1 No) နှင့် Four Wheel Tractor–95 HP (2 Nos) ဝယ်ယူရန်။
ခ	2(T)/DPTSC(PTP)/ 2025–2026	ဓာတ်အားလိုင်းနှင့် ဓာတ်အားခွဲရုံ တည်ဆောက်ရေးလုပ်ငန်းသုံး ပစ္စည်းများဝယ်ယူရန်။
ဂ	3(T)/DPTSC(PSD)/ 2025–2026	Capacitor Unit (15 Nos) ဝယ်ယူရန်။
ဃ	4(T)/DPTSC(PSD)/ 2025–2026	Transformer Oil နှင့် Silicagel များဝယ်ယူရန်။
င	5(T)/DPTSC(PSD)/ 2025–2026	သာစည်ပင်မဓာတ်အားခွဲရုံတွင် ချို့ယွင်းသွားသော 132/33/11kV, 30MVA Three Phase Transformer (၁)လုံး ပြုပြင်ရန်။
စ	6(T)/DPTSC(PSD)/ 2025–2026	မင်းလှပင်မဓာတ်အားခွဲရုံရှိ 230/66/11kV, 33.33MVA Single Phase Transformer (၁)လုံး ချို့ယွင်းသွားသော အစိတ်အပိုင်းများပြုပြင်ရန်။
ဆ	7(T)/DPTSC(PSD)/ 2025–2026	ရွာဝဏ်ပင်မဓာတ်အားခွဲရုံရှိ 230/66–33/11kV, 33.33MVA Single Phase Transformer (၃)လုံး၏ ချို့ယွင်းသွားသော အစိတ်အပိုင်းများပြုပြင်ရန်။

၂။ အိတ်ဖွင့်တင်ဒါအား လျှပ်စစ်ဓာတ်အားပို့လွှတ်ရေးနှင့် ကွပ်ကဲရေးဦးစီးဌာန၊ ပစ္စည်းစီမံရေးဌာန၊ ရုံးအမှတ်(၂၇)၊ နေပြည်တော်သို့ တင်ဒါပိတ်ရက် (၂၇-၅-၂၀၂၅) ရက် (၁၄:၀၀)နာရီအချိန် နောက်ဆုံးထား၍ (လူကိုယ်တိုင်) လာရောက် တင်သွင်းရမည်ဖြစ်ပါသည်။

၃။ သတင်းစာတွင်ကြော်ငြာပါသည့်ရက်မှစတင်၍ တင်ဒါပုံစံများအား ရုံးချိန် အတွင်း လာရောက်စုံစမ်းဝယ်ယူနိုင်ပါသည်။ တင်ဒါကြော်ငြာအား ဝန်ကြီးဌာန၏ Web – Portal (www.moep.gov.mm) တွင်လည်း ကြော်ငြာမည်ဖြစ်ပါ သည်။

တင်ဒါလက်ခံရေးနှင့်စိစစ်ရေးကော်မတီ

လျှပ်စစ်ဓာတ်အားပို့လွှတ်ရေးနှင့်ကွပ်ကဲရေးဦးစီးဌာန

ပစ္စည်းစီမံရေးဌာန၊ ရုံးအမှတ် (၂၇)၊ နေပြည်တော်

ဖုန်း-၀၆၇- ၃၄၁၀၂၀၉၊ ၀၆၇- ၃၄၁၀၂၈၂

ပြည်မြို့၌ ပဲခူးတိုင်းဒေသကြီး(အနောက်) နွေရာသီလူငယ်ကင်းထောက်သင်တန်းဆင်းပွဲ ကျင်းပ

ပြည် မေ ၁၃

ပဲခူးတိုင်းဒေသကြီးအစိုးရအဖွဲ့ ကကြီးမှူး၍ ပြည်မြို့တွင် မေ ၆ရက်မှ ၁၂ရက်အထိ ဖွင့်လှစ်ခဲ့ သည့် ၂၀၂၄- ၂၀၂၅ ပညာသင်နှစ် ပဲခူးတိုင်းဒေသကြီး (အနောက်) နွေရာသီ လူငယ်ကင်းထောက် သင်တန်းဆင်းပွဲ အခမ်းအနားကို ယနေ့နံနက်ပိုင်းက ပြည်မြို့ အမှတ် (၁)အခြေခံပညာအထက် တန်းကျောင်း သီရိရတနာခန်းမ၌ ကျင်းပသည်။

တက်ရောက်

အခမ်းအနားသို့ တိုင်းဒေသ ကြီး လူမှုရေးရာဝန်ကြီး ဦးမျိုးအောင်နှင့် တိုင်း/ခရိုင်/ မြို့နယ်အဆင့် ဌာနဆိုင်ရာတာဝန် ရှိသူများ၊ လူမှုရေးအသင်းအဖွဲ့များ၊ ပဲခူးတိုင်းဒေသကြီး(အနောက်) အခြေခံပညာ ကျောင်းများမှ ကျောင်းအုပ်ကြီးများ၊ ဆရာ ဆရာမများနှင့် ကင်းထောက် လူငယ် မောင်မယ်များ တက်ရောက်ကြပြီး ၂၀၂၅ခုနှစ် ကင်းထောက် လူငယ်မောင်မယ် များက "ပြည်သူ့အတွက် အစဉ် အသင့်" ကင်းထောက်သီချင်းဖြင့် သီဆိုဖျော်ဖြေကြသည်။

ယင်းနောက် တိုင်းဒေသကြီး လူမှုရေးရာဝန်ကြီး ဦးမျိုးအောင် က အမှာစကားပြောကြားသည်။

လက်တွေ့သရုပ်ပြ

ထို့နောက် တက်ရောက်လာ ကြသူများအား ကင်းထောက် လူငယ် မောင်မယ်များ၏ ကင်းထောက်လှုပ်ရှားမှု ဗီဒီယို ကလစ်ကို ဖွင့်လှစ်ပြသခဲ့ပြီး ၂၀၂၅ ခုနှစ် ကင်းထောက်လူငယ်မောင် မယ်များက သင်တန်း၌ လေ့ကျင့် သင်ကြားခဲ့သော ရှေးဦးသူနာ ပြုနှင့် လူမှုကယ်ဆယ်ရေး စွမ်းရည်များကို လက်တွေ့သရုပ် ပြခဲ့ကြသည်။

ဆက်လက်၍ တိုင်းဒေသ ကြီး လူမှုရေးရာဝန်ကြီးက ကင်းထောက် လူငယ်မောင်မယ် များအတွက် သင်တန်းဆင်း လက်မှတ်များနှင့် ဂုဏ်ပြုချီးမြှင့် ငွေများပေးအပ်ပြီး တိုင်းဒေသကြီး (ရုံးခွဲ) ပညာရေးမှူး ဒေါက်တာ ချစ်ကိုကိုက ပဲခူးတိုင်း (အနောက် ခြမ်း) ပညာရေးဌာနများမှ သဘာဝဘေးအတွက် လှူဒါန်း ငွေကျပ် သိန်း ၅၀ ကို တိုင်းဒေသ ကြီးဝန်ကြီးထံ ပေးအပ်လှူဒါန်း ခဲ့ကာ ပြည်ခရိုင် စီမံအုပ်ချုပ်ရေး အဖွဲ့ဥက္ကဋ္ဌ ဦးသိန်းအောင်က သင်တန်းနည်းပြ ဆရာ ဆရာမများ အတွက် ဂုဏ်ပြုမှတ်တမ်းလွှာများ ချီးမြှင့်ပေးအပ်ခဲ့ကြောင်း သိရ သည်။

ကိုဆက်(ပြန်/ဆက်)

လှိုင်သာယာ(အနောက်ပိုင်း)မြို့နယ်၌ နွေရာသီအင်္ဂလိပ်စာသင်တန်းဖွင့်

ရန်ကုန် မေ ၁၃

ရန်ကုန်တိုင်းဒေသကြီး လှိုင်သာယာ(အနောက်ပိုင်း)မြို့နယ် အမျိုးသမီးရေးရာအဖွဲ့က ကြီးမှူး၍ အင်္ဂလိပ်စာသင်တန်း ဖွင့်ပွဲအခမ်း အနားကို ယနေ့နံနက်ပိုင်းက ပဒံကျေးရွာအုပ်စု အမှတ်(၁၂)အခြေခံ ပညာအထက်တန်းကျောင်း မလိခအဆောင်ခန်းမ၌ ပြုလုပ်သည်။

ဦးစွာမြို့နယ်စီမံအုပ်ချုပ်ရေးအဖွဲ့ ဥက္ကဋ္ဌ ဦးထွန်းထွန်းလင်းက အဖွင့်အမှာစကားပြောကြားပြီး မြို့နယ်အမျိုးသမီးရေးရာအဖွဲ့ ဥက္ကဋ္ဌ ဒေါ်ကျော်သက်ထားဝင်းက သင်တန်းဖွင့်လှစ်ရခြင်း၏ ရည်ရွယ်ချက်နှင့် မြို့နယ်ပညာရေးမှူး ဦးကြည်ထွန်းက သင်တန်းဖွင့်လှစ်သင်ကြားပေး သည့်အတွက် မြို့နယ်အမျိုးသမီးရေးရာအဖွဲ့ကို ကျေးဇူးတင်ရှိကြောင်း ပြောကြားသည်။

အဆိုပါ သင်တန်းကို မေ ၁၂ ရက်မှ ၂၁ ရက်အထိ သင်ကြားပြသ မည်ဖြစ်ရာ သင်တန်းသို့ ကျောင်းသား ကျောင်းသူ ၄၀ တက်ရောက် လျက်ရှိကြောင်း သိရသည်။

ကျော်သန်း(ပြန်/ဆက်)

PDF Game ဆော့ကစားခြင်းကြောင့် ဥပဒေအရ အရေးယူခံရနိုင်သည်

အကြမ်းဖက်လုပ်ငန်းများဆောင်ရွက်နေသည့် PDF အဖွဲ့များ အား တစ်ဖက်တစ်လမ်းမှ ထောက်ပံ့လှူဒါန်းစေရန်၊ လူငယ်လူရွယ် များ၏ မသိစိတ်များအတွင်း တပ်မတော်အပေါ် အထင်အမြင်လွဲမှားစေ ရန်နှင့် တော်လှန်လိုစိတ်တိုးပွားလာစေရန် စသည့်ရည်ရွယ်ချက်များ ဖြင့် NUG၊ CRPH လက်အောက်ခံအကြမ်းဖက် အဖွဲ့အစည်းများက PDF Game Application များ တီထွင်ဖန်တီးအသုံးပြုလျက်ရှိ ကြောင်း စိစစ်တွေ့ရှိရသည့်အတွက် PDF Game ဆော့ကစားခြင်း သည် အကြမ်းဖက်အဖွဲ့အား ထောက်ပံ့ခြင်းဖြစ်၍ ဥပဒေအရ အရေး ယူခံရနိုင်ကြောင်း အသိပေးအပ်ပါသည်။ ■

နိုင်ငံ့ဝန်ထမ်းများအား မည်သည့်နည်းလမ်းဖြင့်မဆို ခြိမ်းခြောက်ခြင်း၊ တာဝန်ထမ်းဆောင်မှုအား နှောင့်ယှက် ခြင်းများ ဆောင်ရွက်ပါက တည်ဆဲဥပဒေများနှင့်အညီ အရေးယူခံရနိုင်ပါသည်။

ပြည်ထောင်စုသမ္မတမြန်မာနိုင်ငံတော်အစိုးရ
ရန်ကုန်လျှပ်စစ်ဓာတ်အားပေးရေးကော်ပိုရေးရှင်း
(အိတ်ဖွင့်တင်ဒါခေါ်ယူခြင်း)

၁။ ရန်ကုန်လျှပ်စစ်ဓာတ်အားပေးရေးကော်ပိုရေးရှင်းတွင် အသုံးပြုရန် လျှပ်စစ်ပြုန်းတီးယိုယွင်းမှုတိုင်းတာရေးကိရိယာ(Ultrasonic Device)အားမြန်မာကျပ်ငွေဖြင့်ဝယ်ယူလိုပါသည်။

၂။ တင်ဒါပုံစံများနှင့် အချက်အလက်များကို ဌာနမှ သတ်မှတ်နှုန်းထားအတိုင်း (၁၅.၅.၂၀၂၅)ရက်နေ့မှစတင်ဝယ်ယူ၍ သတ်မှတ်ရက်အတွင်း လျှောက်ထားရမည်။

၃။ တင်ဒါပိတ်ရက်မှာ (၂၉.၅.၂၀၂၅) ရက်နေ့၊ (၁၄:၀၀) နာရီဖြစ်ပြီး အသေးစိတ်အချက်အလက်များသိရှိလိုပါက ဌာနသို့ရုံးချိန်အတွင်းလာရောက်စုံစမ်းနိုင်ပါသည်။

တင်ဒါကော်မတီ

ကန့်ကွက်နိုင်ပါကြောင်း အများသိစေရန်ကြေညာခြင်း

ရန်ကုန်တိုင်းဒေသကြီး၊မြောက်ဥက္ကလာပမြို့နယ်၊ မြေတိုင်းရပ်ကွက်အမှတ် -က၊ မေယုလမ်းမ၊ မြေကွက်အမှတ် -၂၄၈ ၁/၂၊ **မညွန့်ညွန့်စိန်** အမည်ပေါက် နှစ်(၆၀)ဂရန်မြေကွက်၊ မြေအကျယ်အဝန်း (၂၀ × ၆၀)ပေရှိ မြေကွက်နှင့်ယင်းမြေကွက်ပေါ်ရှိနေအိမ်အားတရားဝင်ပိုင်ဆိုင်၍ ရောင်းချပိုင်ခွင့်ရှိကြောင်း ဝန်ခံကတိပြုသူ **ဦးမော်မော်ထွန်း(၁၂/ဥကမ(နိုင်)၁၂၉၅၆၀)**ထံမှ ကျွန်ုပ်၏မိတ်ဆွေများ **ဦးနိုင်မင်း(၁၃/နမတ(နိုင်)၀၄၃၃၂၇)၊ဒေါ်ချိုချိုလွင်(၁၃/နမတ(နိုင်)၀၀၉၃၉၆)**က အပိုင်ဝယ်ယူရန်အတွက် အရောင်းတန်ဖိုးငွေ၏ထက်ဝက်ကျော်အားပေးချေပြီးဖြစ်ပါသည်။ ဤ အရောင်းအဝယ်အားကန့်ကွက်လိုပါကပိုင်ဆိုင်မှု အထောက်အထား (မူရင်း)များ ဖြင့် ကျွန်ုပ်ထံသို့ယနေ့မှစ၍ (၇)ရက်အတွင်း လာရောက်ကန့်ကွက်နိုင်ပါသည်။ ကန့်ကွက်သူမရှိပါက ဥပဒေနှင့်အညီဆက်လက်ဆောင်ရွက်သွားမည်ဖြစ်ကြောင်း အများသိစေရန် ကြေညာ အပ်ပါသည်။

လွှဲအပ်ညွှန်ကြားချက်များအရ -

ဒေါ်နော်စေးရာလ်(LL.B)

အထက်တန်းရှေ့နေ(စဉ်-၄၇၀၆၂)

အမှတ်(၉၆)၊ မေယု(၃)လမ်း၊ (က)ရပ်ကွက်၊ မြောက်ဥက္ကလာပမြို့နယ်၊ ရန်ကုန်။ ဖုန်း ၀၉-၄၀၈၇၅၆၀၈၉။

အမွေခွဲဝေပေးပြီးကြောင်းအများသိစေရန်

ရန်ကုန်တိုင်းဒေသကြီး၊ သာကေတမြို့နယ်၊ ၁၀/တောင်၊ ၁၂/ရပ်ကွက်၊ သလ္လာဝတီ (၆)လမ်း၊ အမှတ်(၉၉၄/က)ဟုခေါ်တွင်သော (၂၀x၆၀)ပေ၊ ဧရိယာ (၁၂၀၀)စတုရန်းပေရှိ မြေကွက်မှ ရန်ကုန်မြို့တော်စည်ပင်သာယာရေးကော်မတီမြို့ မြေစာရင်းတွင် ဦးမြင့်ရွှေ အမည်ပေါက် နှစ်(၆၀)မြေငှားဂရန်ရရှိထားသောမြေဖြစ်ပြီး ယင်းမြေပေါ်တွင် တစ်ထပ်အိမ် ဆောက်လုပ်နေထိုင်ခဲ့ပြီး (၈-၈-၂၀၁၆)ရက်နေ့တွင် ဦးမြင့်ရွှေ ကွယ်လွန်ခဲ့ရာ ဇနီးဖြစ်သူ ဒေါ်အေးနွဲ့စန်း၊ သမီး မသီရိအောင်၊ ဦးမြင့်ရွှေ၏ ယခင်အိမ်ထောင်မှ သမီးများဖြစ်သည့် ဒေါ်အေးစန္ဒာနှင့် ဒေါ်အေးသန္တာတို့ကျန်ရစ်ခဲ့ပါသည်။ အထက်ပါမြေကွက် (၂၀x၆၀)ပေ မြေ၏ထက်ဝက်ကို တန်ဖိုးသင့်၍ ဒေါ်အေးစန္ဒာနှင့် ဒေါ်အေးသန္တာတို့အား ဒေါ်အေးနွဲ့စန်းနှင့် သမီး မသီရိအောင်တို့မှ အသီးသီး အမွေခွဲဝေပေးအပ်ခဲ့ပြီးဖြစ်ပါသည်။

သို့ဖြစ်ပါ၍ အမှတ်(၉၉၄/က)၊ သလ္လာဝတီ(၆)လမ်း၊ ၁၀/တောင်၊ ၁၂/ရပ်ကွက်၊ သာကေတမြို့နယ်၊ ရန်ကုန်တိုင်းဒေသကြီးဟုခေါ်တွင်သော (၂၀x၆၀)ပေ မြေနှင့်ယင်းမြေပေါ်တွင် ဆောက်လုပ်ထားသော နေအိမ်အပါအဝင် အကျိုးခံစားခွင့်အရပ်ရပ်မှာ ဒေါ်အေးနွဲ့စန်းနှင့် မသီရိအောင်တို့သာ ပိုင်ဆိုင်ကြောင်းနှင့် အခြားမည်သူမျှပိုင်ဆိုင်ခြင်း မရှိပါကြောင်း အများသိစေရန် ကြေညာအပ်ပါသည်။

လွှဲအပ်ညွှန်ကြားသူ
ဒေါ်အေးနွဲ့စန်း
[၁၂/သကတ(နိုင်)၀၆၇၅၃၂]
မသီရိအောင်
[၁၂/သကတ(နိုင်) ၁၈၄၄၉၉]

လွှဲအပ်ညွှန်ကြားချက်အရ
ဒေါ်မြမြဝင်း (LL.B)
အထက်တန်းရှေ့နေ
(စဉ်-၂၀၃၂၃) (၁၈-၁၀-၉၄)
အမှတ်(၁၀၈၀/က)၊ဗေယျာမြိုင်လမ်း၊ ၁၉-ရပ်ကွက်၊ ဒဂုံမြို့သစ်(တောင်ပိုင်း)။
Hp: 09-421037826

ပို့ဆောင်ရေးနှင့်ဆက်သွယ်ရေးဝန်ကြီးဌာန
ရေအရင်းအမြစ်နှင့်မြစ်ချောင်းများဖွံ့ဖြိုးတိုးတက်ရေးဦးစီးဌာန
ဧရာဝတီတိုင်းဒေသကြီးရုံး
လုပ်ငန်းတစ်ရပ်လုံးအိတ်ဖွင့်တင်ဒါခေါ်ယူခြင်း

၁။ ၂၀၂၅-၂၀၂၆ ဘဏ္ဍာရေးနှစ်၊ ဧရာဝတီတိုင်းဒေသကြီးအစိုးရအဖွဲ့၏ ငွေလုံးငွေရင်းခွင့်ပြု ရန်ပုံငွေဖြင့် ဆောင်ရွက်မည့် ကမ်းပြိုကာကွယ်ရေးလုပ်ငန်းများအတွက် လုပ်ငန်းတစ်ရပ်လုံး တင်ဒါများ ခေါ်ယူမည်ဖြစ်ပါ၍ လျှောက်ထားလိုသည့် မြန်မာနိုင်ငံသားလုပ်ငန်းရှင်များအား ဖိတ်ခေါ်အပ်ပါသည်။

၂။ တင်ဒါပုံစံရောင်းချမည့်နေရာ - ရေအရင်းအမြစ်နှင့်မြစ်ချောင်းများဖွံ့ဖြိုးတိုးတက်ရေးဦးစီးဌာန၊ ဒေသ(၂)၊ ဧရာဝတီတိုင်းဒေသကြီးရုံး။

တင်ဒါတင်သွင်းခြင်းနှင့် စိစစ်ရွေးချယ်ရာနေရာ - ရေအရင်းအမြစ်နှင့်မြစ်ချောင်းများဖွံ့ဖြိုးတိုးတက်ရေး ဦးစီးဌာန၊ ဒေသ (၂)၊ ဧရာဝတီတိုင်းဒေသကြီးရုံး၊ ကင်မလင်းကျွန်းရပ်ကွက်၊ မဥ္ဇူလမ်း၊ ပုသိမ်မြို့။

တင်ဒါလျှောက်လွှာ စတင်ရောင်းချမည့်ရက် - (၁၄-၅-၂၀၂၅) ရက်နေ့မှစ၍ ရုံးချိန်အတွင်း

တင်ဒါလျှောက်လွှာပိတ်မည့် ရက်/အချိန် - (၂၇-၅-၂၀၂၅) ရက်နေ့ ညနေ(၄:၃၀) နာရီ

၃။ တင်ဒါဖွင့်လှစ်မည့်ရက်အား ထပ်မံကြေညာသွားမည်ဖြစ်ပြီး အိတ်ဖွင့်တင်ဒါပုံစံ၊ တင်ဒါစည်းကမ်းချက်များနှင့် အသေးစိတ်အချက်အလက်များကို ရေအရင်းအမြစ်နှင့် မြစ်ချောင်းများဖွံ့ဖြိုးတိုးတက်ရေးဦးစီးဌာန၊ ဒေသ-၂၊ ဧရာဝတီတိုင်းဒေသကြီးရုံး၊ ဖုန်း ၀၉-၇၇၆၆၈၅၂၄၅ သို့ ရုံးချိန်အတွင်း စုံစမ်းမေးမြန်းနိုင်ပါသည်။

တင်ဒါကော်မတီ

ပျောက်ဆုံးကြောင်း

(ဘ)ဦးတင်သိန်း၏သား မောင်မိုးကျော်ကျော် [၅/ခဥန(နိုင်) ၁၀၅၀၈၆]၏ [နိုင်ငံကူးလက်မှတ် (MG-535561)-All in One-CDC] ခရီးသွားရင်း ပျောက်ဆုံးသွားပါသဖြင့် တွေ့ရှိပါက အကြောင်းကြားပေးပါရန်။

ဖုန်း-၀၉-၇၈၇၀၀၁၅၄၆

ကန့်ကွက်နိုင်ကြောင်းအများသိစေရန်ကြေညာခြင်း

ရန်ကုန်မြို့၊ စမ်းချောင်းမြို့နယ်၊ ကျွန်း/တောင်ရပ်ကွက်၊ ရွှေလဝန်းလမ်း၊ အမှတ်- ၁၃/B၊ မြေညီထပ်၊ အကျယ်အဝန်း (၁၃'x၅၀')ပေရှိ ရေမီးအစုံတိုက်ခန်းနှင့်တကွ အကျိုးခံစားခွင့်များကို **ဒေါ်ဇာဇာစိုး [၁၂/လသန(နိုင်)၀၁၉၂၀၂]**က ယခင်ပိုင်ရှင်များထံမှ စာချုပ်အဆက်ဆက်ဖြင့် ဝယ်ယူပိုင်ဆိုင်လက်ရှိထားကာ ရောင်းချပိုင်ခွင့်၊ စီမံခန့်ခွဲပိုင်ခွင့်အပြည့်အဝရှိကြောင်း၊ အရှုပ်အရှင်းလုံးဝကင်းရှင်းကြောင်း ဝန်ခံကတိပြု၍ ရောင်းချရန်ကမ်းလှမ်းခဲ့သဖြင့် ကျွန်ုပ်မိတ်ဆွေ **ဦးယောဟန် [၁၃/နဆန(နိုင်)၀၄၇၅၂၆]**မှ အပြီးအပိုင်ဝယ်ယူရန်အတွက် ရောင်းဖိုးငွေများအနက် စရန်ငွေတစ်စိတ်တစ်ဒေသကို ပေးချေပြီးဖြစ်ပါသည်။ ယင်းအရောင်းအဝယ်ကို ကန့်ကွက်လိုပါက ဤကြေညာပါသည့်ရက်မှစ၍ (၇)ရက်အတွင်း ခိုင်လုံသောပိုင်ဆိုင်မှုစာရွက်စာတမ်း မူရင်းများနှင့်တကွ ကျွန်ုပ်ထံလာရောက်ကန့်ကွက်နိုင်ကြောင်းနှင့် ကန့်ကွက်ခြင်းမရှိပါက ဥပဒေနှင့်အညီ ဆက်လက်ဆောင်ရွက်သွားမည်ဖြစ်ကြောင်း အများသိစေရန် ကြေညာအပ်ပါသည်။

ဝယ်ယူသူ၏ညွှန်ကြားချက်ဖြင့် -
ဒေါ်မရန်ဂျာဆိုင်း LL.B, D.B.L, D.I.L
တရားလွှတ်တော်ရှေ့နေ (စဉ်-၁၁၉၅၅)
အမှတ်-၅၆၁၊ ပထမထပ်၊ ကုန်သည်လမ်း၊ ကျောက်တံတားမြို့နယ်၊ ရန်ကုန်မြို့။ ၀၉-၅၀၇၅၁၃၄

ကန့်ကွက်နိုင်ကြောင်းကြေညာချက်

ရန်ကုန်တိုင်းဒေသကြီး၊ မင်္ဂလာတောင်ညွန့်မြို့နယ်၊ ကန်/ရှေ့ရပ်ကွက်၊ ၉၄-လမ်း၊ အမှတ်- (၁၁၀)ဟုခေါ်တွင်သော (၂)ခန်းတွဲ (၈)ထပ်တိုက်အဆောက်အဦမှ (လမ်းမဘက်မှကြည့်လျှင် လက်ယာ ဘက်ခြမ်း)၊ (၁၅ပေx ၅၀ပေ) အကျယ်အဝန်းရှိ (ပထမထပ်) တိုက်ခန်းနှင့် လျှပ်စစ်မီတာ/ရေမော်တာအပါအဝင် အကျိုးခံစားခွင့်အရပ်ရပ်တို့အား မိမိကိုယ်တိုင်နေထိုင်ပိုင်ဆိုင်ကြောင်း၊ အမွေဆိုင်အပေါင်အနှံ အရှုပ်အရှင်းကင်းရှင်းကြောင်းနှင့် လွှဲပြောင်းရောင်းချခြင်းဖြင့် စီမံခန့်ခွဲပိုင်ခွင့်ရှိကြောင်း ဝန်ခံကတိပြုသူ ဒေါ်စန္ဒာတင် [၁၂/တမန(နိုင်)၀၀၁၂၆၄]က ကျွန်ုပ်၏မိတ်ဆွေထံသို့ အပြီးအပိုင်လွှဲပြောင်းရောင်းချရန် စကားကမ်းလှမ်းရာ ကျွန်ုပ်၏မိတ်ဆွေက အပြီးအပိုင်ဝယ်ယူရန်အတွက် အရောင်းအဝယ်ပြုသည့် တန်ဖိုးငွေ၏တစ်စိတ်တစ်ဒေသကို စရန်ငွေအဖြစ် ပေးချေထားပြီးဖြစ်ပါသည်။ ကန့်ကွက်လိုသူရှိပါက ဤကြေညာချက်ပါသည့်နေ့မှ (၁၄)ရက်အတွင်း ကျွန်ုပ်ထံ ခိုင်လုံသောစာရွက်စာတမ်း အထောက်အထား(မူရင်း)များနှင့်တကွ ကန့်ကွက်နိုင်ကြောင်းနှင့် သတ်မှတ်ရက်ကျော်လွန်ပါက အရောင်းအဝယ်ကိစ္စကို ဥပဒေနှင့်အညီ ဆက်လက်ဆောင်ရွက်သွားမည်ဖြစ်ကြောင်း အများသိစေရန် ကြေညာအပ်ပါသည်။

လွှဲအပ်ညွှန်ကြားချက်အရ -
ဒေါ်လှဲ့လှဲ့ဝင်း (LL.B, D.B.L, D.I.L, D.M.L) တရားလွှတ်တော်ရှေ့နေ (စဉ်-၁၄၁၃၂)
အမှတ်- ၁၆၇ (မြေညီထပ်)၊ ၃၈-လမ်း (အလယ်)၊ ၆-ရပ်ကွက်၊ ကျောက်တံတားမြို့နယ်၊ ရန်ကုန်တိုင်းဒေသကြီး။
ဖုန်း - ၀၉-၅၁၄၃၂၃၂၊ ၀၉-၇၉၉၅၉၅၅၀၅

ကန့်ကွက်နိုင်ကြောင်း အများသိစေရန်ကြော်ငြာခြင်း

ရန်ကုန်တိုင်းဒေသကြီး၊ အင်းစိန်မြို့နယ်၊ ဖော့ကန်ရပ်ကွက်၊ သပြေညိုလမ်း၊ အမှတ် (၅) ဟုခေါ်တွင်သော (၂) ခန်းတွဲ (၆) ထပ်တိုက်အနက်မှ ဒုတိယထပ်(ခြေရင်းခန်း)၊ အကျယ်အဝန်း (အလျား ၂၀ ပေx အနံ ၆၀ ပေ)ရှိ တိုက်ခန်း (၁)ခန်းနှင့် ယင်းတိုက်ခန်းပေါ်ရှိ အကျိုးခံစားခွင့်အရပ်ရပ်အားလုံးတို့ကို ကန်ထရိုက်တာထံမှ အရပ်ကတိစာချုပ်ဖြင့် တရားဝင်ဝယ်ယူပိုင်ဆိုင်ပြီး ရောင်းချပိုင်ခွင့်ရှိကြောင်း ဝန်ခံကတိပြုသူ ဒေါ်သူဇာမို့မို့ထွန်း (ဘ) ဦးခင်ထွန်း [၇/သနပ(နိုင်)၀၈၃၂၃၁] ကိုင်ဆောင်သူထံမှ ကျွန်ုပ်၏မိတ်ဆွေက အပြီးအပိုင်ဝယ်ယူရန် ရောင်းဖိုးငွေ၏တစ်စိတ်တစ်ဒေသကို စရန်ငွေအဖြစ် ပေးချေထားပြီးဖြစ်ပါသည်။ တိုက်ခန်းအရောင်းအဝယ်ကိစ္စအား ကန့်ကွက်လိုသူ မည်သူမဆို ကျွန်ုပ်ထံသို့ ခိုင်လုံသောစာရွက်စာတမ်းအထောက်အထားမူရင်းများဖြင့် ဤကြော်ငြာပါသည့်နေ့မှစ၍ (၇)ရက်အတွင်းလာရောက် ကန့်ကွက်နိုင်ပါကြောင်းနှင့် သတ်မှတ်ရက်အတွင်း ကန့်ကွက်မည့်သူမရှိပါက အရောင်းအဝယ်ကို ဥပဒေနှင့်အညီ ဆက်လက်ဆောင်ရွက်သွားမည်ဖြစ်ကြောင်း အများသိစေရန် အသိပေးကြေညာအပ်ပါသည်။

လွှဲအပ်ချက်အရ -
ဒေါ်အေးမင်းသန့် (ဥပဒေဘွဲ့)
တရားလွှတ်တော်ရှေ့နေ (စဉ်- ၁၁၁၅၉/၂၀၁၆)
အမှတ်-၈၃၊ ပထမထပ်၊ ပန်းဆိုးတန်းလမ်း၊ ကျောက်တံတားမြို့နယ်၊ ရန်ကုန်မြို့။ ဖုန်း - ၀၁-၈၃၇၄၇၉၆၊ ၀၉-၄၅၀၀၂၇၈၃၃

ငြင်းချက်ထုတ်ရန်သမ္မန်စာ
(တရားမကျင့်ထုံးဥပဒေအမိန့်-၅၊ နည်းဥပဒ ၁ နှင့် ၅)
မင်္ဂလာဒုံခရိုင်တရားရုံး
၂၀၂၅ ခုနှစ်၊ တရားမကြီးမှုအမှတ်-၅၆

ဒေါ်ရိန်းကော် နှင့် ဒေါ်ကျင်လှိုင်
(တရားလို) **(တရားပြိုင်)**

ရန်ကုန်တိုင်းဒေသကြီး၊ မင်္ဂလာဒုံမြို့နယ်၊ ရွှေနံ့သာစံပြရပ်ကွက်၊ ခရေလမ်းနှင့် (၁၇)လမ်းထောင့်၊ အမှတ်(၅၃၃) တွင်နေထိုင်သူ တရားပြိုင် ဒေါ်ကျင်လှိုင် (ယခုနေရပ်လိပ်စာမသိ) သိရှိစေရမည်။

သင့်အပေါ်၌ တရားလိုက “ပဋိညာဉ်အတိုင်း မှတ်ပုံတင်အရောင်းစာချုပ်ချုပ်ဆိုပေးစေလိုမှု” စွဲဆိုထားချက်ရှိသည်ဖြစ်၍ သင်တို့ကိုယ်တိုင်ဖြစ်စေ၊ သို့တည်းမဟုတ် ၎င်းအမှုနှင့်စပ်လျဉ်းသည့် စကားအရပ်ရပ်တို့ကို ချေပပြောဆိုနိုင်သူ သင်တို့၏ကိုယ်စားလှယ်၊ ရုံးတော်၏အခွင့်အမိန့်အရရှေ့နေဖြစ်စေ၊ သို့တည်းမဟုတ် ၎င်းအမှုနှင့်စပ်ဆိုင်သည့်အချက်အလက်များကို ချေပပြောဆိုနိုင်သူ တစ်ဦးတစ်ယောက် ၎င်းရှေ့နေပါစေ၍ဖြစ်စေ၊ ၂၀၂၅ ခုနှစ်၊ ဇွန်လ(၁၆)ရက် (၁၃၈၇ ခုနှစ်၊ နယုန်လဆုတ် ၆ ရက်) မွန်းမတည့်မီ (၁၀)နာရီတွင် အထက်က အမည်ရေးသားပါရှိသူ တရားလိုစွဲဆိုချက်ကို ထုချေရှင်းလင်းရန် ရုံးသို့ လာရောက်ရမည်။ ၎င်းအပြင် သင်သိစေရမည်မှာ အထက်ကဆိုခဲ့သည့်နေ့ရက်တွင် သင်မလာရောက် ပျက်ကွက်ခဲ့လျှင် သင်၏ကွယ်ရာ၌ ငြင်းချက်များကို ထုတ်ပေးလိမ့်မည်။ ၎င်းအပြင် တရားလိုက ကြည့်ရှုလိုသော စာချုပ်စာတမ်း အစရှိသည်တို့ကို သင်တို့နှင့်အတူ ယူဆောင်လာရမည်။ သို့တည်းမဟုတ်သင်တို့၏ကိုယ်စား ရှေ့နေလက်တွင် ထည့်အပ်ပို့လိုက်ရမည်။ သင်တို့ကထုချေလွှာ တင်သွင်းလိုလျှင် အမှုမဆိုင်မီ လေးရက်က တင်သွင်းရမည်။

၂၀၂၅ ခုနှစ်၊ မေလ ၁၃ ရက်နေ့တွင် ဤရုံးတံဆိပ်ရိုက်နှိပ်၍ ကျွန်ုပ်လက်မှတ်ရေးထိုးထုတ်ပေးလိုက်သည်။

(ဝင်းအောင်)
ခရိုင်တရားသူကြီး
မင်္ဂလာဒုံခရိုင်တရားရုံး

ကန့်ကွက်နိုင်ကြောင်း ကြော်ငြာ

ရန်ကင်းမြို့နယ်၊ မြေတိုင်းရပ်ကွက်အမှတ်-၄၂/ခကံဘဲ၊ မြေကွက်အမှတ်- ၂၀/ခ ဧရိယာ (၀.၁၄၄) ဧက မြေကွက်တည်နေရာ အမှတ်- ၂၀/ခ၊ မဥ္ဇူလမ်းသွယ်(၃)လမ်း၊ ၈/ရပ်ကွက်၊ ရန်ကင်းမြို့နယ် (ဒေါ်ခင်အေးကြူ) အမည်ပေါက် မြေပိုင်မြေ လ/န ၃(ခ) မြေအား အမည်ပေါက် ဒေါ်ခင်အေးကြူနှင့် ၎င်း၏ခင်ပွန်း ဖြစ်သူ ဦးဘချစ်တို့ အသီးသီး ကွယ်လွန်သဖြင့် ညီအစ်မများတော်စပ်ကြသော ဒေါ်ဆရာဘီ (ခ) ဒေါ်တင်တင်ဝင်း [၈/ပဖန(နိုင်)၀၁၁၇၆၃] ဒေါ်ဝင်းဝင်းမြင့် [၁၂/ကတတ(နိုင်) ၀၁၆၂၀၆]၊ ဒေါ်မြင့်မြင့်(ခ) ဒေါ်ယဉ်ယဉ်မွန် [၈/မဘန(နိုင်) ၀၅၆၅၂၉]၊ ဒေါ်တင်တင်မြင့် [၈/မတန(နိုင်) ၀၁၃၆၈၃]၊ ဒေါ်အေးအေးနွယ် [၈/မကန(နိုင်) ၀၁၀၉၉၃] တို့မှ ကွယ်လွန်သူ ဒေါ်ခင်အေးကြူနှင့် ဦးဘချစ်တို့၏ အမွေဆက်ခံမည့်သူ သားသမီးတစ်ဦးတစ်ယောက်မျှ မကျန်ရှိပါကြောင်း၊ သေတမ်းစာများ ရေးသားခဲ့ခြင်းလည်းမရှိပါကြောင်း၊ အစ်မဖြစ်သူ ဒေါ်ခင်အေးကြူ၏ မြေကွက်အား မိမိတို့ကသာ တရားဝင်အမွေဆက်ခံပိုင်ဆိုင်လာခဲ့ပြီး အခြားသောမွေးချင်းများနှင့် အမွေစားအမွေခံသားသမီးများ မွေးစားထားခြင်းလည်းမရှိပါကြောင်းနှင့် အခြားအမွေဆက်ခံခွင့်ရှိသူ တစ်ဦးတစ်ယောက်မျှ မကျန်ရှိပါကြောင်း ၂၆-၁၁-၂၀၂၄ ရက်စွဲပါ ကတိသစ္စာပြုလွှာ၊ ထောက်ခံကျမ်းကျိန်လွှာ (၂)စောင်၊ နိုင်ငံသားစိစစ်ရေးကတ်ပြား၊ အိမ်ထောင်စုလူဦးရေစာရင်း၊ သေဆုံးမှုလက်မှတ်၊ အမှားပြင်စာချုပ်၊ အမည်ပေါက် စာချုပ်တို့တင်ပြ၍ ပိုင်ဆိုင်ကြောင်းစာချုပ် ချုပ်ဆိုရန် မြေပုံကူးလျှောက်ထားလာခြင်းအား တရားဝင်ခိုင်လုံသော အထောက်အထားများဖြင့် ဤကြော်ငြာပါသည့်နေ့မှစ၍ (၇)ရက်အတွင်း ကန့်ကွက်နိုင်ပါကြောင်းနှင့် ကန့်ကွက်မှုမရှိပါက လုပ်ထုံးလုပ်နည်းအတိုင်း ဆက်လက်ဆောင်ရွက်ပေးမည်ဖြစ်ပါကြောင်း အသိပေးကြေညာအပ်သည်။

ဌာနမှူး(ဒုတိယညွှန်ကြားရေးမှူးချုပ်)
မြို့ပြမြေစီမံခန့်ခွဲမှုဌာန
ရန်ကုန်မြို့တော်
စည်ပင်သာယာရေးကော်မတီ

ကန့်ကွက်လိုက ခိုင်လုံသော မှတ်ပုံတင်စာချုပ်စာတမ်းများ၊ တရားရုံးအထောက်အထားတစ်ရပ်ရပ်ဖြင့် ဤကြော်ငြာပါသည့်နေ့မှစ၍ (၇)ရက်အတွင်း ကန့်ကွက်နိုင်ပါကြောင်းနှင့် ကန့်ကွက်မှုမရှိပါက လုပ်ထုံးလုပ်နည်းအတိုင်းဆက်လက်ဆောင်ရွက်ပေးသွားမည်ဖြစ်ပါသည်။

စဉ်	လျှောက်ထားသူ		လျှောက်ထားသည့်					လျှောက်ထားသည့် အကြောင်းအရာ
	အမည်	မှတ်ပုံတင်	မြို့နယ်	မြေတိုင်း	မြေကွက်	မြေအမည်ပေါက်	လိပ်စာ	
၁။	ဦးသန့်ဇော်ထွေး	၁၂/သဃက(နိုင်)၀၀၃၉၆၃	ဒဂုံမြောက်	၃၅	၇၃၀	ဦးလှမြင့်	၇၃၀၊ သန္တာ(၂)လမ်း၊ (၃၅)ရပ်ကွက်	အမည်ပြောင်း
၂။	ဒေါ်ခင်ထားဆွေ	၁၂/သဃက(နိုင်)၁၀၅၀၄၆	ဒဂုံတောင်	၁၈	၉၀၅	ဦးကျော်ညွန့်	၉၀၅၊ ပုလဲရတနာလမ်း၊ (၁၈)ရပ်ကွက်	အမည်ပြောင်း
၃။	ဦးအောင်မိုးစိုး	၁၂/ဗတထ(နိုင်)၀၁၈၈၉၆	ဒဂုံတောင်	၅၅	၁၃၃၃	ဒေါ်ယဉ်ယဉ်မြ	၁၃၃၃၊ မင်းရဲကျောင်းပုံလမ်း၊ (၅၅)ရပ်ကွက်	အမည်ပြောင်း
၄။	ဒေါ်ပွင့်ဖြူစိုး	၁၂/မရက(နိုင်)၁၄၇၁၈၆	တောင်ဥက္ကလာ	၁၁	၃၂၂/ခ	ဦးကြည်ထွန်း	၃၂၂/ခ၊ ရတနာလမ်း၊ (၁၁)ရပ်ကွက်	အမည်ပြောင်း
၅။	ဒေါ်ခင်လေးလွင်	၁၂/ကမရ(နိုင်)၀၀၇၇၁၆	ဒဂုံမြောက်	၅၀	၃၈၇	ဦးသိန်းလွင်	၃၈၇၊ ဒူးယား(၄)လမ်း၊ (၅၀)ရပ်ကွက်	အမည်ပြောင်း
၆။	ဦးကျော်မင်းသူ+၁	၁၂/သကတ(နိုင်)၁၅၈၄၈၆	သာကေတ	၃/ရန်ပြေ	၁၀၇၃/ခ	ဦးရွှေအောင်+၁	၁၀၇၃/ခ၊ ရန်ပြေ(၁၈)လမ်းအနောက်၊ (၃/ရန်ပြေ)ရပ်ကွက်	အမည်ပြောင်း
၇။	ဒေါ်ဝေဝေမြိုင်	၁၂/ကမရ(နိုင်)၀၂၇၃၆၅	ကမာရွတ်	၃၆D	၇၉/၂အေ(၂-၂)	ဒေါ်ဝေဝေမြိုင်+၁	၅၈အီး၊ အင်းယားလမ်း၊ (၁၀)ရပ်ကွက်	အမည်ပြောင်း
၈။	ဦးလင်းမြင့်	၁၂/ကမရ(နိုင်)၀၂၇၃၃၀	ကမာရွတ်	၃၆D	၇၉/၂အေ(၂-၁)	ဒေါ်ဝေဝေမြိုင်+၁	၅၈အီး၊ အင်းယားလမ်း၊ (၁၀)ရပ်ကွက်	အမည်ပြောင်း
၉။	ဦးမြင့်စိုးဝင်း+၁	၁၂/အစန(နိုင်)၀၉၂၃၄၁	လမ်းမတော်	၂၂-Y၂	V-၃၇၉	ဒေါ်ခင်သီတာရီ	၉၉/၁၀၁၊ဘုန်းကြီးလမ်း၊(၅)ရပ်ကွက်၊လမ်းမတော်	အမည်ပြောင်း
၁၀။	ဦးမြတ်သီဟကျော်+၂	၁၂/ပဇတ(နိုင်)၀၃၆၈၂၂	လှိုင်သာယာ	၃A ဖွံ့ဖြိုးအောင်အိမ်ရာ	၄၄	ဦးပြည့်ဖြိုးဇော်	၄၄၊ ဖွံ့ဖြိုးအောင်(၃)လမ်း၊ (၆)ရပ်ကွက်	အမည်ပြောင်း
၁၁။	ဒေါ်ရီရီ+၁	၁၂/ဥကတ(နိုင်)၀၆၀၅၆၂	တောင်ဥက္ကလာ	၁၃	၆၇၇/က	ဦးနု	၆၇၇/က၊ ဝရဇော(၆)လမ်းအထက်၊ (၁၃)ရပ်ကွက်	အမည်ပြောင်း
၁၂။	ဒေါ်စုစုမြင့်	၁၂/ဥကတ(နိုင်)၁၄၀၁၂၃	တောင်ဥက္ကလာ	၆	၁၁၉၇/က	ဒေါ်ခင်ညိုညို	၁၁၉၇/က၊ ကုန်းဘောင်(၁၄)လမ်း၊ (၆)ရပ်ကွက်	အမည်ပြောင်း
၁၃။	ဒေါ်ခင်မြင့်ဦး(ခ)ဒေါ်ချိန်ဟိုး	၁၂/ကမရ(နိုင်)၀၄၅၉၃၅	လှိုင်သာယာ	၁၅/ရွှေကမ်းသာယာ-၂	၂၆၄/A	ဦးချောင်အပ်ခရန်+၁	၂၆၄/A၊ ကံ့ကော်လမ်း၊ (၁၅)ရပ်ကွက်	အမည်ပြောင်း
၁၄။	ဒေါ်ခင်မြင့်ဦး(ခ)ဒေါ်ချိန်ဟိုး	၁၂/ကမရ(နိုင်)၀၄၅၉၃၅	လှိုင်သာယာ	၁၅/ရွှေကမ်းသာယာ(၂)	၂၂၆	ဦးချောင်အပ်ခရန်	၂၂၆၊ ကံ့ကော်လမ်း၊ (၁၅)ရပ်ကွက်	အမည်ပြောင်း
၁၅။	ဦးအောင်ကျော်ဦး	၉/မနမ(ပြု)၀၀၀၀၀၆	ဒဂုံမြောက်	၃၇	၁၀၈၀	ဒေါ်သီတာချစ်ဆိုင်၊ဦးသန့်ဇင်၊ ဒေါ်သန္တာချစ်ဆိုင်၊ ဒေါ်နှင်းယုချစ်ဆိုင်	၁၀၈၀၊ ဦးထွန်းမြင့်လမ်း၊ (၃၇)ရပ်ကွက်	အမည်ပြောင်း
၁၆။	ဦးမျိုးဇော်အောင်+၁	၁၂/ဗဟန(နိုင်)၀၃၈၀၂၇	ဗဟန်း	၂အေ	၄၂၈ဘီ/စီ-၃	ဦးအောင်ကျော်မျိုး+၃	၂၃၁၊ ရွှေဂုံတိုင်လမ်း၊ အလယ်ရွှေဂုံတိုင်ရပ်ကွက်	အမည်ပြောင်း
၁၇။	ဦးအောင်ကြည်မြင့်	၉/မခန(နိုင်) ၂၄၂၁၅၂	ဒဂုံမြောက်	၄၆	၈၄	ဒေါ်ဆွေဇင်အောင်	၈၄၊ ဗိုလ်သုန်လမ်း၊ (၄၆)ရပ်ကွက်	အမည်ပြောင်း
၁၈။	ဦးလှမျိုး	၁၂/မဂဒ(နိုင်)၀၈၉၉၄၁	လှိုင်သာယာ	၈	၇၉	ဒေါ်ရင်ရင်	၄၂၊ ဗိုလ်ဗထူး(၇)လမ်း၊ (၂)ရပ်ကွက်	အမည်ပြောင်း

ဌာနမှူး(ဒုတိယညွှန်ကြားရေးမှူးချုပ်)၊ မြို့ပြမြေစီမံခန့်ခွဲမှုဌာန၊ ရန်ကုန်မြို့တော်စည်ပင်သာယာရေးကော်မတီ

ကန့်ကွက်နိုင်ကြောင်း အများသိစေရန်ကြေညာခြင်း

ရန်ကုန်တိုင်းဒေသကြီး၊ သဃ်န်းကျွန်းမြို့နယ်၊ လေးဒေါင့်ကန်ရပ်ကွက်၊ ကန်တော်လမ်း၊ အမှတ် (၅၁၉)၊ မြေညီထပ်(ထပ်ခိုးပါ) (A)ခေါင်းရင်းခန်း၊ အကျယ်အဝန်း (၁၂⅔x၅၀)ပေရှိ တိုက်ခန်းနှင့်ယင်းတိုက်ခန်းပေါ်ရှိ အကျိုးခံစားခွင့်အရပ်ရပ်တို့ကို တရားဝင်ဝယ်ယူပိုင်ဆိုင် နေထိုင်လျက်ရှိပြီး ရောင်းချပိုင်ခွင့်ရှိကြောင်း ဝန်ခံကတိပြုသူ ဦးလှိုင်ထွန်း [၁၂/ကမရ(နိုင်) ၀၀၃၅၃၀]ထံမှ ကျွန်ုပ်၏မိတ်ဆွေ ဒေါ်ခင်သန်းနွယ် [၁၁/စတန(နိုင်) ၀၇၀၀၂၄]က အပြီးအပိုင်ဝယ်ယူရန်အတွက် တိုက်ခန်းတန်ဖိုး၏တစ်စိတ်တစ်ဒေသကို စရန်ငွေအဖြစ် ပေးချေထားပြီးဖြစ်ပါသည်။ အထက်ဖော်ပြပါ တိုက်ခန်းအရောင်းအဝယ်ကိစ္စကို မည်သူမဆိုကန့်ကွက်လိုပါက ကျွန်ုပ်ထံသို့ ခိုင်လုံသောစာရွက်စာတမ်း အထောက်အထားမူရင်းများဖြင့် ဤကြေညာပါသည့်ရက်မှစ၍ (၇)ရက်အတွင်း လာရောက်ကန့်ကွက်နိုင်ပါသည်။ သတ်မှတ်ရက်ထက်ကျော်လွန်ပါက တိုက်ခန်းအရောင်းအဝယ်ကိစ္စကို ဥပဒေနှင့်အညီ ဆက်လက်ဆောင်ရွက်သွားမည်ဖြစ်ကြောင်း အများသိစေရန် ကြေညာအပ်ပါသည်။

လွှဲအပ်ညွှန်ကြားချက်အရ –
ဒေါ်လှလှနွယ် (LL.B)
တရားလွှတ်တော်ရှေ့နေ (စဉ်–၇၇၈၇)
အမှတ်– ၉/၁၁ ၊ အခန်း (၁၀၃/E)၊ ၃၆–လမ်းတို၊ ကျောက်တံတားမြို့နယ်၊ ရန်ကုန်မြို့။ ဖုန်း– ၀၉–၉၅၁၁၃၉၃၇၅

ကန့်ကွက်နိုင်ပါကြောင်း

ရန်ကုန်တိုင်းဒေသကြီး၊ ယခင် ဒဂုံမြို့သစ်(ဆိပ်ကမ်း)မြို့နယ်၊ ယခု ဒဂုံမြို့သစ်(တောင်ပိုင်း)မြို့နယ်၊ မြေတိုင်းရပ်ကွက်အမှတ်(၁၄၇)၊ မြေကွက်အမှတ် (၇၀၅)၊ အကျယ်အဝန်း (၄၀ပေx ၆၀ပေ)ရှိ **ဒေါ်တင်တင်ဌေး** [၁၂/လမတ(နိုင်) ၀၀၅၆၁၆] အမည်ပေါက် ပါမစ်မြေကွက်နှင့် ယင်းမြေကွက်ပေါ်ရှိ အကျိုးခံစားခွင့် အရပ်ရပ်အား အရပ်ကတိစာချုပ်အဆက်အစပ်ဖြင့် ဝယ်ယူပိုင်ဆိုင်ထားသူ **ဦးစိုးဝင်း** [၁၂/ဒဂတ(နိုင်) ၀၂၀၀၅၇]မှ ပိုင်ဆိုင်မှု အရှုပ်အရှင်းကင်းရှင်း၍ ပြန်လည်လွှဲပြောင်း ရောင်းချ ပိုင်ခွင့်ရှိကြောင်း ဝန်ခံကတိပြုပြောကြားလာသဖြင့် ကျွန်ုပ်တို့၏ မိတ်ဆွေဖြစ်သူ **ဦးကြည်သာချမ်းမြေ့** [၇/ပခန(နိုင်)၂၆၃၅၃၁]မှ အပြီးအပိုင် ဝယ်ယူရန်အတွက် စရန်ငွေအဖြစ် (ရောင်းဖိုးငွေ၏တစ်စိတ်တစ်ဒေသ)ကို ပေးချေထားပြီးဖြစ်ပါသည်။ ကန့်ကွက်လိုသူများရှိပါက ခိုင်လုံသောစာချုပ်စာတမ်းမူရင်း အထောက်အထားများဖြင့် ဤကြော်ငြာပါသည့်နေ့မှစ၍ (၇)ရက်အတွင်း ကျွန်ုပ်တို့ထံ လာရောက်ကန့်ကွက်နိုင်ပါသည်။ ကန့်ကွက်သူမရှိပါက ဤအရောင်းအဝယ်အား ဥပဒေနှင့်အညီ ဆက်လက်ဆောင်ရွက်သွားမည်ဖြစ်ကြောင်း အများသိစေရန် ကြေညာအပ်ပါသည်။

ဦးကြည်သာချမ်းမြေ့၏ လွှဲအပ်ညွှန်ကြားချက်အရ

ဒေါ်မွန်မွန်ချို(LL.B)	**ဒေါ်စန္ဒာဝင်း(LL.B)**
တရားလွှတ်တော်ရှေ့နေ(စဉ်–၁၂၂၆၈)	**အထက်တန်းရှေ့နေ(စဉ်–၂၆၄၀၉)**

အမှတ်(၈၂၈/ခ)၊ ကျွန်းရွှေမြိုင်လမ်း၊ (၁၈/စီ)ရပ်ကွက်၊
ဒဂုံမြို့သစ်(တောင်ပိုင်း)မြို့နယ်၊ ရန်ကုန်မြို့။
ဖုန်း– ၀၉–၂၅၀၆၈၅၇၁၇၊ ၀၉–၇၉၇၆၄၀၆၁၆၊ ၀၉–၅၀၇၉၉၇၈

"နှစ်ဦးသဘောတူ အကြင်လင်မယားအဖြစ်မှ ပြတ်စဲကြောင်း အများသိစေရန် ကြေညာချက်"

ကျွန်ုပ်၏မိတ်ဆွေများဖြစ်ကြသော ရန်ကုန်တိုင်းဒေသကြီး၊ စမ်းချောင်းမြို့နယ်နေ ဦးဇင်မင်းထွဋ် (ဘ) ဦးလှဌေး [၁၂/ကမရ(နိုင်)၀၅၇၅၃၃]နှင့် ဒေါ်ခင်ချိုချိုထွန်း (ဘ) ဦးထွန်းမြင့် [၃/ဘအန(နိုင်)၀၀၅၁၈၅]တို့၏ လွှဲအပ်ညွှန်ကြားချက်အရ ၎င်းတို့နှစ်ဦးသည် (၃–၂–၂၀၁၂)နေ့ရက်မှစ၍ အကြင်လင်မယားအဖြစ် ပေါင်းသင်း ခဲ့ပြီး သားသမီး မထွန်းကားခဲ့ပါ။ (၁၃–၅–၂၀၂၅)နေ့ရက်တွင် ၎င်းတို့ နှစ်ဦးစလုံး၏ သဘောဆန္ဒဖြင့် အကြင်လင်မယားအဖြစ်မှ ကွာရှင်းပြတ်စဲခဲ့ပြီး ဖြစ်ပါသည်။ ထို့ကြောင့် ဦးဇင်မင်းထွဋ် နှင့် ဒေါ်ခင်ချိုချိုထွန်းတို့၏ လူမှုရေး၊ စီးပွားရေး၊ ကျန်းမာရေးပါအဝင် အခြားသောကိစ္စရပ်များ၌ နှစ်ဦးစလုံးက ဝင်ရောက်စွက်ဖက် နှောင့်ယှက်ဟန့်တားခြင်း ပြုလုပ်မည်မဟုတ်ကြောင်းကို အများသိစေရန် ကြေညာအပ်ပါသည်။

ဦးဇင်မင်းထွဋ်နှင့် ဒေါ်ခင်ချိုချိုထွန်းတို့၏ လွှဲအပ်ညွှန်ကြားချက်အရ

ဒေါ်နှင်းနွယ်ဖြိုး (LLB)Q	**ဒေါ်မေသူသူကျော်(LLB)**
တရားလွှတ်တော်ရှေ့နေ	**တရားလွှတ်တော်ရှေ့နေ**
(စဉ်– ၁၀၈၃၈/၃၁–၅–၂၀၁၆)	**(စဉ်–၁၂၅၄၉/၂၀၁၇)**
အမှတ်(၅၀)၊ ဘဏ်လမ်း၊	**အနောက်လမ်း၊ မြို့မ(၂)ရပ်ကွက်၊**
ကျောက်တံတားမြို့နယ်၊	**ဖျာပုံ/ဇေယျာဝတီမြို့၊ ပဲခူးတိုင်းဒေသကြီး။**
ရန်ကုန်မြို့။ ၀၉–၈၈၃၇၇၈၂၄၁၊	**၀၉–၇၇၂၀၀၀၉၈၀**
၀၉–၉၅၀၄၆၇၈၅၆ (viber)	

ငြင်းချက်ထုတ်ရန် ဆင့်စာ
(တရားမကျင့်ထုံးဥပဒေအမိန့် – ၅၊ နည်းဥပဒေ ၂၀)
သဃ်န်းကျွန်းခရိုင်တရားရုံး၌
၂၀၂၅ ခုနှစ်၊ တရားမကြီးမှုအမှတ် – ၅၆

ကမ္ဘောဇဘဏ်လီမိတက် နှင့် ဦးဥက္ကာထွန်း
(တောင်ဥက္ကလာပဘဏ်ခွဲ)
(၎င်း၏ကိုယ်စားတာဝန်ပေးအပ်ခြင်းခံရသူ
ဦးခိုင်ထွန်း–Assistant Manager)
(တရားလို) (တရားပြိုင်)

ရန်ကုန်တိုင်းဒေသကြီး၊ တောင်ဥက္ကလာပမြို့နယ်၊ (၅)ရပ်ကွက်၊ သံသုမာလမ်း၊ အမှတ် (၉၇၂)နေ တရားပြိုင် ဦးဥက္ကာထွန်း (ယခုနေရပ်လိပ်စာမသိသူ) သိစေရမည်။

သင့်အပေါ်၌ တရားလိုက **"UPI Credit Card သုံးစွဲမှုအတွက် ဘဏ်သို့ပေးဆပ် ရမည့်ငွေကျပ် ၅၅,၈၀၃,၄၉၁.၃၃/– (ငွေကျပ်သိန်းငါးရာငါးဆယ့် ရှစ်သိန်းသုံးထောင်လေးရာ ကိုးဆယ့်တစ်ကျပ် သုံးဆယ့်သုံးပြားတိတိ)ရလိုမှု"** နှင့် လျှောက်ထားစွဲဆိုသည်ဖြစ်၍ သင်ကိုယ်တိုင်ဖြစ်စေ၊ ၎င်းအမှုနှင့်စပ်လျဉ်း၍ အရေးကြီးသည့် စကားအရပ်ရပ်တို့ကို ချေပပြောဆိုနိုင်သူ ကိုယ်စားလှယ်နှင့်ဖြစ်စေ၊ ရှေ့နေနှင့်ဖြစ်စေ၊ ၂၀၂၅ ခုနှစ်၊ မေလ (၂၆)ရက်၊ (၁၃၈၇ ခုနှစ်၊ ကဆုန်လကွယ် ၁၅)ရက်နေ့ မွန်းမတည့်မီ (၁၀:၀၀)နာရီအချိန်တွင် အထက် အမည်ပါသူ တရားလို၏ အဆိုလွှာကို ထုချေရှင်းလင်းရန် ရုံးတော်သို့လာရောက်ရမည်။ ၎င်းပြင် အထက်ပါနေ့ရက်တွင် သင်မလာရောက် ပျက်ကွက်ခဲ့လျှင် သင့်မျက်ကွယ်တွင် ငြင်းချက်များကို ထုတ်ပေးလိမ့်မည်။ ၎င်းပြင် တရားလိုက ကြည့်ရှုလိုသည့် စာရွက်စာတမ်းများနှင့် သင်က ထုချေတင်ပြ အမှီပြုလိုသည့် စာချုပ်စာတမ်း အစရှိသည်တို့ကို သင်နှင့်အတူ ယူဆောင်လာရမည်။ သို့မဟုတ် သင့်ကိုယ်စားလှယ် ရှေ့နေလက်တွင် ထည့်အပ်လိုက်ရမည်။ သင်ကထုချေလွှာ တင်သွင်းလိုလျှင် အမှုမဆိုင်မီ လေးရက်က တင်သွင်းရမည်။

၂၀၂၅ ခုနှစ်၊ မေလ (၁၂)ရက်နေ့ ဤရုံးတံဆိပ်ရိုက်နှိပ်၍ ကျွန်ုပ်လက်မှတ်ရေးထိုး ထုတ်ပေးလိုက်သည်။

(တင်နွယ်အောင်)
ဒုတိယခရိုင်တရားသူကြီး(၄)
သဃ်န်းကျွန်းခရိုင်တရားရုံး

ပဲခူးတိုင်းဒေသကြီး၊ လမ်းဦးစီးဌာန/တံတားဦးစီးဌာန/ ကြီးကြပ်ရေးအဖွဲ့တို့မှ ဆောင်ရွက်မည့် လမ်းလုပ်ငန်း/တံတားလုပ်ငန်းများအတွက် လိုအပ်သော လုပ်ငန်းသုံးပစ္စည်းများအား အိတ်ဖွင့် တင်ဒါခေါ်ယူခြင်း

၁။ ပဲခူးတိုင်းဒေသကြီး၊လမ်းဦးစီးဌာန / တံတားဦးစီးဌာန / ကြီးကြပ်ရေးအဖွဲ့တို့မှ ၂၀၂၅–၂၀၂၆ ဘဏ္ဍာရေးနှစ်တွင် ဆောင်ရွက်ရမည့် လမ်း/တံတားလုပ်ငန်းများ အတွက် လိုအပ်သော တည်ဆောက်ရေးလုပ်ငန်းသုံးပစ္စည်းများအား မြန်မာကျပ်ငွေဖြင့် ခေါ်ယူလိုပါသဖြင့် ပစ္စည်းပေးသွင်းလိုသူများ အိတ်ဖွင့်တင်ဒါလျှောက်လွှာ တင်သွင်းနိုင်ပါကြောင်း ကြေညာအပ်ပါသည်။

- တင်ဒါလျှောက်လွှာစတင် ရောင်းချမည့်နေ့ရက် – (၁၃–၅–၂၀၂၅)ရက် ၊ (အင်္ဂါ)နေ့
- တင်ဒါလျှောက်လွှာနောက်ဆုံး ရောင်းချမည့် နေ့ရက် – (၂၃–၅–၂၀၂၅)ရက်၊ (သောကြာ)နေ့
- တင်ဒါ (P.O) နောက်ဆုံး တင်သွင်းရမည့် နေ့ရက် – (၂၃–၅–၂၀၂၅)ရက်၊ (သောကြာ)နေ့
- နမူနာပစ္စည်းနှင့် Result မူရင်း တင်သွင်း ရမည့် နေ့ရက် – (၂၃–၅–၂၀၂၅)ရက်၊ (သောကြာ)နေ့
- တင်ဒါဖွင့်လှစ်မည့် နေ့ရက်/အချိန် – (၂၇–၅–၂၀၂၅)ရက်၊ (အင်္ဂါနေ့) (၉:၃၀ နာရီ)
- တင်ဒါလျှောက်လွှာ ရောင်းချမည့်နေရာ – ပဲခူးတိုင်းဒေသကြီး၊ ညွှန်ကြားရေးမှူး (မြို့ပြ)ရုံးတွင် ကတ္တရာ/ ဘိလပ်မြေ/ သံချောင်း / ဒီဇယ်လျှောက်လွှာများကိုသာ ရောင်းချမည်ဖြစ်ပြီး ကျန်ပစ္စည်းများအား သက်ဆိုင်ရာ ခရိုင်/ အထူးအဖွဲ့ / ကြီးကြပ်ရေးရုံးများတွင် လျှောက်လွှာများ ရောင်းချမည်ဖြစ်ပါသည်။
- ပစ္စည်း တင်ဒါဖွင့်လှစ်မည့် နေရာ – တိုင်းဒေသကြီးညွှန်ကြားရေးမှူး (မြို့ပြ)ရုံး၊ အစည်းအဝေးခန်းမ၊ လမ်းဦးစီးဌာန၊ ပဲခူးမြို့။

၂။ အသေးစိတ်အချက်အလက်များကို သိရှိလိုပါက (၁၃–၅–၂၀၂၅)ရက်မှ (၂၃–၅–၂၀၂၅)ရက်အထိ ရုံးချိန်အတွင်း အောက်ဖော်ပြပါဌာနများတွင် လာရောက် စုံစမ်းနိုင်ပါသည်–

- ညွှန်ကြားရေးမှူး(မြို့ပြ)ရုံး၊ လမ်းဦးစီးဌာန၊ ပဲခူးမြို့ – ၀၅၂–၂၂၂၄၅၇၂/၀၉–၄၂၈၂၀၇၃၁၁
- ဒုတိယညွှန်ကြားရေးမှူး(မြို့ပြ)ရုံး၊ လမ်းဦးစီးဌာန၊လမ်းအထူးအဖွဲ့(၁၅)၊ ပြည်မြို့ – ၀၉–၄၂၀၇၀၂၇၄၉
- ဒုတိယညွှန်ကြားရေးမှူး(မြို့ပြ)ရုံး၊ တံတားဦးစီးဌာန၊တံတားအထူးအဖွဲ့(၉)၊ပဲခူးမြို့ – ၀၉–၉၇၁၇၉၉၆၁၇
- ဒုတိယညွှန်ကြားရေးမှူး(မြို့ပြ)ရုံး၊တံတားဦးစီးဌာန၊ တံတားအထူးအဖွဲ့(၁၀)၊ လှည်းကူးမြို့ – ၀၉–၄၅၀၀၀၅၅၆၆
- ဒုတိယညွှန်ကြားရေးမှူး(မြို့ပြ)ရုံး၊ လမ်းဦးစီးဌာန၊ ကြီးကြပ်ရေးအဖွဲ့ပဲခူးမြို့ – ၀၉–၄၃၁၈၇၁၈၇/၀၉–၉၆၇၈၄၅၅၆၆
- လက်ထောက်ညွှန်ကြားရေးမှူး(မြို့ပြ)ရုံး၊ လမ်းဦးစီးဌာန၊ ပဲခူးခရိုင် – ၀၉–၄၂၈၀၁၉၃၁၅
- လက်ထောက်ညွှန်ကြားရေးမှူး(မြို့ပြ)ရုံး၊ လမ်းဦးစီးဌာန၊ညောင်လေးပင်ခရိုင် – ၀၉–၄၀၁၅၅၆၅၂၄
- လက်ထောက်ညွှန်ကြားရေးမှူး(မြို့ပြ)ရုံး၊ လမ်းဦးစီးဌာန၊တောင်ငူခရိုင် – ၀၉–၂၅၂၈၂၇၉၂၇
- လက်ထောက်ညွှန်ကြားရေးမှူး(မြို့ပြ)ရုံး၊ လမ်းဦးစီးဌာန၊သာယာဝတီခရိုင် – ၀၉–၄၃၀၀၆၄၂၂
- လက်ထောက်ညွှန်ကြားရေးမှူး(မြို့ပြ)ရုံး၊ လမ်းဦးစီးဌာန၊နတ်တလင်းခရိုင် – ၀၉–၄၂၈၁၄၇၀၀၄
- လက်ထောက်ညွှန်ကြားရေးမှူး(မြို့ပြ)ရုံး၊ပြည်ခရိုင် – ၀၉–၄၀၂၆၆၆၁၉၅

တင်ဒါကော်မတီ
ပဲခူးတိုင်းဒေသကြီး၊ လမ်းဦးစီးဌာန

အများသိစေရန် အသိပေးကြေညာခြင်း

ရန်ကုန်တိုင်းဒေသကြီး၊ မရမ်းကုန်းမြို့နယ်၊ ဘုရင့်နောင်ပွဲရုံ၊ ပိတောက်လမ်း၊ အမှတ်–ဆ ၆၃(က)၌ ရုံးခန်းဖွင့်လှစ်ထားသည့်Golden, Wax Co.,ltd သည် ဖြိုးမောက် အမှတ်တံဆိပ် ခေါက်မြေဩဇာများအား မြန်မာနိုင်ငံတစ်ဝန်းလုံးသို့ ဖြန့်ဖြူးရောင်းချလျက်ရှိပြီး Online တွင်လည်း Golden Wax Co.,ltd အမည်ဖြင့် Page တရားဝင်ဖွင့်လှစ်ပြီး ဖြိုးမောက် အမှတ်တံဆိပ်ခေါက်မြေဩဇာများအား ဖြန့်ဖြူးရောင်းချလျက်ရှိပါသည်။

ယခုအခါ Golden Wax Co.,ltd၏ဖြိုးမောက်အမှတ်တံဆိပ်ခေါက်မြေဩဇာ Online Page အား မသမာသူများက "ဖြိုးမောက်ခေါက်မြေဩဇာကုမ္ပဏီ" အမည်ဖြင့် Online Page အတုများအား ဖန်တီး၍ Golden Wax Co.,ltd ၏ရုံးခန်းလိပ်စာအား ဖော်ပြကာ မှန်ကန်မှုမရှိသော ဖုန်းနံပါတ်များ ထည့်သွင်း ဖော်ပြပြီး Golden Wax Co.,ltd နှင့် ဖြိုးမောက် အမှတ်တံဆိပ်ခေါက်မြေဩဇာ ဝယ်ယူသုံးစွဲသူများအား ထိခိုက်နစ်နာဆုံးရှုံးစေရန် လိမ်လည်မှုများ ဆောင်ရွက်လျက်ရှိကြောင်း သိရှိရပါသည်။

သို့ဖြစ်ပါ၍ အထက်ဖော်ပြပါ "ဖြိုးမောက်ခေါက်မြေဩဇာကုမ္ပဏီ" အမည်ဖြင့် ဖွင့်လှစ်ထားသည့် Online Page အတုအား သတိပြုရှောင်ရှားကြပါရန်နှင့် Golden Wax Co.,ltd၏ ဖြိုးမောက်အမှတ်တံဆိပ်ခေါက်မြေဩဇာများအား Online Page မှ ဝယ်ယူလိုသူများအနေဖြင့် ဖုန်းအမှတ်–၀၉၉၄၅၀၄၉၉၄၉(Viberပါ) သို့ တရားဝင်ဆက်သွယ်ဝယ်ယူနိုင်ပါကြောင်းနှင့် အထက်ဖော်ပြပါ Page အတုသည် Golden Wax Co.ltd နှင့်သက်ဆိုင်ခြင်းမရှိသည့်အတွက် တာဝန်ယူဖြေရှင်းပေးမည်မဟုတ်ကြောင်း အများသိစေရန် အသိပေးကြေညာအပ်ပါသည်။

လွှဲအပ်ညွှန်ကြားချက်အရ
ဦးအောင်စိုးမင်း LL.B
တရားလွှတ်တော်ရှေ့နေ (စဉ်– ၁၅၃၇၉/၁၀–၁–၂၀၁၉)
အမှတ်– ၈၃/၁၃၊ ပန်းဆိုးတန်းလမ်း၊
ကျောက်တံတားမြို့နယ်၊ ရန်ကုန်မြို့။
09–780984773

သင့်သွေးဖြင့် အသက်ကယ်ပါ

အမည်ပြောင်း

ရန်ကုန်မြို့၊ တောင်ဥက္ကလာပမြို့နယ်နေ (ဘ) ဦးပြုံးချို [၁၂/သကတ (နိုင်) ၀၂၉၉၀၀]၏သမီး မသဒ္ဓါထက်အား မခေတ်အိမ်ထက်ဟု ပြောင်းလဲခေါ်ပါရန်။

မွေးသက္ကရာဇ်အမှန်

ရန်ကုန်တိုင်း ဒေသကြီး၊ ပုဇွန်တောင်မြို့နယ်နေ (ဘ) ဦးမောင်မောင်ဘို၏ သမီး ဒေါ်ခင်မမ [၁၂/မဂတ (နိုင်) ၀၁၁၆၇၀]၏ မွေးသက္ကရာဇ် အမှန်မှာ ၂၉–၂–၆၀ ဖြစ်ပါသည်။

ပတ်စ်ပို့ပျောက်ဆုံးကြောင်း

ထင်လင်းထက် (ဘ) ဦးငွေ [၇/ကဝန (နိုင်) ၁၃၀၇၂၂] ကိုင်ဆောင်သူ၏ နိုင်ငံကူးလက်မှတ် အမှတ် (မမှတ်မိ) မှာ ပျောက်ဆုံးသွားပါသဖြင့် တွေ့ရှိပါက အကြောင်းကြားပေးပါရန်။

ဖုန်း–၀၉–၆၆၆၆၃၂၆၆၁

ဥတုရာသီ တောကို မှီ၏

ပဲခူးတိုင်းဒေသကြီး၊ လမ်းဦးစီးဌာန/ကြီးကြပ်ရေးအဖွဲ့တို့မှ လုပ်ငန်းတင်ဒါစနစ်ဖြင့် ဆောင်ရွက်မည့် လမ်း/တံတားလုပ်ငန်းများအတွက် တင်ဒါခေါ်ယူခြင်း

၁။ ပဲခူးတိုင်းဒေသကြီး၊ လမ်းဦးစီးဌာန / ကြီးကြပ်ရေးအဖွဲ့တို့မှ ၂၀၂၅–၂၀၂၆ ဘဏ္ဍာရေးနှစ်တွင် လုပ်ငန်းတင်ဒါစနစ်ဖြင့် ဆောင်ရွက်မည့် လမ်း/တံတား လုပ်ငန်းများအတွက် အိတ်ဖွင့်တင်ဒါလျှောက်လွှာ တင်သွင်းနိုင်ပါကြောင်း ကြေညာအပ်ပါသည်။

- တင်ဒါလျှောက်လွှာ စတင်ရောင်းချမည့်နေ့ရက် – (၁၃– ၅–၂၀၂၅)ရက်၊ (အင်္ဂါနေ့)
- တင်ဒါအကြိုရှင်းလင်းမည့်ရက် – (ထပ်မံအကြောင်းကြားပါမည်။)
- တင်ဒါလျှောက်လွှာ နောက်ဆုံးရောင်းချမည့်နေ့ရက် – (၂၇ –၅ –၂၀၂၅)ရက်၊ (အင်္ဂါနေ့)
- လုပ်ငန်းတင်ဒါလျှောက်လွှာ နောက်ဆုံးပြန်လည်တင်သွင်းရမည့် နေ့ရက်/အချိန် – (၃၀ – ၅ –၂၀၂၅)ရက်၊ (သောကြာနေ့) (၁၆:၀၀နာရီ) (P.0/နည်းပညာအဆိုပြုလွှာ စာအိတ်–Aအပါအဝင်)
- လုပ်ငန်းတင်ဒါဖွင့်လှစ်မည့် နေ့ရက်/အချိန် – (ထပ်မံအကြောင်းကြားပါမည်။)
- တင်ဒါလျှောက်လွှာ ရောင်းချမည့်နေရာ – ပဲခူးတိုင်းဒေသကြီး ၊ ညွှန်ကြားရေးမှူး (မြို့ပြ)ရုံး၊ သက်ဆိုင်ရာခရိုင်/ ကြီးကြပ်ရေးရုံးများတွင် လုပ်ငန်းတင်ဒါ လျှောက်လွှာများရောင်းချမည်ဖြစ်ပါသည်။
- လုပ်ငန်းတင်ဒါဖွင့်လှစ်မည့်နေရာ – တိုင်းဒေသကြီးညွှန်ကြားရေးမှူး (မြို့ပြ)ရုံး၊ အစည်းအဝေးခန်းမ၊ လမ်းဦးစီးဌာန၊ ပဲခူးမြို့။

၂။ အသေးစိတ်အချက်အလက်များကို သိရှိလိုပါက (၁၃– ၅–၂၀၂၅) ရက်မှ (၃၀–၅–၂၀၂၅)ရက်အထိ ရုံးချိန်အတွင်း အောက်ဖော်ပြပါ ဌာနများတွင် လာရောက်စုံစမ်းနိုင်ပါသည်–

- ညွှန်ကြားရေးမှူး(မြို့ပြ)ရုံး၊ လမ်းဦးစီးဌာန၊ ပဲခူးမြို့ – ၀၅၂–၂၂၂၄၅၇၂/၀၉–၄၂၈၂၀၇၃၁၁
- ဒုတိယညွှန်ကြားရေးမှူး(မြို့ပြ)ရုံး၊ လမ်းဦးစီးဌာန၊ကြီးကြပ်ရေးအဖွဲ့၊ပဲခူးမြို့ – ၀၉–၄၃၁၈၇၁၈၇/၀၉–၉၆၇၈၄၅၅၆၆
- လက်ထောက်ညွှန်ကြားရေးမှူး (မြို့ပြ)ရုံး၊လမ်းဦးစီးဌာန၊ညောင်လေးပင်ခရိုင် – ၀၉–၄၀၁၅၅၆၅၂၄
- လက်ထောက်ညွှန်ကြားရေးမှူး (မြို့ပြ)ရုံး၊ လမ်းဦးစီးဌာန၊သာယာဝတီခရိုင် – ၀၉–၄၃၀၀၆၄၂၂
- လက်ထောက်ညွှန်ကြားရေးမှူး (မြို့ပြ)ရုံး၊ပြည်ခရိုင် – ၀၉–၄၀၂၆၆၆၁၉၅

တင်ဒါကော်မတီ
ပဲခူးတိုင်းဒေသကြီး၊ လမ်းဦးစီးဌာန

ကန့်ကွက်နိုင်ပါကြောင်း

ရန်ကုန်တိုင်းဒေသကြီး၊ ဒဂုံမြို့သစ်(မြောက်ပိုင်း) မြို့နယ်၊ မြေတိုင်းရပ်ကွက်အမှတ်–၁၅၊ မြေကွက်အမှတ်– ၄၂ (တိုးချဲ့)၊ ဧရိယာ (၄၀ပေx ၆၀ပေ)ရှိ မြေကွက်နှင့်တကွ အကျိုးခံစားခွင့်အရပ်ရပ်တို့ကို ပါမစ်အမည်ပေါက် ဦးစန်းမောင် (X/RGN– 000682)ထံမှ အဆက်စပ်စာချုပ်များဖြင့် ဝယ်ယူပိုင်ဆိုင်လက်ရှိဖြစ်သူ ဦးခင်မောင်ဝင်း [၁၂/ဥကတ(နိုင်)၁၃၄၄၉၂]၊ ဦးငွေသန်း [၁၂/ ဥကတ(နိုင်)၀၂၆၀၉၀]တို့က ၎င်းတို့လက်ရှိပိုင်ဆိုင်အကျိုးခံစားလျက် ရှိကြောင်း၊ ရောင်းချပိုင်ခွင့်ရှိကြောင်း၊ ဝန်ခံကတိပြုသောကြောင့်ကျွန်ုပ်မိတ်ဆွေမှအဆိုပါ မြေကွက်ကို အပိုင်ဝယ်ယူရန် အတွက် စရန်ငွေအချို့ကို ပေးချေထားပြီး ဖြစ်ပါသည်။ ကန့်ကွက်လိုပါက ဤကြော်ငြာပါပြီး (၇)ရက်အတွင်း ကျွန်ုပ်ထံ စာရွက်စာတမ်းမူရင်းများနှင့်တကွ ကန့်ကွက်နိုင်ပါကြောင်းနှင့် သတ်မှတ်ရက်ကျော်လွန်ပါက အရောင်းအဝယ်ကို ဥပဒေနှင့်အညီ ပြီးဆုံးသည်အထိ ဆက်လက်ဆောင်ရွက်သွားမည်ဖြစ်ကြောင်း အကြောင်းကြားသိစေအပ်ပါသည်။

လွှဲအပ်ညွှန်ကြားချက်အရ–
ဒေါ်သီဂီဝင်း (LL.B.,D.B.L,D.M.L)
တရားလွှတ်တော်ရှေ့နေ (စဉ်–၈၁၈၀)
ရုံးအမှတ် (၈၃/၁၁) ဒု–ထပ်၊ ပန်းဆိုးတန်းလမ်း၊ ကျောက်တံတားမြို့နယ်၊ ရန်ကုန်မြို့။
ဖုန်း– ၀၉–၅၄၁၇၆၄၆ ၊ ၀၉–၇၈၅၄၁၇၆၄၆

ကန့်ကွက်နိုင်ပါကြောင်း

ရန်ကုန်တိုင်းဒေသကြီး၊ တောင်ဥက္ကလာပမြို့နယ်၊ မြေတိုင်းရပ်ကွက်အမှတ်– ၁၂၊ မြေကွက်အမှတ်–၆၇၀ (ခ)၊ ဧရိယာ (၂၀ပေx ၆၀ပေ)ရှိမြေကွက်ပေါ်တွင်ဆောက်လုပ်ထားသော ရန်ကုန်မြို့၊ တောင်ဥက္ကလာပမြို့နယ်၊ မာဃ (၆)လမ်း၊ အမှတ်–၆၇၀ (ခ) ဟုခေါ်တွင်သော မြေနှင့်အိမ်အပါအဝင် အကျိုးခံစားခွင့်အရပ်ရပ်တို့ကို ဂရန်အမည်ပေါက်ပိုင်ရှင် ဦးခင်ဝင်း(S/OKA– 047542၊ ဒေါ်ခင်သောင်းဌေး [၁၂/ဥကတ(နိုင်)၁၁၃၉၇၁]ထံမှ အရပ်စာချုပ်ဖြင့်ဝယ်ယူထားသူ ဒေါ်လွဲ့လွဲ့ဌေး (ကွယ်လွန်) [၁၂/ ဥကတ (နိုင်)၀၈၅၈၇၀] ၎င်း၏ခင်ပွန်း ဦးသိန်းဟန် (ကွယ်လွန်) [၁၂/ ဥကတ(နိုင်)၀၈၄၉၇၂]တို့မှ ဝယ်ယူပိုင်ဆိုင်လက်ရောက်ရရှိခဲ့ပြီးဖြစ်သော မြေနှင့်အိမ်ဖြစ်ပါသည်။ ဒေါ်လွဲ့လွဲ့ဌေးနှင့် ဦးသိန်းဟန်တို့ ကွယ်လွန်သွားသဖြင့် ၎င်း၏ တစ်ဦးတည်းသောသား ဦးလွင်မောင်မောင် [၁၂/ဥကတ(နိုင်)၁၇၂၁၉၈]မှ တစ်ဦးတည်းအမွေဆက်ခံပိုင်ဆိုင်ကြောင်း ရောင်းချပိုင်ခွင့်ရှိကြောင်း ဝန်ခံကတိပြုသဖြင့် ကျွန်ုပ်မိတ်ဆွေမှအဆိုပါ မြေအိမ်ကို အပိုင်ဝယ်ယူရန်အတွက် စရန်ငွေအချို့ကို ပေးချေထားပြီးဖြစ်ပါသည်။ ကန့်ကွက်လိုပါက ဤကြော်ငြာပါပြီး (၇)ရက်အတွင်း ကျွန်ုပ်ထံ စာရွက်စာတမ်းမူရင်းများနှင့်တကွ ကန့်ကွက်နိုင်ပါကြောင်းနှင့် သတ်မှတ်ရက်ကျော်လွန်ပါက အရောင်းအဝယ်ကို ဥပဒေနှင့်အညီ ပြီးဆုံးသည်အထိ ဆက်လက်ဆောင်ရွက်သွားမည်ဖြစ်ကြောင်း အကြောင်းကြား သိစေအပ်ပါသည်။ **လွှဲအပ်ညွှန်ကြားချက်အရ–**

ဒေါ်သီဂီဝင်း (LL.B.,D.B.L,D.M.L) တရားလွှတ်တော်ရှေ့နေ (စဉ်–၈၁၈၀)
ရုံးအမှတ် (၈၃/၁၁) ဒု–ထပ်၊ ပန်းဆိုးတန်းလမ်း၊ ကျောက်တံတားမြို့နယ်၊ ရန်ကုန်မြို့။
ဖုန်း– ၀၉–၅၄၁၇၆၄၆ ၊ ၀၉–၇၈၅၄၁၇၆၄၆

"နှစ်ဦးသဘောတူ အကြင်လင်မယားအဖြစ်မှ ပြတ်စဲကြောင်း အများသိစေရန် ကြေညာချက်"

ကျွန်ုပ်၏ မိတ်ဆွေများဖြစ်ကြသော ရန်ကုန်တိုင်းဒေသကြီး၊ အရှေ့ဒဂုံမြို့နယ်၊ (၁၂)ရပ်ကွက်နေ ဦးအောင်အောင်(ဘ)ဦးအောင်ကြည် [၇/ဖမန(နိုင်) ၁၁၆၉၄၄] နှင့် ခေတ္တထိုင်းနိုင်ငံ ဖူးခက်မြို့နေ ဒေါ်နှင်းဥမ္မာဝေ(ဘ)ဦးအေးသိန်း[၁၂/မရက(နိုင်)၁၆၂၇၂၉]တို့၏လွှဲအပ်ညွှန်ကြားချက်အရ၎င်းတို့နှစ်ဦးသည် (၁၁–၇–၂၀၂၂)နေ့ရက်မှစ၍ ၂၀၂၄ ခုနှစ်၊ ဇူလိုင်လအထိ အကြင်လင်မယားအဖြစ် ပေါင်းသင်းခဲ့ပြီး သားသမီး မထွန်းကားခဲ့ပါ။ (၂၇–၁၁–၂၀၂၄)နေ့ရက်တွင် ၎င်းတို့နှစ်ဦးစလုံး၏ သဘောဆန္ဒဖြင့် အကြင်လင်မယား အဖြစ်မှ ကွာရှင်းပြတ်စဲခဲ့ပြီးဖြစ်ပါသည်။ ထို့ကြောင့် ဦးအောင်အောင်နှင့် ဒေါ်နှင်းဥမ္မာဝေတို့၏ လူမှုရေး စီးပွားရေးပါအဝင် အခြားသော ကိစ္စရပ်များ၌ နှစ်ဦးစလုံးက ဝင်ရောက်စွက်ဖက် နှောင့်ယှက်ဟန့်တားခြင်း ပြုလုပ်မည်မဟုတ်ကြောင်းကို အများသိစေရန်ကြေညာအပ်ပါသည်။

ဦးအောင်အောင်နှင့် ဒေါ်နှင်းဥမ္မာဝေတို့၏ လွှဲအပ်ညွှန်ကြားချက်အရ
ဒေါ်နှင်းနွယ်ဖြိုး (LLB)Q
တရားလွှတ်တော်ရှေ့နေ(စဉ်–၁၀၈၃၈/၃၁–၅–၂၀၁၆)
အမှတ်(၅၀)၊ ဘဏ်လမ်း၊ ကျောက်တံတားမြို့နယ်၊ ရန်ကုန်မြို့။ ၀၉–၈၈၃၇၇၈၂၄၁, ၀၉–၉၅၀၄၆၇၈၅၆ (viber)

"ကန့်ကွက်နိုင်ပါကြောင်းအများသိစေရန်ကြေညာခြင်း"

ရန်ကုန်တိုင်းဒေသကြီး၊ ဒဂုံမြို့သစ်(တောင်ပိုင်း)မြို့နယ်၊ မြေတိုင်းရပ်ကွက်အမှတ်(၁၀၄)၊ မီးဒုံးလမ်း၊ မြေကွက်အမှတ် (၃၂၃)ဟုခေါ်တွင်သော မြေအကျယ်အဝန်း အလျား(၄၀)ပေx အနံ(၆၀)ပေရှိ ရန်ကုန်မြို့တော် စည်ပင်သာယာရေးကော်မတီ၊ မြို့ပြစီမံကိန်းနှင့် မြေစီမံခန့်ခွဲမှုဌာနတွင် ဒေါ်မြင့်မြင့်ကြည် [၁၂/လမန(နိုင်)၀၈၂၈၅၁] အမည်ပေါက် နှစ်(၆၀)ဂရန်မြေကွက်နှင့် ယင်းမြေပေါ်ရှိ ရေမီးစုံပါအဆောက်အဦ၏ လက်ရောက်ပိုင်ဆိုင်ခွင့်နှင့် အကျိုးခံစားခွင့်အရပ်ရပ်တို့အား မိခင်ဖြစ်သူ အမည်ပေါက်ပိုင်ရှင်ကွယ်လွန်ပြီးနောက် ၎င်းတို့မှသာ အမွေဆက်ခံလက်ဝယ်ထားရှိပိုင်ဆိုင်ပြီး ရောင်းချပိုင်ခွင့်ရှိသည်ဟု ဝန်ခံကတိပြုသူ သမီးများဖြစ်ကြသော ဒေါ်ဇင်မာဝင်း [၁၂/လမန(နိုင်)၀၀၅၆၉၁]၊ ဒေါ်လွင်လွင်မာ [၁၂/လမန(နိုင်)၀၀၅၄၄၉]၊ ဒေါ်ထက်ထက်လှိုင် [၁၂/လမန(နိုင်)၁၁၇၃၅၈]၊ ဒေါ်မီမီလှိုင် [၁၂/အစန(နိုင်)၁၉၂၁၁၂]တို့ထံမှ အပြီးအပိုင်လွှဲပြောင်းရောင်းချရန် ကမ်းလှမ်းလာသဖြင့် ကျွန်ုပ်၏မိတ်ဆွေဖြစ်သူ ဒေါ်လှလှစိုး [၁၁/စတန(နိုင်)၀၂၆၇၇၂]က အပြီးအပိုင်ဝယ်ယူရန်အတွက် ရောင်းဖိုးငွေ၏ တစ်စိတ်တစ်ဒေသကို စရန်ငွေအဖြစ်ပေးချေပြီးဖြစ်ပါသည်။ အဆိုပါအရောင်းအဝယ်နှင့်ပတ်သက်၍ ပိုင်ရေးဆိုင်ခွင့်ရှိသူ မည်သူမဆို ကန့်ကွက်လိုပါက ပိုင်ဆိုင်မှုစာရွက်စာတမ်းမူရင်းများ ဖြင့် ဤကြော်ငြာပါသည့်နေ့မှစ၍ (၇)ရက်အတွင်း ကျွန်ုပ်ထံသို့ လာရောက်ကန့်ကွက်နိုင်ပါကြောင်းနှင့် သတ်မှတ်ရက်ကျော်လွန်ပါက အရောင်းအဝယ်အား ဥပဒေနှင့်အညီ ပြီးစီးသည်အထိ ဆက်လက်ဆောင်ရွက်သွားမည်ဖြစ်ကြောင်း အများသိစေရန် ကြေညာအပ်ပါသည်။

လွှဲအပ်ညွှန်ကြားချက်အရ
ဦးမျိုးကျော် (LL.B) တရားလွှတ်တော်ရှေ့နေ (စဉ်–၁၃၈၃၃/၂၀၁၇)
အမှတ်(၄၄)၊ ပင်လုံလမ်း၊ မြို့သစ်ရပ်ကွက်၊ ဒေါပုံမြို့နယ်၊ ရန်ကုန်တိုင်းဒေသကြီး။ ဖုန်း– ၀၉–၄၄၃၁၀၂၆၆၈၊ ၀၉–၇၅၃၇၄၉၁၉၀

တနင်္သာရီတိုင်းဒေသကြီးအစိုးရအဖွဲ့
တနင်္သာရီတိုင်းဒေသကြီးစည်ပင်သာယာရေးအဖွဲ့၊
ထားဝယ်မြို့
အိတ်ဖွင့်တင်ဒါခေါ်ယူခြင်း

၁။ ၂၀၂၅-၂၀၂၆ ဘဏ္ဍာရေးနှစ်၊ တနင်္သာရီတိုင်းဒေသကြီးစည်ပင်သာယာရေးအဖွဲ့ ကွပ်ကဲမှုအောက်ရှိ မြို့နယ်စည်ပင်သာယာရေးအဖွဲ့များတွင် တိုင်းဒေသကြီးခွင့်ပြုရန်ပုံငွေဖြင့် ဆောင်ရွက်မည့် တည်ဆောက်ရေးလုပ်ငန်းများအား အိတ်ဖွင့်တင်ဒါတင်သွင်းရန် စိတ်ပါဝင်စားသည့် မြန်မာနိုင်ငံသားလုပ်ငန်းရှင်များအနေဖြင့် လျှောက်လွှာများတင်သွင်းနိုင်ပါကြောင်း အသိပေးဖိတ်ခေါ်အပ်ပါသည်-

(က) တင်ဒါလျှောက်လွှာ စတင်ရောင်းချမည့်ရက် - ၁၅-၅-၂၀၂၅ရက်

(ခ) တင်ဒါလျှောက်လွှာ နောက်ဆုံးတင်သွင်းရမည့်နေ့ရက်/အချိန် - ၂၈-၅-၂၀၂၅ရက် (၁၆:၀၀)နာရီ

(ဂ) တင်ဒါဖွင့်ပွဲ ကျင်းပမည့်ရက် - ၆-၆-၂၀၂၅

(ဃ) တင်ဒါဖွင့်ပွဲ ကျင်းပမည့်နေရာ - တနင်္သာရီတိုင်းဒေသကြီး စည်ပင်သာယာရေးအဖွဲ့ရုံး အစည်းအဝေးခန်းမ၊ ထားဝယ်မြို့။

၂။ တင်ဒါလျှောက်လွှာပုံစံများကို အထက်ဖော်ပြပါလိပ်စာတွင် ရုံးချိန်အတွင်း ဝယ်ယူနိုင်ပါကြောင်းနှင့် အသေးစိတ်သိရှိလိုပါက ရုံးချိန်အတွင်း ဖုန်းနံပါတ် ၀၅၉-၂၀၂၃၄၈၁ သို့ ဆက်သွယ်မေးမြန်းစုံစမ်းနိုင်ပါသည်။

တင်ဒါဗဟိုကော်မတီ

ရန်ကုန်တိုင်းဒေသကြီး၊ ရွှေပြည်သာမြို့နယ်၊ မြေတိုင်းရပ်ကွက်အမှတ်-၂၊ လူနေရပ်ကွက်အမှတ်-၉၊ ဥယျာဉ်ပန်းခြံလမ်း၊ မြေကွက်အမှတ်-၂၉၇(ခ)၊ အကျယ်ပေ(၂၀ x ၆၀) ဧရိယာ(၀.၀၂၇)ဧက၊ (၁၂၀၀)စတုရန်းပေရှိ ဦးလှမောင် အမည်ပေါက် နှစ်(၆၀)ဂရန်ထွက်ရှိထားသောမြေကွက်နှင့် ယင်းမြေကွက်ပေါ်ရှိ ရေမီးစုံပါ(နှစ်ထပ်တိုက်) လူနေအိမ်တို့နှင့်ပတ်သက်၍ ကန့်ကွက်နိုင်ကြောင်း အများသိစေရန် အသိပေးကြေညာခြင်း

အထက်ဖော်ပြပါအိမ်မြေအား ဂရန်အမည်ပေါက်ပိုင်ရှင်ထံမှ အရပ်ကတိစာချုပ်အဆက်ဆက်ဖြင့် ဝယ်ယူ၍ လက်ဝယ်ထားရှိပိုင်ဆိုင်သူပိုင်ရှင် ဦးပြည့်စုံထွန်း[၁၂/အလန(နိုင်)၀၄၁၂၅၁]ကိုင်ဆောင်သူမှ အရှုပ်အရှင်းကင်းရှင်း ကြောင်း ဝန်ခံပြောဆိုရောင်းချသဖြင့် ကျွန်ုပ်မိတ်ဆွေဖြစ်သူ ဒေါ်နီနီမာ[၁၂/ကမန(နိုင်)၀၀၁၁၇၂]မှ ဝယ်ယူရန်အတွက် စရန်ငွေတစ်စိတ်တစ်ဒေသအား ပေးချေထားပြီးဖြစ်ပါသည်။ အဆိုပါအရောင်းအဝယ်နှင့် ပတ်သက်ပြီး ကန့်ကွက်လိုသူမည်သူမဆို ယနေ့မှစ၍ (၇)ရက်အတွင်း တိကျခိုင်မာသည့် မြေပိုင်ဆိုင်မှု စာရွက်စာတမ်းမူရင်းများနှင့်အတူ ကျွန်ုပ်ထံသို့ လူကိုယ်တိုင်လာရောက်ကန့်ကွက်နိုင်ပါကြောင်းနှင့် သတ်မှတ်နေ့ရက် အတွင်း ကန့်ကွက်မည့်သူမရှိပါက အရောင်းအဝယ်အား ဥပဒေနှင့်အညီ ဆက်လက်ဆောင်ရွက်သွားမည်ဖြစ်ကြောင်း အများသိစေရန် ကြေညာအပ်ပါသည်။ **ဒေါ်နီနီမာ ၏ လွှဲအပ်ညွှန်ကြားချက်အရ**

ဒေါ်ဇင်ဖြူဖြူအောင်(LL.B) တရားလွှတ်တော်ရှေ့နေ(စဉ်-၁၆၄၇၇)
အမှတ်-၂၀၃(ခ)၊ ဥယျာဉ်ပန်းခြံ(၂)လမ်း၊ (၈)ရပ်ကွက်၊ ရွှေပြည်သာမြို့နယ်၊
ရန်ကုန်တိုင်းဒေသကြီး၊ ဖုန်း-၀၉-၉၅၆၆၆၉၉၉၆

ကုန်အမှတ်တံဆိပ်အသိပေးကြေညာခြင်း

ရန်ကုန်တိုင်းဒေသကြီး၊ လှိုင်သာယာမြို့နယ်၊ (၆)ရပ်ကွက်၊ နဝဒေးဥယျာဉ်အိမ်ရာ၊ နဝဒေးလမ်း၊ အမှတ်(1A/3)တွင် နေထိုင်သော ဦးစောတက်ခေတ်ဦး [မှတ်ပုံတင်အမှတ်-၁၂/ကမတ(နိုင်)၀၆၄၁၈၃]သည် အောက်တွင် ဖော်ပြထားသော အမှတ်တံဆိပ်အား ပြည်ထောင်စုသမ္မတမြန်မာနိုင်ငံတော်အစိုးရ၊ စီးပွားရေးနှင့်ကူးသန်းရောင်းဝယ်ရေးဝန်ကြီးဌာန၊ မူပိုင်ခွင့်ဦးစီးဌာန၏ ကုန်အမှတ်တံဆိပ်မူပိုင်ခွင့် မှတ်ပုံတင်အမှတ် (Registration No.) TM/2025/003813ဖြင့် ကုန်အမှတ်တံဆိပ် အမည်အမှတ်အသား မူပိုင်ရှင်ဖြစ်ပါသည်-

Registration No.-TM/2025/003813

အထက်ဖော်ပြပါ Candy Land (Handmade Candy) အမှတ်တံဆိပ်အမှတ်အသားဖြင့် Colourful သကြားလုံးများ၊ Lollipop များအား မိမိကိုယ်တိုင် (Handmade) ထုတ်လုပ်၍ လက်လီလက်ကား ဖြန့်ဖြူး ရောင်းချခြင်း၊ ဆိုင်ခန်းဖွင့်လှစ်၍ ရောင်းချခြင်းများတို့တွင် မြန်မာနိုင်ငံတစ်ဝန်းလုံး၌ အသုံးပြုလျက်ရှိပါသည်။

သို့ဖြစ်ပါ၍ အဆိုပါ Candy Land (Handmade Candy) အမှတ်တံဆိပ်အားမည်သည့်ပုံစံဖြင့်မဆို မိုငြမ်းတုပ သုံးစွဲခြင်း၊ အမည်၊ စာသားပုံစံတူ ထုတ်လုပ်ရောင်းချခြင်း၊ တစ်နည်းနည်းအားဖြင့် ထင်ယောင်ထင်မှား ဖြစ်စေ၊ ဆင်တူယိုးမှား ဖြစ်စေ၊ သွယ်ဝိုက်၍ဖြစ်စေ အသုံးပြုခြင်းမျိုး မပြုလုပ်၊ မဆောင်ရွက်ကြရန် သတိပေးတားမြစ်ပါသည်။ အတုအပဆင်တူယိုးမှား ပြုလုပ်သုံးစွဲနေသည်ကို တွေ့ရှိပါက တည်ဆဲဥပဒေများနှင့်အညီ တရားစွဲဆို အရေးယူ ဆောင်ရွက်သွားမည်ဖြစ်ကြောင်း အများသိစေရန် အသိပေးကြေညာအပ်ပါသည်။

ဦးစောတက်ခေတ်ဦး၏ လွှဲအပ်ညွှန်ကြားချက်အရ

ဒေါ်အေးအေးမော်	**ဒေါ်သူသူမင်း**	**ဒေါ်ခင်မို့မို့ထွန်း**
(စဉ်-၇၆၀၇)	**(စဉ်-၁၂၉၆၅)**	**(စဉ်-၁၅၉၉၄)**
LL.B, D.B.L	**LL.B, D.B.L**	**LL.B**

(တရားလွှတ်တော်ရှေ့နေများ)

ဒေါ်မာလာသန်းမြင့်(စဉ်-၁၈၂၅၅) (တရားလွှတ်တော်ရှေ့နေ) LL.B
ဒေါ်ချယ်ရီဇော်(စဉ်-၄၄၃၉၃) (အထက်တန်းရှေ့နေ) LL.B

အမှတ်(၄၉)၊ အခန်း(၅+၆)၊ လမ်း-၄၀ (ကမ်းနားဘလောက်)၊
ကျောက်တံတားမြို့နယ်၊ ရန်ကုန်မြို့။
ဖုန်း-၀၉-၉၈၈၅၉၅၀၄၅၊ ၀၉-၇၆၃၁၆၁၂၅၅

ကန့်ကွက်နိုင်ပါကြောင်း အများသိစေရန် ကြေညာခြင်း

ရန်ကုန်တိုင်းဒေသကြီး၊ ဒဂုံမြို့သစ်(အရှေ့ပိုင်း)မြို့နယ်၊ မြေတိုင်းရပ်ကွက်(၆)၊ ကြာနီလမ်း၊ မြေကွက်အမှတ်(၈၉၁)၊ အကျယ်ပေ(၄၀x ၆၀)ရှိ ဒေါ်ရတနာအောင် အမည်ပေါက်ဖြင့် နှစ်(၆၀)မြေဂရန်ထွက်ရှိထားသော မြေကွက်အနက်မှ တရားဝင်မခွဲစိတ်ရသေးသော(ခြေရင်းခြမ်း) မြေအကျယ်ပေ(၂၀x ၆၀)ရှိ မြေကွက်နှင့် အကျိုးခံစားခွင့်အရပ်ရပ်တို့အား နောက်ဆုံးလက်ဝယ်ထားပိုင်ဆိုင်သူ ဦးလေးဝင်း[၇/ဝမန(နိုင်)၁၁၁၄၁၈]မှ ၎င်းအမှန်တကယ်ပိုင်ဆိုင်ထားပြီး အရှုပ်အရှင်းကင်းရှင်းကြောင်း၊ လွတ်လပ်စွာ လွှဲပြောင်းရောင်းချပိုင်ခွင့်ရှိကြောင်း၊ ဝန်ခံကတိပြုလျက် ရောင်းချလာသောကြောင့် ကျွန်ုပ်၏မိတ်ဆွေဖြစ်သူ ဦးဆွန်ရှမ်တုန်း[၄/ပာခန(နိုင်)၀၃၀၉၁၇]မှ စရန်ငွေတစ်စိတ်တစ်ဒေသအား ပေးချေ၍ ဝယ်ယူထားပြီးဖြစ်ပါသည်။ သို့ဖြစ်ပါ၍ အထက်ဖော်ပြပါ အရောင်းပစ္စည်းမြေကွက်၏ ပိုင်ရေးဆိုင်ခွင့်နှင့် ပတ်သက်၍ တစ်စုံတစ်ရာ ကန့်ကွက်လိုပါက တရားဝင်ခိုင်လုံသော စာရွက်စာတမ်း အထောက်အထားမူရင်းများနှင့် တကွ ဤကြော်ငြာပါသည့်နေ့ရက်မှစ၍ (၇)ရက်အတွင်း လာရောက်ကန့်ကွက်နိုင်ပါကြောင်းနှင့် အကယ်၍ ကန့်ကွက်မည့်သူမရှိပါက ဤမြေကွက်အရောင်းအဝယ်ကိစ္စအား ဥပဒေနှင့်အညီ ပြီးပြတ်အောင်မြင်သည်အထိ ဆက်လက်ဆောင်ရွက်သွားမည်ဖြစ်ကြောင်း အများသိစေရန် ကြေညာအပ်ပါသည်။

ဦးဆွန်ရှမ်တုန်း၏ လွှဲအပ်ညွှန်ကြားချက်အရ-
ဒေါ်ဝေမာထွေး(LL.B) တရားလွှတ်တော်ရှေ့နေ(စဉ်-၈၉၉၈)
ဖုန်း-၀၉-၄၄၂၉၁၂၂၉၇

ကန့်ကွက်နိုင်ကြောင်းကြေညာခြင်း

ရန်ကုန်တိုင်းဒေသကြီး၊ ဒဂုံမြို့သစ်(အရှေ့ပိုင်း)မြို့နယ်၊ မြေတိုင်းရပ်ကွက် အမှတ်-၁၄၊ ဓမ္မစိန္တာလမ်း၊ မြေကွက် အမှတ်-၁၀၀၄၊ ဧရိယာ(အလျား၄၀ပေxအနံ ၆၀ပေ)၊ စတုရန်းပေ ၂၄၀၀ ရှိ ဦးအုံးလှိုင်အမည်ပေါက် နှစ်(၆၀)ဂရန်မြေကွက်မှ တရားဝင်မခွဲစိတ်ရသေးသော (ခေါင်းရင်းပိုင်းအမှတ်-၁၀၀၅)နှင့် ကပ်လျက်ရှိ ဧရိယာ (အလျား ၂၀ ပေx အနံ၆၀ပေ) (ဂရန်မူရင်းခြမ်း)မြေကွက်နှင့် ယင်းမြေကွက်ပေါ်ရှိ အာရ်စီ ၂ ထပ်တိုက် အပါအဝင် ရေမော်တာ (၁)လုံး၊ ကွန်ပရက်ဆာ (၁)လုံးအပါအဝင် အကျိုးခံစားခွင့်အရပ်ရပ်အားလုံးတို့ကို တရားဝင် ရောင်းချပိုင်ခွင့်ရှိကြောင်း ဝန်ခံပြောဆိုသူ ဒေါ်သဲသဲနွေး [၁၂/မဂဒ(နိုင်)၁၂၉၂၂၂]ထံမှ ကျွန်ုပ်၏မိတ်ဆွေဖြစ်သူ ဒေါ်ခင်မေသန်း[၁၁/သတန(နိုင်)၀၀၇၂၆၆]မှ အပြီးအပိုင်ဝယ်ယူရန်အတွက် စရန်ငွေတစ်စိတ်တစ်ဒေသပေးချေထားခဲ့ပြီးဖြစ်ပါသည်။ အဆိုပါ အရောင်းအဝယ် ပြုမည့်မြေနှင့်အဆောက်အဦနှင့်ပတ်သက်ပြီး အကျိုးသက်ဆိုင်၍ကန့်ကွက်လိုသူများရှိပါက ဤသတင်းစာ ကြေညာပါသည့်နေ့မှ (၁၄)ရက်အတွင်း ခိုင်မာသောစာရွက်စာတမ်းမူရင်းများနှင့်တကွ ကျွန်ုပ်ထံသို့ လူကိုယ်တိုင်လာရောက် ကန့်ကွက်နိုင်ပါသည်။ သတ်မှတ်ရက် ကျော်လွန်ပြီး ကန့်ကွက်မည့်သူမရှိပါက အရောင်းအဝယ်ပြီးမြောက်သည်အထိ ဥပဒေနှင့်အညီ ဆက်လက်ဆောင်ရွက်သွားမည်ဖြစ်ပါကြောင်း အများသိစေရန်ကြေညာအပ်ပါသည်။

လွှဲအပ်ညွှန်ကြားချက်အရ
ဒေါ်ပိုးအိဖြူ LL.B,D.B.L,D.I.L တရားလွှတ်တော်ရှေ့နေ(စဉ်-၁၆၅၇၈/၂၀)
အမှတ်(ကေ-၅)၊ ပိုက်လုံးလမ်း၊ မြို့မရပ်ကွက်၊ ဗဟန်းမြို့နယ်၊
ရန်ကုန်တိုင်းဒေသကြီး။ ဖုန်း-၀၉-၄၂၂၅၅၃၆၉၃၊ ၀၉-၉၇၈၉၂၁၂၆၂

ရန်ကုန်တိုင်းဒေသကြီး၊ ရွှေပြည်သာမြို့နယ်၊ မြေတိုင်းရပ်ကွက်အမှတ်-၃၃၊ လူနေရပ်ကွက်အမှတ်-၁၀၊ ပုလဲလမ်းသွယ်၊ မြေကွက်အမှတ်-၁၀၁၀ နှင့် ၁၀၁၁၊ မြေ(၁)ကွက်လျှင် အကျယ်ပေ(၄၀x၆၀)ရှိ ဦးမောင်ကြီး အမည်ပေါက် နှစ်(၆၀)ဂရန် ထွက်ရှိထားသော ဂရန်မြေအမျိုးအစား မြေကွက်(၂)ကွက်နှင့်ပတ်သက်၍ ကန့်ကွက်နိုင်ကြောင်း ကြေညာခြင်း

အထက်ဖော်ပြပါ မြေကွက်(၂)ကွက်အား လက်ဝယ်ထားရှိပြီး ဂရန်အမည်ပေါက်ထွက်ရှိပိုင်ဆိုင်ထားသူ ပိုင်ရှင် ဦးမောင်ကြီး[၁၃/တကန(နိုင်)၀၆၈၀၃၁]ထံမှ ဝယ်ယူရန်အတွက် ကျွန်ုပ်မိတ်ဆွေမှ စရန်ငွေတစ်စိတ်တစ်ဒေသ ပေးချေထားပြီးဖြစ်သောကြောင့် အထက်ဖော်ပြပါမြေကွက်(၂)ကွက်၏ ပိုင်ဆိုင်မှုနှင့်ပတ်သက်၍ ကန့်ကွက်လိုသူမည်သူမဆို ယနေ့မှစ၍ (၁၄)ရက်အတွင်း မြေကွက်ပိုင်ဆိုင်မှု စာရွက်စာတမ်းမူရင်းများနှင့်အတူ ကျွန်ုပ်ထံသို့ လူကိုယ်တိုင်လာရောက် ကန့်ကွက်နိုင်ပါကြောင်းနှင့် ကန့်ကွက်မည့်သူမရှိပါက အရောင်းအဝယ်အား ဥပဒေနှင့်အညီ ဆက်လက်ဆောင်ရွက်သွားမည်ဖြစ်ကြောင်း အများသိစေရန် ကြေညာအပ်ပါသည်။

လွှဲအပ်ညွှန်ကြားချက်အရ
ဒေါ်ခင်မာလွင်(LL.B.,D.B.L)
တရားလွှတ်တော်ရှေ့နေ(စဉ်-၇၆၅၂)
အမှတ်-၁၁၂၊ ဗိုလ်ချုပ်လမ်း၊ (၅)ရပ်ကွက်၊ ရွှေပြည်သာမြို့နယ်။
ဖုန်း-၀၉-၅၁၈၉၆၈၉

ငြင်းချက်ထုတ်ရန်ဆင့်စာ
(တရားမကျင့်ထုံးဥပဒေအမိန့် ၅၊ နည်းဥပဒေ ၂၀)
ဗိုလ်တထောင်ခရိုင်တရားရုံး
၂၀၂၅ ခုနှစ်၊ တရားမကြီးမှုအမှတ် - ၅၁

ဒေါ်နီလာ နှင့် ၁။ ဒေါ်ခင်ကြည်
၂။ ဦးရဲကျော်သူ

(တရားလို) **(တရားပြိုင်များ)**

ရန်ကုန်တိုင်းဒေသကြီး၊ မင်္ဂလာတောင်ညွန့်မြို့နယ်၊ ကန်/တောင်ရပ်ကွက်၊ (၉၄)လမ်း၊ အမှတ်(၂၅) (ပထမထပ်)၊ တိုက်မျက်နှာမူ(ညာ)၊ ခြေရင်းခန်းနေ (၁)တရားပြိုင် ဒေါ်ခင်ကြည် (ယခု နေရပ်လိပ်စာမသိသူ)သိစေရမည်။

ရန်ကုန်တိုင်းဒေသကြီး၊ မင်္ဂလာတောင်ညွန့်မြို့နယ်၊ ကန်/တောင်ရပ်ကွက်၊ (၉၄)လမ်း၊ အမှတ်(၂၅) (ပထမထပ်) တိုက်မျက်နှာမူ(ညာ)၊ ခြေရင်းခန်းနေ (၂)တရားပြိုင် ဦးရဲကျော်သူ (ယခု နေရပ်လိပ်စာမသိသူ) သိစေရမည်။

သင့်အပေါ်၌ တရားလိုက ငွေရလိုမှု စွဲဆိုသည်ဖြစ်၍ သင်ကိုယ်တိုင်ဖြစ်စေ၊ ၎င်းအမှုနှင့်စပ်လျဉ်း၍ အရေးကြီးသည့် စကားအရပ်ရပ်တို့ကို ချေပပြောဆိုနိုင်သူ ကိုယ်စားလှယ်နှင့်ဖြစ်စေ၊ ရှေ့နေနှင့်ဖြစ်စေ၊ ၂၀၂၅ ခုနှစ်၊ မေလ ၂၈ ရက် (၁၃၈၇ ခုနှစ်၊ နယုန်လဆန်း ၂ ရက်)နေ့ မွန်းမတည့်မီ (၁၀:၀၀)နာရီအချိန်တွင် အထက်အမည်ပါသူ တရားလို၏အဆိုလွှာကို ထုချေရှင်းလင်းရန် ရုံးတော်သို့ လာရောက်ရမည်။ ၎င်းပြင် အထက်ပါ နေ့ရက်တွင် သင်မလာရောက် ပျက်ကွက်ခဲ့လျှင် သင့်မျက်ကွယ်တွင် ငြင်းချက်များကို ထုတ်ပေးလိမ့်မည်။ ၎င်းပြင် တရားလိုက ကြည့်ရှုလိုသည့် လိုအပ်သည့်စာရွက်စာတမ်းများနှင့် သင်ကထုချေတင်ပြ အမှီပြုလိုသည့် စာချုပ် စာတမ်းအစရှိသည်တို့ကို သင်နှင့်အတူ ယူဆောင်လာရမည်။ သို့မဟုတ် သင့်ကိုယ်စားလှယ်ရှေ့နေလက်တွင် ထည့်အပ်လိုက်ရမည်။ သင်က ထုချေလွှာ တင်သွင်းလိုလျှင် အမှုမဆိုင်မီ လေးရက်က တင်သွင်းရမည်။

၂၀၂၅ ခုနှစ်၊ မေလ ၁၃ ရက်နေ့ ဤရုံးတံဆိပ်ရိုက်နှိပ်၍ ကျွန်ုပ်လက်မှတ်ရေးထိုးထုတ်ပေးလိုက်သည်။

(ဇော်ဝင်းထူး)
ဒုတိယခရိုင်တရားသူကြီး(၁)
ဗိုလ်တထောင်ခရိုင်တရားရုံး

ကန့်ကွက်နိုင်ကြောင်း ကြော်ငြာ

တောင်ဥက္ကလာပမြို့နယ်၊ မြေတိုင်းရပ်ကွက်အမှတ်-၁၀၊ မြေကွက်အမှတ်-၆၃၁/က၊ မြေကွက်တည်နေရာအမှတ် (၆၃၁/က)၊ အသက(၂၁)လမ်း၊ (၁၀)ရပ်ကွက်၊ တောင်ဥက္ကလာပမြို့နယ်၊ (ဦးသန်းဇော် [၁၂/ရကန (နိုင်) ၀၂၅၆၅၆])၊ အမည်ပေါက်၊ နှစ် (၆၀) ဂရန်မြေအား အမည်ပေါက် ဦးသန်းဇော် မြေကွက်အား ဦးသောင်းစိန်(ဖခင်၊ အဘိုး)နှင့် ဒေါ်လှကြည် (မိခင်၊ အဘွား)တို့ အသီးသီး ကွယ်လွန်ပြီး မွေးဖွားသောသားသမီး (၃)ဦးအနက် အမည်ပေါက် ဦးသန်းဇော် (လူပျိုကြီးဘဝဖြင့် ကွယ်လွန်)၊ ဦးယုဇော် (လူပျိုကြီးဘဝဖြင့် ကွယ်လွန်)၊ ဦးဇော်မျိုး သန့်(ဖခင်) နှင့် ဒေါ်အုန်းထွေး(မိခင်)တို့ ကွယ်လွန်သဖြင့် အမည်ပေါက်၏ တူမများဖြစ်ကြသော ဒေါ်သော်တာဖြိုး[၁၂/ရကန(နိုင်)၀၆၃၅၃၈]၊ ဒေါ်စန္ဒာဖြိုး[၁၂/ရကန(နိုင်)၀၆၃၅၃၉]၊ ဒေါ်ကဥ္စနာဖြိုး[၁၂/ရကန(နိုင်)၀၆၃၅၄၀]တို့မှ မြေး၊ တူမ၊ သမီးများတော်စပ်ကြောင်း ကျမ်းကျိန်လွှာအမှတ်- ၉/၆၀/၂၀၂၄(၃-၉-၂၀၂၄)၊ ထောက်ခံကျမ်းကျိန်လွှာ(၂)စောင်၊ ဂရန်၊ နိုင်/ကတ်များ၊ သေစာရင်းများ၊ အိမ်ထောင်စုစာရင်းများ၊ သဃ်န်းကွျှန်း ခရိုင်တရားရုံး တရားမကြီးမှုအမှတ်-၁၅၁/၂၀၂၄၊ ရန်ကုန်တိုင်းဒေသကြီးတရားလွှတ်တော်၊ စေ့စပ်ဖြေရှင်းရေးဌာန၊ စေ့စပ်ဖြေရှင်းရေးအမှုအမှတ်-၅၃၂/၂၀၂၄၊ ဝန်ဆောင်ခတို့တင်ပြ၍ ပိုင်ဆိုင်ကြောင်း မြေပုံကူးလျှောက်ထားလာရာ တရားဝင်ခိုင်လုံသော အထောက်အထားများဖြင့် ဤကြော်ငြာပါသည့်နေ့မှစ၍ (၇)ရက်အတွင်း ကန့်ကွက်နိုင်ပါကြောင်းနှင့် ကန့်ကွက်မှုမရှိပါက လုပ်ထုံးလုပ်နည်းအတိုင်း ဆက်လက်ဆောင်ရွက်ပေးမည်ဖြစ်ပါကြောင်း အသိပေးကြေညာအပ်ပါသည်။

ဌာနမှူး(ဒုတိယညွှန်ကြားရေးမှူးချုပ်)
မြို့ပြမြေစီမံခန့်ခွဲမှုဌာန
ရန်ကုန်မြို့တော်စည်ပင်သာယာရေးကော်မတီ

သွေးသည် အသက်

ရန်ကုန်မြို့၊ဒဂုံမြို့သစ်(အရှေ့ပိုင်း)မြို့နယ်၊မြေတိုင်းရပ်ကွက်အမှတ်(၁၀/တိုးချဲ့)၊ရေဝတီလမ်း၊မြေကွက်အမှတ်(၂၆)၊ ဧရိယာ(၀.၁၃၅)ဧကရှိဦးမောင်မောင်သိန်း(၁၁/မပတ(နိုင်)၀၂၈၅၈၆)အမည်ပေါက်နှစ်(၆၀)မြေငှားဂရန်မြေကွက် အရောင်းအဝယ်အားကန့်ကွက်နိုင်ပါကြောင်း။

အထက်ပါမြေကွက်အား မြေအမည်ပေါက်ဖြစ်သူ ဦးမောင်မောင်သိန်း(၁၁/မပတ(နိုင်)၀၂၈၅၈၆)က အရှုပ်အရှင်းကင်းရှင်းစွာဖြင့် လက်ရှိထားပိုင်ဆိုင်လျက်ရှိကြောင်းနှင့် လွှဲပြောင်းရောင်းချပိုင်ခွင့်ရှိကြောင်း ဝန်ခံကတိပြုသည့်အတွက် ကျွန်ုပ်၏ မိတ်ဆွေက အပြီးအပိုင်ဝယ်ယူရန်(စရန်ငွေ) အချို့ကိုပေးချေထားပြီးဖြစ်ပါသည်။ အဆိုပါအရောင်းအဝယ်နှင့်ပတ်သက်၍ ပိုင်ရေးဆိုင်ခွင့်ရှိသဖြင့် ကန့်ကွက်လိုသူများရှိပါက ဤကြော်ငြာပါသည့်ရက်မှစ၍ (၁၄)ရက်အတွင်း တရားဝင်ခိုင်လုံသော စာရွက်စာတမ်း အထောက်အထား(မူရင်း)များနှင့်တကွ ကျွန်ုပ်ထံသို့လူကိုယ်တိုင် လာရောက်ကန့်ကွက်နိုင်ပါကြောင်းနှင့် သတ်မှတ်ရက်ကျော်လွန်ပါက အရောင်းအဝယ်ကိုဥပဒေနှင့်အညီ ပြီးဆုံးသည်အထိ ဆက်လက်ဆောင်ရွက်သွားမည်ဖြစ်ကြောင်း အများသိစေရန် ကြေညာအပ်ပါသည်။

လွှဲအပ်ညွှန်ကြားချက်အရ- **ဒေါ်နွယ်နီအေး(LL.B)**
တရားလွှတ်တော်ရှေ့နေ(စဉ်-၁၂၃၃၉)
အမှတ်(၃/၁၀၄)၊ ဂန္ဓမာလမ်း၊ ဝေဘာဂီမြို့သစ်၊မြောက်ဥက္ကလာပမြို့နယ်၊
ရန်ကုန်မြို့၊ ဖုန်း-၀၉-၂၆၂၂၂၀၈၈၇

ကန့်ကွက်နိုင်ကြောင်းကြေညာခြင်း

ရန်ကုန်တိုင်းဒေသကြီး၊ ဒဂုံမြို့သစ်(တောင်ပိုင်း)မြို့နယ်၊ (၇၀)ရပ်ကွက်၊ ရွှေကိန္နရီ(၃)လမ်း၊ အမှတ်(၁၀၈၇/က)၊ ကာဂျယ်ဒမ်(စ်)(ခ)ဒေါ်တင်တင်အေး [၁၂/တမန(နိုင်)၀၀၄၅၂၁]အမည်ပေါက် အကျယ်အဝန်း အလျား(၂၀)ပေxအနံ(၆၀)ပေရှိ နှစ်(၆၀)ဂရန်မြေအမျိုးအစားမြေကွက်ကြီး၏ ခေါင်းရင်းခြမ်း အကျယ်အဝန်း (၁၀)ပေx(၆၀)ပေရှိမြေကွက်နှင့် ယင်းမြေကွက်ပေါ်ရှိ အဆောက်အဦအပါအဝင် အကျိုးခံစားခွင့်အရပ်ရပ်အားလုံးတို့ကို တရားဝင်ပိုင်ဆိုင်၍ ရောင်းချပိုင်ခွင့်ရှိသူ ဒေါ်မီချို [၁၀/မလမ(နိုင်)၁၁၀၆၂၂]ထံမှ ကျွန်ုပ်မိတ်ဆွေက ဝယ်ယူရန်အတွက် စရန်ငွေတစ်စိတ်တစ်ဒေသကို ပေးချေပြီးဖြစ်ပါသည်။ သို့ပါ၍ ကန့်ကွက်လိုသူရှိပါက (၇)ရက်အတွင်း ခိုင်လုံသောစာရွက်စာတမ်းများအထောက်အထားများနှင့်တကွ ကျွန်ုပ်ထံ ကန့်ကွက်နိုင်ပါသည်။ သတ်မှတ်နေ့ရက်ကျော်လွန်သည်အထိ ကန့်ကွက်မည့်သူမရှိပါက အရောင်းအဝယ်ကို ဥပဒေနှင့်အညီ ပြီးဆုံးသည်အထိ ဆက်လက်ဆောင်ရွက်သွားမည်ဖြစ်ကြောင်း အသိပေးကြေညာအပ်ပါသည်။

လွှဲအပ်ညွှန်ကြားချက်အရ
ဒေါ်ဝါဝါမွန် (LL.B)
အထက်တန်းရှေ့နေ(စဉ်-၄၈၉၂၂)
အမှတ်(၆၈၅/မြေညီထပ်)၊ သော်ကလမ်း၊ (၁)ရပ်ကွက်၊
မြောက်ဥက္ကလာပမြို့နယ်။ Ph:09-263630989, 09-785474591

သက်ဆိုင်သူများ ကန့်ကွက်နိုင်ပါကြောင်း အသိပေးကြေညာခြင်း

ရန်ကုန်တိုင်းဒေသကြီး၊ ဒဂုံမြို့သစ်အရှေ့ပိုင်းမြို့နယ်၊ (၁၂၂)ရပ်ကွက်၊ အင်းဝလမ်း၊ အမှတ်(၄၆၉)ရှိ ပါမစ်မြေ(၄၀x၆၀)ပေ အကျယ်အဝန်းအား အရပ်အရောင်းအဝယ် စာချုပ်အဆက်ဆက်ဖြင့် ဝယ်ယူပိုင်ဆိုင်ခဲ့သော ဒေါ်သင်းသင်းထွေး [၅/ရဥန(နိုင်)၀၁၉၂၁၄]ထံမှ ကျွန်ုပ်၏ မိတ်ဆွေသည် ပါမစ်မြေအား အပိုင်ဝယ်ယူရန် စရန်ငွေတစ်စိတ်တစ်ဒေသ ပေးချေပြီးဖြစ်ပါသည်။ ၎င်းပါမစ်မြေနှင့် ပတ်သက်၍ ပိုင်ဆိုင်မှုတစ်စုံတစ်ရာ ကန့်ကွက်လိုပါက ခိုင်လုံသောအထောက်အထားများဖြင့် ကျွန်ုပ်ထံ (၇)ရက်အတွင်း လာရောက်ကန့်ကွက်နိုင်ပါသည်။ သတ်မှတ်ရက်ကျော်လွန်၍ ကန့်ကွက်သူမရှိပါက အပြီးအပိုင်အရောင်းအဝယ်စာချုပ် ဆက်လက်ဆောင်ရွက်သွားမည်ဖြစ်ကြောင်း အသိပေးကြေညာအပ်ပါသည်။

လွှဲအပ်ညွှန်ကြားချက်အရ
ဒေါ်သင်းသီရိဖို(LL.B)
တရားလွှတ်တော်ရှေ့နေ (စဉ်-၉၄၃၀)
ဖုန်း-၀၉-၅၀၄၈၈၆၀၊ ၀၉-၂၆၀၁၀၂၉၇၀

ကန့်ကွက်နိုင်ကြောင်း အများသိစေရန် ကြေညာခြင်း

ရန်ကုန်တိုင်းဒေသကြီး၊ မင်္ဂလာဒုံမြို့နယ်၊ ရွှေနံ့သာကျေးရွာအုပ်စု၊ လေးထောင့်ကန်(စံပြ)ရပ်ကွက်၊ ကံ့ကော်(၁)လမ်းရှိ ကွင်းအမှတ်(၅၂၉ ^{B} ၈)၊ ဦးပိုင်အမှတ်(၁၇) ဦးကျော်ညွှန့်နှင့်ဒေါ်လှတင်အမည်ပေါက် (ဥယျာဉ်ခြံမြေအမျိုးအစား) မခွဲစိတ်ရသေးသော အကျယ်(အလျား-၇၄ပေxအနံ-၁၃၀ပေ)မြေကွက်အနက်မှ ကံ့ကော်လမ်းမှအဆိုပါမြေကွက်ဘက်သို့ မျက်နှာမူသော် ညာဘက်ခြမ်းတွင်တည်ရှိသည့် (အလျား-၄၀ပေxအနံ-၁၃၀ပေ)မြေကွက်နှင့် ယင်းမြေကွက်အပါအဝင် အကျိုးခံစားခွင့်အရပ်ရပ်အားလုံးတို့အား အမွေဆက်ခံပိုင်ဆိုင်ခွင့်ရှိသူဒေါ်သိန်းလှထံမှ ဒေါ်မာတူး[၉/မလန(နိုင်)၁၇၆၇၈၁]မှ ဝယ်ယူပိုင်ဆိုင်ထားသောမြေကွက်ဖြစ်ပြီး မိမိတစ်ဦးတည်း တရားဝင်လက်ဝယ်ထားရှိ ပိုင်ဆိုင်၍အရှုပ်အရှင်းကင်းပြီး လွတ်လပ်စွာလွှဲပြောင်းရောင်းချပိုင်ခွင့်ရှိကြောင်း ဝန်ခံပြောဆိုလျက် ကျွန်ုပ်၏မိတ်ဆွေ ဦးအက်စ်တီခမ်လျံကပ်(ယောဟန်)[၁/ရကန(နိုင်)၀၁၂၇၁၅၇]ထံသို့ ရောင်းချရန်စကားကမ်းလှမ်းရာ ကျွန်ုပ်၏မိတ်ဆွေက အပြီးအပိုင်ဝယ်ယူရန်အတွက် ရောင်းဖိုးငွေ၏ တစ်စိတ်တစ်ဒေသကို စရန်ငွေအဖြစ် ပေးချေထားပြီးဖြစ်ပါသည်။ အဆိုပါအရောင်းအဝယ်ကိစ္စရပ်နှင့်ပတ်သက်၍ ကန့်ကွက်လိုပါက ကျွန်ုပ်ထံသို့ ပိုင်ဆိုင်မှုစာရွက်စာတမ်း အထောက်အထားမူရင်းများဖြင့် ဤကြော်ငြာပါသည့်နေ့မှစ၍ (၇)ရက်အတွင်း ကန့်ကွက်နိုင်ပါသည်။ သတ်မှတ်ရက်အတွင်း ကန့်ကွက်မည့်သူမရှိပါက ဤအရောင်းအဝယ်ကို ဥပဒေနှင့်အညီ ဆက်လက်ဆောင်ရွက်သွားမည်ဖြစ်ကြောင်း အများသိစေရန် ကြေညာအပ်ပါသည်။ **လွှဲအပ်ညွှန်ကြားချက်အရ**

ဒေါ်စန္ဒာဝင့်ဝင့်ပိုင်(LL.B) တရားလွှတ်တော်ရှေ့နေ(စဉ်-၈၂၈၉)
အမှတ်(၈)၊ နဝရတ်လမ်းသွယ်(၃)လမ်း၊ ပတ္တမြားမြို့သစ်၊ မင်္ဂလာဒုံမြို့နယ်၊ ရန်ကုန်တိုင်းဒေသကြီး။
ဖုန်း-၀၉-၂၆၁၅၆၄၈၆၃၊ ၀၉-၄၄၃၁၄၈၃၇၃

“ကန့်ကွက်နိုင်ကြောင်း အများသိစေရန် ကြေညာခြင်း”

ရန်ကုန်တိုင်းဒေသကြီး၊ ဒဂုံမြို့သစ်(ဆိပ်ကမ်း)မြို့နယ်၊ မြေတိုင်းရပ်ကွက်အမှတ်(၈၀)၊ မြေကွက်အမှတ်(၁၁၆၉)ဟု ခေါ်တွင်သော ဒေါ်မြင့်မြင့်ကြည်အမည်ပေါက်သည့် ပါမစ်မြေအမျိုးအစား၊ မြေအကျယ်(၄၀ x ၆၀)ပေ၊ ဧရိယာ(၀.၀၅၅)ဧက၊ (၂၄၀၀)စတုရန်းပေရှိ မြေကွက်အကျိုးခံစားခွင့် အရပ်ရပ်အားလုံးတို့ကို ဒေါ်ခင်မျိုးဦး[၁၃/ရငန(နိုင်)၀၃၀၅၀၁]မှ ဝယ်ယူပိုင်ဆိုင်ပါကြောင်း၊ ရောင်းချပိုင်ခွင့်ရှိကြောင်း၊ အရှုပ်အရှင်းတစ်စုံတစ်ရာမရှိကင်းရှင်းပါကြောင်း တာဝန်ယူရောင်းချသဖြင့် ကျွန်ုပ်၏မိတ်ဆွေဖြစ်သူ ဦးဇော်သင်းမောင်[၁၂/တမန(နိုင်)၁၀၇၈၉၁]က အပြီးအပိုင်ဝယ်ယူရန်အတွက် စရန်ငွေတစ်စိတ်တစ်ဒေသတို့ကို ပေးချေထားပြီးဖြစ်ရာ ကန့်ကွက်လိုသူများရှိပါက ဤကြော်ငြာစာပါသည့်နေ့မှစ၍ (၁၄)ရက်အတွင်း ကျွန်ုပ်ထံသို့ ခိုင်လုံသော အထောက်အထားစာရွက်စာတမ်းမူရင်းများဖြင့် ဆက်သွယ်၍ ကန့်ကွက်နိုင်ပါသည်။ အကယ်၍ (၁၄)ရက် ကျော်လွန်သည့်တိုင် ကန့်ကွက်မည့်သူများမရှိပါက ဤအရောင်းအဝယ်ကိစ္စကိုပြီးသည်အထိ ဥပဒေနှင့်အညီ ဆက်လက် ဆောင်ရွက်သွားမည်ဖြစ်ပါကြောင်း အများသိစေရန် အသိပေးကြေညာအပ်ပါသည်။

ညွှန်ကြားသူ
ဦးဇော်သင်းမောင်

ညွှန်ကြားချက်အရ -
ဒေါ်ခင်သူဇာဝင်း (LL.B) တရားလွှတ်တော်ရှေ့နေ (စဉ်- ၁၆၄၆၀)
အမှတ်(၈၁၈)၊ အောင်သပြေလမ်း၊ (၁၉)ရပ်ကွက်၊ ဒဂုံမြို့သစ်(တောင်ပိုင်း)မြို့နယ်၊
ရန်ကုန်တိုင်းဒေသကြီး။ ဖုန်း-၀၉-၂၅၆၃၂၂၀၉၁

ကန့်ကွက်နိုင်ပါကြောင်း

ရန်ကုန်တိုင်းဒေသကြီး၊ ဒဂုံမြို့သစ်(တောင်ပိုင်း)မြို့နယ်၊ မြေတိုင်းရပ်ကွက်အမှတ်(၇၀)၊ အနော်ရထာလမ်း၊ မြေကွက်အမှတ်(၅၈၄/က)ဟု ခေါ်တွင်သော ဆောက်လုပ်ရေးဝန်ကြီးဌာန၊ မြို့ရွာနှင့် အိုးအိမ်ဖွံ့ဖြိုးရေးဦးစီးဌာနမှ ချပေးထားသည့် ဦးသိန်းလွင် (AG-၂၂၈၇၃၇) အမည်ပေါက် မြေချပါမစ်မူရင်းအကျယ်အဝန်းပေ(၂၀x၆၀)ထောင့်မြေကွက်ပေါ်ရှိ အကျိုးခံစားခွင့်အရပ်ရပ်တို့ကို အမည်ပေါက်ထံမှ အရပ်ကတိစာချုပ်အဆက်ဆက်ဖြင့် ဝယ်ယူပိုင်ဆိုင်၍ လက်ရှိထားကာ တရားဝင်ရောင်းချပိုင်ခွင့်ရှိကြောင်း ဝန်ခံကတိပြုသူ ဦးဇော်မြင့် [၈/ပခက(နိုင်) ၁၇၁၃၇၈]ထံမှ ကျွန်ုပ်၏မိတ်ဆွေဖြစ်သူ ဦးရဲမင်း [၁၂/ဒဂတ(နိုင်)၀၄၇၂၆၆]က အပြီးအပိုင်ဝယ်ယူရန်အတွက် ရောင်းဖိုးငွေ၏တစ်စိတ်တစ်ဒေသကို စရန်ငွေအဖြစ်ပေးချေထားပြီးဖြစ်ပါသည်။ အဆိုပါအရောင်းအဝယ်နှင့်ပတ်သက်၍ ကန့်ကွက်လိုသူများရှိပါက ဤကြေညာချက်ပါသည့်နေ့မှစ၍ (၇)ရက်အတွင်း တိကျခိုင်မာသောစာရွက်စာတမ်းမူရင်းများနှင့်တကွ ကျွန်ုပ်ထံသို့ လူကိုယ်တိုင်လာရောက် ကန့်ကွက်နိုင်ပါသည်။ သတ်မှတ်ရက်ကျော်လွန်ပါက ဤအရောင်းအဝယ်အား ဥပဒေနှင့်အညီ ပြီးဆုံးသည်အထိ ဆက်လက်ဆောင်ရွက်သွားမည်ဖြစ်ကြောင်း အများသိစေရန်ကြေညာအပ်ပါသည်။

လွှဲအပ်ညွှန်ကြားချက်အရ-
ဒေါ်ကေသီမွန် အထက်တန်းရှေ့နေ(စဉ်-၅၂၈၆၈)
အမှတ်(၁၃၇၀)၊ မင်းရဲကောင်းပုံလမ်း၊ (၅၅)ရပ်ကွက်၊ ဒဂုံမြို့သစ်(တောင်ပိုင်း)မြို့နယ်။ ဖုန်း-09-443224156, 09-963300498

အများသိစေရန်ကြေညာခြင်း

ရန်ကုန်တိုင်းဒေသကြီး၊ စမ်းချောင်းမြို့နယ်၊ ကျွန်းတော(အလယ်)ရပ်ကွက်၊ ပုသိမ်လမ်း၊ အမှတ် (၄၅) ဟုခေါ်တွင်သော (၂)ခန်းတွဲ၊ (၈)ထပ်အဆောက်အဦ၏ တတိယထပ် (၄-လွှာ)၊ (ခြေရင်းခန်း)၊ (၁၈ပေx ၅၅ပေ)ခန့်ရှိ တိုက်ခန်းနှင့်တကွ ယင်းတိုက်ခန်းတွင် တွယ်ကပ် တပ်ဆင်ထားသည့် လျှပ်စစ်မီတာ၊ ရေမော်တာအပါ အဝင်အကျိုးခံစားခွင့်အရပ်ရပ်အားလုံးတို့ကို ဥပဒေနှင့်အညီ တရားဝင်ပိုင်ဆိုင်ပြီး ရောင်းချပိုင်ခွင့်ရှိကြောင်း ဝန်ခံကတိပြုသူ ဦးကျော်တေဇ [၆/မမန(နိုင်)၂၀၂၃၉၆] ထံမှ ကျွန်ုပ်၏မိတ်ဆွေက အပြီးအပိုင်ဝယ်ယူရန် စရန်ငွေပေးချေထားပြီးဖြစ်ပါသည်။ ထိုကဲ့သို့ အရောင်းအဝယ်ပြုခြင်းနှင့်စပ်လျဉ်း၍ နစ်နာမှုတစ်စုံတစ်ရာ အကြောင်းရှိနိုင်သူ မည်သူမဆို ခိုင်လုံသောအထောက်အထားများဖြင့် ဤကြော်ငြာပါပြီး (၇)ရက်အတွင်း ကန့်ကွက်နိုင်ပါသည်။ ကန့်ကွက်ချက်မရှိပါက တည်ဆဲ ဥပဒေများအား မဆန့်ကျင်စေဘဲ အရောင်းအဝယ်ကို ဆက်လက်ဆောင်ရွက်သွားမည်ဖြစ်ကြောင်းကြေညာအပ်ပါသည်။

လွှဲအပ်ညွှန်ကြားချက်အရ –
ဦးမျိုးသူရအောင် (LL.B)
တရားလွှတ်တော်ရှေ့နေ (စဉ်– ၁၇၁၄၈)
အမှတ် (၄၆/ပထပ်)၊ မဟာဗန္ဓုလပန်းခြံလမ်း၊ ကျောက်တံတားမြို့နယ်၊
ရန်ကုန်မြို့။ ဖုန်း – ၀၉–၄၄၃၁၁၃၂၁၁

အများသိစေရန် ကန့်ကွက်နိုင်ကြောင်းကြေညာခြင်း

ရန်ကုန်တိုင်းဒေသကြီး၊ ဒဂုံမြို့သစ်(တောင်ပိုင်း)မြို့နယ်၊ (၇၁)ရပ်ကွက်၊ အနော်ရထာလမ်း၊ အမှတ်(၁၅၅၅/ခ)၊ အကျယ်အဝန်း (၂၀)ပေx (၆၀)ပေရှိ ဒေါ်တင်တင်ဝင်း(အမည်ပေါက်) ပါမစ်မူရင်းဟု အမည်တွင်သည့် မြေကွက်နှင့် အိမ်အား ဆက်စပ်စာချုပ်များဖြင့် ဝယ်ယူပိုင်ဆိုင်ထားပြီး တရားဝင်ရောင်းချပိုင်ခွင့် ရှိသည်ဟု ဝန်ခံကတိပြုသူဖြစ်သော ဦးမင်းစိုးမိုးကျော် [၁၂/ဥကမ(နိုင်)၂၇၈၈၁၇] ထံမှ ကျွန်ုပ်၏ မိတ်ဆွေဖြစ်သူ ဦးလှမြင့်ထွန်း[၁၂/ရပသ(နိုင်)၀၄၆၈၉၂]မှ စရန်ငွေ တစ်စိတ်တစ်ဒေသ ပေးချေထားပြီးဖြစ်ပါသဖြင့် အရောင်းအဝယ်နှင့်ပတ်သက်၍ ကန့်ကွက်လိုသူများရှိပါက ဤကြော်ငြာပါသည့်ရက်မှ (၇)ရက်အတွင်း တိကျ ခိုင်လုံသောစာချုပ်စာတမ်း အထောက်အထားမူရင်းနှင့်တကွ ကျွန်ုပ်ထံသို့ လူကိုယ်တိုင် လာရောက်ကန့်ကွက်နိုင်ပါသည်။ သတ်မှတ်သည့်ရက်အထိ ကန့်ကွက်မည့်သူမရှိပါက အရောင်းအဝယ်ကို ဥပဒေနှင့်အညီ ပြီးဆုံးသည်အထိ ဆက်လက် ဆောင်ရွက်မည်ဖြစ်ကြောင်း အများသိစေရန် ကြေညာအပ်ပါသည်။

လွှဲအပ်ညွှန်ကြားချက်အရ
ဒေါ်မြတ်နိုးသူ(LL.B)
အထက်တန်းရှေ့နေ(စဉ်–၅၆၀၈၁)
အမှတ်(၉၀၂/က)၊ မြကန်သာ(၂)လမ်း၊ (၇၀)ရပ်ကွက်၊
ဒဂုံမြို့သစ်(တောင်ပိုင်း)မြို့နယ်၊ ရန်ကုန်တိုင်းဒေသကြီး။ ဖုန်း–၀၉–၇၇၂၆၁၇၅၉၁

ကန့်ကွက်နိုင်ကြောင်း အများသိစေရန်ကြေညာခြင်း

ရန်ကုန်တိုင်းဒေသကြီး၊ မရမ်းကုန်းမြို့နယ်၊ မြေတိုင်းရပ်ကွက် အမှတ်(၈)၊ နေသိဒ္ဓိလမ်း၊ မြေကွက်အမှတ်(၉၅၁) မြေကွက်ပေါ်ရှိ (အလျား ၁၂'x အနံ ၆၀') အကျယ်ရှိ မြေကွက်နှင့် ယင်းမြေကွက်ပေါ်ရှိ နေအိမ် (ရေ+မီး)အပါအဝင်၊ အကျိုးခံစားခွင့်အရပ်ရပ်အားလုံးတို့ကို စာချုပ်အဆက်ဆက်ဖြင့် ဝယ်ယူပိုင်ဆိုင်ထားသော ဒေါ်တွယ်တာထွန်း [၈/ပဖန(နိုင်) ၁၉၉၅၀၂]ထံမှ ဝယ်ယူရန်အတွက် ကျွန်ုပ်မိတ်ဆွေမှ စရန်ငွေတစ်စိတ် တစ်ဒေသကို ပေးချေထားပြီးဖြစ်ပါ၍ ကန့်ကွက်လိုသူများရှိပါက ကျွန်ုပ်ထံသို့ ဤကြော်ငြာပါသည့်နေ့မှစ၍ (၁၀)ရက်အတွင်း ပိုင်ဆိုင်မှုစာချုပ်စာတမ်း (မူရင်း)များနှင့်တကွ လာရောက်ကန့်ကွက်နိုင်ပါကြောင်းနှင့် သတ်မှတ်ရက် အတွင်း ကန့်ကွက်မည့်သူမရှိပါက အရောင်းအဝယ်အား ဥပဒေနှင့်အညီ ဆက်လက်ပြုလုပ်သွားမည်ဖြစ်ကြောင်း အများသိစေရန် ကြေညာအပ် ပါသည်။

ဒေါ်ဇွန်ဇင်ဝင့် [၁၂/မရက(နိုင်)၁၄၈၅၆၁] ၏ လွှဲအပ်ညွှန်ကြားချက်အရ
ဒေါ်အေးအေးမူ (LL.B)
တရားလွှတ်တော်ရှေ့နေ (စဉ် – ၈၃၄၇)
၀၉–၄၂၀၃၀၆၉၃၈

ကန့်ကွက်နိုင်ကြောင်း အများသိစေရန်ကြေညာခြင်း

ရန်ကုန်တိုင်းဒေသကြီး၊ တောင်ဥက္ကလာပမြို့နယ်၊ ဖြဟ္မစိုရ်လမ်း၊ အမှတ် (၆၉၀)၊ မြေကွက်ပေါ်တွင်ဆောက်လုပ်မည့် မီနီကွန်ဒိုတိုက်၏ (၅)ထပ် (၆)လွှာ– A၊ တိုက်ခန်းနှင့် ၎င်းတိုက်ခန်း၏အကျိုးခံစားခွင့်အရပ်ရပ်တို့ကို ရောင်းချ ပိုင်ခွင့်ရှိသူ မိုဟာမက်အီလီယက်(ခ)ဦးသန်းကျော် မှတ်ပုံတင်အမှတ် [၁၂/ကတတ (နိုင်)၀၂၀၄၄၆]ထံမှ ကျွန်ုပ်၏မိတ်ဆွေကဝယ်ယူရန် ကြိုပွိုင့်အရစ်ကျစနစ်ဖြင့် ငွေပေးချေထားပြီးဖြစ်ပါသည်။ ကန့်ကွက်လိုပါက ဤသတင်းစာတွင်ပါသည့်နေ့မှ (၇)ရက်အတွင်း ကန့်ကွက်နိုင်ပါသည်။ ကန့်ကွက်သူမရှိပါက ဤအရောင်း အဝယ်ကို အတည်ပြုဆောင်ရွက်သွားမည်ဖြစ်ပါသည်။

လွှဲအပ်ညွှန်ကြားချက်အရ –
ဒေါ်ခင်စောဝင်း (စစ်တွေ)
တရားလွှတ်တော်ရှေ့နေ(စဉ်–၇၀၆၀)
တိုက်(၂၇၄)၊ အခန်း – ၁၅၊ ရန်ကင်းလမ်း၊ ရန်ကင်းမြို့နယ်။
ဖုန်း– ၀၉–၅၁၈၇၀၃၃

ငြင်းချက်ထုတ်ရန်ဆင့်စာ
(တရားမကျင့်ထုံးဥပဒေ အမိန့် ၅၊ နည်းဥပဒေ ၁ နှင့် ၅)
အလုံခရိုင်တရားရုံးတော်
၂၀၂၅ ခုနှစ်၊ တရားမကြီးမှုအမှတ်– ၂၇။

ဒေါ်မာမာဝင်း	နှင့်	၁။ ဦးကျော်လှိုင် ၂။ ဦးကြည်လွင်
တရားလို		**တရားပြိုင်များ**

ရန်ကုန်တိုင်းဒေသကြီး၊ မင်္ဂလာတောင်ညွန့်မြို့နယ်၊ သိမ်ဖြူလမ်း၊ အမှတ်– ၁၆၉ နေ **၂–တရားပြိုင် ဦးကြည်လွင် (ယခုနေရပ်လိပ်စာမသိသူ)** သိစေရမည်။

သင့်အပေါ်၌ တရားလိုက ပဋိညာဉ်အတိုင်း မှတ်ပုံတင်အရောင်းအဝယ် စာချုပ် ချုပ်ဆိုပေးလိုကြောင်းနှင့် လျှောက်ထားစွဲဆိုသည်ဖြစ်၍ သင်ကိုယ်တိုင်ဖြစ်စေ၊ ၎င်းအမှုနှင့်စပ်လျဉ်း၍ အရေးကြီးသည့်စကားအရပ်ရပ်တို့ကို ချေပပြောဆိုနိုင်သူ ကိုယ်စားလှယ်နှင့်ဖြစ်စေ၊ ရှေ့နေနှင့်ဖြစ်စေ ၂၀၂၅ ခုနှစ်၊ မေလ ၂၆ ရက်။ (၁၃၈၇ ခုနှစ်၊ ကဆုန်လကွယ် ၁၅ ရက်) မွန်းမတည့်မီ (၁၀:၃၀)နာရီအချိန်တွင် အထက်အမည်ပါသူ တရားလို၏အဆိုလွှာကို ထုချေရှင်းလင်းရန် ရုံးတော်သို့ လာရောက်ရမည်။ ၎င်းပြင် အထက်ပါနေ့ရက်တွင် သင်မလာရောက် ပျက်ကွက်ခဲ့လျှင် သင့်မျက်ကွယ်တွင် ငြင်းချက်များကို ထုတ်ပေးလိမ့်မည်။ ၎င်းပြင် တရားလိုက ကြည့်ရှုလိုသည့် (၁)–– များနှင့် သင်က ထုချေတင်ပြ အမှီပြုလိုသည့် စာချုပ်စာတမ်း အစရှိသည်တို့ကို သင်နှင့်အတူ ယူဆောင်လာရမည်။ သို့မဟုတ် သင့်ကိုယ်စားလှယ်ရှေ့နေလက်တွင် ထည့်အပ်လိုက်ရမည်။ သင်က ထုချေလွှာ တင်သွင်းလိုလျှင် အမှုမဆိုင်မီ လေးရက်က တင်သွင်းရမည်။

၂၀၂၅ ခုနှစ်၊ မေလ ၁၂ ရက်နေ့ ဤရုံးတံဆိပ်ရိုက်နှိပ်၍ ကျွန်ုပ်လက်မှတ်ရေးထိုး ထုတ်ပေးလိုက်သည်။

(ဝေဠုထွန်း)
ဒုတိယခရိုင်တရားသူကြီး(၂)
အလုံခရိုင်တရားရုံး

လေလံကြော်ငြာစာ

၁။ မိုးညှင်းခရိုင်၊ မိုးညှင်းမြို့၊ နန့်စီးအောင်ပူးပေါင်းစစ်ဆေးရေးဂိတ် အနီးတွင် နယ်မြေလုံခြုံရေးတပ်ဖွဲ့ဝင်များမှ အရေးယူပြီး ပြည်သူ့ဘဏ္ဍာ သိမ်းဆည်းထားသော အခြားသက်သေခံပစ္စည်းများဖြစ်သည့် ပီပါခွံ (၈၁၀)လုံးအား မျက်မြင်အခြေအနေအတိုင်း ဈေးပြိုင်စနစ်ဖြင့် အောက်ပါ အစီအစဉ်အတိုင်း လေလံတင်ရောင်းချမည်ဖြစ်ပါသည်–

(က) ကျင်းပမည့်နေ့ရက် – (၂၇–၅–၂၀၂၅)ရက် (အင်္ဂါနေ့)
(ခ) ကျင်းပမည့်အချိန် – နံနက် (၉:၃၀)နာရီ
(ဂ) ကျင်းပမည့်နေရာ – ပြည်နယ်ကြီးကြပ်စစ်ဆေးရေး အရာရှိရုံး (ကချင်ပြည်နယ်)၊ ရေနံထွက် ပစ္စည်းကြီးကြပ်စစ်ဆေးရေးဦးစီး ဌာန

၂။ လေလံဝယ်ယူလိုသည့် မည်သူမဆို လေလံလျှောက်လွှာ၊ စည်းကမ်းချက်များ (၁)စုံလျှင် ကျပ် ၂၀,၀၀၀/–(နှစ်သောင်းကျပ်တိတိ)ဖြင့် ၁၃–၅–၂၀၂၅ ရက်နေ့မှ ၂၆–၅–၂၀၂၅ ရက်နေ့အထိ ပြည်နယ်ကြီးကြပ်စစ်ဆေးရေး အရာရှိရုံး(ကချင်ပြည်နယ်)၊ မြစ်ကြီးနားမြို့တွင်(ရုံးချိန်အတွင်း) ဝယ်ယူ လျှောက်ထားနိုင်ပြီး လေလံရောင်းချမည့် ပီပါခွံ (၈၁၀)လုံးအား သတ်မှတ် ထားသော ကြည့်ရှုခွင့်ပုံစံဖြင့် ဝင်ရောက်ကြည့်ရှုနိုင်ပါသည်။

၃။ အသေးစိတ်အချက်အလက်များသိရှိလိုပါက ဖုန်း–၀၉–၅၁၂၉၁၈၉၊ ၀၉– ၅၂၀၁၇၄၃ သို့ ရုံးချိန်အတွင်း ဆက်သွယ်မေးမြန်းနိုင်ပါသည်။

လေလံတင်ထုခွဲရောင်းချရေးအဖွဲ့
ကချင်ပြည်နယ်၊ မြစ်ကြီးနားမြို့

ကန့်ကွက်နိုင်ကြောင်း ကြေညာချက်

ရန်ကုန်တိုင်းဒေသကြီး၊ မရမ်းကုန်းမြို့နယ်၊ (၈)ရပ်ကွက်၊ သမာဓိ (၂)လမ်း၊ အမှတ် (၃၃၇)၊ A3,A မြေညီ၊ (၁၂ ½ ပေx ၃၅ပေ) အကျယ်ရှိ တိုက်ခန်းနှင့် အကျိုးခံစားခွင့်အရပ်ရပ်အားလုံးကို တရားဝင် လက်ဝယ် ပိုင်ဆိုင်ထား၍ အပြီးအပိုင်လွှဲပြောင်းရောင်းချပိုင်ခွင့်ရှိကြောင်း ဝန်ခံကတိပြုသူ ဒေါ်အေးအေးခိုင် [၈/ဆပဝ(နိုင်)၀၂၀၄၀၆]ထံမှ ကျွန်ုပ်၏မိတ်ဆွေက အပိုင်ဝယ်ယူရန်အတွက် စရန်ငွေပေးချေထားပြီးဖြစ်ပါ၍ ကန့်ကွက်လိုပါက ခိုင်လုံသောစာရွက်စာတမ်း အထောက်အထား(မူရင်း)များဖြင့် ယနေ့မှစ၍ (၇)ရက်အတွင်း ကျွန်ုပ်ထံလာရောက်ကန့်ကွက်နိုင်ပါကြောင်းနှင့် သတ်မှတ် ရက်ထက်ကျော်လွန်ပါက အရောင်းအဝယ်ကို ဥပဒေနှင့်အညီ ပြီးဆုံးသည် အထိ ဆောင်ရွက်သွားမည်ဖြစ်ကြောင်း အများသိစေရန် ကြေညာအပ် ပါသည်။

လွှဲအပ်ညွှန်ကြားချက်အရ
ဒေါ်စန်းစန်းကြည် (LL.B)
အထက်တန်းရှေ့နေ (စဉ်–၅၃၉၃၀/၂၀–၁၁–၂၀၂၀)
အမှတ်(၁၆)၊ ပ–ထပ်၊ မဟူရာလမ်း၊ကျိုက္ကဆံရပ်ကွက်၊ ဗဟန်းမြို့နယ်၊
ရန်ကုန်တိုင်းဒေသကြီး။ ဖုန်း – ၀၉–၂၅၅၂၂၅၆၄၃

"ကန့်ကွက်နိုင်ကြောင်း အများသိစေရန်ကြေညာခြင်း"

ရန်ကုန်တိုင်းဒေသကြီး၊ မင်္ဂလာဒုံမြို့နယ်၊ ထောက်ကြန့်ရွာမရပ်ကွက်၊ စိန်ပန်းမြိုင်လမ်း၊ အမှတ်(–)ဟုခေါ်တွင်သော အကျယ်အဝန်း (အလျား ၄၀x အနံ ၆၀)ပေရှိ မြေကွက်နှင့် ယင်းမြေပေါ်တွင် ဆောက်လုပ်ထားသော အကျယ် အဝန်း (အလျား ၂၀x အနံ ၅၀)ပေရှိ ရေ၊ မီးအစုံ (၂)ထပ်တိုက်(၁)လုံးအပါအဝင် အကျိုးခံစားခွင့်အရပ်ရပ်အားလုံးတို့အား လက်ရှိထားပိုင်ဆိုင်ရောင်းချခွင့်ရှိသူ ဟု အဆိုပြုသူ ဒေါ်ရည်ရွှယ်ပြည့်စုံ [၁၂/မဂဒ(နိုင်)၁၄၆၈၉၂]ထံမှ ဝယ်ယူရန် ကျွန်ုပ်မိတ်ဆွေက ရောင်းဖိုးငွေ၏တစ်စိတ်တစ်ဒေသကို စရန်ငွေအဖြစ် ပေးချေပြီး ဖြစ်ပါသည်။ အထက်ပါ အိမ်၊ ခြံမြေနှင့်ပတ်သက်ပြီး ကန့်ကွက်လိုသူများရှိပါက ဤကြော်ငြာပါသည့်နေ့မှ (၁၄)ရက်အတွင်း ကျွန်ုပ်ထံသို့ ခိုင်လုံသောစာရွက် စာတမ်းမူရင်းများဖြင့် လာရောက်ကန့်ကွက်နိုင်ကြောင်းနှင့် သတ်မှတ်ရက်ပြည့်ပြီး ကန့်ကွက်မည့်သူမရှိပါက အရောင်းအဝယ်ကို ဥပဒေနှင့်အညီ ဆက်လက်ဆောင် ရွက်သွားမည်ဖြစ်ကြောင်း အများသိစေရန် ကြေညာအပ်ပါသည်။

လွှဲအပ်ညွှန်ကြားချက်အရ–
ဦးတင့်ဇော်(LL.B)
အထက်တန်းရှေ့နေ(စဉ်–၅၆၆၅၇)
သပြေလမ်း၊ ထောက်ကြန့်ရွာမရပ်ကွက်၊ မင်္ဂလာဒုံမြို့နယ်။
Ph: 09-776453761

သက်ဆိုင်သူများနှင့် အများသိစေရန် အသိပေးကြေညာခြင်း

ကျွန်ုပ်၏မိတ်ဆွေ ဒေါ်ငြိမ်းငြိမ်းဖြိုး [၁၂/ဒဂမ(နိုင်)၀၁၈၄၆၇] (Facebook account name – Linn Linn II)သည် သက်ဆိုင်သူများနှင့် online စုမဲဒိုင်အဖြစ် လည်းကောင်း၊ အစုဝင်အဖြစ်လည်းကောင်း၊ စုမဲကိစ္စရပ်များပြုလုပ်ကြရာ စုမဲဝင် အချို့မှာ ၎င်းတို့ထည့်ဝင်ရမည့် စုမဲငွေများအား မှန်ကန်စွာထည့်ဝင်ခြင်းမရှိ၍ ဒေါ်ငြိမ်းငြိမ်းဖြိုးအနေဖြင့် ငွေကြေးကိစ္စရပ်များ၌ ငွေကြေးဆုံးရှုံးမှုများ ဖြစ်ပေါ်ခဲ့ရ ပါသည်။ ပေးဆပ်ရန်ရှိသည့်ငွေများကိုလည်း ကျွန်ုပ်မိတ်ဆွေမှ သက်ဆိုင်သူများ ထံသို့ ၁၀–၅–၂၀၂၅ ရက်နေ့အထိ ပေးဆပ်ထားပြီးလည်းဖြစ်ပါသည်။ ကျွန်ုပ် မိတ်ဆွေ ဒေါ်ငြိမ်းငြိမ်းဖြိုးအနေဖြင့် ၎င်းရရန်ရှိသော ငွေကြေးများအား ၎င်းထံသို့ သက်ဆိုင်သူများမှ အမြန်ဆုံးပြန်လည်ပေးအပ်ကြရန်နှင့် ၎င်းပေးရန်ရှိသော ငွေကြေးများအား သက်ဆိုင်သူများထံသို့လည်း သင့်လျော်သော အချိန်ကာလ တစ်ခုအတွင်း ပြန်လည်ပေးဆပ်မည်ဖြစ်ပါသည်။

ထို့အပြင် ဒေါ်ငြိမ်းငြိမ်းဖြိုးအနေဖြင့် သက်ဆိုင်သူများထံ လက်မှတ်ရေးထိုး ပေးခဲ့ရသော စာရွက်၊ စာတမ်းအလွတ်များအပေါ်၌ တစ်ဖက်သတ်စာသားများ ရေးသားဖြည့်စွက်ခြင်း၊ ပြုပြင်ခြင်းများ မပြုရန်နှင့် လူမှုကွန်ရက်တစ်ခုခုမှသော် လည်းကောင်း၊ အခြားတစ်နည်းနည်းဖြင့်သော်လည်းကောင်း၊ ဒေါ်ငြိမ်းငြိမ်းဖြိုး အပေါ် နှောင့်ယှက်ခြင်း၊ ခြိမ်းခြောက်ခြင်း၊ အတင်းအကျပ်ဖိအားပေးခြင်းတို့ မပြုလုပ်ကြပါရန် လေးနက်စွာ အသိပေးတားမြစ်ပါသည်။ ထိုတားမြစ်ချက်အား လုပ်ဆောင်၊ ဖောက်ဖျက်ကျူးလွန်သူ မည်သူ့ကိုမဆို တည်ဆဲဥပဒေများနှင့်အညီ ထိရောက်စွာအရေးယူ ဆောင်ရွက်သွားမည်ဖြစ်ကြောင်း သက်ဆိုင်သူများနှင့် အများသိစေရန် အသိပေးကြေညာအပ်ပါသည်။

ဒေါ်ငြိမ်းငြိမ်းဖြိုး၏ လွှဲအပ်ညွှန်ကြားချက်အရ –
ဦးဖြိုး(LL.B)
အထက်တန်းရှေ့နေ (စဉ်–၂၉၆၈၈)
အမှတ်(၂၃၄)၊ အောင်သိဒ္ဓိလမ်းနှင့် စံပြ (၃)လမ်းထောင့်၊
ယမုံနာ(၂)ရပ်ကွက်၊ ဒေါပုံမြို့နယ်၊ ရန်ကုန်တိုင်းဒေသကြီး။
၀၉–၂၆၀၀၂၅၉၅၀၊ ၀၉–၄၂၀၁၈၀၃၇၉

တစ်ဦးတည်း ဖြစ်ပါကြောင်း

ရန်ကုန်တိုင်းဒေသကြီး၊ ဗိုလ်တထောင်မြို့နယ်၊ အမှတ်(၁၅၂)၊ မြေညီထပ်(ဝဲ)၊ သိမ်ဖြူလမ်း၊ (၉) ရပ်ကွက်နေ (ဘ) ဦးကျင်လှိုင်၏ သမီး ဒေါ်ဌေးဌေးသန်း(ခ) ဒေါ်သန်း သန်းမော် [၁၂/ဗတထ (နိုင်) ၀၁၅၆၂၄]မှာ တစ်ဦးတည်း ဖြစ်ပါ သည်။

ကန့်ကွက်နိုင်ကြောင်း ကြော်ငြာ

ဒဂုံမြို့သစ်(မြောက်ပိုင်း) မြို့နယ်၊ မြေတိုင်းရပ်ကွက် အမှတ်(၃၇)၊ မြေကွက်အမှတ်(၆၇၃)၊ မြေကွက် တည်နေရာ အမှတ်(၆၇၃)၊ လှိုင်ထိပ် ခေါင်တင်လမ်း၊ (၃၇)ရပ်ကွက်၊ ဒဂုံ မြို့သစ်(မြောက်ပိုင်း)မြို့နယ်၊ (ဦးတင် အောင်) [၁၂/သဃက(နိုင်) ၀၃၃၅၁၅] အမည်ပေါက် နှစ်(၆၀) မြေငှား စာချုပ်(ဂရန်)မြေအား မြေအမည် ပေါက် ဦးတင်အောင် (ခင်ပွန်း) ကွယ် လွန်သဖြင့်အစ္စလာမ်ဘာသာ ကိုးကွယ် သူဖြစ်၍ (ဇနီး)ဒေါ်ခင်ခင်လေး [၁၂/ သဃက(နိုင်) ၀၀၇၀၁၅]မှ ၎င်း တစ်ဦးတည်း အမည်ဖြင့် ပိုင်ဆိုင် ကြောင်း မြေပုံကူး လျှောက်ထားမှု အတွက် သမီး (၂) ဦးဖြစ်သော ဒေါ်မိမိထိုက်(ခ) ဒေါ်ခင်မိုးမိုး [၁၂/ သဃက(နိုင်) ၀၀၇၀၀၅]၊ ဒေါ်မြတ် သူဇာ [၁၂/သဃက (နိုင်) ၀၄၃၃၄၄] တို့မှ ကန့်ကွက်ရန် မရှိကြောင်းနှင့် သဘောတူညီကြောင်း ကျမ်းကျိန်လွှာ၊ ဒေါ်ခင်ခင်လေးမှ ဇနီးမယားအဖြစ် ၎င်းတစ်ဦးတည်းသာရှိပြီး၊ အခြား ဇနီးမယား မရှိပါကြောင်း၊ အခြား သားသမီး မရှိပါကြောင်း၊ ကျမ်းကျိန် လွှာ၊ ထောက်ခံကျမ်းကျိန်လွှာ (၂) စောင်၊ သေဆုံးမှု လက်မှတ်၊ အိမ် ထောင်စု လူဦးရေစာရင်း၊ နှစ်(၆၀) မြေငှားစာချုပ် (ဂရန်)တို့တင်ပြ၍ ပိုင်ဆိုင်ကြောင်း စာချုပ်ချုပ်ဆိုရန် မြေပုံကူး လျှောက်ထားလာခြင်းအား တရားဝင် ခိုင်လုံသော အထောက် အထားများဖြင့် ဤကြော်ငြာပါသည့် နေ့မှစ၍ (၇)ရက်အတွင်း ကန့်ကွက် နိုင်ပါကြောင်းနှင့် ကန့်ကွက်မှု မရှိ ပါက လုပ်ထုံးလုပ်နည်းအတိုင်း ဆက်လက် ဆောင်ရွက်ပေးမည် ဖြစ်ပါကြောင်း အသိပေး ကြေညာ အပ်ပါသည်။

ဌာနမှူး
(ဒုတိယညွှန်ကြားရေးမှူးချုပ်)
မြို့ပြမြေစီမံခန့်ခွဲမှုဌာန
ရန်ကုန်မြို့တော်
စည်ပင်သာယာရေးကော်မတီ

ကျန်းမာရေးဝန်ကြီးဌာန
ကျန်းမာရေးလူ့စွမ်းအားအရင်းအမြစ်ဦးစီးဌာန
ဆေးဝါးတက္ကသိုလ်၊ မန္တလေး
"အိတ်ဖွင့်တင်ဒါခေါ်ယူခြင်း"

ဆေးဝါးတက္ကသိုလ်၊ မန္တလေးတွင် (၂၀၂၅–၂၀၂၆)ခု ဘဏ္ဍာရေးနှစ် ငွေလုံးငွေရင်းအသုံးစရိတ်ရန်ပုံငွေဖြင့် အောက်ဖော်ပြပါဆေးဘက်ဆိုင်ရာ သင်တန်းသုံးပစ္စည်းများ၊ ဓာတ်ခွဲခန်းသုံးပစ္စည်းများ (Lab Apparatus)၊ ရုံးသုံးစက်ကိရိယာများ၊ လျှပ်စစ်သုံးစက်ပစ္စည်းများ၊ ရုံးသုံးပရိဘောဂ ပစ္စည်းများ၊ အခြားရုံးသုံးပစ္စည်းများ၊ အခြား(Medical Journals & Medical Books)များဝယ်ယူရန်အတွက် တရားဝင်အသိအမှတ်ပြုလိုင်စင်ရ အဖွဲ့ အစည်းများ၊ ကုမ္ပဏီများ၊ အရောင်းဆိုင်များထံမှ အိတ်ဖွင့်တင်ဒါတင်သွင်းရန် ခေါ်ယူအပ်ပါသည်–

အိတ်ဖွင့်တင်ဒါပုံစံများစတင်ရောင်းချမည့်ရက် – ၁၃–၅–၂၀၂၅
တင်ဒါပိတ်မည့်ရက် – ၂၃–၅–၂၀၂၅

တင်ဒါစည်းမျဉ်းစည်းကမ်းများနှင့် ပတ်သက်၍ အသေးစိတ်သိရှိ လိုပါက နေ့စဉ်ရုံးချိန်အတွင်း ဆေးဝါးတက္ကသိုလ်၊ မန္တလေး (၀၈၅– ၄၇၄၀၂၆၅၊ ၀၉–၄၀၂၆၈၆၀၁၈၊ ၀၉–၄၄၂၆၃၁၈၀၅)သို့ ဆက်သွယ်စုံစမ်းနိုင် ပါသည်။

တင်ဒါကော်မတီ
ဆေးဝါးတက္ကသိုလ်၊ မန္တလေး
မန္တလေးမြို့

ကျန်းမာရေးဝန်ကြီးဌာန
ကျန်းမာရေးလူ့စွမ်းအားအရင်းအမြစ်ဦးစီးဌာန
ဆေးဝါးတက္ကသိုလ်၊ မန္တလေး
"အိတ်ဖွင့်တင်ဒါခေါ်ယူခြင်း"

ဆေးဝါးတက္ကသိုလ်၊ မန္တလေးတွင် (၂၀၂၅–၂၀၂၆)ခု ဘဏ္ဍာရေးနှစ် ငွေလုံး ငွေရင်း အသုံးစရိတ် ရန်ပုံငွေဖြင့် အောက်ဖော်ပြပါလုပ်ငန်းများ ဆောင်ရွက်လို ပါသဖြင့် လုပ်ငန်းလုပ်ကိုင်လိုသော တရားဝင်အသိအမှတ်ပြုလိုင်စင်ရ (အဖွဲ့ အစည်း/ကုမ္ပဏီ/ကန်ထရိုက်တာ)များထံမှ အိတ်ဖွင့်တင်ဒါတင်သွင်းနိုင်ပါရန် ခေါ်ယူအပ်ပါသည်–

(၁) တက္ကသိုလ်စတိတ်ခုံ တည်ဆောက်ခြင်းလုပ်ငန်း
(၄၅' x ၃၀' x ၄') အုတ်ခုံပြုလုပ်ခြင်း (နောက်ခံ Back drop နှင့် လျှပ်စစ်မီးသွယ်တန်းခြင်းအပါ)
(၂) ဘက်စုံခန်းမ (၉၂'x၃၉'x၁၈') အဆောက်အဦရှိ အမိုးရေတံလျှောက်၊ မျက်နှာကြက်၊ စတိတ်ခုံ၊ မီးလိုင်းများ၊ ပြတင်းပေါက်များ ပြန်လည်ပြုပြင်ခြင်း၊
(ခန်းမအတွင်း ဆေးသုတ်ခြင်း Back drop တပ်ဆင်ခြင်းအပါ)
(၃) ယာဉ်ရပ်နားနေရာဆောက်လုပ်ခြင်း(၈၀'x၄၀')
(အမိုး + အုတ်ခုံအပါ + မျက်နှာစာကွန်ကရစ်လောင်းခြင်းအပါ)
အိတ်ဖွင့်တင်ဒါပုံစံများ စတင်ရောင်းချမည့်ရက် – ၁၃–၅–၂၀၂၅
တင်ဒါပိတ်မည့်ရက် – ၂၃–၅–၂၀၂၅

တင်ဒါစည်းမျဉ်းစည်းကမ်းများနှင့် ပတ်သက်၍ အသေးစိတ်သိရှိလိုပါက နေ့စဉ် ရုံးချိန်အတွင်း ဆေးဝါးတက္ကသိုလ်၊ မန္တလေး (၀၈၅–၄၇၄၀၂၆၅၊ ၀၉– ၄၀၂၆၈၆၀၁၈၊ ၀၉–၄၄၂၆၃၁၈၀၅ သို့ ဆက်သွယ်စုံစမ်းနိုင်ပါသည်။

တင်ဒါကော်မတီ
ဆေးဝါးတက္ကသိုလ်၊ မန္တလေး
မန္တလေးမြို့

ကန့်ကွက်နိုင်ကြောင်း အများသိစေရန် ကြေညာခြင်း

ရန်ကုန်တိုင်းဒေသကြီး၊ သန်လျင်မြို့နယ်၊ မြို့ဟောင်းအနောက်ရပ်ကွက်၊ ရန်ကုန်–သန်လျင်တံတားအမှတ်(၁)အနီး၊ မြေတိုင်းရပ်ကွက်အမှတ်–(1–B)၊ ကြယ်စင်မြို့တော်အိမ်ရာ စီမံကိန်း Star City အတွင်းရှိ သံလွင်ရိပ်မွန်အိမ်ရာ စီမံကိန်းအဆင့်၊ တိုက်အမှတ် (B4)၊ (၁၂)ထပ်ခွဲတိုက် အဆောက်အဦ၏ အခန်းအမှတ် (၉၀၇)၊ Type(A)၊ အကျယ်အဝန်း (၁၂၆၀) စတုရန်းပေရှိ ကွန်ဒို တိုက်ခန်းနှင့်တကွ ရေ မီး အပါအဝင် အကျိုးခံစားခွင့်အရပ်ရပ်အားလုံးတို့ကို တရားဝင်လွှဲပြောင်းရောင်းချ ပိုင်ခွင့် ရှိသည့် ဒေါ်နန်းလောဝ်ဟွမ် [၁၃/မဆတ(နိုင်)၀၃၀၂၂၄]ထံမှ ကျွန်ုပ်၏မိတ်ဆွေများမှ အပြီးအပြတ် ဝယ်ယူရန် စရန်ငွေ တစ်စိတ်တစ်ဒေသကို ပေးချေထားပြီးဖြစ်ပါ၍ ကန့်ကွက်လိုသူများရှိပါက ဤကြော်ငြာပါသည့်ရက်မှ (၇)ရက်အတွင်း တိကျခိုင်လုံသော စာရွက်စာတမ်းမူရင်းများနှင့်တကွ ကျွန်ုပ်ထံသို့ လူကိုယ်တိုင် လာရောက်ကန့်ကွက်နိုင်ပါသည်။ သတ်မှတ် ရက် ကျော်လွန်ပါက အရောင်းအဝယ်ကို ဥပဒေနှင့်အညီ ဆက်လက် ဆောင်ရွက်သွားမည်ဖြစ်ကြောင်း အသိပေးကြေညာအပ်ပါ သည်။

လွှဲအပ်ညွှန်ကြားချက်အရ –
ဒေါ်မြင့်မြင့်ဌေး LL.B.,LL.M, WIPO (Switzerland)
တရားလွှတ်တော်ရှေ့နေ (စဉ် – ၁၀၄၇၉)
အမှတ် (၁၃၈) (မြေညီ)၊ လမ်း(၄၀)၊ ကျောက်တံတားမြို့နယ်၊ ရန်ကုန်မြို့။ ဖုန်း – ၀၉–၄၃၀၆၃၅၅၆၊ ၀၉–၇၉၉၆၃၄၆၃၆

ကန့်ကွက်နိုင်ကြောင်းကြေညာခြင်း

ရန်ကုန်တိုင်းဒေသကြီး၊ ကျောက်တန်းမြို့နယ်၊ ပါဒကြီးကျေးရွာ၊ ဘောဂသေနလမ်း၊ အမှတ်(၉၆) ဟုခေါ်တွင်သော အရှေ့လားသော်– ဒေါ်မခိုင်၏နေအိမ်၊ အနောက်လားသော်– ဦးရဲလွင်ဆွေ၏နေအိမ်၊ တောင်လား သော်– ဘောဂသေနလမ်း၊ မြောက်လားသော်– ဦးနိုင်ဝင်း၏နေအိမ် စသည့်အလားလေးရပ်အတွင်းရှိ အလျားxအနံ (၁၁၀x၂၅)ပေ အကျယ်အဝန်းရှိ မြေကွက်နှင့် ယင်းမြေကွက်ပေါ်ရှိ နေအိမ်အပါအဝင် အကျိုးခံစားခွင့် အရပ်ရပ်တို့ကို အဆက်ဆက်အရပ်ကတိစာချုပ်များအရ တရားဝင်လက်ဝယ်ထားရှိ ပိုင်ဆိုင်သူဟု အဆိုရှိသူ **ဦးလင်းလင်းထက်** [၁၂/သလန(နိုင်)၁၅၆၀၃၀]ထံမှ ကျွန်ုပ်၏မိတ်ဆွေ **ဒေါ်နိုင်သဇင်** [၁၂/အလန(နိုင်) ၀၄၆၉၀၄]က အပြီးအပိုင်ဝယ်ယူရန် ရောင်းဖိုးငွေ၏ တစ်စိတ်တစ်ဒေသကို ပေးချေထားပြီး ဖြစ်ပါသည်။

အဆိုပါနေအိမ်၊မြေကွက်နှင့် ပတ်သက်၍ ပိုင်ရေးဆိုင်ခွင့်ရှိသူ မည်သူမဆို အရောင်းအဝယ်ကို ကန့်ကွက်လိုပါက ဤကြော်ငြာပါသည့်နေ့ရက်မှစ၍ (၇)ရက်အတွင်း ခိုင်လုံသောအထောက်အထား စာရွက်စာတမ်းမူရင်းများနှင့်တကွ ကျွန်ုပ်ထံသို့ကိုယ်တိုင် လာရောက်ကန့်ကွက်နိုင်ပါသည်။ သတ်မှတ်ရက် ကုန်ဆုံးသည့်တိုင် ကန့်ကွက်သူမရှိပါက အရောင်းအဝယ် ကို ဥပဒေနှင့်အညီ ပြီးဆုံးသည်အထိ ဆက်လက်ဆောင်ရွက်သွားမည်ဖြစ်ကြောင်း အများသိစေရန် ကြေညာအပ်ပါသည်။

လွှဲအပ်ညွှန်ကြားချက်အရ
ဦးသန်းထက်ဦး LL.B တရားလွှတ်တော်ရှေ့နေ(စဉ်–၁၇၄၂၄)
အမှတ်(၆၂၄)၊ မဟာသုခလမ်း၊ ရွှေကုန်းရပ်ကွက်၊ ကျောက်တန်းမြို့နယ်၊ ရန်ကုန်တိုင်းဒေသကြီး။ ဖုန်း– ၀၉–၇၉၆၃၆၀၂၆၇

"ကန့်ကွက်နိုင်ကြောင်း အများသိစေရန်ကြေညာခြင်း"

ရန်ကုန်တိုင်းဒေသကြီး၊ ဒဂုံမြို့သစ်(တောင်ပိုင်း)မြို့နယ်၊ ၆၅/ရပ်ကွက်၊ ပုလဲမွန်အိမ်ရာ၊ (၄)ခန်းတွဲ၊ (၄)ထပ်တိုက်အမျိုးအစား၊ တိုက်အမှတ်(၅)၊ အခန်းအမှတ်(၃၀၁)၊ တတိယထပ်၊ ကြမ်းခင်းဧရိယာ (၁၁၅၀)စတုရန်းပေ အကျယ်အဝန်းရှိ တိုက်ခန်းအပါအဝင် အကျိုးခံစားခွင့်အရပ်ရပ်တို့အား တရားဝင်အမည်ပေါက်ပိုင်ဆိုင်ပြီး ရောင်းချပိုင်ခွင့်ရှိပါသည်ဟု ဝန်ခံ ကတိပြုရောင်းချသူ ဒေါ်မြကေခိုင် [၁၂/အလန(နိုင်)၁၄၀၇၉၇]ထံမှ ကျွန်ုပ်တို့၏မိတ်ဆွေ ဦးထွန်းအောင်သာ[၁၁/ဘသတ(နိုင်) ၀၁၃၃၀၅]က ဝယ်ယူရန်အတွက် တိုက်ခန်း အရောင်းအဝယ် တန်ဖိုးငွေ၏တစ်စိတ်တစ်ဒေသကို စရန်ငွေအဖြစ် ပေးချေပြီးဖြစ် ပါသည်။ အဆိုပါ တိုက်ခန်းအရောင်းအဝယ်နှင့်ပတ်သက်၍ ကန့်ကွက်လိုပါက ဤကြော်ငြာပါပြီး (၇)ရက်အတွင်း ခိုင်လုံသော စာရွက်စာတမ်းအထောက်အထားမူရင်းများနှင့်တကွ ကျွန်ုပ်တို့ထံသို့ လာရောက်ကန့်ကွက်နိုင်ပါကြောင်းနှင့် ကန့်ကွက် မည့်သူမရှိပါက အရောင်းအဝယ်အား ဆက်လက်ဆောင်ရွက်သွားမည်ဖြစ်ကြောင်း အများသိစေရန် ကြေညာအပ်ပါသည်။

ဦးထွန်းအောင်သာ၏ လွှဲအပ်ညွှန်ကြားချက်အရ

ဒေါ်တင်တင်လှ [LL.B, LL.M(Civil Law)]	**ဒေါ်မြင့်မြင့်ခိုင် (LL.B)**
တရားလွှတ်တော်ရှေ့နေ (စဉ်–၈၃၉၀)	**အထက်တန်းရှေ့နေ (စဉ်–၄၉၄၁၅)**

အမှတ်–၈၉၆၊ ၅–လွှာ၊ ရန်ပြေ(၃)လမ်း၊ ၂/တောင်ရပ်ကွက်၊ သာကေတမြို့နယ်၊ ရန်ကုန်တိုင်းဒေသကြီး။
ဖုန်း– ၀၉–၂၅၅၉၄၀၈၀၂၊ ၀၉–၆၈၆၄၅၆၁၇၅

ကန့်ကွက်နိုင်ကြောင်းအများသိစေရန်ကြေညာခြင်း

ရန်ကုန်တိုင်းဒေသကြီး၊ ဒဂုံမြို့သစ်(တောင်ပိုင်း)မြို့နယ်၊ မြေတိုင်းရပ်ကွက်အမှတ်(၇၂)၊ ရတနာပုံလမ်း၊ မြေကွက်အမှတ်(၅၉၇/ခ)၊ အကျယ်အဝန်း-အလျားxအနံ(၂၀ပေx၆၀ပေ)ရှိ မြေချပါမစ်တွင် ဒေါ်ညိုညိုသီတာ[၁၂/သဃက(နိုင်)၁၁၉၅၉၇] အမည်ပေါက်ပါမစ်မြေကွက်နှင့် ယင်းမြေကွက်ပေါ်ရှိ အကျိုးခံစားခွင့်အရပ်ရပ်အားလုံးတို့အားအမည်ပေါက်ထံမှ တစ်ဆင့် အရပ်ကတိအရောင်းအဝယ်အဆက်စပ်စာချုပ်များဖြင့် ဝယ်ယူပိုင်ဆိုင်ထားပြီး ရောင်းချပိုင်ခွင့်ရှိကြောင်း အဆိုပြုသူ ဒေါ်နီနီဝင်း[၈/တတက(နိုင်)၁၆၆၇၅၀]ထံမှ ကျွန်ုပ်၏မိတ်ဆွေဖြစ်သူက အပြီးအပိုင်ဝယ်ယူရန် ရောင်းကြေးငွေ၏ တစ်စိတ်တစ်ဒေသကိုပေးချေထားပြီးဖြစ်၍ ကန့်ကွက်လိုပါက ဤကြော်ငြာပါသည့်ရက်မှ (၇)ရက်အတွင်း ခိုင်လုံသော အထောက်အထား စာရွက်စာတမ်း(မူရင်း)များဖြင့် ကျွန်ုပ်ထံသို့လာရောက် ကန့်ကွက်နိုင်ပါကြောင်းနှင့် သတ်မှတ်ရက်ကျော်လွန်သွားပါက အပြီးသတ်ငွေပေးချေ၍ အရောင်းအဝယ်ပိုင်ဆိုင်ရေးကိစ္စများကို ဥပဒေနှင့်အညီ ဆက်လက်ဆောင်ရွက်သွားမည်ဖြစ်ကြောင်း ကြေညာအပ်ပါသည်။

လွှဲအပ်ညွှန်ကြားချက်အရ
ဒေါ်ခင်သူဇာငြိမ်း
တရားလွှတ်တော်ရှေ့နေ(စဉ်-၁၂၄၀၁)
အမှတ်(၇၉၃/က)၊ စာ၀(၁၇)လမ်း၊ (၄)ရပ်ကွက်၊ တောင်ဥက္ကလာပမြို့နယ်။
ဖုန်း-၀၉-၅၁၃၁၂၀၃၊ ၀၉-၂၅၁၀၁၂၅၃၀

ကန့်ကွက်နိုင်ကြောင်း ကြေညာခြင်း

နေပြည်တော်၊ ဇမ္ဗူသီရိမြို့၊ ရွှေကြာပင်ရပ်ကွက်၊ မြေတိုင်းရပ်ကွက်အမှတ်(၄/ရွှေကြာပင်)ရှိ ဒေါက်တာမာလာဝင်း အမည်ပေါက် မြေကွက်အမှတ်(ဇ-၆၀၃၄)၊ ဧရိယာ(၀.၁၁၀)ဧကအား ဇမ္ဗူသီရိမြို့နယ်တရားရုံး၏ ဘီလစ်ဖြစ်သူ ဦးနေဝင်း (ဘ) ဦးသိန်းလွင်[၉/လဝန(နိုင်)၁၂၈၅၇၇] မှ မြေပေးမိန့်၊ ဇမ္ဗူသီရိမြို့နယ်တရားရုံး၏ တရားမကြီးမှုအမှတ်(၃၂/၂၀၂၄)၊ တရားမဇာရီမှုအမှတ်(၁၈/၂၀၂၄)၊ နိုင်ငံသား စိစစ်ရေးကတ်ပြား၊ အိမ်ထောင်စုလူဦးရေစာရင်းမူရင်းများတင်ပြပြီး မြေငှားစာချုပ် လျှောက်ထားလာပါသဖြင့် ကန့်ကွက်လိုသူများအနေဖြင့် တရားဝင်ပိုင်ဆိုင်မှု စာချုပ်စာတမ်းများ၊ တရားရုံးအမိန့်၊ ဒီကရီများ အထောက်အထား ခိုင်လုံစွာတင်ပြ၍ နေပြည်တော်စည်ပင်သာယာရေးကော်မတီ၊ မြို့ပြစီမံကိန်းနှင့်မြေစီမံခန့်ခွဲမှုဌာနသို့ ဤကြေညာချက်ပါရှိသည့်ရက်မှစ၍ (၁၅)ရက်အတွင်း လာရောက်ကန့်ကွက်နိုင်ကြောင်းနှင့် သတ်မှတ်ကာလအတွင်း ကန့်ကွက်မှုမရှိပါက ဌာန၏ လုပ်ထုံးလုပ်နည်းများနှင့်အညီ မြေပုံ/မြေရာဇဝင် ရေးကူးခွင့် လျှောက်ထားလာမှုအား ဆက်လက်ဆောင်ရွက်ပေးသွားမည်ဖြစ်ကြောင်း ကြေညာလိုက်သည်။

မြို့ပြစီမံကိန်းနှင့်မြေစီမံခန့်ခွဲမှုဌာန
နေပြည်တော်စည်ပင်သာယာရေးကော်မတီ

ကန့်ကွက်နိုင်ကြောင်း အများသိစေရန် ကြေညာခြင်း

တော်ဝင်မိသားစုကုမ္ပဏီမှ ဆောက်လုပ်သော ရန်ကုန်တိုင်းဒေသကြီး၊ အင်းစိန်မြို့နယ်၊ ဖန်ချက်စက်လမ်းနှင့် ဆန်စက်လမ်းပေါ်ရှိ မုဒိတာတန်ဖိုးနည်းကွန်ဒိုအိမ်ရာ(၂)၊ တိုက်ခန်းအမှတ်(2A-775)၊ (၉)ထပ်တိုက်၏ (၆)လွှာ (အလျား ၁၅ပေxအနံ၅၅ပေ)အကျယ်အဝန်းရှိ တိုက်ခန်း(၁)ခန်းအား ဒေါ်မြမြသင်း [၁၂/အစန(နိုင်)၁၁၅၅၄၅]၊ ဒေါ်စုစုထွန်း[၁၂/ဥကတ(နိုင်)၁၃၉၀၀၇]၊ (၂)ဦးတို့မှ အကျိုးတူ ဝယ်ယူပိုင်ဆိုင်ခဲ့ကြပြီး ဒေါ်မြမြသင်း [၁၂/အစန(နိုင်)၁၁၅၅၄၅]မှ ၎င်းအကျိုးတူဝယ်ယူပိုင်ဆိုင်ခဲ့သော ယင်းတိုက်ခန်းနှင့် တိုက်ခန်းအကျိုးခံစားခွင့်အရပ်ရပ်တို့ကို ကျွန်ုပ်တို့၏မိတ်ဆွေဖြစ်သူ ဒေါ်စုစုထွန်း [၁၂/ဥကတ(နိုင်) ၁၃၉၀၀၇]သို့ ရောင်းချခဲ့ရာ ဒေါ်စုစုထွန်း[၁၂/ဥကတ(နိုင်)၁၃၉၀၀၇]မှ ဥပဒေနှင့်အညီဝယ်ယူ၍ တရားဝင် လက်ရောက်ရယူပိုင်ဆိုင်ထားပြီးဖြစ်ပါသည်။ ယခုအခါ ယင်းတိုက်ခန်း၏စည်းကမ်း၊ တာဝန်ဝတ္တရားများ စာအုပ်ပျောက်ဆုံးသွားပါသဖြင့် မိတ္တူမှန်ပြန်လည် ထုတ်ယူလိုပါသောကြောင့် ကန့်ကွက်လိုပါက ဤကြော်ငြာပါသည့်နေ့မှ (၁၄)ရက်အတွင်း တော်ဝင်မိသားစုကုမ္ပဏီသို့လည်းကောင်း၊ ကျွန်ုပ်တို့ထံသို့လည်းကောင်း၊ လာရောက်ကန့်ကွက်နိုင်ပါကြောင်းနှင့် သတ်မှတ်ရက်ထက်ကျော်လွန်ပါက စည်းကမ်း၊ တာဝန်ဝတ္တရားများ စာအုပ်(မိတ္တူမှန်)ပြန်လည် ထုတ်ယူခြင်းအား ဆက်လက်ဆောင်ရွက်သွားမည်ဖြစ်ကြောင်း အများသိစေရန် ကြေညာအပ်ပါသည်။

ဒေါ်စုစုထွန်း၏ လွှဲအပ်ညွှန်ကြားချက်အရ -

ဒေါ်သိမ့်သက်သက်ခင်	**ဒေါ်သန္တာမြင့်**
တရားလွှတ်တော်ရှေ့နေ(စဉ်-၁၈၈၂၂)	**အထက်တန်းရှေ့နေ(စဉ်-၅၂၈၆၇)**

အမှတ်-၅၀၊ ဘဏ်လမ်း၊ ကျောက်တံတားမြို့နယ်၊ ရန်ကုန်တိုင်းဒေသကြီး။
ဖုန်း-၀၉-၅၀၈၆၅၇၉

(၈-၂-၂၀၂၃) ရက်စွဲဖြင့် ချုပ်ဆိုထားသည့် မေတ္တာဖြင့် အပိုင်ပေးကမ်းခြင်းအရပ်ကတိစာချုပ်များအား ပယ်ဖျက်ကြောင်း အများသိစေရန် ကြေညာခြင်း

၁။ **ဒေါ်လှဲ့လှဲ့စမ်း** (၈/ပခက (နိုင်) ၀၁၆၉၁၉) ပိုင်ဆိုင်သည့် ရန်ကုန်တိုင်းဒေသကြီး၊ မင်္ဂလာဒုံမြို့နယ်၊ ကုန်းတလပေါင်ကျေးရွာအုပ်စု၊ ဣန္ဒာပုဏ္ဏာဘုရားလမ်း၊ (ယခင် ငွေစပါယ် ၂ လမ်း)၊ ၉၈ ပေ x ၆၀ ပေ အကျယ်ရှိ မြေကွက်ကြီးမှ ၃၀ ပေ x ၆၀ ပေ အကျယ်ရှိ မြေကွက် (အဆောက်အဦမပါ) အား သားဖြစ်သည့် ဦးဂျိုင်းမောင်မောင်သို့လည်းကောင်း၊ ၃၄ ပေ x ၆၀ ပေ အကျယ်ရှိ မြေကွက်နှင့် အဆောက်အဦအား သမီးဖြစ်သည့်ဒေါ်မှို့မှို့ရီလိုင်၊ မြေးဖြစ်သည့်ကိုဆွိတ်ကျော် တို့သို့လည်းကောင်း၊ ၃၄ ပေ x ၆၀ ပေ အကျယ်ရှိ မြေကွက်နှင့် အဆောက်အဦအားသမီးဖြစ်သည့် ဒေါ်ဖူးဖူးမာလိုင်၊ မြေးဖြစ်သည့် ကိုညီညာမောင် တို့သို့လည်းကောင်း၊ ဒေါ်လှဲ့လှဲ့စမ်း (၈-၂-၂၀၂၃) ရက်စွဲပါ မေတ္တာဖြင့်အပိုင်ပေးကမ်းခြင်းအရပ်ကတိစာချုပ်များ ချုပ်ဆို ပေးအပ်ခဲ့ပါသည်။

၂။ သို့သော် ဖော်ပြပါ မြေနှင့်အဆောက်အဦတွင် ဒေါ်လှဲ့လှဲ့စမ်းနေထိုင်လျက်ရှိပြီး ဒေါ်လှဲ့လှဲ့စမ်း၏ [illegible] (၈-၂-၂၀၂၃) ရက်စွဲပါ မေတ္တာဖြင့်အပိုင်ပေးကမ်းခြင်းအရပ်ကတိစာချုပ်များအား ဒေါ်လှဲ့လှဲ့စမ်းမှ ပြန်လည်ပယ်ဖျက်သိမ်းလိုက်ပါသည်။

၃။ ထို့ကြောင့် ဒေါ်လှဲ့လှဲ့စမ်း လက်ဝယ်ထား နေထိုင်လျက်ရှိနေသည့် အထက်ဖော်ပြပါ ၉၈ ပေ x ၆၀ ပေ မြေကွက်နှင့် မြေကွက်ပေါ်ရှိ အဆောက်အဦများကို ဒေါ်လှဲ့လှဲ့စမ်းမှသာ စီမံခန့်ခွဲမည်ဖြစ်ကြောင်း အများသိစေရန် ကြေညာအပ်ပါသည်။

ဒေါ်လှဲ့လှဲ့စမ်း၏ လွှဲအပ်ညွှန်ကြားချက်အရ -
ဦးသိန်းထိုက် (LL.B)
တရားလွှတ်တော်ရှေ့နေ (စဉ်-[illegible])
အမှတ်-၅၈၊ ပထမထပ်၊ [illegible]၊ ကျောက်တံတားမြို့နယ်၊ ရန်ကုန်မြို့။ ဖုန်း - ၀၉-[illegible]

"ကန့်ကွက်နိုင်ကြောင်း အများသိစေရန် ကြေညာခြင်း"

ရန်ကုန်တိုင်းဒေသကြီး၊ ဒဂုံမြို့သစ်(တောင်ပိုင်း)မြို့နယ်၊ မြေတိုင်းရပ်ကွက်အမှတ်(၁၅၃)၊ မြေကွက်အမှတ်(၃၂၃)၊ ဦးခင်မောင်မြင့် စာရင်းအမှတ်-၁၅၀၁၊ [၁၂/ရပသ(နိုင်)၀၀၄၇၉၉]၊ အမည်ပေါက် ပေ(၄၀x၆၀)မြေကွက်မှ မြေပေါ်မြေအောက် အကျိုးခံစားခွင့်အရပ်ရပ်တို့အား ၎င်းသာလျှင် တရားဝင်လက်ရောက်၊ လက်ရှိပိုင်ဆိုင်ပြီး အရောင်းအဝယ်စာချုပ်စာတမ်းအဆက်ဆက်မူရင်းများနှင့် ရောင်းချပိုင်ခွင့်ရှိသူဟု ဝန်ခံကတိပြုသူ ဒေါ်ခင်မာထွေး [၁၂/ဒဂမ(နိုင်)၀၀၀၀၇၉] ထံမှ ကျွန်ုပ်၏မိတ်ဆွေ ဒေါ်မြစန္ဒီကျော် [၁၂/ဗဟန(နိုင်)၀၀၀၂၆၅]မှ အပြီးအပိုင်ဝယ်ယူရန်အတွက် စရန်ငွေတစ်စိတ်တစ်ဒေသအား ပေးချေထားပြီးဖြစ်ပါသည်။ ကန့်ကွက်လိုပါက ခိုင်လုံသောစာရွက်စာတမ်းအထောက်အထားမူရင်းများနှင့် တကွ လူကိုယ်တိုင် (၇)ရက်အတွင်း လာရောက်ကန့်ကွက်နိုင်ပါသည်။ သတ်မှတ်ရက်အတွင်း လာရောက်ကန့်ကွက်မှုမရှိပါက အရောင်းအဝယ်အား ဥပဒေနှင့်အညီ ဆက်လက်ဆောင်ရွက်သွားမည်ဖြစ်ကြောင်း ကြေညာအပ်ပါသည်။

ဒေါ်မြစန္ဒီကျော်၏ လွှဲအပ်ညွှန်ကြားချက်အရ-
ဒေါ်ဇာခြည်သက် (LL.B)
အထက်တန်းရှေ့နေ(စဉ်-၄၈၁၇၈)
ဖုန်း-၀၉-၄၄၀၉၈၆၁၄၆

"ကန့်ကွက်နိုင်ကြောင်း အများသိစေရန် ကြေညာခြင်း"

ရန်ကုန်တိုင်းဒေသကြီး၊ ဒဂုံမြို့သစ်(တောင်ပိုင်း)မြို့နယ်၊ မြေတိုင်းရပ်ကွက်(၁၅၃)၊ ရင်ခွင်သစ်လမ်း၊ မြေကွက်အမှတ်(၁၅၄၈)၊ ဦးကျိတ်ဝင်း(MC-၆၀၆)-WKA-၁၄၀၂၀၂-အမည်ပေါက် မြေချပါမစ်မူရင်း(၄၀x၆၀)ပေ မြေကွက်မှ မြေပေါ်မြေအောက်အကျိုးခံစားခွင့် အားလုံးတို့အား ၎င်းသာလျှင်တရားဝင်လက်ရှိလက်ရောက် ပိုင်ဆိုင်ပြီး အရောင်းအဝယ်စာချုပ်အဆက်အစပ်မူရင်းများနှင့် ရောင်းချပိုင်ခွင့်ရှိသူဟုဝန်ခံကတိပြုသူ ဒေါ်ယဉ်ယဉ်ထွေး[၁၂/သဃက(နိုင်)၁၆၆၂၄၀]ထံမှ ကျွန်ုပ်၏မိတ်ဆွေ ဦးဆန်းလင်း[၉/မလန(နိုင်) ၁၃၃၃၇၁]မှ အပြီးအပိုင်ဝယ်ယူရန်အတွက် စရန်ငွေ တစ်စိတ်တစ်ဒေသအားပေးချေထားပြီးဖြစ်ပါသည်။ ကန့်ကွက်လိုပါက ခိုင်လုံသောစာရွက်စာတမ်း အထောက်အထား မူရင်းများနှင့်တကွ လူကိုယ်တိုင် (၇)ရက်အတွင်း ကျွန်ုပ်ထံသို့လာရောက်ကန့်ကွက်နိုင်ပါသည်။ သတ်မှတ်ရက်အတွင်း လာရောက်ကန့်ကွက်မှုမရှိပါက အရောင်းအဝယ်အား ဥပဒေနှင့်အညီ ဆက်လက်လုပ်ဆောင်သွားမည်ဖြစ်ကြောင်း ကြေညာအပ်ပါသည်။

ဦးဆန်းလင်း ၏လွှဲအပ်ညွှန်ကြားချက်အရ-
ဒေါ်ဇာခြည်သက် (LL.B)
အထက်တန်းရှေ့နေ(စဉ်-၄၈၁၇၈)
ဖုန်း-၀၉-၄၄၀၉၈၆၁၄၆

"ဇနီးအဖြစ်မှ စွန့်လွှတ်ခြင်း"

ရန်ကုန်တိုင်းဒေသကြီး၊ ကမာရွတ်မြို့နယ်၊ (၈)ရပ်ကွက်၊ ပြည်ရိပ်မွန်အိမ်ရာနေ ကျွန်တော် မောင်ကောင်းထက်ဇော် (ဘ) ဦးဖေဆန်း [၁၂/ကမရ(နိုင်)၀၆၀၁၄၈] ကိုင်ဆောင်သူ၏ ဇနီးဖြစ်သူ မပိုးမမဦး မှတ်ပုံတင်အမှတ် [၇/ပတန(နိုင်)၁၅၇၃၄၉] (ဘ) ဦးဌေးကြည်၏ သမီးဖြစ်သူသည် မိမိသဘောဆန္ဒအလျောက် သွားလာနေထိုင်ခြင်း၊ သားသမီးများအား ပြုစုစောင့်ရှောက်မှုမရှိဘဲ အကြိမ်ကြိမ်အိမ်မှဆင်း၍ သွားလာနေထိုင်ခြင်းအပါအဝင် ငွေကြေးအရှုပ်အရှင်းကိစ္စအဝဝကို အကြိမ်ကြိမ် လုပ်ဆောင်နေပါသဖြင့် ယနေ့မှစ၍ ဇနီးအဖြစ်မှ စွန့်လွှတ်ကြောင်းနှင့် ၎င်းနှင့် ပတ်သက်သော ကိစ္စအဝဝကို တာဝန်ယူဖြေရှင်းပေးမည်မဟုတ်ကြောင်း အများသိစေရန် ကြေညာအပ်ပါသည်။
စုံစမ်းမေးမြန်းခြင်း သည်းခံပါ။

ခင်ပွန်း- မောင်ကောင်းထက်ဇော်
[၁၂/ကမရ(နိုင်)၀၆၀၁၄၈]
ပြည်ရိပ်မွန်အိမ်ရာ၊ ကမာရွတ်မြို့နယ်။

"သမီးအဖြစ်မှ အမွေပြတ်စွန့်လွှတ်ခြင်း"

ပြည်ခရိုင်၊ ပန်းတောင်းမြို့နယ်၊ ဆင်တဲကျေးရွာအုပ်စု၊ တမာကုန်းကျေးရွာနေ ကျွန်မဒေါ်မော်နီဦး (ဘ)ဦးငွေမြင့်[၇/ပတန(နိုင်) ၀၆၉၀၉၃]ကိုင်ဆောင်သူ၏ သမီးဖြစ်သူ မပိုးမမဦး (ဘ)ဦးဌေးကြည် မှတ်ပုံတင်အမှတ်[၇/ပတန(နိုင်)၁၅၇၃၄၉]သည် မိဘစိတ်ဆင်းရဲအောင် အကြိမ်ကြိမ်ပြုမူ လုပ်ဆောင်နေပါသဖြင့် ယနေ့မှစ၍ သမီးအဖြစ်မှ အမွေပြတ်စွန့်လွှတ်ကြောင်းနှင့် ၎င်းနှင့်ပတ်သက်သော ကိစ္စအဝဝကို တာဝန်ယူဖြေရှင်းပေးမည်မဟုတ်ကြောင်း အများသိစေရန် ကြေညာအပ်ပါသည်။

(စုံစမ်းမေးမြန်းခြင်း သည်းခံပါ။) **ဒေါ်မော်နီဦး (မိခင်)**
[၇/ပတန(နိုင်)၀၆၉၀၉၃]

ကြော်ငြာစာ
(အမွေဆက်ခံခြင်း အက်ဥပဒေပုဒ်မ ၂၈၃)
သင်္ဃန်းကျွန်းခရိုင်တရားရုံးတော်
၂၀၂၅ ခုနှစ်၊ တရားမအထွေထွေမှုအမှတ်-၅၈
ကွယ်လွန်သူ ဒေါ်ခင်မာဝေနှင့် ဒေါ်ခင်ဥမ္မာကြည်တို့၏ ကျန်ရစ်ခဲ့သော ပစ္စည်းများနှင့်စပ်လျဉ်းသည့် အမှုကိစ္စ။

ဒေါ်မချို --------------------- လျှောက်ထားသူ

ရန်ကုန်တိုင်းဒေသကြီး၊ ရန်ကင်းမြို့နယ်၊ (၁၆)ရပ်ကွက်၊ သာယာရွှေပြည်အိမ်ရာ၊ တိုက်(၃)၊ အခန်း (၂၀၁)တွင် နေထိုင်ခဲ့သော ကွယ်လွန်သူ ဒေါ်ခင်မာဝေနှင့် ဒေါ်ခင်ဥမ္မာကြည်တို့ ကျန်ရစ်ခဲ့သော ပစ္စည်းများအပေါ်၌ အမွေထိန်းလက်မှတ်ထုတ်ပေးပါမည့်အကြောင်းနှင့် ဒေါ်မချို (ကွယ်လွန်သူ ဒေါ်ခင်မာဝေနှင့် ဒေါ်ခင်ဥမ္မာကြည်တို့၏ အစ်ကိုဖြစ်သူ၏ ဇနီး)က အမွေဆက်ခံခြင်း အက်ဥပဒေအရ လျှောက်ထားသဖြင့် ဤအမှုကို ၂၀၂၅ ခုနှစ်၊ မေလ (၂၀) ရက်၊ (၁၃၈၇ ခုနှစ်၊ ကဆုန်လဆုတ် ၉ ရက်နေ့) တွင် ဆိုင်ဆိုကြားနာရန် ချိန်းဆိုထားသည် ဖြစ်သောကြောင့် ထိုကွယ်လွန်သူ ဒေါ်ခင်မာဝေနှင့် ဒေါ်ခင်ဥမ္မာကြည်တို့ ကျန်ရစ်ခဲ့သော ပစ္စည်းများတွင် အကျိုးစီးပွားသက်ဆိုင်သည် အဆိုရှိသူတို့အား အဆိုပါအမှုတွင် ၎င်းတို့လာရောက် ဆိုင်ဆိုရန် သင့်လျော်မည်ဟု ထင်မြင်လျှင် ဆိုခဲ့သော ၂၀၂၅ ခုနှစ်၊ မေလ (၂၀) ရက်၊ (၁၃၈၇ ခုနှစ်၊ ကဆုန်လဆုတ် ၉ ရက်နေ့) ၌ မိမိတို့ ကိုယ်တိုင်သော်လည်းကောင်း၊ ကိုယ်စားလှယ် တစ်ဦးဦးအားဖြင့်သော်လည်းကောင်း လာရောက်ဆိုင်ဆိုရန်နှင့် အမွေထိန်းလက်မှတ် မထုတ်ပေးမီ မှတ်တမ်းများကို ကြည့်ရှုရန် အမွေဆက်ခံခြင်း အက်ဥပဒေပုဒ်မ ၂၈၃ နှင့်အညီ ဆင့်ဆို လိုက်သည်။ ၎င်းကဲ့သို့ လာရောက်ခြင်းမရှိ ပျက်ကွက်ခဲ့လျှင် ရုံးတော်က ဒေါ်မချို၏ လျှောက်လွှာအပေါ်၌ စစ်ဆေးဆောင်ရွက်ပြီးလျှင် ၎င်းအမှုအကြောင်းအရာတွင် စီရင်ချက် ချမှတ်လိမ့်မည်ဖြစ်သည်။

၂၀၂၅ ခုနှစ်၊ မေလ (၈) ရက်နေ့ ဤရုံးတံဆိပ်ရိုက်နှိပ်၍ ကျွန်ုပ် လက်မှတ် ရေးထိုးထုတ်ပေးလိုက်သည်။

(ခင်ခင်ခိုင်)
ဒုတိယခရိုင်တရားသူကြီး (၁)
သင်္ဃန်းကျွန်းခရိုင်တရားရုံး

ပတ်စ်ပို့ပျောက်

(ဘ)ဦးလှမြင့်၏ သား မောင်မင်းခန့် [၁၂/လမတ(နိုင်) ၀၃၈၇၀၄]၏ နိုင်ငံကူးလက်မှတ် (နံပါတ်မမှတ်မိ)သည် မီးလောင်ပျက်စီးပျောက်ဆုံးသွားပါသဖြင့် တွေ့ရှိပါက အကြောင်းကြားပေးပါရန်။

ဖုန်း-၀၉-၇၉၁၁၆၆၂၃၁

ကန့်ကွက်နိုင်ပါကြောင်း

သန်လျင်မြို့နယ်၊ မြေတိုင်းရပ်ကွက်အမှတ် - ၁၊ မြေကွက်အမှတ် (၁၇၀/၅)၊ ဧရိယာ(၀.၁၆၅)ဧက၊ နှစ်(၆၀)မြေငှားစာချုပ် အမည်ပေါက်မှာ ဦးမြင့်ခိုင်၊ ဒေါ်သီတာခိုင် ဖြစ်ပါသည်။ ၎င်း မြေကွက်အားအမည်ပေါက်များမှ အမှုတွဲအမှတ်၊ ၂၂၉/ ၂၈- ၃- ၂၀၁၈ ဖြင့် ဘဏ်ငွေချေးရန်အတွက် မြေပုံ/မြေရာဇဝင် ရေးကူးလျှောက်ထားခဲ့ပြီး၊ အဆိုပါ မြေပုံ/မြေရာဇဝင် (မူရင်း)မှာ ပျောက်ဆုံးသွားသောကြောင့် ကျမ်းကျိန်လွှာအမှတ်စဉ် (၃၁၈/၂၀၂၅)၊ (၉-၅-၂၀၂၅)တင်ပြ၍ ဘဏ်ငွေချေးရန် မြေပုံ/မြေရာဇဝင် ထပ်မံရေးကူး လျှောက်ထားလာပါသဖြင့် ကန့်ကွက်လိုပါက အထောက်အထား(မူရင်း)အပြည့်အစုံ တင်ပြ၍ ကြော်ငြာပါသည့်ရက်မှ ခုနစ်ရက်အတွင်း လာရောက်ကန့်ကွက် နိုင်ပါသည်။

မြေတိုင်းနှင့်မြေစာရင်း
မှတ်တမ်းဌာနခွဲ
မြို့ပြနှင့် အိမ်ရာဖွံ့ဖြိုးရေးဦးစီးဌာန
ရန်ကုန်တိုင်းဒေသကြီး

Registered Exporter (Rex) System Card
ပျောက်ဆုံးကြောင်း

ကျွန်တော်များ SDI Manufacturing Co.,Ltd သည် မှတ်ပုံတင်အမှတ်-၁၀၅၆၀၆၉၉၀ ထုတ်ကုန်သွင်းကုန်မှတ်ပုံတင်အမှတ်-၁၀၅၆၀၆၉၉၀ ဖြင့် လုပ်ငန်းဆောင်ရွက်လျက်ရှိပါသည်။ ထိုသို့ လုပ်ငန်းဆောင်ရွက်နေစဉ်တွင် E.U နိုင်ငံသို့တင်ပြီး အသုံးပြုရသည့် Registered Exporter (Rex) System Card (MMREX00261) မှာ ပျောက်ဆုံးသွားပါသည်။

SDI Manufacturing Co., Ltd
Ph:09-420203207

ကန့်ကွက်နိုင်ကြောင်း ကြေညာခြင်း

ရန်ကုန်တိုင်းဒေသကြီး၊ သန်လျင်ခရိုင်၊ သန်လျင်မြို့၊ မြို့ရွာနှင့်အိုးအိမ်ဖွံ့ဖြိုးရေးဦးစီးဌာနမှ ဦးစိန်ဝင်း အမည်ဖြင့် ချထားပေးသော ဘုရားကုန်း အဆင့်(၁)၊ မြေကွက်အမှတ်(၁၆၈၂)၊ မြေအကျယ်ပေ(၄၀x၆၀) အကျယ်ရှိ (ပါမစ်)မြေနှင့် အကျိုးခံစားခွင့်အရပ်ရပ်အားလုံးတို့အား လက်ဝယ်ထားရှိပိုင်ဆိုင်ပြီး လွှဲပြောင်းရောင်းချပိုင်ခွင့်ရှိကြောင်း ကတိပြုသူ ဒေါ်မိလှလှမွန်[၃/ကကရ(နိုင်)၀၀၉၃၈၉]၊ ဒေါ်ခင်ထွေးရီ [၁၂/တမန(နိုင်)၀၉၂၄၈၆]ကိုင်ဆောင်သူတို့ထံမှ ကျွန်ုပ်၏မိတ်ဆွေဖြစ်သူ ဦးမျိုးညွန့် [၁၂/တမန(နိုင်)၀၃၁၉၄၃]ကိုင်ဆောင်သူက ဝယ်ယူရန်စရန်ငွေပေးချေထားပြီးဖြစ်ပါသည်။ အရောင်းအဝယ်နှင့်ပတ်သက်ပြီး ကန့်ကွက်လိုသူများရှိပါက ပိုင်ဆိုင်ခွင့်ရှိသူ မည်သူမဆို ပိုင်ဆိုင်မှု အထောက်အထားပါမစ်မူရင်း၊ စာချုပ်စာတမ်းမူရင်းများ ယူဆောင်ပြီး ဤကြော်ငြာပါသည့်နေ့မှစပြီး (၁၄)ရက်အတွင်း ကျွန်ုပ်ထံသို့ လာရောက်ကန့်ကွက်နိုင်ပါသည်။ သတ်မှတ်ရက်အတွင်း ကန့်ကွက်မည့်သူမရှိပါက အရောင်းအဝယ်ကို ဥပဒေနှင့်အညီ ပြီးဆုံးသည်အထိ ဆက်လက် ဆောင်ရွက်သွားမည်ဖြစ်ပါကြောင်း အများသိစေရန် ကြေညာအပ်ပါသည်။

လွှဲအပ်ညွှန်ကြားချက်အရ-
ဒေါ်ဝင်းမင်းသန်း(LL.B)
တရားလွှတ်တော်ရှေ့နေ(စဉ်-၁၀၆၉၁)
အမှတ်(၁၂)၊ ပြည်တော်သာလမ်း၊ မြို့သစ်အရှေ့ရပ်ကွက်၊ သန်လျင်မြို့။ ဖုန်း-၀၉-၅၀၉၂၁၀၆

"ကန့်ကွက်နိုင်ပါကြောင်း အများသိစေရန်ကြေညာခြင်း"

ရန်ကုန်တိုင်းဒေသကြီး၊ သန်လျင်ခရိုင်၊ သန်လျင်မြို့၊ မြို့မမြောက်ရပ်ကွက်၊ မြို့မလမ်း၊ အမှတ်(၄)တွင် ဆောက်လုပ်ထားသော (၆)ထပ်ခွဲတိုက်၏ (၃)လွှာ(ဘီ-၃)၊ အခန်းအကျယ်(၂၄x၅၆)ပေရှိ တိုက်ခန်း(၁)ခန်းနှင့် အကျိုးခံစားခွင့်အရပ်ရပ်အားလုံးတို့အား ပိုင်ရှင်ဖြစ်သူ ဦးဇေယျာလင်း (ဘ)ဦးထွေးလင်း[၁၂/သလန(နိုင်)၀၀၂၁၄]ထံမှ ကျွန်ုပ်၏မိတ်ဆွေဖြစ်သူ (၁)ဒေါ်သန်းသန်းဌေး (ဘ)ဦးချမ်းသာ [၁၂/လသန(နိုင်)၀၀၇၁၉၄]၊ (၂)ဒေါ်နီနီခိုင်(ဘ)ဦးခင်မောင် [၁၂/သလန(နိုင်)၀၀၂၈၈၈]ကိုင်ဆောင်သူတို့က အပြီးအပိုင် ဝယ်ယူရန်အတွက် စရန်ငွေပေးချေထားပြီးဖြစ်ပါသည်။ ဤအရောင်းအဝယ်ကို ကန့်ကွက်လိုပါက ခိုင်လုံသော စာရွက်စာတမ်း၊ အရောင်းအဝယ် စာချုပ်မူရင်း အထောက်အထားများဖြင့် ဤကြော်ငြာပါသည့်နေ့မှစ၍ (၇)ရက်အတွင်း မည်သူမဆို ကျွန်ုပ်ထံသို့ လူကိုယ်တိုင်လာရောက် ကန့်ကွက်နိုင်ပါသည်။ သတ်မှတ်ရက်ကျော်လွန်ပါက အရောင်းအဝယ်အား ဥပဒေနှင့်အညီပြီးဆုံးသည်အထိ ဆက်လက်ဆောင်ရွက်သွားမည်ဖြစ်ကြောင်း အများသိစေရန်ကြေညာအပ်ပါသည်။

ဒေါ်သန်းသန်းဌေးနှင့်ဒေါ်နီနီခိုင်တို့ ၏ လွှဲအပ်ညွှန်ကြားချက်အရ
ဒေါ်စိုးစိုးကြည်(LL.B,D.B.L)
တရားလွှတ်တော်ရှေ့နေ (စဉ်-၈၈၆၇)
အမှတ်(၁၂)၊ ပြည်တော်သာလမ်း၊ မြို့သစ်အရှေ့ရပ်ကွက်၊ သန်လျင်မြို့။ ဖုန်း-၀၉-၅၁၈၅၁၆၇

ကန့်ကွက်နိုင်ပါသည်

ရန်ကုန်တိုင်းဒေသကြီး၊ ဒဂုံမြို့သစ်(မြောက်ပိုင်း)မြို့နယ်၊ မြေတိုင်းရပ်ကွက်အမှတ်-၂၇/၇၊ မြေကွက်အမှတ်-၁၃၊ မြေဧရိယာ(၀.၁၅၅ဧက)ကျယ် ဒေါ်ဆုနှင်းဝေ[၁၂/ဗဟန(နိုင်)၀၈၉၄၃၄] အမည်ပေါက် နှစ်(၆၀)ဂရန်မြေကွက်နှင့် ယင်းမြေကွက်ပေါ်ရှိ အဆောက်အဦအပါအဝင် အကျိုးခံစားခွင့်အရပ်ရပ်ကို ၎င်းအမည်ပေါက်ပိုင်ဆိုင်ပြီး ရောင်းချပိုင်ခွင့် ရှိသူဟု ဝန်ခံကတိပြုသူ ဒေါ်ဆုနှင်းဝေထံမှ ကျွန်ုပ်၏ မိတ်ဆွေ က ဝယ်ယူရန် စရန်ငွေပေးချေထားပြီးဖြစ်ပါသည်။ အဆိုပါအရောင်းအဝယ်အား ကန့်ကွက်လိုပါက ခိုင်လုံသောအထောက်အထား၊ စာချုပ်စာတမ်းများနှင့်တကွ ကျွန်ုပ်ထံသို့ ဤကြော်ငြာပါသည့်ရက်မှ (၁၀)ရက်အတွင်း ကန့်ကွက်နိုင်ပါသည်။

ဦးကောင်းထက် [၁၂/လမန(နိုင်)၁၆၉၈၈၈] ၏ လွှဲအပ်ညွှန်ကြားချက်အရ
ဒေါ်စုမြတ်ငြိမ်း(LL.B,DIPL)
တရားလွှတ်တော်ရှေ့နေ(စဉ်-၁၅၂၉၆)
အမှတ်-၃၂၈၊ (ဒုတိယထပ်)၊ မင်းရဲကျော်စွာလမ်း၊ ကြီးပွားရေးရပ်ကွက်(မြောက်ပိုင်း)၊ သင်္ဃန်းကျွန်းမြို့နယ်၊ ရန်ကုန်တိုင်းဒေသကြီး။ ဖုန်း-၀၉-၂၅၈၇၆၅၁၃၄

ရန်ကုန်မြို့၊ ဗိုလ်တထောင်မြို့နယ်၊ (၉)ရပ်ကွက်၊ သိမ်ဖြူလမ်း၊ အမှတ်-၁၃၈/၁၄၂၊ White Cloud Condo ၏ အခန်းအမှတ်- GF-A, မြေညီထပ် (ထပ်ခိုးအပြည့်ပါ)၊ အလျား- ၂၄ ပေ x အနံ- ၅၈ ပေ အကျယ်ရှိ ကွန်ဒိုတိုက်ခန်းအရောင်းအဝယ်နှင့်ပတ်သက်၍ ကန့်ကွက်နိုင်ကြောင်း အများသိစေရန်ကြေညာချက်

အထက်ဖော်ပြပါလိပ်စာရှိ ကွန်ဒိုတိုက်ခန်းနှင့်တကွ အကျိုးခံစားခွင့်အရပ်ရပ်အားလုံးကို တရားဝင် လက်ရှိပိုင်ဆိုင်သူ ဒေါ်နော်ဒေစီ[၁၂/အစန(နိုင်)၀၀၂၂၈၃]ထံမှ ကျွန်ုပ်၏မိတ်ဆွေတစ်ဦးက ဝယ်ယူရန်အတွက် ရောင်းဖိုးငွေ၏တစ်စိတ်တစ်ဒေသဖြစ်သည့် စရန်ငွေကို ပေးချေထားပြီးဖြစ်ပါသည်။ ထို့ကြောင့် ယင်းကိစ္စနှင့်ပတ်သက်၍ ကန့်ကွက်လိုသူများရှိပါက ယနေ့မှစ၍ (၇)ရက်အတွင်း စာရွက်စာတမ်းအထောက်အထား ခိုင်လုံစွာဖြင့် ကျွန်ုပ်ထံသို့ လူကိုယ်တိုင် လာရောက်ကန့်ကွက်နိုင်ပါသည်။ အကယ်၍ သတ်မှတ်ရက်အတွင်း လာရောက်ကန့်ကွက်ခြင်းမရှိပါက အဆိုပါအရောင်းအဝယ်အားဥပဒေနှင့်အညီ ဆက်လက်ဆောင်ရွက်သွားမည်ဖြစ်ကြောင်း အများသိစေရန် ကြေညာအပ်ပါသည်။

လွှဲအပ်ညွှန်ကြားချက်အရ
ဒေါ်ခင်စောဦး တရားလွှတ်တော်ရှေ့နေ(စဉ်-၆၇၀၂)
တိုက်အမှတ်-၂၁၄၊ Min Ye Kyaw Swar Residence, အခန်း-၂၀၂၊ မင်းရဲကျော်စွာလမ်း၊ လမ်းမတော်မြို့နယ်၊ ရန်ကုန်မြို့။

ရန်ကုန်မြို့၊ မရမ်းကုန်းမြို့နယ်၊ (၁၀)ရပ်ကွက်၊ ဦးဘိုးသုန်ရိပ်သာလမ်း၊ အမှတ်-၄၇G ဟုခေါ်တွင်သော အိမ်မြေအရောင်းအဝယ်နှင့်ပတ်သက်၍ ကန့်ကွက်နိုင်ကြောင်း အများသိစေရန် ကြေညာချက်

အထက်ဖော်ပြပါလိပ်စာရှိ ရန်ကုန်မြို့၊ မရမ်းကုန်းမြို့နယ်၊ မြေတိုင်းရပ်ကွက်အမှတ်-၅၀-ကံဘဲ့၊ မြေကွက်အမှတ်-၄၇/ဆ-၁+၄၇/ဆ-၂A၊ ဧရိယာ(၀.၀၉၂)ဧကအကျယ်ရှိ မြေပိုင်မြေ၊ လ/န-၃(ခ) ရပြီး မြေအမျိုးအစားမြေကွက်နှင့်ယင်းမြေကွက်ပေါ်ရှိ အိမ်အပါအဝင် အကျိုးခံစားခွင့် အရပ်ရပ်အားလုံးကို တရားဝင်အမည်ပေါက်လက်ရှိပိုင်ဆိုင်သူများဖြစ်ကြသည့် ဦးရေအေး[၁၂/မရက(နိုင်)၀၈၃၆၂၇]နှင့် ဒေါ်နန်းစံနွန်း[၁၂/မရက(နိုင်)၀၈၃၆၂၆]တို့ထံမှ ကျွန်ုပ်၏မိတ်ဆွေတစ်ဦးက ဝယ်ယူရန်အတွက် ရောင်းဖိုးငွေ၏ တစ်စိတ်တစ်ဒေသဖြစ်သည့် စရန်ငွေကိုပေးချေထားပြီးဖြစ်ပါသည်။ ထို့ကြောင့် ယင်းကိစ္စနှင့်ပတ်သက်၍ ကန့်ကွက်လိုသူများရှိပါက ယနေ့မှစ၍ (၇)ရက်အတွင်း စာရွက်စာတမ်းအထောက်အထားခိုင်လုံစွာဖြင့် ကျွန်ုပ်ထံသို့ လူကိုယ်တိုင် လာရောက်ကန့်ကွက်နိုင်ပါသည်။ အကယ်၍ သတ်မှတ်ရက်အတွင်း လာရောက်ကန့်ကွက်ခြင်းမရှိပါက အဆိုပါ အရောင်းအဝယ်အား ဥပဒေနှင့်အညီ ဆက်လက်ဆောင်ရွက်သွားမည်ဖြစ်ကြောင်း အများသိစေရန် ကြေညာအပ်ပါသည်။

လွှဲအပ်ညွှန်ကြားချက်အရ
ဒေါ်ခင်စောဦး တရားလွှတ်တော်ရှေ့နေ(စဉ်-၆၇၀၂)
တိုက်အမှတ်-၂၁၄၊ Min Ye Kyaw Swar Residence, အခန်း-၂၀၂၊ မင်းရဲကျော်စွာလမ်း၊ လမ်းမတော်မြို့နယ်၊ ရန်ကုန်မြို့။

သယံဇာတနှင့်သဘာဝပတ်ဝန်းကျင်ထိန်းသိမ်းရေးဝန်ကြီးဌာန
မြန်မာ့သစ်လုပ်ငန်း
ဒီဇယ်ဆီအိတ်ဖွင့်တင်ဒါ (Open Tender)ခေါ်ယူခြင်း

၁။ မြန်မာ့သစ်လုပ်ငန်းတွင် သုံးစွဲရန်လိုအပ်သော ဒီဇယ်ဆီများကို မြန်မာကျပ်ငွေဖြင့် ဝယ်ယူလိုပါ၍ အိတ်ဖွင့်တင်ဒါ(Open Tender) ပေးသွင်းရန် ဖိတ်ခေါ်အပ်ပါသည်။

၂။ ဝယ်ယူမည့်ဂါလန်အရေအတွက်နှင့် ပေးပို့ရမည့်နေရာအသေးစိတ်အား ရောင်းချမည့်တင်ဒါပုံစံတွင် ဖော်ပြထားပါသည်။

၃။ အသေးစိတ်သိရှိလိုပါက မြန်မာ့သစ်လုပ်ငန်း(ရုံးခွဲ)၊ ရွှေတိဂုံဘုရားလမ်း၊ အင်ဂျင်နီယာဌာနသို့ ရုံးချိန်အတွင်းစုံစမ်းနိုင်ပါသည်။

တင်ဒါရောင်းချမည့်ရက် - ၁၃.၅.၂၀၂၅/ နံနက် ၁၀:၀၀ နာရီ
တင်ဒါပိတ်မည့်ရက် - ၂၇.၅.၂၀၂၅/ နေ့လယ် ၁၅:၀၀ နာရီ
တင်ဒါရောင်းချမည့်နေရာ - အင်ဂျင်နီယာဌာန၊ မြန်မာ့သစ်လုပ်ငန်း

တင်ဒါလက်ခံရေးနှင့်စိစစ်ရေးကော်မတီ
အမှတ်၇၄/၇၆၊ ရွှေတိဂုံဘုရားလမ်း ၊ ရန်ကုန်မြို့၊
ဖုန်း ၀၁-၈၂၅၄၁၉၁၊ ၀၉-၅၃၄၁၆၀၅၊ ၀၉-၅၁၁၈၉၂၅

ရန်ကုန်တိုင်းဒေသကြီး၊ ဒဂုံမြို့သစ်(မြောက်ပိုင်း)မြို့နယ်၊ မြေတိုင်းရပ်ကွက်အမှတ်(၃၉/A)၊ သုခလမ်းနှင့် မေတ္တာလမ်းထောင့်၊မြေကွက်အမှတ် (၃၉၃/က)ဟုခေါ်တွင်သော မြေအကျယ်အဝန်း (အလျား ၂၀ ပေ x အနံ ၆၀ ပေ)ရှိ မြေကွက်အရောင်းအဝယ်နှင့်စပ်လျဉ်း၍ ကန့်ကွက်နိုင်ကြောင်း အများသိစေရန်ကြေညာခြင်း

အထက်ဖော်ပြပါ နှစ်(၆၀)ဂရန်မြေကွက်နှင့် ယင်းမြေကွက်ပေါ်ရှိ အကျိုးခံစားခွင့်အရပ်ရပ်တို့ကို တရားဝင်အမည်ပေါက်၍ လက်ရှိထားကာ ရောင်းချပိုင်ခွင့်ရှိကြောင်း ဝန်ခံကတိပြုသူ ဒေါ်သန္တာငြိမ်းဟန် [၁၂/တမန(နိုင်)၁၀၃၅၅၀]ထံမှ ကျွန်ုပ်တို့၏မိတ်ဆွေဖြစ်သူမှ အပြီးအပိုင် လက်ရောက်လွှဲပြောင်းဝယ်ယူရန်အတွက် ရောင်းဖိုးငွေ၏ တစ်စိတ်တစ်ဒေသကို (၁၀-၅-၂၀၂၅) ရက်နေ့တွင် ပေးချေထားပြီးဖြစ်ပါသည်။ အဆိုပါအရောင်းအဝယ်နှင့် စပ်လျဉ်း၍ ကန့်ကွက်လိုသူများရှိပါက ဤကြော်ငြာပါသည့်နေ့မှစ၍ (၇)ရက်အတွင်း တိကျခိုင်မာသော စာရွက်စာတမ်းမူရင်းများနှင့်တကွ ကျွန်ုပ်တို့ထံသို့ လူကိုယ်တိုင် လာရောက်ကန့်ကွက်နိုင်ပါသည်။ သတ်မှတ်ရက်အတွင်း ကန့်ကွက်မှု တစ်စုံတစ်ရာမရှိပါက အရောင်းအဝယ်အား ဥပဒေနှင့်အညီ ဆက်လက်ဆောင်ရွက်သွားမည်ဖြစ်ကြောင်း အများသိစေရန် ကြေညာအပ်ပါသည်။

လွှဲအပ်ညွှန်ကြားချက်အရ-

ဦးအောင်မျိုးချစ် (LL.B)	**ဒေါ်သက်ဝေအောင် (LL.B)**
တရားလွှတ်တော်ရှေ့နေ	**အထက်တန်းရှေ့နေ**
(စဉ် – ၁၆၂၇၄)	**(စဉ် – ၅၀၀၁၆)**

တိုက်(B-8)၊ အခန်း (၂၀၄)၊ ဗိုလ်မင်းရောင်အိမ်ရာ၊ (၄၂)ရပ်ကွက်၊ ဒဂုံမြို့သစ်(မြောက်ပိုင်း)မြို့နယ်၊ ရန်ကုန်မြို့။
Ph:09-778849700, 09-773562082

ကန့်ကွက်နိုင်ကြောင်း အများသိစေရန်ကြေညာခြင်း

ရန်ကုန်တိုင်းဒေသကြီး၊ မှော်ဘီခရိုင်၊ တိုးချဲ့(၂)ရပ်ကွက်၊ နောင်ရိုး(၁)လမ်းတွင်တည်ရှိသော စလစ်မြေအမည်ပေါက် (ဦးထွန်းမောင်) အမည်မှ ဒေါ်နော်ရီဒီးနားအမည်သို့ ပြောင်းလဲချထားပေးထားသည့် ငွေရပြေစာအမှတ်(၂၀၂၇)၊ အိမ်ရာအကွက်အဆင့်(ဘီ)၊ အိမ်ရာအကွက်အမှတ်(၁၉) ဖြင့် မြေနေရာချထားပေးထားသည့် အကျယ်အဝန်းအားဖြင့် အလျား(၄၀)ပေxအနံ(၆၀)ပေ အကျယ်အဝန်းရှိ မြေကွက်နှင့်တကွ ၎င်းမြေကွက်ပေါ်တွင် ဆက်စပ်ပတ်သက်တွယ်ကပ်ပါရှိသော မြေပေါ်မြေအောက်ရှိ အကျိုးခံစားခွင့်အရပ်ရပ်အားလုံးတို့အား စလစ်မြေအမည်ပေါက်ထံမှ ဆက်စပ်စာချုပ်အဆက်ဆက်ဖြင့် ဝယ်ယူပိုင်ဆိုင်ခဲ့ပြီး ယနေ့ရောင်းချသည့်အချိန်အထိ မိမိတစ်ဦးတည်းသာ ပိုင်ဆိုင်ခွင့်ရှိသော အရောင်းအဝယ်ပြုလုပ်နိုင်သည့်ပစ္စည်းဖြစ်ကြောင်း အပြီးအပိုင်ရောင်းချရန် ကမ်းလှမ်းလာပါသဖြင့် ကျွန်ုပ်၏မိတ်ဆွေဖြစ်သူ ဦးခင်မောင်ရီမှ ဝယ်ယူရန်အတွက် (၁၂-၅-၂၀၂၅) ရက်နေ့တွင် ရောင်းဖိုးငွေတစ်စိတ်တစ်ဒေသကို စရန်ငွေအဖြစ် ပေးချေထားပြီးဖြစ်သည်။ ထို့ကြောင့် အရောင်းအဝယ်ပြုလုပ်သည့် ဝင်းခြံမြေကွက်နှင့်ပတ်သက်သည့် အကျိုးခံစားခွင့်အရပ်ရပ်တို့အား အမွေစား၊ အမွေခံအပါအဝင် ပိုင်ရေးဆိုင်ခွင့်ရှိသူ မည်သူမဆို ဤကြော်ငြာပါသည့်နေ့မှစတင်၍ (၇)ရက်အတွင်း တိကျခိုင်မာသော စလစ်မူရင်းစာချုပ်စာတမ်းအပါအဝင် ဆက်စပ်စာရွက်စာတမ်းများနှင့်တကွ ကျွန်ုပ်ထံသို့ လာရောက်ကန့်ကွက်နိုင်ပါသည်။ သတ်မှတ်ရက်ထက်ကျော်လွန်၍ ကန့်ကွက်မည့်သူမရှိပါက အရောင်းအဝယ်ကို ဥပဒေနှင့်အညီ ဆက်လက်လုပ်ဆောင်သွားမည်ဖြစ်ကြောင်း အများသိစေရန် ကြော်ငြာအပ်ပါသည်။

လွှဲအပ်ညွှန်ကြားချက်အရ
ဒေါ်သဲနုဝင်း(LL.B. D.B.L)
အထက်တန်းရှေ့နေ (စဉ်-၄၅၅၇၇) (၂၆-၁-၂၀၁၅)
အမှတ်(၆၀)၊ (ဘီ၂)၊ သီရိလမ်း၊ (၂)ရပ်ကွက်၊ လှိုင်မြို့နယ်။
ဖုန်း-၀၉-၄၀၁၁၅၄၆၀၀၊ ၀၉-၄၅၀၀၄၆၆၈၆

ကန့်ကွက်နိုင်ကြောင်း အများသိစေရန်ကြေညာခြင်း

ရန်ကုန်တိုင်းဒေသကြီး၊ ဒဂုံမြို့သစ်(ဆိပ်ကမ်း)မြို့နယ်၊ မြေတိုင်းရပ်ကွက်အမှတ်(၆၀)၊ မြေကွက်အမှတ်(၂၃၁၇/၂၃၁၈)၊ အကျယ်အဝန်း(၈၀x၆၀)ပေရှိ နှစ်ကွက်တွဲမြေကွက်နှင့် မြေကွက်အမှတ်(၂၃၁၆) အကျယ်အဝန်း (၄၀x၆၀)ပေရှိမြေကွက်တို့သည် ဦးတင်မြင့် [၁၀/မလမ(နိုင်)၀၇၉၉၇၁] အမည်ဖြင့် မှတ်သားတည်ရှိသော နှစ်(၆၀)ဂရန်မြေကွက် (၃)ကွက်ဖြစ်ပြီး အဆိုပါမြေကွက်များနှင့် ယင်းမြေကွက်များပေါ်ရှိ အကျိုးခံစားခွင့်အရပ်ရပ်အားလုံးကို လက်ရောက်ဝယ်ယူပိုင်ဆိုင်၍ ရောင်းချပိုင်ခွင့်ရှိပြီး အထူးကိုယ်စားလှယ်လွှဲစာရရှိထားသူဖြစ်ကြောင်း ဝန်ခံကတိပြုသူ ဒေါ်ဖြူပြာဖြိုး [၆/မအရ(နိုင်)၀၉၉၁၀၁]မှ လွှဲပြောင်းရောင်းချလိုကြောင်း ကမ်းလှမ်းရာ ကျွန်ုပ်၏မိတ်ဆွေဖြစ်သူ ဦးလှထူးမှ ဝယ်ယူရန် စရန်ငွေတစ်စိတ်တစ်ဒေသကို ပေးချေထားပြီးဖြစ်ပါသည်။ အရောင်းအဝယ်ကို ကန့်ကွက်လိုသူများရှိပါက ဤကြော်ငြာပါသည့်နေ့မှစ၍ (၁၄)ရက်အတွင်း ခိုင်လုံသောအထောက်အထားမူရင်းများဖြင့် ကျွန်ုပ်ထံသို့ ကိုယ်တိုင်လာရောက် ကန့်ကွက်နိုင်ပါသည်။ သတ်မှတ်ရက်အတွင်း ကန့်ကွက်မည့်သူမရှိပါက အရောင်းအဝယ်ကို ဥပဒေနှင့်အညီ ဆက်လက်ဆောင်ရွက်သွားမည်ဖြစ်ပါကြောင်း အများသိစေရန် ကြေညာအပ်ပါသည်။

လွှဲအပ်ညွှန်ကြားချက်အရ
ဒေါ်ဟေမာနံစိုး (LL.B)
တရားလွှတ်တော်ရှေ့နေ (စဉ်-၈၅၈၁)
တိုက်(A-2)၊ အခန်း(၁၀၃)၊ ဗိုလ်မှူးဗထူးအိမ်ရာ၊ ၄၈-U10 ရပ်ကွက်၊ ဒဂုံမြို့သစ်(မြောက်ပိုင်း)၊ ရန်ကုန်မြို့။
ဖုန်း – ၀၉-၂၅၀၀၀၉၃၉၄၊ ၀၉-၂၅၀၂၃၀၂၅

လျှပ်စစ်စွမ်းအားဝန်ကြီးဌာန
ရေအားလျှပ်စစ်အကောင်အထည်ဖော်ရေးဦးစီးဌာန
(အိတ်ဖွင့်တင်ဒါခေါ်ယူခြင်း)

၁။ ၂၀၂၅-၂၀၂၆ ဘဏ္ဍာရေးနှစ်၊ ရေအားလျှပ်စစ်အကောင်အထည်ဖော်ရေးဦးစီးဌာနတွင် အသုံးပြုရန်လိုအပ်သော ပစ္စည်းများဝယ်ယူခြင်းအား မြန်မာကျပ်ငွေဖြင့် ဝယ်ယူလိုပါသည်-

စဉ်	တင်ဒါအမှတ်	D.D.P	တင်ဒါတင်သွင်းရမည့် နေ့ရက်နှင့်အချိန်
(က)	005/DHPI/Geology Spare/2025–2026	At Site	(၂၈-၅-၂၀၂၅) (၁၂:၀၀) နာရီ
(ခ)	006/DHPI/Tyre/2025–2026	At Site	(၂၈-၅-၂၀၂၅) (၁၂:၀၀) နာရီ
(ဂ)	007/DHPI/ Lubricant/2025–2026	At Site	(၂၈-၅-၂၀၂၅) (၁၂:၀၀) နာရီ

၂။ တင်ဒါရောင်းချမည့်ရက် – (၁၃-၅-၂၀၂၅) ရက်မှ (၂၇-၅-၂၀၂၅)ရက်အထိ
၃။ တင်ဒါရောင်းချမည့်အချိန် – (၁၀:၀၀)နာရီမှ (၁၅:၃၀)နာရီအထိ
၄။ တင်ဒါရောင်းချ/ တင်သွင်းရမည့်နေရာ – ပစ္စည်းဖြည့်တင်းရေးဌာနခွဲ၊ ရေအားလျှပ်စစ်အကောင်အထည်ဖော်ရေး ဦးစီးဌာန၊ ရုံးအမှတ်(၂၇)၊ နေပြည်တော်။
၅။ အိတ်ဖွင့်တင်ဒါပုံစံနှင့် အသေးစိတ်အချက်အလက်များကို ရုံးချိန်အတွင်း အောက်ဖော်ပြပါလိပ်စာသို့ လာရောက်စုံစမ်း ဝယ်ယူနိုင်ပါသည်-

တင်ဒါလက်ခံရေးနှင့်စိစစ်ရေးကော်မတီ
ရေအားလျှပ်စစ်အကောင်အထည်ဖော်ရေးဦးစီးဌာန၊
ရုံးအမှတ်(၂၇)၊ နေပြည်တော်
ဖုန်း-၀၉-၂၆၄၆၃၉၆၉၆၊ ၀၉-၄၂၀၇၀၁၃၄၆

ကန့်ကွက်နိုင်ကြောင်း
အများသိစေရန်ကြေညာခြင်း

ရန်ကုန်တိုင်းဒေသကြီး၊ သန်လျင်မြို့နယ်၊ မြို့ဟောင်းအလယ်ရပ်ကွက်၊ ဗိုလ်ချုပ်နေဝင်းလမ်း၊ အမှတ်(၉၉)၊ ဦးပိုင်အမှတ်(၃၀/ဃ)၊ ဧရိယာ(၀.၆၅၅) ဧကရှိမြေနှင့် (၂)ထပ်တိုက်အဆောက်အဦပြေစာအမည်ပေါက် ဒေါ်ယဉ်ယဉ်ဌေး [၁၂/သလန(နိုင်)၀၇၃၇၂၉] တရားဝင်လက်ရှိလက်ဝယ်ပိုင်ဆိုင်လျက်ရှိသော မြေနှင့် အဆောက်အဦအပါအဝင် အကျိုးခံစားခွင့်အရပ်ရပ်အားလုံးကို လွှဲပြောင်းရောင်းချပိုင်ခွင့်ရှိကြောင်း ဝန်ခံရောင်းချသဖြင့် ကျွန်ုပ်၏မိတ်ဆွေများဖြစ်ကြသော ၁။ ဦးဇော်လွင် [၁၂/မဂတ(နိုင်)၀၄၆၈၅၄]၊ ၂။ ဦးတင်အောင်မိုး [၁၂/သဃက(နိုင်)၁၄၅၈၀၅]၊ ၃။ ဦးဝင်းမြင့် [၁၂/တမန(နိုင်)၀၇၇၅၇၁]၊ ၄။ အလာဟူဒင် [၁၂/တမန(နိုင်)၀၈၁၄၀၅]တို့က အပြီးအပိုင်လွှဲပြောင်းဝယ်ယူရန် စရန်ငွေတစ်စိတ်တစ်ဒေသကို ပေးချေထားပြီးဖြစ်၍ ကန့်ကွက်လိုပါက ဤကြေညာပါသည့်နေ့မှစ၍ (၇)ရက်အတွင်း တရားဝင်ခိုင်လုံသော ပိုင်ဆိုင်မှုအထောက်အထား စာချုပ်စာတမ်းမူရင်းများနှင့် ကျွန်ုပ်ထံသို့ လာရောက်ကန့်ကွက်နိုင်သည်။ သတ်မှတ်ရက်ပြည့်မြောက်၍ ကန့်ကွက်မှုမရှိပါက အရောင်းအဝယ်ကို အပြီးသတ်ဆောင်ရွက်သွားမည်ဖြစ်ပါကြောင်း အများသိစေရန် ကြေညာအပ်ပါသည်။

ဦးဇော်လွင်၊ ဦးတင်အောင်မိုး၊ ဦးဝင်းမြင့်၊ အလာဟူဒင်တို့၏
လွှဲအပ်ညွှန်ကြားချက်အရ-
ဒေါ်စိုးလဲ့လဲ့ခိုင် (LL.B, D.B.L, D.I.L)
အထက်တန်းရှေ့နေ(စဉ်-၄၂၉၇၈)
ဖုန်း-၀၉-၄၄၈၀၄၆၂၀၄၊ ၀၉-၆၉၅၉၈၈၈၈၀

သားအဖြစ်မှအမွေပြတ်စွန့်လွှတ်ကြောင်းကြေညာခြင်း

ရန်ကုန်တိုင်းဒေသကြီး၊ လမ်းမတော်မြို့နယ်၊(၂)ရပ်ကွက်၊ ၅ လမ်း၊ အမှတ်(၂၅)နေ ကျွန်ုပ်၏မိတ်ဆွေများဖြစ်သူ ဦးလွင်မျိုးကျော် (၁၂/လမတ(နိုင်)၀၃၂၁၀၀)၊ဒေါ်ဝေဝေမာ (၁၂/လမတ(နိုင်)၀၃၀၈၀၃) တို့၏ သားဖြစ်သူ မောင်ကောင်းစစ်သွေး (၁၂/လမတ(နိုင်)၀၃၈၄၆၄) သည် မိဘဆိုဆုံးမမှုကို နာခံခြင်းမရှိဘဲ(၃၁-၈-၂၀၂၄)ရက်နေ့တွင် မိမိသဘောဆန္ဒဖြင့်နေအိမ်မှ ထွက်သွားသည့်အတွက် သားအဖြစ်မှအမွေပြတ် စွန့်လွှတ်လိုက်ပါကြောင်းနှင့် ၎င်းနှင့်ပတ်သက်သောကိစ္စအဝဝသည် မိဘများနှင့်သက်ဆိုင်ခြင်းမရှိဘဲ မည်သည့်ကိစ္စကိုမျှ လုံးဝတာဝန်ယူဖြေရှင်း ပေးမည်မဟုတ်ကြောင်း အများသိစေရန် ကြေညာအပ်ပါသည်။

လွှဲအပ်ညွှန်ကြားချက်အရ -

ဦးစိုးပြည့်လင်း
LL.B,D.I.L,WIPO(switzerland)
တရားလွှတ်တော်ရှေ့နေ (စဉ်–၁၇၂၅၆)
အမှတ်(၁၆၄)၊ဗိုလ်ဆွန်ပက်လမ်း(အလယ်)၊ပန်းဘဲတန်းမြို့နယ်၊ရန်ကုန်မြို့။
ဖုန်း ၀၉ ၅၄၀၆၄၈၇ ၊ ၀၉ ၇၈၅၄၀၆၄၈၇

ကန့်ကွက်နိုင်ကြောင်း အများသိစေရန်ကြေညာခြင်း

ရန်ကုန်တိုင်းဒေသကြီး၊ ဒဂုံမြို့သစ်(ဆိပ်ကမ်း)မြို့နယ်၊ မြေတိုင်းရပ်ကွက်အမှတ်(၈၆)၊ မြေကွက်အမှတ်(၂၈၀)ဟုခေါ်တွင်သော အိမ်အမှတ်(၂၈၀)၊ စံပယ်လမ်း၊ (၈၆)ရပ်ကွက်၊ ဒဂုံမြို့သစ်(ဆိပ်ကမ်း)မြို့နယ်၊ ရန်ကုန်တိုင်းဒေသကြီးရှိ ဦးမြအေး(ဘ)ဦးဘထွေး [၁၂/သကတ(နိုင်)၀၆၇၇၆၄] အမည်ပေါက် ပေ(၄၀x၆၀)ကျယ်ဝန်းသည့် နှစ်(၆၀)ဂရန်မြေကွက်နှင့် ယင်းမြေကွက်ပေါ်ရှိ အကျိုးခံစားခွင့်အရပ်ရပ်အားလုံးတို့ကို အရပ်ကတိစာချုပ်အဆက်အစပ်များဖြင့် လက်ရှိပိုင်ဆိုင်ထားပြီး ရောင်းချပိုင်ခွင့်ရှိကြောင်း ဝန်ခံကတိပြုသူ ဦးညီညီထွန်း(ဘ)ဦးသန်းထွန်း [၁၂/ပဇတ(နိုင်)၀၂၉၂၀၆]မှ ရောင်းချမည်ဖြစ်ကြောင်း ကမ်းလှမ်းလာရာ ကျွန်ုပ်တို့၏ မိတ်ဆွေမှ ဝယ်ယူရန်အတွက် စရန်ငွေတစ်စိတ်တစ် ဒေသကိုပေးချေပြီး ဖြစ်ပါသည်။

သို့ဖြစ်ပါ၍ ဤအရောင်းအဝယ်နှင့်ပတ်သက်၍ ဆိုင်ရေးပိုင်ခွင့်ရှိကြောင်း ကန့်ကွက်လိုပါက ဤကြော်ငြာပါသည့်နေ့မှစ၍ (၇) ရက်အတွင်း ကျွန်ုပ်တို့ထံသို့ ခိုင်လုံသော စာရွက်စာတမ်းအထောက်အထား (မူရင်း)အပြည့်အစုံနှင့်အတူ လူကိုယ်တိုင် လာရောက်ကန့်ကွက်နိုင်ပါသည်။ သတ်မှတ်ရက်အတွင်း ကန့်ကွက်ခြင်းမရှိပါက ဥပဒေနှင့်အညီ ဤအရောင်းအဝယ်ကို ပြီးဆုံးသည်အထိ ဆက်လက်ဆောင်ရွက်သွားမည်ဖြစ်ပါကြောင်း အများသိစေရန် အသိပေးကြေညာအပ်ပါသည်။

လွှဲအပ်ညွှန်ကြားချက်အရ

ဒေါ်ခင်ယမုံဇော်[LL.B(Q),HGP]	**ဒေါ်အေးခန့်ခန့်လှိုင်(LL.B,HGP)**
အထက်တန်းရှေ့နေ(စဉ်-၄၇၄၅၉)	**အထက်တန်းရှေ့နေ(စဉ်-၅၅၄၂၄)**

အမှတ်(၇၂၇)၊ ပြည်ထောင်စုလမ်း၊ (၃၇)ရပ်ကွက်၊ မြောက်ဒဂုံမြို့နယ်၊ ရန်ကုန်တိုင်းဒေသကြီး။ ဖုန်း-၀၉-၈၈၅၀၃၂၃၁၅

ကန့်ကွက်နိုင်ကြောင်းကြေညာခြင်း

ရန်ကုန်တိုင်းဒေသကြီး၊ ဒေါပုံမြို့နယ်၊ နွယ်အေးရပ်ကွက်၊ သဇင်နွယ်လမ်းမကြီး၊ အမှတ်(၄၄၇)ပေါ်တွင် ဆောက်လုပ်ထားသော (၂)ခန်းတွဲ RC (၃½)ထပ်တိုက်၏ မျက်နှာမူညာဘက်ခြမ်းရှိ အကျယ်အဝန်း(၁၂½x ၅၀)ပေ မြေညီထပ်တိုက်ခန်းနှင့် အကျိုးခံစားခွင့်အရပ်ရပ်အားလုံးကို ဒေါ်စလေခါ(ခ)ဒေါ်မိုး[၁၂/ဒပန(နိုင်) ၀၆၆၄၈၇]မှ တရားဝင် ဆက်စပ်စာချုပ်မူရင်းများနှင့်တကွ လက်ဝယ်ပိုင်ဆိုင်ပြီး ရောင်းချပိုင်ခွင့်ရှိသည်ဟု အဆိုပြုသဖြင့် ကျွန်မ ဒေါ်ယွန်းအိမ်စည်[၁၂/ဒဂတ(နိုင်)၁၆၃၆၀၁]မှ အပြီးအပိုင်ဝယ်ယူရန် စရန်ငွေပေးချေပြီးဖြစ်ပါသဖြင့် အဆိုပါတိုက်ခန်းနှင့်ပတ်သက်၍ ကန့်ကွက်လိုပါက ဤကြော်ငြာပါသည့်နေ့မှစ၍ (၇)ရက်အတွင်း ကျွန်မထံသို့ စာချုပ်စာတမ်းမူရင်းအထောက်အထားခိုင်လုံစွာဖြင့် လာရောက်ကန့်ကွက်နိုင်ပါကြောင်းနှင့် သတ်မှတ်ရက်ကျော်လွန်ပြီး ကန့်ကွက်မည့်သူမရှိပါက အဆိုပါတိုက်ခန်းအရောင်းအဝယ်စာချုပ်ကို ဥပဒေနှင့်အညီ ဆက်လက်ဆောင်ရွက်သွားမည်ဖြစ်ကြောင်း အများသိစေရန်ကြေညာအပ်ပါသည်။

ဒေါ်ယွန်းအိမ်စည် [၁၂/ဒဂတ(နိုင်)၁၆၃၆၀၁]
ဖုန်း-၀၉-၇၅၄၁၉၁၆၅၄၊ ၀၉-၄၂၀၅၄၈၃၃

အများသိစေရန်အသိပေးကြေညာခြင်း

ရန်ကုန်တိုင်းဒေသကြီး၊ ဒဂုံမြို့သစ်(မြောက်ပိုင်း)မြို့နယ်၊ မြေတိုင်းရပ်ကွက်အမှတ်(၄၈U9)၊ မဟာဂန္ဓာရုံလမ်း၊ မြေကွက်အမှတ်(၄၆၀)၊ မြေအကျယ်အဝန်း(၈၀ပေ×၆၀ပေ)၊ ဧရိယာ(၀.၁၁၀)ဧက၊ (၄၈၀၀) စတုရန်းပေရှိ နှစ်(၆၀) မြေငှားဂရန်မြေကွက်နှင့်ယင်းမြေကွက်ပေါ်ရှိ အကျိုးခံစားခွင့်အရပ်ရပ်အားလုံးတို့ကို ရန်ကုန်မြို့တော်စည်ပင်သာယာရေးကော်မတီမြို့ပြစီမံကိန်းနှင့်မြေစီမံခန့်ခွဲမှုမြေယာဌာနတွင် **ဒေါ်စန်းစန်း(ခ)ဒေါ်နန်းခင်ခင်အေး** (၁၂/ဥကမ(နိုင်)၀၇၄၄၂၆) အမည်ဖြင့် အမည်ပေါက်မှတ်သားတည်ရှိပြီး ဒေါ်စန်းစန်း(ခ)ဒေါ်နန်းခင်ခင်အေး ကိုယ်တိုင်မှ ယခုလက်ရှိလက်ဝယ်ပိုင်ဆိုင်လျက်ရှိသော အထက်ပါမြေကွက်နှင့်ယင်းမြေကွက်ပေါ်ရှိ အကျိုးခံစားခွင့်အရပ်ရပ်အားလုံးတို့ကို ကျွန်ုပ်တို့၏မိတ်ဆွေဖြစ်သူ သဘောတူညီချက်မရရှိဘဲ ကျူးကျော်ဝင်ရောက်ခြင်း၊ ရောင်းချခြင်း၊ ပေါင်နှံခြင်း၊ ပေးကမ်းခြင်း၊ ငှားရမ်းခြင်း၊ လဲလှယ်ခြင်း၊ အာမခံထားခြင်း၊ တနည်းနည်းဖြင့်ပိုင်ဆိုင်မှုလွှဲပြောင်းခြင်း၊ တစ်စိတ်တစ်ဒေသအား လွှဲပြောင်းရောင်းချခြင်း၊ မည်သည့်ပြုလုပ်မှုတစ်စုံတစ်ရာကိုမျှ မပြုလုပ်ရန် သတိပေးတားမြစ်အပ်ပါသည်၊ လိုက်နာဆောင်ရွက်ခြင်း မရှိဘဲပျက်ကွက်ပါက တည်ဆဲဥပဒေများနှင့်အညီ ထိရောက်စွာအရေးယူဆောင်ရွက်သွားမည်ဖြစ်ကြောင်း အများသိစေရန်သတိပေးတားမြစ်ကြေညာအပ်ပါသည်၊

လွှဲအပ်ညွှန်ကြားချက်အရ -

ဒေါ်စုမြတ်မောင် (LL.B)	**ဒေါ်ကေကေနိုင် (LL.B)**
တရားလွှတ်တော်ရှေ့နေ (စဉ်-၁၆၅၅၄)	အထက်တန်းရှေ့နေ (စဉ်-၅၃၃၄၄)
ဦးတိုးဝေနိုင် (LL.B)	**ဒေါ်ဥသြခင်(ခ)ဥမ္မာသိန်း(LL.B)**
အထက်တန်းရှေ့နေ (စဉ်-၅၅၉၁၃)	အထက်တန်းရှေ့နေ (စဉ်-၅၃၈၇၈)

အမှတ်(၁၃၁)၊ မြရတနာ(၇)လမ်း၊ (၈)ရပ်ကွက်၊ မြောက်ဥက္ကလာပမြို့နယ်၊ ရန်ကုန်မြို့၊
ဖုန်း - ၀၉-၄၂၈၀၂၂၃၈၄၊ ၀၉-၄၂၆၈၇၆၆၆၀၊ ၀၉-၇၆၉၈၂၃၄၁၇၊ ၀၉-၄၄၅၆၅၉၀၁၇

ကန့်ကွက်နိုင်ပါသည်။

ရန်ကုန်တိုင်းဒေသကြီး၊ ဗဟန်းမြို့နယ်၊ မြေတိုင်းရပ်ကွက်အမှတ်- ၃၆ အယ်လ်၊ မြေကွက်အမှတ်- ၁၁၂ ဘီ ၅/၁. ဘီ ၊ ဧရိယာ- ၀. ၁၆၅ ဧက ရှိ မြေပိုင်မြေကွက်နှင့် ယင်းမြေကွက်ပေါ်၌ ဆောက်လုပ်ထားသော ရန်ကုန်မြို့၊ ဗဟန်းမြို့နယ်၊ ရွှေတောင်ကြား (၂) ရပ်ကွက်၊ ရွှေတောင်ကြားလမ်းသွယ်၊ အမှတ်- ၅၄ E ဟုခေါ်တွင်သည့် နေအိမ် အပါအဝင် အကျိုးခံစားခွင့်အရပ်ရပ် တို့ကို ရန်ကုန်မြို့တော်စည်ပင်သာယာရေးကော်မတီ၊ မြို့ပြမြေစီမံခန့်ခွဲမှုဌာန၌ အမည်ပေါက်၍ တစ်ဦးတည်းတရားဝင်လက်ရှိပိုင်ဆိုင်သူ ဒေါ်ချောစုဝင်း (၁၂/ဥကတ(နိုင်) ၀၀၁၃၄၆) ထံမှ ကျွန်ုပ်၏မိတ်ဆွေက အပြီးအပိုင်ဝယ်ယူရန် ရောင်းဘိုးငွေ၏ တစ်စိတ်တစ်ဒေသကို ပေးချေပြီးဖြစ်ပါသည်။ အဆိုပါအရောင်းအဝယ်ကို ကန့်ကွက်လိုပါက မြေနှင့်အိမ်အပေါ် ပိုင်ရေးဆိုင်ခွင့်ရှိသူ မည်သူမဆို ခိုင်လုံသော အထောက်အထား၊ မူရင်းစာချုပ်စာတမ်းများနှင့်တကွ ယနေ့မှစ၍ (၇) ရက်အတွင်း ကျွန်ုပ်ထံ လူကိုယ်တိုင်လာရောက်ကန့်ကွက်နိုင်ပါကြောင်းနှင့် သတ်မှတ်ရက်ကုန်ဆုံးသည့်တိုင် ကန့်ကွက်မည့်သူမရှိပါက အရောင်းအဝယ်ကို ဥပဒေနှင့်အညီ ပြီးဆုံးသည်အထိ ဆက်လက်ဆောင်ရွက်သွားမည်ဖြစ်ပါကြောင်း အများသိစေရန်ကြေညာအပ်ပါသည်။

ဝယ်ယူသူ၏ ညွှန်ကြားချက်အရ
ဒေါ်ခင်ချောသူ (LL.B., LL.M., M.Res.)
တရားလွှတ်တော်ရှေ့နေ (စဉ်- ၉၈၁၂)
အမှတ်- ၁၅/F ၊ ဓမ္မစေတီလမ်းနှင့် မဟာဘောဂလမ်းထောင့်၊ စမ်းချောင်းမြို့နယ်၊ ရန်ကုန်မြို့။
ဖုန်း:- ၀၉-၇၈၈၉၉၉၈၀၆၊ ၀၉-၂၅၃၀၉၉၁၃၅။

ကန့်ကွက်နိုင်ကြောင်း အများသိစေရန်ကြေညာခြင်း

ရန်ကုန်မြို့၊ ဒဂုံမြို့သစ်(အရှေ့ပိုင်း)မြို့နယ်၊ (၁၃၉)ရပ်ကွက်၊ အမှတ်(၇၂၁)ဟုခေါ်တွင်သည့် မြေတိုင်းရပ်ကွက်အမှတ်(၁၃၉)၊ လူနေရပ်ကွက်(-)၊ မြေကွက်အမှတ်-(၇၂၁)၊ ဧရိယာ(၄၀ပေx၆၀ပေ)ရှိ ပါမစ်မြေအမျိုးအစားမြေကွက်နှင့် ဆက်နွယ်သည့် အကျိုးခံစားခွင့်အရပ်ရပ်တို့မှာ ရန်ကုန်မြို့တော်စည်ပင်သာယာရေးကော်မတီ မြို့ပြနှင့်မြေစီမံခန့်ခွဲမှုဌာနရှိ မြို့မြေစာရင်းမှတ်တမ်းတွင် ဦးကျင်ရွှေ[၁၂/မဂဒ(နိုင်)၀၄၈၈၆၁] ၏ အမည်ဖြင့် မှတ်သားတည်ရှိပြီး အဆိုပါမြေကွက်နှင့် အကျိုးခံစားခွင့်အရပ်ရပ်တို့အား အရပ်ကတိစာချုပ်အဆင့်ဆင့်ချုပ်ဆို၍ ဝယ်ယူပိုင်ဆိုင် လက်ဝယ်ရှိသူ ဦးချစ်ဝင်း[၁၂/မရက(နိုင်)၁၁၁၂၅၆]မှမိမိဝယ်ယူပိုင်ဆိုင်ထားသော မြေကွက်ဖြစ်ကြောင်း၊ ရောင်းချပိုင်ခွင့်၊စီမံခန့်ခွဲပိုင်ခွင့်နှင့် အရှုပ်အရှင်းကင်းရှင်းကြောင်းတို့ ဝန်ခံပြောဆို၍ ရောင်းချလိုကြောင်းကမ်းလှမ်းခဲ့ရာကျွန်ုပ်၏မိတ်ဆွေမှ ဝယ်ယူရန်သဘောတူညီသည့်အတွက် ရောင်းကြေးငွေ၏တစ်စိတ်တစ်ဒေသကို (စရန်ငွေ)အဖြစ် ရောင်းချသူထံ ပေးချေထားပြီးဖြစ်ပါသည်။

အဆိုပါအရောင်းအဝယ်ပြုလုပ်ခြင်းကို ကန့်ကွက်လိုပါကယနေ့မှစပြီး (၇)ရက်အတွင်း ခိုင်လုံသော စာရွက်စာတမ်း၊ စာချုပ်စာတမ်းမူရင်း အထောက်အထားများဖြင့် ကျွန်ုပ်ထံသို့ လာရောက်ကန့်ကွက်နိုင်ပါသည်။ ကန့်ကွက်မည့်သူမရှိပါက အဆိုပါအရောင်းအဝယ်ကို ဥပဒေနှင့်အညီ တရားဝင်သည်အထိ ဆက်လက်ဆောင်ရွက်သွားမည်ဖြစ်ကြောင်း အများသိစေရန် ကြေညာအပ်ပါသည်။

လွှဲအပ်ညွှန်ကြားချက်အရ-
ဒေါ်ချိုသဲမေ (LL.B, D.B.L) တရားလွှတ်တော်ရှေ့နေ (စဉ်-၁၂၄၀၇)
ဖုန်း-၀၉-၄၂၁၀၀၇၀၄၉၊ ၀၉-၇၉၉၆၁၅၂၀၃

ရန်ကုန်မြို့၊ဒဂုံမြို့သစ်(မြောက်ပိုင်း)မြို့နယ်၊မြေတိုင်းရပ်ကွက်အမှတ်(၃၇)၊လူနေရပ်ကွက်အမှတ်(၃၇)၊ လှိုင်ထိပ်ခေါင်တင်လမ်း၊ မြေကွက်အမှတ်(၅၆၂/ခ) ဟုခေါ်တွင်သော အကျယ်အဝန်း(၀.၀၂၇၅)ဧကရှိသည့် နှစ်(၆၀)ဂရန်မြေ နှင့် မြေကွက်အမှတ်(၅၆၃) ဟုခေါ်တွင်သော အကျယ်အဝန်း(၀.၀၅၆)ဧကရှိ နှစ်(၆၀)ဂရန်မြေနှင့်ယင်းမြေပေါ်ရှိ အကျိုးခံစားခွင့်အရပ်ရပ်တို့ကို ဝယ်ယူခြင်းအား ကန့်ကွက်နိုင်ကြောင်းကြေညာခြင်း

ဖော်ပြပါမြေကွက်အမှတ်(၅၆၂/ခ)နှင့် ယင်းမြေပေါ်ရှိ အကျိုးခံစားခွင့်အရပ်ရပ်ကို **ဂရန်အမည်ပေါက်ပိုင်ဆိုင်ပြီး၊** မြေကွက်အမှတ်(၅၆၃)နှင့် ယင်းမြေပေါ်ရှိ (၂)ထပ်အိမ်အပါအဝင် အကျိုးခံစားခွင့်အရပ်ရပ်တို့ကို **အရပ်ကတိစာချုပ်အဆက်စပ်ဖြင့်** ပိုင်ဆိုင်သူ **ဒေါ်သင်းသင်း** (၇/ပမန(နိုင်)၀၁၆၉၃၄)ထံမှ ကျွန်ုပ်တို့မိတ်ဆွေဖြစ်သူ **ဒေါ်ပိုင်းနန္ဒာဇော်** (၉/ပမန (နိုင်) ၁၅၈၄၈၉)က အပိုင်ဝယ်ယူရန် မြေ(၂)ကွက်တို့၏ တန်ဖိုးငွေအနက်မှ (၈-၅-၂၀၂၅)ရက်နေ့နှင့် (၁၂-၅-၂၀၂၅)ရက်နေ့တို့တွင် စရန်ငွေတစ်စိတ်တစ်ဒေသတို့ကို ပေးချေပြီးဖြစ်၍ ကန့်ကွက်လိုသူရှိပါက ယနေ့မှစ၍ (၇)ရက်အတွင်း တရားဝင်ခိုင်လုံသော အထောက်အထားမူရင်းများနှင့်တကွ ကျွန်ုပ်တို့ထံသို့ လာရောက်ကန့်ကွက်နိုင်သည်။ ၎င်းရက်ကို ကျော်လွန်ပါက အရောင်းအဝယ်ကို ဥပဒေနှင့်အညီ ဆက်လက်ဆောင်ရွက်သွားမည်ဖြစ်ကြောင်း ကြေညာအပ်ပါသည်။ **ဒေါ်ပိုင်းနန္ဒာဇော်** ၏ လွှဲအပ်ညွှန်ကြားချက်အရ-

ဦးမြတ်မင်းသိန်း(LL.B)	**ဒေါ်သက်သက်ဆွေ (LL.B)**
DL.101(IP),WIPO(Switzerland)	DL.101(IP),WIPO(Switzerland)
တရားလွှတ်တော်ရှေ့နေ(စဉ်–၁၄၇၀၃)	အထက်တန်းရှေ့နေ(စဉ်–၄၆၀၅၄)

အမှတ်(၄၄၅)A-4၊ ကောလိယလမ်း၊ (၁၃)ရပ်ကွက်၊ တောင်ဥက္ကလာပမြို့နယ်၊ ရန်ကုန်တိုင်းဒေသကြီး။
Phone no - 09-968 245 587 . Phone no - 09-448 031 054 .

နေပြည်တော်စည်ပင်သာယာရေးကော်မတီ ဒုတိယအကြိမ် အိတ်ဖွင့်တင်ဒါခေါ်ယူခြင်း

၁။ အခွန်ဌာန၏ ၂၀၂၅-၂၀၂၆ ခု ဘဏ္ဍာရေးနှစ် တင်ဒါခေါ်ဆောင်ရွက်မည့် ဘောဂသီရိ အဝေးပြေးယာဉ်ရပ်နားစခန်းနှင့် အဆင့်မြင့်ယာဉ် ပြင်အလုပ်ရုံများအတွက် အောက်ဖော်ပြပါ Lot-5 ခုအား မြန်မာ(ကျပ်)ငွေဖြင့် အိတ်ဖွင့်တင်ဒါပေးသွင်းရန် မြန်မာနိုင်ငံသားလုပ်ငန်းရှင်များအား ဖိတ်ခေါ်အပ်ပါသည်-

(က) **ဘောဂသီရိကားဝင်း Chain Link ခြံစည်းရိုး ပြုပြင်ကာရံခြင်းလုပ်ငန်း** — Lot–1
- (၁) ကားဝင်းတောင်ဘက် ငလိုက်ချောင်းတစ်လျှောက် ကာရံထားသော (၅''x၅'') ကွန်ကရစ်တိုင်ဖြင့် Chain Link ခြံစည်းရိုး ပြုပြင်ကာရံခြင်း (၁၈၅၅'x၆')

(ခ) **ဘောဂသီရိကားဝင်းခြံစည်းရိုးကာရံခြင်းလုပ်ငန်း** — Lot–2
- (၁) ဂိတ်(၁)နှင့် ပန်းမြိုင်လယ်ခြံစည်းရိုးကြား(၁၂''x၉'') (R.C.C)တိုင် (၄.၅'') အုတ်ခြံစည်းရိုးကာရံခြင်း (၁၂၀' x ၈' ၆'')
- (၂) ဂိတ်(၁)နှင့် ဂိတ်(၂)ကြား (၁၂''x၉'')(R.C.C)တိုင် (၄.၅'')အုတ်ခြံစည်းရိုး ကာရံခြင်း (၁၁၀' x ၈' ၆'')
- (၃) ဂိတ်(၅)တောင်ဘက် RC တိုင်အုတ်ခြံစည်းရိုး ကာရံခြင်း (၃၃၀' x ၈' ၆'')

(ဂ) **ဘောဂသီရိကားဝင်းဂိတ်(၁)နှင့် ဂိတ်(၂)အကြား ကျောက်စီရေမြောင်းပြုလုပ်ခြင်းလုပ်ငန်း** — Lot – 3
- (၁) ပျဉ်းမနားမြို့ ၊ ဘောဂသီရိအဝေးပြေးယာဉ်ရပ်နား စခန်းအတွင်း ဂိတ်(၁)နှင့် ဂိတ်(၂)ကြားမြောင်းမကြီး များအား ကျောက်စီရေမြောင်းပြုလုပ်ခြင်း (၈၅၀'x၄'x၄')

(ဃ) **ဘောဂသီရိအဆင့်မြင့်ယာဉ်ပြင်အလုပ်ရုံဝင်းရှေ့ မျက်နှာစာကျောက်စီ ရေမြောင်းနှင့် Culvert ပြုလုပ်ခြင်းလုပ်ငန်း** — Lot – 4
- (၁) ပျဉ်းမနားမြို့ ၊ ဘောဂသီရိအဆင့်မြင့်ယာဉ်ပြင် အလုပ်ရုံများရှေ့ မျက်နှာစာ မြေသားမြောင်းမကြီး များအား ကျောက်စီရေမြောင်းပြုလုပ်ခြင်း (၂၉၀၀'x၅'x၄')
- (၂) ပျဉ်းမနားမြို့၊ ဘောဂသီရိအဆင့်မြင့်ယာဉ်ပြင် အလုပ်ရုံဝင်း မျက်နှာစာ မြို့ရှောင်လမ်းဘေး ရှိ မြေသားရေမြောင်းမကြီး၏တောင်ဘက်ထိပ် အစွန်ဆုံးတွင် Culvert (၁)ခု ပြုလုပ်ခြင်း (၃၀'x၅'x၈')
- (၃) ပျဉ်းမနားမြို့၊ ဘောဂသီရိအဆင့်မြင့်ယာဉ်ပြင် အလုပ်ရုံ အကွက်(၃၅)တောင်ဘက် Box Culvert (၁)စင်းပြုလုပ်ခြင်း (၃၆'x၃'x၃')

(င) **ဘောဂသီရိကားဝင်းအတွင်းကျောက်စီရေမြောင်း များနှင့် Culvert များပြုလုပ်ခြင်းလုပ်ငန်း** — Lot–5
- (၁) (ယ–၅၁)ဘေးပလက်ဖောင်းထိပ်မှ (ယ–၅၆) ဘေးပလက်ဖောင်းထိပ်အထိ (၁၉၀'x၃'x၃')
- (၂) (ယ – ၄၇)ဘေး ပလက်ဖောင်းထိပ်မှ (ယ – ၅၂)ဘေး ပလက်ဖောင်းထိပ်အထိ (၁၉၅'x၄'x၄')
- (၃) ပျဉ်းမနားမြို့၊ ဘောဂသီရိအဝေးပြေးယာဉ်ရပ်နား စခန်းအတွင်း (ယ – ၄၁)ဘေးပလက်ဖောင်းထိပ်မှ (ယ – ၄၆)ဘေး ပလက်ဖောင်းထိပ်အထိ မြေသား မြောင်းသွယ်များအား ကျောက်စီရေမြောင်း ပြုလုပ်ခြင်း (၁၈၈'x၃'x၃')
- (၄) (ယ–၅၆)ဘေး Pipe Culvert အစား Box Culvert (၁)စင်း (၅၀'x၄'x၄')
- (၅) (ယ – ၅၂)ဘေး Pipe Culvert အစား Box Culvert (၁)စင်း (၅၀'x၄'x၄')

၂။ အိတ်ဖွင့်တင်ဒါအစီအစဉ်မှာ အောက်ပါအတိုင်းဖြစ်ပါသည်-
- (က) တင်ဒါပုံစံထုတ်ပေးမည့်ရက် - (၂-၅-၂၀၂၅)ရက်
- (ခ) တင်ဒါပိတ်မည့်ရက် - ၁၆-၅-၂၀၂၅၊ (၁၆:၀၀)နာရီ
- (ဂ) တင်ဒါပေးသွင်းရမည့်နေရာ - အခွန်ဌာန၊ နေပြည်တော်စည်ပင်သာယာရေးကော်မတီ၊

၃။ တင်ဒါပုံစံနှင့် အသေးစိတ်အချက်အလက်များကို သိရှိလိုပါက အခွန်ဌာန ဖုန်း- ၀၆၇-၈၁၀၈၂၁၀၊ ၀၆၇- ၃၁၄၂၉၄ သို့ ရုံးချိန်အတွင်း ဆက်သွယ်စုံစမ်းနိုင်ပါသည်။

တင်ဒါကော်မတီ
နေပြည်တော်စည်ပင်သာယာရေးကော်မတီ

သယံဇာတနှင့်သဘာဝပတ်ဝန်းကျင်ထိန်းသိမ်းရေးဝန်ကြီးဌာန ဘူမိဗေဒလေ့လာရေးနှင့်ဓာတ်သတ္တုရှာဖွေရေးဦးစီးဌာန အိတ်ဖွင့်တင်ဒါ (Open Tender) ခေါ်ယူခြင်း

၁။ ဘူမိဗေဒလေ့လာရေးနှင့် ဓာတ်သတ္တုရှာဖွေရေးဦးစီးဌာနအတွက် အောက်ဖော်ပြပါ စက်ပစ္စည်းများကို ၂၀၂၅-၂၀၂၆ ဘဏ္ဍာရေးနှစ်အတွင်း (တပ်ဆင်စမ်းသပ်လည်ပတ်ခြင်းလုပ်ငန်းအပါအဝင်) ဝယ်ယူလိုပါသည်-

Gamma – Ray Spectrometer 1 Set. 1 Lot.

၂။ တင်ဒါတင်သွင်းခြင်းကို ၁၄-၅-၂၀၂၅ မှ ၂၇-၅-၂၀၂၅ ရက်နေ့ (၁၆:၀၀)နာရီအတွင်း မည်သူမဆို လွတ်လပ်စွာ တင်သွင်းနိုင်ပါသည်။ တင်ဒါပုံစံနှင့် အသေးစိတ်အချက်အလက်များကို အောက်ပါလိပ်စာတွင် လာရောက် စုံစမ်းထုတ်ယူနိုင်ပါသည် -

ဘူမိဗေဒလေ့လာရေးနှင့်ဓာတ်သတ္တုရှာဖွေရေးဦးစီးဌာန
ဝယ်ယူရေးနှင့်ထောက်ပံ့ရေးဌာနစု
သယံဇာတနှင့်သဘာဝပတ်ဝန်းကျင်ထိန်းသိမ်းရေးဝန်ကြီးဌာန
ရုံးအမှတ်– (၁၉) (B)၊ နေပြည်တော်။
ဖုန်း– ၀၆၇–၄၀၉၆၈၃

ရန်ကုန်တိုင်းဒေသကြီး၊ တောင်ဥက္ကလာပမြို့နယ်၊ ဗလ္လိက(၁၂)လမ်း၊ မြေတိုင်းရပ်ကွက်အမှတ်(၁၀)၊ မြေကွက်အမှတ်(၃၁၁/ခ)၊ အကျယ်အဝန်း (၂၀ပေ x ၆၀ပေ) (၁၂၀၀ စတုရန်းပေ)ရှိ နှစ်(၆၀) မြေငှားဂရန် မြေကွက်နှင့် ယင်းမြေကွက်ပေါ်ရှိ တစ်ထပ်အုတ်ညှပ်အိမ် ရေမီးအပါအဝင် အကျိုးခံစားခွင့်အရပ်ရပ် အားလုံးတို့အား အရောင်းအဝယ်ပြုလုပ်ခြင်းကို ကန့်ကွက်နိုင်ပါကြောင်း

အထက်ဖော်ပြပါ မြေနှင့်အိမ်ကို အမည်ပေါက်ဖြစ်ကာ တရားဝင်ပိုင်ဆိုင်ပြီး ရောင်းချပိုင်ခွင့်ရှိသူဟု ဝန်ခံကတိပြုသူ ဦးအေးသန်း [၁၂/ဥကတ(နိုင်)၀၀၄၇၁၆]၊ ဒေါ်တင်တင်မြိုင် [၁၂/ဥကတ(နိုင်)၀၀၈၂၅၀]တို့ထံမှ ကျွန်ုပ်၏မိတ်ဆွေဖြစ်သူ ဦးညဏ်ကျော် [၁၂/ခရန(နိုင်)၁၁၈၄၅၁]က အပြီးအပိုင်လွှဲပြောင်းဝယ်ယူရန် ရောင်းဖိုးငွေတစ်စိတ်တစ်ဒေသ ပေးချေထားပြီးဖြစ်ပါသည်။ ပိုင်ရေးဆိုင်ခွင့်ရှိသူများအနေဖြင့် ကန့်ကွက်လိုပါက ခိုင်မာသောစာရွက်စာတမ်း အထောက်အထား(မူရင်း)များနှင့်တကွ ကျွန်ုပ်ထံသို့ (၁၄)ရက်အတွင်း လူကိုယ်တိုင်လာရောက်ကန့်ကွက်နိုင်ပါသည်။ သတ်မှတ်ရက်ကျော်လွန်ပါက အရောင်းအဝယ်ကို ဥပဒေနှင့်အညီ ဆက်လက်ဆောင်ရွက်သွားမည်ဖြစ်ကြောင်း အများသိစေရန် ကြေညာအပ်ပါသည်။

လွှဲအပ်ညွှန်ကြားချက်အရ-
ဒေါ်သီရိလှိုင် [LL.B,C.B.L,D.B.L,LQB (UK),B.D.S,E.D.S]
တရားလွှတ်တော်ရှေ့နေ (စဉ်-၁၅၂၆၀/၂၇-၁၂-၂၀၁၈)
အမှတ်(၂၀၉/က)၊ အကောက်ခွန်(၇)လမ်း၊ (၃၉ဘီ)ရပ်ကွက်၊ မြောက်ဒဂုံမြို့နယ်။ ဖုန်း-၀၉-၄၃၁၁၃၃၃၆၉

သမီးအဖြစ်မှ အမွေပြတ်စွန့်လွှတ်ခြင်း

ကျွန်ုပ်တို့၏မိတ်ဆွေဖြစ်သူ ဒေါ်အေးရင် [၁၂/လသယ(နိုင်)၀၀၅၆၉၈]၏ လွှဲအပ်ညွှန်ကြားချက်အရ အောက်ပါအတိုင်း အများသိစေရန် ကြေညာအပ်သည်မှာ -

ဒေါ်အေးရင် [၁၂/လသယ(နိုင်)၀၀၅၆၉၈]၏သမီးဖြစ်သူ ဒေါ်ထားထားရီ (ဘ-ဦးငြိမ်းဇံ) [၁၂/လသယ(နိုင်)၀၉၁၂၂၃] ကိုင်ဆောင်သူသည် မိခင်ဖြစ်သူ၏ ဆိုဆုံးမမှုကို နာခံခြင်းမရှိဘဲ မိခင်ခွင့်မလွှတ်နိုင်သည့်ကိစ္စရပ်များအား ဆောင်ရွက်နေသည့်အတွက် သွာနုတ္တသမီးအဖြစ်သတ်မှတ်ပြီး သမီးအဖြစ်မှ အမွေပြတ်စွန့်လွှတ်ကြောင်းနှင့် နောက်နောင် ဒေါ်ထားထားရီနှင့်ပတ်သက်သည့် ကိစ္စအဝဝအား ဒေါ်အေးရင်မှ တာဝန်ယူဖြေရှင်းပေးမည်မဟုတ်ကြောင်း အများသိစေရန် ကြေညာအပ်ပါသည်။

လွှဲအပ်ညွှန်ကြားချက်အရ

ဦးဇင်မောင်မောင်	ဒေါ်ပြည့်ဖြိုးခိုင်	ဒေါ်မေသူနှင်း
(စဉ်-၁၃၀၁၁)	(စဉ်-၄၁၈၄၄)	(စဉ်-၅၃၄၈၇)
(တရားလွှတ်တော်ရှေ့နေ)		(အထက်တန်းရှေ့နေများ)

အမှတ်- ၂၈၊ မင်းရဲကျော်စွာ (၁၈)လမ်း၊ (၃/၅)ရပ်ကွက်၊ လှိုင်သာယာ(အရှေ့ပိုင်း)မြို့နယ်။ ဖုန်း- ၀၉-၄၂၀၂၉၂၃၀၄

ကန့်ကွက်နိုင်ပါကြောင်း

ရန်ကုန်တိုင်းဒေသကြီး၊ ဒဂုံမြို့သစ်(မြောက်ပိုင်း)မြို့နယ်၊ ဘုရင့်နောင်လမ်း၊ မြေတိုင်းရပ်ကွက်အမှတ်-(၃၂)၊ အမှတ်-၉၆၅၊ (အလျားxအနံ) (၄၀x၆၀)ပေ၊ ဧရိယာ (၀.၀၅၅)ဧကရှိ နှစ်(၆၀) ဂရန်မြေနှင့်အိမ်ကို အမည်ပေါက်ပိုင်ဆိုင်၍ ရောင်းချပိုင်ခွင့်ရှိသူဟု ဝန်ခံကတိပြုသူ ဦးရဲနောင်[၁၂/ဥကတ(နိုင်)၁၁၉၅၂၁] (ဘ) ဦးသောင်းထံမှ ကျွန်ုပ်၏မိတ်ဆွေက အပြီးအပိုင်ဝယ်ယူရန် စရန်ငွေတစ်စိတ်တစ်ဒေသကို ပေးချေထားပြီးဖြစ်ပါသည်။ အဆိုပါ အိမ်မြေပိုင်ဆိုင်မှုနှင့် ပတ်သက်၍ ကန့်ကွက်လိုပါက ဤကြော်ငြာပါသည့်နေ့မှ (၁၄)ရက်အတွင်း ခိုင်လုံသည့် ပိုင်ဆိုင်မှုအထောက်အထားမူရင်းများနှင့်တကွ ကျွန်ုပ်ထံ လာရောက်ကန့်ကွက်နိုင်ပါကြောင်းနှင့် သတ်မှတ်ရက်အတွင်း ကန့်ကွက်မည့်သူမရှိပါက ဤအရောင်းအဝယ်ကို ဥပဒေနှင့်အညီ ပြီးဆုံးသည်အထိ ဆက်လက်ဆောင်ရွက်သွားမည်ဖြစ်ကြောင်း အများသိစေရန် ကြေညာအပ်ပါသည်။

လွှဲအပ်ညွှန်ကြားချက်အရ -
ဒေါ်ခင်ချို (LL.B)
တရားလွှတ်တော်ရှေ့နေ (စဉ်- ၉၁၁၃)
အမှတ်- ၂၄၆၊ ၅ လမ်း၊ ၁/က ရပ်ကွက်၊ မင်္ဂလာဒုံမြို့နယ်၊ ရန်ကုန်မြို့။
ဖုန်း- ၀၉-၂၅၀၅၂၁၄၇၇

ကန့်ကွက်နိုင်ပါကြောင်းကြော်ငြာ

ရန်ကုန်မြို့၊ ဒဂုံမြို့သစ်(မြောက်ပိုင်း)မြို့နယ်၊ မြေတိုင်းရပ်ကွက်အမှတ်(၄၁)၊ ဦးပြုံးချိုလမ်း၊ မြေကွက် အမှတ်(၁၀၂၆)၏ မြေအကျယ်အဝန်း (၄၀.၇x၆၀)ပေရှိ ဦးမင်းလွင်သန်း [၁၂/ဒဂမ(နိုင်)၀၀၆၃၀၅] အမည်ပေါက် နှစ်(၆၀) ဂရန်မြေအမျိုးအစား မြေကွက်နှင့်တကွ ယင်းမြေကွက်ပေါ်ရှိ အကျိုးခံစားခွင့်အရပ်ရပ်တို့အား ရောင်းချပိုင်ခွင့်ရှိကြောင်း အဆိုပြုသူ ဦးမင်းလွင်သန်း [၁၂/ဒဂမ(နိုင်)၀၀၆၃၀၅]ထံမှ ကျွန်ုပ်တို့၏မိတ်ဆွေဖြစ်သူက ဝယ်ယူရန်အတွက် စရန်ငွေအချို့ကို ပေးချေထားပြီးဖြစ်ပါ၍ ကန့်ကွက်လိုသူများရှိပါက ယခုကြော်ငြာပါသည့် ရက်မှစ၍ (၇)ရက်အတွင်း ခိုင်လုံသောစာရွက်စာတမ်းအထောက်အထားများဖြင့် လူကိုယ်တိုင် လာရောက်ကန့်ကွက်အရေးဆိုနိုင်ပါသည်။ သတ်မှတ်ရက်အတွင်း ကန့်ကွက်ခြင်းမရှိပါက ဥပဒေနှင့်အညီ အရောင်းအဝယ်ဆက်လက်ပြုလုပ်သွားမည်ဖြစ်ကြောင်း ကြော်ငြာအပ်ပါသည်။

လွှဲအပ်ညွှန်ကြားချက်အရ -

ဦးဇော်မျိုးအောင်(စဉ်-၁၁၄၆၂)	ဒေါ်ခင်အေးသန်း(စဉ်-၉၁၁၉)
(LL.B,D.I.L)	(LL.B,D.B.L,D.I.L,WIPO Switzerland)

(တရားလွှတ်တော်ရှေ့နေများ)
အမှတ်(၁၀/၁၂)၊ ပထမထပ်၊ ၃၅-လမ်း(အောက်)၊ ကျောက်တံတားမြို့နယ်၊ ရန်ကုန်မြို့။
ဖုန်း- ၀၉-၂၅၃၁၁၈၀၁၄၊ ၀၉-၄၂၀၂၆၆၀၆၁၊ ၀၉-၄၅၇၇၅၁၂၄၁

ကန့်ကွက်နိုင်ပါသည်

ရန်ကုန်တိုင်းဒေသကြီး၊ သန်လျင်မြို့နယ်၊ အောင်ချမ်းသာတိုးချဲ့ (၂) ရပ်ကွက်၊ ခြံကွက်အမှတ်(၆၁၆) သက်ဆိုင်ရာဌာနတွင် ဗိုလ်ကြီးမြင့်ကျော် (ငြိမ်း) [၁၄/မမန(နိုင်)၁၃၈၄၅၆] အမည်တွင်သည့် ပါမစ်မြေ အမျိုးအစား ပေ(၄၀x၆၀) အကျယ်ရှိ မြေကွက်နှင့် အကျိုးခံခွင့်အရပ်ရပ်အားလုံးတို့ကို လက်ရှိပိုင်ဆိုင် ရောင်းချပိုင်ခွင့်ရှိသူဟု အဆိုပြုသူ ဒေါ်မိုးမိုးမော်[၁၂/သလန(နိုင်)၁၁၇၂၇၄]ထံမှ ဝယ်ယူရန်အတွက် ကျွန်ုပ်၏မိတ်ဆွေဖြစ်သူ ဒေါ်သဇင်အောင် [၁၂/သလန(နိုင်) ၁၃၁၅၉၉]က စရန်ငွေတစ်စိတ်တစ်ဒေသကို ပေးချေပြီးဖြစ်ပါသည်။ ကန့်ကွက်လိုပါက ကြော်ငြာပါသည့်ရက်မှစ၍ (၇)ရက်အတွင်း ခိုင်လုံသောစာရွက်စာတမ်း မူရင်းများနှင်တကွ ကျွန်ုပ်ထံသို့ လူကိုယ်တိုင်လာရောက်ကန့်ကွက်နိုင်ပါသည်။ ကန့်ကွက်သူမရှိပါက အရောင်းအဝယ်ကို ဥပဒေနှင့်အညီ ဆက်လက်ဆောင်ရွက်သွားမည်ဖြစ်ကြောင်း အများသိစေရန် ကြေညာအပ်ပါသည်။

လွှဲအပ်ညွှန်ကြားချက်အရ
ဒေါ်သင်းသင်းဝေ (LL.B)
တရားလွှတ်တော်ရှေ့နေ (စဉ်-၁၈၇၈၄)
အမှတ် (I- ၃၇)၊ တော်ဝင် (၁၂)လမ်း၊ အေးသာယာရပ်ကွက်၊ သန်လျင်မြို့။
ဖုန်း- 09-799422867

ကန့်ကွက်နိုင်ပါကြောင်းကြော်ငြာ

ရန်ကုန်မြို့၊ ဒဂုံမြို့သစ်(အရှေ့ပိုင်း)မြို့နယ်၊ မြေတိုင်းရပ်ကွက်အမှတ်(၁၁)၊ ပန်းဝါလမ်း၊ မြေကွက်အမှတ်(၅၄)၏ မြေအကျယ်အဝန်း(၄၁x ၆၀)ပေထဲမှ တရားဝင်မခွဲစိတ်ရသေးသော မြေကွက်အမှတ်(၅၅)နှင့် ကပ်လျက်ဘက်ခြမ်း၏ မြေအကျယ်အဝန်း(၂၀.၆x၆၀)ပေရှိ ဒေါ်လှမျိုးသဉ္ဇာနွယ်[၁၂/ကမရ(နိုင်)၀၅၂၄၇၈]အမည်ပေါက် နှစ်(၆၀) ဂရန်(မူရင်း) ဘက်ခြမ်း မြေအမျိုးအစားမြေကွက်နှင့်တကွ အကျိုးခံစားခွင့်အရပ်ရပ်တို့အား ရောင်းချပိုင်ခွင့်ရှိကြောင်းအဆိုပြုသူ ဦးဝင်းမြင့်မောင် [၉/မထလ(နိုင်)၂၃၀၈၂၈]ထံမှ ကျွန်ုပ်တို့၏မိတ်ဆွေဖြစ်သူက ဝယ်ယူရန်အတွက် စရန်ငွေအချို့ကို ပေးချေထားပြီးဖြစ်ပါ၍ ကန့်ကွက်လိုသူများရှိပါက ယခုကြော်ငြာပါသည့်ရက်မှစ၍ (၇)ရက်အတွင်း ခိုင်လုံသောစာရွက်စာတမ်းအထောက်အထားများဖြင့် လူကိုယ်တိုင် လာရောက်ကန့်ကွက်အရေးဆိုနိုင်ပါသည်။ သတ်မှတ်ရက်အတွင်း ကန့်ကွက်ခြင်းမရှိပါက ဥပဒေနှင့်အညီ အရောင်းအဝယ်ဆက်လက်ပြုလုပ်သွားမည်ဖြစ်ကြောင်း ကြော်ငြာအပ်ပါသည်။

လွှဲအပ်ညွှန်ကြားချက်အရ -

ဦးဇော်မျိုးအောင်(စဉ်-၁၁၄၆၂)	ဒေါ်ခင်အေးသန်း(စဉ်-၉၁၁၉)
(LL.B,D.I.L)	(LL.B,D.B.L,D.I.L,WIPO switzerland)

(တရားလွှတ်တော်ရှေ့နေများ)
အမှတ်(၁၀/၁၂)၊ ပထမထပ်၊ ၃၅-လမ်း(အောက်)၊ ကျောက်တံတားမြို့နယ်၊ ရန်ကုန်မြို့။
ဖုန်း- ၀၉-၂၅၃၁၁၈၀၁၄၊ ၀၉-၄၂၀၂၆၆၀၆၁၊ ၀၉-၄၅၇၇၅၁၂၄၁

ကန့်ကွက်နိုင်ကြောင်း ကြေညာချက်

ရန်ကုန်တိုင်းဒေသကြီး၊ သဃ်န်းကျွန်းမြို့နယ်၊ (၅)ရပ်ကွက်၊ သခင်ဖိုးလှကြီးလမ်း၊ မြေကွက် အမှတ် (၂၂၈) မြေကွက်ပေါ်ရှိ (၃ ၁/၂) ထပ်အဆောက်အဦ၏ မြေညီ(A) ခေါင်းရင်းခန်း၊ (၁၂ ၁/၂ ပေx ၆၀ပေ) အကျယ်ရှိ တိုက်ခန်းနှင့် အကျိုးခံစားခွင့် အရပ်ရပ်အားလုံးကို တရားဝင် လက်ဝယ်ပိုင်ဆိုင်ထား၍ အပြီးအပိုင်လွှဲပြောင်းရောင်းချပိုင်ခွင့်ရှိကြောင်း ဝန်ခံကတိပြုသူ ဦးဝင်းအောင် [၁၂/သဃက (နိုင်)၀၅၅၇၀၁]ထံမှ ကျွန်ုပ်၏မိတ်ဆွေများက အပိုင်ဝယ်ယူရန်အတွက် စရန်ငွေ ပေးချေထားပြီး ဖြစ်ပါ၍ ကန့်ကွက်လိုပါက ခိုင်လုံသောစာရွက်စာတမ်း အထောက်အထား(မူရင်း)များဖြင့် ယနေ့မှစ၍ (၇)ရက်အတွင်း ကျွန်ုပ်ထံ လာရောက်ကန့်ကွက်နိုင်ပါကြောင်းနှင့် သတ်မှတ်ရက်ထက်ကျော်လွန်ပါက အရောင်းအဝယ်ကို ဥပဒေနှင့်အညီ ပြီးဆုံးသည်အထိ ဆောင်ရွက်သွားမည်ဖြစ်ကြောင်း အများသိစေရန် ကြေညာအပ်ပါသည်။

လွှဲအပ်ညွှန်ကြားချက်အရ
ဒေါ်စန်းစန်းကြည် (LL.B)
အထက်တန်းရှေ့နေ (စဉ်- ၅၃၉၃၀/၂၀-၁၁-၂၀၂၀)
အမှတ်(၁၆)၊ ပ-ထပ်၊ မဟူရာလမ်း၊ ကျိုက္ကဆံရပ်ကွက်၊ ဗဟန်းမြို့နယ်၊
ရန်ကုန်တိုင်းဒေသကြီး။ ဖုန်း- ၀၉-၂၅၅၂၅၆၄၃

ကန့်ကွက်နိုင်ကြောင်းကြေညာခြင်း

ရန်ကုန်တိုင်းဒေသကြီး၊ လှိုင်သာယာ(အရှေ့ပိုင်း)မြို့နယ်၊ (၃)ရပ်ကွက်၊ မင်းရဲကျော်စွာ(၁၂)လမ်း၊ အမှတ်(၁၄၄)နေ ဦးညဏ်ထွန်းအောင် [၁၂/အလန(နိုင်) ၀၀၉၂၇၆]နှင့် ဒေါ်အေးသန္တာမောင် [၈/ဆပဝ(နိုင်)၀၅၂၀၈၀]တို့မှ ပိုင်ဆိုင်သော ရန်ကုန်တိုင်းဒေသကြီး၊ လှိုင်သာယာ(အရှေ့ပိုင်း)မြို့နယ်၊ (၃)ရပ်ကွက်၊ မင်းရဲကျော်စွာ (၁၂)လမ်း၊ အမှတ်(၁၄၄) ဟုခေါ်တွင်သော ဦးသန်းမောင်အမည်ပေါက် ဂရန်မြေကွက် ပေါ်ရှိ အကျယ်အဝန်း (၄၀x၆၀)ပေရှိ နေအိမ်အပါအဝင် အကျိုးခံစားခွင့်အရပ်ရပ် တို့အား ဒေါ်ခင်မာကြည် [၁၂/လသယ(နိုင်)၀၂၆၀၉၇] မှ အပြီးအပိုင်ဝယ်ယူရန် အတွက် စရန်ငွေတစ်စိတ်တစ်ဒေသ ပေးချေပြီးဖြစ်၍ ကန့်ကွက်လိုသူများအနေဖြင့် ဤကြော်ငြာပါသည့်နေ့မှ (၇)ရက်အတွင်း ခိုင်လုံသောအထောက်အထား များဖြင့် ကျွန်ုပ်ထံသို့ လာရောက်ကန့်ကွက်နိုင်ပါကြောင်းနှင့် သတ်မှတ်ရက်ကျော် လွန်ပါက ဥပဒေနှင့်အညီ အရောင်းအဝယ်ပြီးဆုံးသည်အထိ ဆက်လက်ဆောင် ရွက်သွားမည်ဖြစ်ပါကြောင်း အသိပေးကြေညာအပ်ပါသည်။

လွှဲအပ်ညွှန်ကြားချက်အရ-
ဒေါ်ရွှေစင်ဝင်း (LL.B, D.B.L., D.L.L.)
တရားလွှတ်တော်ရှေ့နေ (စဉ်-၁၇၃၇၃)
အမှတ်(၄၇)၊ မင်းရဲကျော်စွာလမ်း၊ (၃) ရပ်ကွက်၊
လှိုင်သာယာ(အရှေ့ပိုင်း)မြို့နယ်။ 09-450019587

ကန့်ကွက်နိုင်ပါသည်။

ရန်ကုန်တိုင်းဒေသကြီး၊ ဒဂုံမြို့သစ် (မြောက်ပိုင်း) မြို့နယ်၊ မြေတိုင်းရပ်ကွက်အမှတ်- ၄၆ ၊ မြေကွက်အမှတ်- ၉၉၆/ခ ၊ ဧရိယာ- ၀.၀၂၇၅ ဧက ရှိ ရန်ကုန်မြို့၊ ဒဂုံမြို့သစ် (မြောက်ပိုင်း) မြို့နယ်၊ (၄၆) ရပ်ကွက်၊ မင်္ဂလာသုခလမ်း၊ အမှတ်- ၉၉၆ (ခ) ဟုခေါ်တွင်သော နှစ် (၆၀) မြေငှားဂရန်မြေကွက် အပါအဝင် အကျိုးခံစားခွင့်အရပ်ရပ်တို့ကို ရန်ကုန်မြို့တော်စည်ပင်သာယာရေးကော်မတီ၊ မြို့ပြမြေစီမံခန့်ခွဲမှုဌာန၌ အမည်ပေါက်၍ တစ်ဦးတည်းတရားဝင်လက်ရှိပိုင်ဆိုင်သူ ဦးဇော်ဝင်းထွဋ် (၁၂/လမတ (နိုင်) ၀၂၉၅၇၆) ထံမှ ကျွန်ုပ်၏မိတ်ဆွေက အပြီးအပိုင်ဝယ်ယူရန် ရောင်းဘိုးငွေ၏ တစ်စိတ်တစ်ဒေသကို ပေးချေပြီးဖြစ်ပါသည်။ အဆိုပါ အရောင်းအဝယ်ကို ကန့်ကွက်လိုပါက မြေကွက်အပေါ် ပိုင်ရေးဆိုင်ခွင့်ရှိသူ မည်သူမဆို ခိုင်လုံသော အထောက်အထား၊ မူရင်းစာချုပ်စာတမ်းများနှင့်တကွ ယနေ့မှစ၍ (၇) ရက်အတွင်း ကျွန်ုပ်ထံ လူကိုယ်တိုင်လာရောက်ကန့်ကွက်နိုင်ပါကြောင်းနှင့် သတ်မှတ်ရက်ကုန်ဆုံးသည့်တိုင် ကန့်ကွက်မည့်သူမရှိပါက အရောင်းအဝယ်ကို ဥပဒေနှင့်အညီ ပြီးဆုံးသည်အထိ ဆက်လက်ဆောင်ရွက်သွားမည်ဖြစ်ပါကြောင်း အများသိစေရန်ကြေညာအပ်ပါသည်။

ဝယ်ယူသူ၏ ညွှန်ကြားချက်အရ
ဒေါ်ခင်ချောသူ (LL.B., LL.M., M.Res.)
တရားလွှတ်တော်ရှေ့နေ (စဉ်- ၉၈၁၂)
အမှတ်- ၁၅/F ၊ ဓမ္မစေတီလမ်းနှင့် မဟာဘောဂလမ်းထောင့်၊ စမ်းချောင်းမြို့နယ်၊ ရန်ကုန်မြို့။
ဖုန်း- ၀၉-၇၈၈၉၉၉၈၀၆၊ ၀၉-၂၅၃၀၉၉၁၃၅။

ကန့်ကွက်လိုက ခိုင်လုံသော မှတ်ပုံတင်စာချုပ်စာတမ်းများ၊ တရားရုံးအထောက်အထားတစ်ရပ်ရပ်ဖြင့် ဤကြော်ငြာပါသည့်နေ့မှစ၍ (၇)ရက်အတွင်း ကန့်ကွက်နိုင်ပါကြောင်းနှင့် ကန့်ကွက်မှုမရှိပါက လုပ်ထုံးလုပ်နည်းအတိုင်းဆက်လက်ဆောင်ရွက်ပေးသွားမည်ဖြစ်ပါသည်။

စဉ်	လျှောက်ထားသူ အမည်	လျှောက်ထားသူ မှတ်ပုံတင်	လျှောက်ထားသည့် မြို့နယ်	မြေတိုင်း	မြေကွက်	မြေအမည်ပေါက်	လိပ်စာ	လျှောက်ထားသည့် အကြောင်းအရာ
၁။	ဒေါ်ရှိရှိအောင်	၁၂/ဗတထ(နိုင်)၀၀၀၇၇၉	ဒဂုံတောင်	၁၄၇	၁၀၇၆	ဒေါ်နုနုကြည်	၁၀၇၆၊ (၁၄၇)ရပ်ကွက်	အမည်ပြောင်း
၂။	ဒေါ်နန်းမိုးမိုးဝင်း+၁	၁၂/လမတ(နိုင်)၀၂၇၆၉၂	လှိုင်သာယာ	FMI-8	၁၂၂	ဦးစိုင်းအောင်စိုး	၁၂၂၊ (၈)ရပ်ကွက်၊ လှိုင်သာယာ	အမည်ပြောင်း
၃။	ဒေါ်ရွယ်တောင်	၁/မကန(နိုင်) ၂၄၃၃၇၄	လှိုင်သာယာ	၁၅/ရွှေကမ်းသာယာ-၂	၁၁၆	ဒေါ်ယင်ကြူ(ခ)ခင်သူ	၁၁၆၊ ရွှေကမ်းသာယာအိမ်ယာ၊ (၁၅)ရပ်ကွက်	အမည်ပြောင်း
၄။	ဒေါ်မွန်မွန်မြင့်	၁၂/စခန(နိုင်)၀၄၂၀၄၄	ဒေါပုံ	၁၂/ယမုံနာ-၁	P.52/B	ဦးညီညီဦး	P.52/B၊ယမုံနာရိပ်မွန်အိမ်ယာ၊သဘောတကျင်းလမ်း၊ယမုံနာ-၂ရပ်ကွက်	အမည်ပြောင်း
၅။	ဒေါ်မြသီတာသိန်း+၁	၁၂/မဂဒ(နိုင်)၀၆၁၇၇၂	ဒဂုံအရှေ့	၉	၅၁၇/ခ	ဒေါ်ခင်ချိုဝင်း	၅၁၇/ခ၊ ဦးဝင်းဖေလမ်း၊ (၉)ရပ်ကွက်၊ ဒဂုံအရှေ့	ဂရန်ခွဲ
၆။	ဒေါ်လီလီဝင်း+၁	၉/ခအဇ(ပြု)၀၀၀၂၃၂	ဒဂုံမြောက်	၄၆	၁၆၄၂	ဒေါ်မြင့်မြင့်စိန်	၁၆၄၂၊ ပြည်ထောင်စုလမ်း၊ (၄၆)ရပ်ကွက်	အမည်ပြောင်း
၇။	ဒေါ်လီလီဝင်း+၁	၉/ခအဇ(ပြု)၀၀၀၂၃၂	ဒဂုံမြောက်	၄၆	၁၆၄၁	ဒေါ်မြင့်မြင့်စိန်	၁၆၄၁၊ ပြည်ထောင်စုလမ်း၊ (၄၆)ရပ်ကွက်	အမည်ပြောင်း
၈။	ဒေါ်လီလီဝင်း+၁	၉/ခအဇ(ပြု)၀၀၀၂၃၂	ဒဂုံမြောက်	၄၆	၁၆၄၃	ဒေါ်မြင့်မြင့်စိန်	၁၆၄၃၊ ပြည်ထောင်စုလမ်း၊ (၄၆)ရပ်ကွက်	အမည်ပြောင်း
၉။	ASIA EXPRESS(YANGON) Co;Ltd	Company Registration No.105158289	သဃ်န်းကျွန်း	၂၄/သုဝဏ္ဏ	၁/c-13	ASIA EXPRESS (YANGON)Co;Ltd	၁/c-13၊ ခရမ်းပြာလမ်း၊ (၂၄/သုဝဏ္ဏ)ရပ်ကွက်	ဂရန်သစ်
၁၀။	ဒေါ်တင်လှ	၁၂/ဥကမ(နိုင်)၁၉၁၅၉၀	မြောက်ဥက္ကလာ	၄	၆၂၄	ဒေါ်ခင်မြင့်မြင့်	၆၂၄၊ သပြေလမ်း၊ (၄)ရပ်ကွက်	အမည်ပြောင်း
၁၁။	ဒေါ်မီမီလှိုင်	၉/နထက(နိုင်)၀၁၂၆၁၇	ဗဟန်း	၁၅အိုင်ချီ	၄၈၀	ဦးကိုကိုဝင်း	၃၁၊ ဥသာဖုရားလမ်း၊ ကျိုက္ကဆံရပ်ကွက်	အမည်ပြောင်း
၁၂။	ဒေါ်ခင်စိုးစိုးဝင်း	၉/မနမ(နိုင်)၀၅၆၄၃၄	မြောက်ဥက္ကလာ	၁၀+၁၁ ရွှေပေါက်ကံ	၁-အေ/၄၁	ဦးဝေစိုး	၁-အေ/၄၁၊မြို့ပတ်လမ်း၊၁၀+၁၁ရွှေပေါက်ကံရပ်ကွက်	အမည်ပြောင်း
၁၃။	ဒေါ်ခင်ထက်ထက်လင်း	၁၂/သကတ(နိုင်)၁၇၂၂၆၆	သာကေတ	၂/မြောက်	၄၅၁/ခ	ဦးသန်းငွေ	၄၅၁/ခ၊ထူးပါရှိ(၂၂)လမ်းအနောက်၊(၂/မြောက်)ရပ်ကွက်	အမည်ပြောင်း
၁၄။	ဒေါ်ငြိမ်းငြိမ်းစိုး	၁၄/မအန(နိုင်)၁၉၂၀၉၀	ဒဂုံဆိပ်ကမ်း	၈၂	၉၀၇	ဦးဇော်ထူးအောင်	၉၀၇၊ (၈၂)ရပ်ကွက်	အမည်ပြောင်း
၁၅။	ဦးအောင်ကြီး	၁၂/လမန(နိုင်)၀၄၁၅၂၁	ဒဂုံမြောက်	၁၀-တိုးချဲ့	၂၆၇/ခ	ဒေါ်ပိုးကြူ(ခ)ဒေါ်ယဉ်ယဉ်အေး	၂၆၇/ခ၊ အနော်ရထာလမ်း၊ (၁၀-တိုးချဲ့)ရပ်ကွက်	အမည်ပြောင်း
၁၆။	ဒေါ်ခင်မြတ်သူ	၁၂/သဃက(နိုင်)၀၀၄၂၇၀	တောင်ဥက္ကလာ	၁၄/၁	၃၂/၂	ဦးမောင်	၃၂/၂၊ မြင်သာ(၃)လမ်း၊ (၁၄/၁)ရပ်ကွက်	အမည်ပြောင်း
၁၇။	ဒေါ်မြတ်သူဇာ	၁၂/အစန(နိုင်)၀၁၉၄၁၁	ဒဂုံမြောက်	၃၅	၁၀၉၁	ဦးရွှေကျော်ဖြူ	၁၀၉၁၊ ကန်သာယာ(၂)လမ်း၊ (၃၅)ရပ်ကွက်	အမည်ပြောင်း
၁၈။	ဒေါ်ဟေမာလွင်	၁၂/လသယ(နိုင်)၀၄၀၈၁၄	လှိုင်သာယာ	သကမ-၁	၄၂၂/က	ဒေါ်ချိုမြတ်ဝင်း	၄၂၂/က၊ နတ်မောက်လမ်းနှင့်နှင်းဆီလမ်းထောင့်၊ (၁၀)ရပ်ကွက်	အမည်ပြောင်း

ဌာနမှူး(ဒုတိယညွှန်ကြားရေးမှူးချုပ်)၊ မြို့ပြမြေစီမံခန့်ခွဲမှုဌာန၊ ရန်ကုန်မြို့တော်စည်ပင်သာယာရေးကော်မတီ

တစ်ဦးတည်း ဖြစ်ပါကြောင်း

ရန်ကုန်တိုင်းဒေသကြီး၊ ရွှေပြည်သာမြို့နယ်၊ ကောင်းစုစံကိုယ်ပိုင်အထက်တန်းကျောင်း Grade(1)မှ (ဘ) ဦးအောင်မျိုးသန်း၏ သားဖြစ်သူ မောင်သွင်ဘုန်းသန့် (ခ) အောင်မင်းခန့်မှာ တစ်ဦးတည်းဖြစ်ပါကြောင်း။

မောင်သွင်ဘုန်းသန့် (ခ) အောင်မင်းခန့်

ပတ်စ်ပို့ပျောက်

ကော့မှူးမြို့နယ် ကျိုက်ထော်ကျေးရွာနေ (ဘ) ဦးအောင်မင်း၏ သား မောင်နိုင်လင်းထွေး [၁၂/ကမန(နိုင်) ၁၃၇၈၃၆]၏ နိုင်ငံကူးလက်မှတ် အမှတ်- MJ-597290 သည် ပျောက်ဆုံးသွားပါသဖြင့် တွေ့ရှိက အကြောင်းကြားပေးပါရန်။ **ဖုန်း-09-941550289**

"ကန့်ကွက်နိုင်ပါကြောင်း အများသိစေရန် ကြေညာခြင်း"

ရန်ကုန်တိုင်းဒေသကြီး၊ ဒဂုံမြို့သစ်(မြောက်ပိုင်း)မြို့နယ်၊ မြေတိုင်းရပ်ကွက်အမှတ်-၄၉၊ မြေကွက်အမှတ်-၈၃၀၊ အကျယ်အဝန်း(၄၂ ပေ x ၆၀ ပေ)၊ ဧရိယာ(၀.၀၅၇)ဧကရှိ ပါမစ်မြေကွက်နှင့် ယင်းမြေကွက်ပေါ်ရှိ အကျိုးခံစားခွင့် **အရပ်ရပ်အားလုံးတို့သည်** ရန်ကုန်မြို့တော်စည်ပင်သာယာရေးကော်မတီ၊ မြို့ပြစီမံကိန်းနှင့် မြေစီမံခန့်ခွဲမှုဌာနတွင် ဒေါ်အုန်းတင်(ISN-၀၈၀၀၁၄)အမည်ဖြင့် နှစ် (၆၀) ဂရန် ထွက်ရှိထားသောမြေကွက်ဖြစ်ပါသည်။ အဆိုပါမြေကွက်အနက် **တရားဝင်မခွဲမစိတ်ရသေးသော မူလ မြေကွက်ကြီး၏ (ခြေရင်းဘက်ခြမ်း) အကျယ်အဝန်း (၂၀ ပေx၆၀ပေ)ရှိ အမှတ်-၈၃၀(ခြေရင်းဘက်ခြမ်း)၊ ဗန္ဓုလလမ်း၊ (၄၉)ရပ်ကွက်၊ ဒဂုံမြို့သစ်(မြောက်ပိုင်း)မြို့နယ်၊ ရန်ကုန်မြို့ဟုခေါ်တွင်သည့် မြေကွက်နှင့်ယင်းမြေကွက်ပေါ်ရှိ အကျိုးခံစားခွင့်အရပ်ရပ်အားလုံးတို့အား** အမည်ပေါက်ပိုင်ရှင်ဒေါ်အုန်းတင်သည် (၃-၂-၂၀၀၈)ရက်နေ့တွင် ကွယ်လွန်ခဲ့ရာ အမွေဆက်ခံပိုင်ဆိုင်ခွင့်ရှိသူ သား၊ သမီးများ ရောင်းသူများဖြစ်ကြသည့် (၁)ဦးကျော်ကျော်မိုး[၁၂/လမန(နိုင်)၀၁၈၂၈၁]၊ (၂)ဒေါ်လွင်လွင်မိုး[၁၂/တမန(နိုင်) ၀၂၃၁၅၉]၊ (၃)ဒေါ်စန္ဒာမိုး[၁၂/လမန(နိုင်) ၀၁၈၆၇၀]၊ (၄)ဒေါ်ပပမိုး[၁၂/လမန(နိုင်)၀၁၃၇၆၉]တို့မှ ဂရန်ရရှိရန် လျှောက်ထားလျက်ရှိသည့် လက်ဝယ်ရှိပိုင်ဆိုင်ပြီး ပိုင်ဆိုင်ရောင်းခွင့်ရှိသော အဆိုပါမြေကွက်အား ရောင်းသူများထံမှ ကျွန်ုပ်၏မိတ်ဆွေကဝယ်ယူရန် အရောင်းအဝယ်ပြုလုပ်သည့် တန်ဖိုးငွေအနက် တစ်စိတ်တစ်ဒေသကို စရန်ငွေအဖြစ် ပေးချေထားပြီးဖြစ်သည့်အတွက် ကန့်ကွက်လိုပါက ခိုင်လုံသော ပိုင်ဆိုင်မှုစာချုပ်စာတမ်း အထောက်အထားမူရင်းများနှင့်အတူ ကျွန်ုပ်ထံသို့ (၁၄)ရက်အတွင်း ကန့်ကွက်နိုင်ပါကြောင်း သတ်မှတ်ရက်ကျော်လွန်ပါက အရောင်းအဝယ်ကိစ္စကို ဥပဒေနှင့်အညီပြီးဆုံးတိုင်အောင် ဆက်လက် ဆောင်ရွက်သွားမည်ဖြစ်ကြောင်း အများသိစေရန်ကြေညာအပ်ပါသည်။

လွှဲအပ်ညွှန်ကြားချက်အရ

ဒေါ်သင်းသင်းမော် တရားလွှတ်တော်ရှေ့နေ (စဉ်-၈၈၂၆)

အမှတ်(၁၉၄/၁၉၆)၊ ပထမထပ်၊ မဟာဗန္ဓုလလမ်း၊ (၁)ရပ်ကွက်၊ ပုဇွန်တောင်မြို့နယ်၊ ရန်ကုန်မြို့။ ဖုန်း-၀၉-၄၅၀၀၃၁၂၉၂

ကန့်ကွက်နိုင်ကြောင်း အများသိစေရန် ကြေညာခြင်း

ရန်ကုန်တိုင်းဒေသကြီး၊ လှိုင်မြို့နယ်၊ မြေတိုင်းရပ်ကွက်အမှတ်(၁၇)၊ မြေကွက်အမှတ်(၁၃)၊ ဧရိယာ(၁.၈၈၉)ဧကရှိ မြေပိုင်မြေအမျိုးအစား မြေကွက်ကြီးအနက်မှ တရားဝင်ခွဲစိတ်ပြီးသော ရန်ကုန်တိုင်းဒေသကြီး၊ လှိုင်မြို့နယ်၊ မြေတိုင်းရပ်ကွက်အမှတ်(၁၇)၊ မြေကွက်အမှတ်(၁၃/X)၊ ဧရိယာ(၀.၀၅၀)ဧက၊ (အလျား၃၅ပေx အနံ၆၂ပေ၆လက်မ)ရှိ မြေပိုင်မြေအမျိုးအစားမြေကွက်အပါအဝင် ယင်းမြေကွက်နှင့် သက်ဆိုင်သော အကျိုးခံစားခွင့်အရပ်ရပ်အားလုံးတို့မှာ ရန်ကုန်မြို့တော်စည်ပင်သာယာရေးကော်မတီ၊ မြို့ပြမြေယာနှင့် မြေစီမံခန့်ခွဲမှုဌာနတွင် **ဦးလှကြည် [၁၂/ပဘတ(နိုင်)၀၁၄၃၅၁]**၏ အမည်ဖြင့်မှတ်သားတည်ရှိပြီး အဆိုပါမြေကွက်အား အမည်ပေါက်ပိုင်ရှင် ဦးလှကြည်က မိမိတစ်ဦးတည်းသာ ဥပဒေနှင့်အညီ လက်ရှိထားကာ ပိုင်ဆိုင်ကြောင်း၊ ရောင်းချပိုင်ခွင့်နှင့် စီမံခန့်ခွဲပိုင်ခွင့်ရှိကြောင်း ဝန်ခံအဆိုပြုပြီး ရောင်းချရန်ကမ်းလှမ်းလာသဖြင့် ကျွန်ုပ်၏မိတ်ဆွေမှ အပြီးအပိုင် ဝယ်ယူရန် သဘောတူညီသောကြောင့် အရောင်းအဝယ် ပြုလုပ်သည့် တန်ဖိုးငွေများအနက်မှအချို့ကို စရန်ငွေအဖြစ်ပေးချေထားပြီးဖြစ်ပါသည်။ သို့ပါ၍ အထက်ပါ မြေကွက်အား အရောင်းအဝယ် ပြုလုပ်ခြင်းနှင့်စပ်လျဉ်း၍ ကန့်ကွက်လိုပါက ကျွန်ုပ်ထံသို့ ယနေ့မှစ၍ (၁၄)ရက်အတွင်း ခိုင်လုံသော စာရွက်စာတမ်း အထောက်အထား(မူရင်း)များနှင့်တကွ လာရောက်ကန့်ကွက်နိုင်ပါသည်။ သတ်မှတ်ရက်အတွင်း ကန့်ကွက်မည့်သူမရှိပါက အရောင်းအဝယ်ကို တည်ဆဲဥပဒေများနှင့်အညီ ပြီးဆုံးသည်အထိ ဆက်လက်ဆောင်ရွက်သွားမည်ဖြစ်ကြောင်း အများသိစေရန် ကြေညာအပ်ပါသည်။

လွှဲအပ်ညွှန်ကြားချက်အရ

ဦးမြတ်မောင်ရှင်(LL.B, DBL, DIL, DML)

အထက်တန်းရှေ့နေ (စဉ်-၃၈၈၈၆)

အမှတ်-၅၆၇၊ မြေညီထပ်၊ ကုန်သည်လမ်းနှင့် မဟာဗန္ဓုလပန်းခြံလမ်းထောင့်၊ ကျောက်တံတားမြို့နယ်၊ ရန်ကုန်တိုင်းဒေသကြီး။ ဖုန်း-၀၉-၅၀၇၇၈၅၀

"အိမ်ခြံမြေ" ဝယ်ယူမည် ဖြစ်ပါ၍ ကန့်ကွက်နိုင်ကြောင်း အများသိရှိနိုင်စေရန်ကြေညာခြင်း

ကျွန်ုပ်တို့၏မိတ်ဆွေဖြစ်သူ ဒေါ်စန္ဒာမိုး [၁၄/ဘကလ(နိုင်)၂၅၀၈၄၈]သည် **"ရန်ကုန်တိုင်းဒေသကြီး၊ မင်္ဂလာဒုံမြို့နယ်(ထောက်ကြန့်)၊ ရွာမရပ်ကွက်၊ ရွှေဝါထွန်းလမ်း၊ ဦးမောင်ဒွေးပိုင်မြေကွက်၊ မြေကွက်လားရာအရပ်(အရှေ့ဘက်တွင် ရွှေဝါထွန်းလမ်း၊ အနောက်ဘက်တွင် ဦးမောင်ဒွေးပိုင် မြေကွက်၊ ခေါင်းရင်းဘက်တွင် ဦးစိုးထွန်းပိုင်မြေကွက် ၊ ခြေရင်းဘက်တွင် ရွှေဝါထွန်းလမ်းသွယ်) ဟုခေါ်တွင်သော အကျယ် (၂၀x၆၀)ပေရှိ မြေကွက်(၁)ကွက်နှင့် ယင်းမြေပေါ်ရှိ အဆောက်အဦ အပါအဝင် အကျိုးခံစားခွင့် အရပ်ရပ်အားလုံး"**တို့အား တရားဝင်ပိုင်ဆိုင်သူဖြစ်သော "ဦးမောင်ဒွေး [၁၂/မဂဒ(နိုင်)၁၄၆၅၃၂]"ထံမှ တရားဝင် ဝယ်ယူရန်အတွက် ရောင်းဖိုးငွေ၏ တစ်စိတ်တစ်ဒေသကို ပေးချေခဲ့ပြီးဖြစ်ပါသည်။ သို့ဖြစ်ပါ၍ အထက်ပါ အရောင်းအဝယ်ကိစ္စနှင့်ပတ်သက်၍ ကန့်ကွက်လိုသူရှိပါက ကျွန်ုပ်တို့ထံသို့ ခိုင်လုံသည့် စာချုပ်စာတမ်း အထောက်အထားမူရင်းများနှင့်အတူ ဤသတင်းစာ ကြော်ငြာပါသည့်နေ့မှစ၍ (၇)ရက်အတွင်း လာရောက် ကန့်ကွက်နိုင်ပါကြောင်း အများသိစေရန် ကြေညာအပ်ပါသည်။ အကယ်၍ ကန့်ကွက်မည့်သူမရှိပါက အဆိုပါ အရောင်းအဝယ်ကိစ္စ အထမြောက်စေရန်အတွက် ဥပဒေနှင့်အညီ ဆက်လက်ဆောင်ရွက်သွားမည်ဖြစ်ကြောင်း အများသိစေရန် ကြေညာအပ်ပါသည်။

လွှဲအပ်ညွှန်ကြားချက်အရ-

ဒေါ်မေသဥ္ဇာသိန်း (LL.B)(စဉ် - ၁၄၅၉၈)　ဒေါ်ပွင့်သူဇာ(LL.B) (စဉ်-၁၄၅၉၂)

တရားလွှတ်တော်ရှေ့နေများ

အမှတ်(၃၄၅)၊ နဝရတ်(၃)လမ်းအောက်၊ (၈)ရပ်ကွက်၊ သာကေတမြို့နယ်၊ ရန်ကုန်တိုင်းဒေသကြီး။

ဖုန်း-၀၉-၄၂၁၁၁၇၂၀၄၊ ၀၉-၂၆၂၆၈၅၇၄၄၊ ၀၉-၂၆၄၆၉၇၉၀၉

"အများသိစေရန် ကြေညာချက်"

ရန်ကုန်တိုင်းဒေသကြီး၊ ဒလမြို့နယ်၊ မြေတိုင်းရပ်ကွက်အမှတ်-၄၊ မြေကွက်အမှတ်(၉၃၅/၉၃၆) ငထွေရှူးလမ်းနှင့်ဗန်းမော်လမ်းထောင့်၊ ကျန်စစ်သားရပ်ကွက်၊ ဧရိယာ(၅၀ပေx၅၀ပေ)အကျယ်အဝန်းရှိ မြေကွက်သည် နှစ်(၆၀)မြေငှားဂရန် မြေအမျိုးအစား မြေကွက်ဖြစ်ပြီး၊ ရန်ကုန်မြို့တော်စည်ပင်သာယာရေးကော်မတီ မြို့ပြမြေစီမံခန့်ခွဲမှုဌာနတွင် ဦးအောင်မျိုး[၁၂/လမတ(နိုင်)၀၀၉၉၆၇] အမည်ဖြင့် မှတ်သားတည်ရှိပါသည်။ ယခုရောင်းသူ အမည်ပေါက်ပိုင်ရှင် ဦးအောင်မျိုးက အဆိုပါမြေကွက်အား တရားဝင်ပိုင်ဆိုင်ပြီး လက်ရှိထား စီမံခန့်ခွဲလျက် အပြီးအပိုင်လွှဲပြောင်းရောင်းချလိုကြောင်း ဝန်ခံကတိပြုပြီး ကမ်းလှမ်းသဖြင့် ကျွန်ုပ်၏ မိတ်ဆွေဖြစ်သူက အပြီးအပိုင် ဝယ်ယူရန်အတွက် ရောင်းဖိုးငွေတစ်စိတ်တစ်ဒေသ ပေးချေထားပြီးဖြစ်ပါသည်။ ဤအရောင်းအဝယ်ကို ကန့်ကွက်လိုသူများသည် ဤကြေညာပါသည့်နေ့မှစ၍ (၁၄)ရက်အတွင်း ပိုင်ဆိုင်မှုစာချုပ်စာတမ်း(မူရင်း)ဖြင့် ကျွန်ုပ်ထံလာရောက် ကန့်ကွက်နိုင်ပါကြောင်းနှင့်သတ်မှတ်ရက်အတွင်း လာရောက် ကန့်ကွက်ခြင်းမရှိပါက မြေကွက်အရောင်းအဝယ်ကို ဥပဒေအရ ဆက်လက် ဆောင်ရွက်သွားမည်ဖြစ်ပါကြောင်း အများသိစေရန် ကြေညာအပ်ပါသည်။

လွှဲအပ်ညွှန်ကြားချက်အရ-

ဒေါ်စုသန္တာဝင်း (LL.B , LL.M)

တရားလွှတ်တော်ရှေ့နေ(စဉ်-၁၃၅၉၈)

အမှတ်-၁၇၈၊ အခန်း(၅)၊ ဗိုလ်အောင်ကျော်လမ်း၊ ဗိုလ်တထောင်မြို့နယ်၊ ရန်ကုန်မြို့။ ဖုန်း-၀၉-၄၃၀၃၁၁၅၀၊ ၀၉-၇၉၉၂၈၂၆၉၂

အများသိစေရန်ကြေငြာခြင်း

ရန်ကုန်တိုင်းဒေသကြီး၊ဒဂုံမြို့သစ်(တောင်ပိုင်း)မြို့နယ်၊မြေတိုင်းရပ်ကွက် ရွာသာကြီး၊ကွင်းအမှတ်(၁၁၁၅)၊လှော်ကားလမ်းဘေး၊ဧရိယာ(၆. ၃)ဧကအနက်မှအကျယ်အဝန်း(၁၂၀×၆၀)ပေမြေကွက်နှင့်ယင်း မြေကွက်ပေါ်ရှိအကျိုးခံစားခွင့်အရပ်ရပ်အားလုံးတို့ကိုအရောင်း အဝယ်ကတိစာချုပ်မူရင်းဖြင့်ဝယ်ယူပိုင်ဆိုင်ထားသူဦးမိုးဇော်ဦး (၁၂/ဒဂတ(နိုင်)၁၅၉၂၆၄)မှအမှန်တကယ်ပိုင်ဆိုင်၍တဆင့်လွှဲ ပြောင်းရောင်းချခွင့်ရှိသောမြေကွက်ဖြစ်ကြောင်းဝန်ခံပြောဆိုလျှက် ကျွန်ုပ်မိတ်ဆွေဖြစ်သူဒေါ်ဖူဇင်ဖြိုး(၁၂/ဗတထ(ပြု)၀၀၀၅၁၄)ထံသို့ အပြီးအပိုင်လွှဲပြောင်းရောင်းချရန်ကမ်းလှမ်းပြောဆိုရာကျွန်ုပ်မိတ်ဆွေမှ အပြီးအပိုင်ဝယ်ယူရန်သဘောတူညီ၍(၆-၀၅-၂၀၂၅)ရက်နေ့တွင် ရောင်းဖိုးငွေအားအပြည့်အဝပေးချေပြီးရောင်းချသူမှမြေကွက်အား ဒေါ်ဖူဇင်ဖြိုးထံသို့လက်ရောက်ပေးအပ်ပြီးဖြစ်ပါကြောင်းအများ သိစေရန်ကြေညာအပ်ပါသည်။

လွှဲအပ်ညွှန်ကြားချက်အရ -ဒေါ်ဆုလှိုင်ဝေ LL.B

အထက်တန်းရှေ့နေ (စဉ်-၃၇၀၃၅)

အမှတ်(၅၂၉)(၁၃)ရပ်ကွက်၊ဒဂုံအရှေ့မြို့နယ်၊ ဖုန်း- ၀၉-၄၅၅၀၈၆၅၅၃

ငြင်းချက်ထုတ်ရန်ဆင့်စာ

(တရားမကျင့်ထုံးဥပဒေအမိန့် - ၅ ၊ နည်းဥပဒေ - ၂၀)

ဒဂုံမြို့သစ်(မြောက်ပိုင်း)မြို့နယ်တရားရုံးတော်

၂၀၂၅ ခုနှစ်၊ တရားမကြီးမှုအမှတ် - ၁၀၄

၁။ ဒေါ်ဇွန်နန္ဒာနွယ်　နှင့်　ဦးကျော်မျိုးဝင်း

၂။ ဒေါ်ဇူလှိုင်ဝင်း

(တရားလိုများ)　(တရားပြိုင်)

ရန်ကုန်တိုင်းဒေသကြီး၊ ဒဂုံမြို့သစ်(မြောက်ပိုင်း)မြို့နယ်၊ (၄၉)ရပ်ကွက်၊ ပဒုမ္မာ(၃)လမ်း၊ အမှတ်(၄၆၈)နေ ဦးကျော်မျိုးဝင်း(ယခုနေရပ်လိပ်စာမသိသူ) သိစေရမည်။

သင့်အပေါ်၌တရားလိုများက **"ပဋိညာဉ်အတိုင်း မြေကွက်နှင့်နေအိမ်အပြီးအပိုင် အရောင်းအဝယ်စာချုပ်ကို မှတ်ပုံတင်စာချုပ်ချုပ်ဆိုပေးစေလိုမှု"** လျှောက်ထားစွဲဆိုသည်ဖြစ်၍ သင်ကိုယ်တိုင်ဖြစ်စေ၊ ၎င်းအမှုနှင့်စပ်လျဉ်း၍ အရေးကြီးသည့် စကားအရပ်ရပ်တို့ကို ချေပပြောဆိုနိုင်သူ ကိုယ်စားလှယ်နှင့်ဖြစ်စေ၊ ရှေ့နေနှင့်ဖြစ်စေ၊ ၂၀၂၅ ခုနှစ်၊ မေလ ၂၂ ရက် (၁၃၈၇ ခုနှစ်၊ ကဆုန်လဆုတ် ၁၁ ရက်)နေ့ မွန်းမတည့်မီ (၁၀:၀၀)နာရီအချိန်တွင် အထက်အမည်ပါသူ တရားလိုများ၏ အဆိုလွှာကို ထုချေရှင်းလင်းရန် ရုံးတော်သို့ လာရောက်ရမည်။ ၎င်းအပြင် အထက်ပါနေ့ရက်တွင် သင်မလာရောက် ပျက်ကွက်ခဲ့လျှင် သင့်မျက်ကွယ်တွင် ငြင်းချက်များကို ထုတ်ပေးလိမ့်မည်။ ၎င်းအပြင် တရားလိုများက ကြည့်ရှုလိုသည့် စာချုပ်စာတမ်းများနှင့် သင်ကထုချေ တင်ပြအမှီပြုလိုသည့် စာချုပ်စာတမ်းအစရှိသည်တို့ကို သင်နှင့်အတူ ယူဆောင်လာရမည်။ သို့မဟုတ် သင့်ကိုယ်စားလှယ် ရှေ့နေလက်တွင် ထည့်အပ်လိုက်ရမည်။ သင်ကထုချေလွှာ တင်သွင်းလိုလျှင် အမှုမဆိုင်မီ လေးရက် ကြိုတင်သွင်းရမည်။

၂၀၂၅ ခုနှစ်၊ မေလ ၁၂ ရက်နေ့တွင် ဤရုံးတံဆိပ်ရိုက်နှိပ်၍ ကျွန်ုပ် လက်မှတ်ရေးထိုး ထုတ်ပေးလိုက်သည်။

(မိုးမိုးအောင်)

မြို့နယ်တရားသူကြီး

ဒဂုံမြို့သစ်(မြောက်ပိုင်း)မြို့နယ်တရားရုံး

ကန့်ကွက်နိုင်ကြောင်း ကြေညာခြင်း

ရန်ကုန်မြို့၊ ဒဂုံမြို့သစ်(မြောက်ပိုင်း)မြို့နယ်၊ မြေတိုင်းရပ်ကွက်အမှတ်(၅၁)၊ ဘုရင့်နောင်(၂)လမ်း၊ မြေကွက်အမှတ် ၁၇(က)၊ မြေအကျယ်အဝန်း(၃၃x၆၀)ပေရှိ ဂရန်မြေအမျိုးအစားမြေကွက်ထဲမှ တရားဝင်မခွဲစိတ်ရသေးသော(၁၃x၆၀)ပေ မိတ္တူခြမ်းမြေကွက်နှင့် လျှပ်စစ်မီတာပါဝင်သောမြေကွက်အား မြေအမည်ပေါက်ပိုင်ဆိုင်ပြီးရောင်းချပိုင်ခွင့်ရှိသူဖြစ်သော ဒေါ်အေးညွန့်[၁၂/ဥကမ(နိုင်)၀၆၆၂၀၄]မှ ဥပဒေနှင့်အညီ တရားဝင်လွှဲပြောင်းရောင်းချပိုင်ခွင့်ရှိသည်ဟု ဝန်ခံကတိပြု ပြောဆိုလာရာ ကျွန်ုပ်၏မိတ်ဆွေဖြစ်သူ ဦးကျော်စွာဝင်း[၁၂/ဒဂမ(နိုင်)၀၂၄၈၉၀]မှ အပြီးအပိုင်ဝယ်ယူရန်အတွက် အရောင်းအဝယ်စရန်ပေးစာချုပ်ဖြင့် စရန်ငွေတစ်စိတ်တစ်ဒေသကို ပေးချေထားပြီးဖြစ်သောကြောင့် ကန့်ကွက်လိုပါက ယခုကြေညာစာ ထုတ်သည့်နေ့မှစ၍(၇)ရက်အတွင်း ကျွန်ုပ်တို့ထံသို့ပိုင်ဆိုင်မှု အထောက်အထားမူရင်းများဖြင့် လာရောက်ကန့်ကွက်နိုင်ပါသည်။ ကန့်ကွက်မှုမရှိပါက အရောင်းအဝယ်ကိုဥပဒေနှင့်အညီ ပြီးဆုံးသည်အထိ ဆက်လက်ဆောင်ရွက်သွားမည်ဖြစ်ကြောင်း အများသိစေရန် ကြေညာအပ်ပါသည်။

လွှဲအပ်ညွှန်ကြားချက်အရ

ဒေါ်ရွှေစင်မင်း (LL.B) DL.101 WIPO(Switzerland)

တရားလွှတ်တော်ရှေ့နေ (စဉ်-၁၈၂၉၇)

အမှတ်(၇၈၃)၊ ဗိုလ်ရာညွန့်လမ်း၊ (၅၀)ရပ်ကွက်၊ ဒဂုံမြို့သစ်(မြောက်ပိုင်း)မြို့နယ်။ ဖုန်း-၀၉-၇၇၆၅၅၁၁၆၉

အများသိစေရန် ကြေညာခြင်း

ရန်ကုန်တိုင်းဒေသကြီး၊ ဒဂုံမြို့သစ်(တောင်ပိုင်း)မြို့နယ်၊ ရွာသာကြီးရပ်ကွက်၊ မြေတိုင်းရပ်ကွက်အမှတ်-၁၄၀၊ ဦးပိုင်အမှတ်-၂၁/၂၊ မြေကွက်အမှတ်-၁၁၁၅ (ငါးဟစ်ကံကွင်း) ဟုခေါ်တွင်သော မြေအကျယ်(၁၅၀'/၁၇၅' x၂၅၀')ရှိ မြေကွက်မှာ ဒေါ်ယဉ်ယဉ်အေး[၇/သနပ(နိုင်)၀၈၃၀၄၁]မှ ပိုင်ဆိုင်မှုဆက်စပ် စာချုပ်စာတမ်းများအရ ဝယ်ယူပိုင်ဆိုင်ထားသော မြေကွက်ဖြစ်ပါသည်။ အဆိုပါမြေကွက်အား ရောင်းချရန် ဒေါ်ကြည်ကြည်မာ၊ မဆောင်းအိန္ဒြေလှိုင်တို့နှင့် အရောင်းအဝယ်စရန်ပေး စာချုပ်ချုပ်ဆိုခဲ့သော်လည်း ဝယ်သူဘက်မှ သတ်မှတ်ထားသည့်နေ့ရက်တွင် အပြီးသတ်ငွေချေရန် ပျက်ကွက်ခဲ့သဖြင့် စာချုပ်ပါစည်းကမ်းချက်အရ အရောင်းအဝယ်ပျက်သွားပြီဖြစ်ပါသည်။ ယင်းမြေကွက်နှင့်ပတ်သက်ပြီး ဒေါ်ယဉ်ယဉ်အေး၏ သဘောတူခွင့်ပြုချက်မရှိဘဲ ရောင်းချ၊ ပေါင်နှံခြင်း၊ တစ်နည်းနည်းဖြင့် လွှဲပြောင်းခြင်း မပြုရန်နှင့် ပြုလုပ်ခဲ့ပါက ပြုလုပ်သူများ၏ တာဝန်သာဖြစ်ပြီး ဒေါ်ယဉ်ယဉ်အေးနှင့် သက်ဆိုင်ခြင်းမရှိပါကြောင်း အများသိစေရန် ကြေညာအပ်ပါသည်။

ဒေါ်ယဉ်ယဉ်အေး၏ လွှဲအပ်ညွှန်ကြားချက်အရ

ဒေါ်ညိုညိုစန်း (LL.B, D.B.L)

တရားလွှတ်တော်ရှေ့နေ (စဉ်-၇၁၉၇)

အမှတ်-၁၃၉၊ ခ/၅လမ်း၊ မြို့သစ်(က+ခ)ရပ်ကွက်၊ အင်းစိန်မြို့နယ်၊ ရန်ကုန်တိုင်းဒေသကြီး။ ဖုန်း-၀၉-၅၀၆၀၄၇၆

ကန့်ကွက်နိုင်ကြောင်း အများသိစေရန်ကြေညာခြင်း

ရန်ကုန်တိုင်းဒေသကြီး၊ ဒဂုံမြို့သစ်(မြောက်ပိုင်း)မြို့နယ်၊ မြေတိုင်းရပ်ကွက်အမှတ်(၃၅)၊ ကန်သာယာ(၁)လမ်း၊ မြေကွက်အမှတ်(၁၁၁၇)၊ အကျယ်အဝန်း ဧရိယာ(၀.၀၅၅)ဧကရှိ ဦးသီဟန် [၉/မခန(နိုင်) ၀၇၇၁၃၂] အမည်ပေါက်နှစ် (၆၀) ဂရန်မြေကွက်နှင့် ယင်းမြေကွက်ပေါ်ရှိ နှစ်ထပ်တိုက်အပါအဝင် အကျိုးခံစားခွင့်အရပ်ရပ်အားလုံးကို လက်ရောက်ဝယ်ယူ ပိုင်ဆိုင်၍ ရောင်းချပိုင်ခွင့်ရှိသူဖြစ်ကြောင်း ဝန်ခံကတိပြုသူ ဦးခင်မောင်အေး [၁၂/ကမတ(နိုင်)၀၀၇၃၆၃]မှ လွှဲပြောင်းရောင်းချလိုကြောင်း ကမ်းလှမ်းရာ ကျွန်ုပ်၏မိတ်ဆွေဖြစ်သူမှ ဝယ်ယူရန် စရန်ငွေတစ်စိတ်တစ်ဒေသကို ပေးချေထားပြီးဖြစ်ပါသည်။ အရောင်းအဝယ်ကို ကန့်ကွက်လိုသူများရှိပါက ဤကြော်ငြာပါသည့်နေ့မှစ၍ **(၇)ရက်**အတွင်း ခိုင်လုံသော အထောက်အထား(မူရင်း)များဖြင့် ကျွန်ုပ်ထံသို့ ကိုယ်တိုင်လာရောက် ကန့်ကွက်နိုင်ပါသည်။ သတ်မှတ်ရက်အတွင်း ကန့်ကွက်မည့်သူမရှိပါက အရောင်းအဝယ်ကို ဥပဒေနှင့်အညီ ဆက်လက်ဆောင်ရွက်သွားမည်ဖြစ်ပါကြောင်း အများသိစေရန် ကြေညာအပ်ပါသည်။

လွှဲအပ်ညွှန်ကြားချက်အရ

ဒေါ်ဟေမာန်စိုး (LL.B)

တရားလွှတ်တော်ရှေ့နေ (စဉ်-၈၅၈၁)

တိုက်(A-2)၊ အခန်း(၁၀၃)၊ ဗိုလ်မှူးဗထူးအိမ်ရာ၊ ၄၈(U10)ရပ်ကွက်၊ ဒဂုံမြို့သစ်(မြောက်ပိုင်း)၊ ရန်ကုန်မြို့။

ဖုန်း-၀၉-၂၅၀၀၀၉၃၉၄၊ ၀၉-၂၅၀၂၃၀၁၂၅

ကန့်ကွက်နိုင်ကြောင်း ကြေညာချက်

ရန်ကုန်တိုင်းဒေသကြီး၊ ဒဂုံမြို့သစ်(ဆိပ်ကမ်း)မြို့နယ်၊ မြေတိုင်းရပ်ကွက်အမှတ်- L.18/ ၆၁၊ မြေကွက်အမှတ်-၃၀၄၁ + ၃၀၄၂၊ အကျယ်အဝန်း(အလျား ၈၀ ပေ x အနံ ၆၀ ပေ)ရှိ ဒေါ်ခင်သန်းနိုင်(ခ)သန္တာစိုး အမည်ပေါက် ပါမစ်မြေကွက်ကို အရပ်ကတိစာချုပ် အဆက်ဆက်ဖြင့် ဝယ်ယူပိုင်ဆိုင်၍ လက်ရှိထား အကျိုးခံစားလျက်ရှိပြီး ရောင်းချပိုင်ခွင့်ရှိကြောင်းနှင့် ပိုင်ဆိုင်အကျိုးခံစားမှု အရှုပ်အရှင်းကင်းရှင်းကြောင်း ဝန်ခံကတိပြုသူ ဒေါ်အေးငြိမ်းသူ[၇/ပခန(နိုင်)၃၅၉၈၇၃]ထံမှ ကျွန်ုပ်တို့၏ မိတ်ဆွေဖြစ်သူက အပြီးအပိုင်ဝယ်ယူရန်အတွက် တန်ဖိုးငွေ၏ တစ်စိတ်တစ်ဒေသကို ပေးချေထားပြီးဖြစ်ပါသည်။ ကန့်ကွက်လိုသူများရှိပါက ခိုင်လုံသော အထောက်အထားမူရင်းများဖြင့် ဤကြော်ငြာပါသည် နေ့ရက်မှစ၍ (၇)ရက်အတွင်း ကျွန်ုပ်တို့ထံသို့ လာရောက် ကန့်ကွက်နိုင်ပါကြောင်း အများသိစေရန် ကြေညာအပ်ပါသည်။

လွှဲအပ်ညွှန်ကြားချက်အရ

ဦးထက်ကို (LL.B)	**ဦးထက်ဦးလွင် (LL.B)**
အထက်တန်းရှေ့နေ (စဉ်-၄၁၆၂၄)	**အထက်တန်းရှေ့နေ (စဉ်-၅၂၆၆၆)**
ဖုန်း-၀၉-၇၈၅၅၈၄၃၀၇	**ဖုန်း-၀၉-၂၅၀၀၂၁၇၀၈**

အမှတ်-၁၂၂၊ ပထမထပ်(ဝဲ)၊ ၃၉-လမ်း၊ ကျောက်တံတားမြို့နယ်၊ ရန်ကုန်တိုင်းဒေသကြီး။

"ကန့်ကွက်နိုင်ကြောင်းအများသိစေရန်ကြေညာခြင်း"

ရန်ကုန်တိုင်းဒေသကြီး၊ တောင်ဥက္ကလာပမြို့နယ်၊ (၁၅) ရပ်ကွက်၊ သရဖီလမ်း၊ အမှတ်- ၂၁၁ နေ ဦးစန်းလွင် (၅/အရတ(နိုင်)၀၅၃၉၄၂) ကိုင်ဆောင်သူ၏ လွှဲအပ်ညွှန်ကြားချက်အရ အောက်ပါအတိုင်း ကြေညာအပ်ပါသည် -

ကျွန်ုပ်မိတ်ဆွေသည် **ရန်ကုန်တိုင်းဒေသကြီး၊ ဒဂုံမြို့သစ်(အရှေ့ပိုင်း)မြို့နယ်၊ မြေတိုင်းရပ်ကွက်အမှတ်-၁၃၀၊ မြေကွက်အမှတ်-၁၀၉၆ ၊ မြေဧရိယာ (၀. ၀၅၅) ဧက၊ (၄၀ × ၆၀) ပေရှိ ဦးအောင်ဇော်ဦး အမည်ပေါက် ဂရန်မြေကွက်**အား စာချုပ်စာတမ်းအဆက်အစပ်ဖြင့် တရားဝင်ဝယ်ယူပိုင်ဆိုင်သူ ဒေါ်စုစုလှိုင် (၁၂/ဒဂရ(နိုင်) ၀၁၉၂၀၅)ထံမှ အပြီးအပိုင်ဝယ်ယူရန်အတွက် (၈-၅-၂၀၂၅) ရက်နေ့တွင် စရံငွေအချို့အား ပေးချေပြီးဖြစ်ပါသည်။ အဆိုပါ မြေကွက်နှင့်ပတ်သက်၍ အရောင်းအဝယ်ပြုလုပ်ခြင်းအား ကန့်ကွက်လိုပါက သက်ဆိုင်သည့် စာရွက်စာတမ်း မူရင်းများဖြင့်လည်းကောင်း ယနေ့ကြော်ငြာပါသည့်နေ့မှစ၍ (၇) ရက်အတွင်း ကျွန်ုပ်ထံသို့ဖြစ်စေ၊ ကျွန်ုပ်မိတ်ဆွေထံသို့ဖြစ်စေ၊ လာရောက်ကန့်ကွက်နိုင်ပြီး သတ်မှတ်ရက်အတွင်း ကန့်ကွက်မှုတစ်စုံတစ်ရာမရှိပါက အရောင်းအဝယ်အား ဥပဒေနှင့်အညီ ဆက်လက်ဆောင်ရွက်သွားမည်ဖြစ်ကြောင်းအများသိစေရန် ကြေညာအပ်ပါသည်။

ဦးစန်းလွင်၏လွှဲအပ် ညွှန်ကြားချက်အရ -

ဦးသန်းလွင်ဦး (LL.B)	**ဒေါ်သီဂီ (LL.B)**
တရားလွှတ်တော်ရှေ့နေ (စဉ်-၁၇၇၁၁)	အထက်တန်းရှေ့နေ (စဉ်-၅၃၅၈၀)

အမှတ်-၇၉၆၊ ဇေယျသုလမ်း၊ မေတ္တာညွန့်ရပ်ကွက်၊ တာမွေမြို့နယ်၊ ရန်ကုန်မြို့။

၀၉-၂၅၀၅၆၀၇၇၃၊ ၀၉-၆၈၅၀၉၄၂၂၈

ကန့်ကွက်လိုက ခိုင်လုံသော မှတ်ပုံတင်စာချုပ်စာတမ်းများ၊ တရားရုံးအထောက်အထားတစ်ရပ်ရပ်ဖြင့် ဤကြော်ငြာပါသည့်နေ့မှစ၍ (၇)ရက်အတွင်း ကန့်ကွက်နိုင်ပါကြောင်းနှင့် ကန့်ကွက်မှုမရှိပါက လုပ်ထုံးလုပ်နည်းအတိုင်းဆက်လက်ဆောင်ရွက်ပေးသွားမည်ဖြစ်ပါသည်။

စဉ်	လျှောက်ထားသူ		လျှောက်ထားသည့်					လျှောက်ထားသည့် အကြောင်းအရာ
	အမည်	မှတ်ပုံတင်	မြို့နယ်	မြေတိုင်း	မြေကွက်	မြေအမည်ပေါက်	လိပ်စာ	
၁။	ဒေါ်နီနီအောင်+၁	၇/သဝတ(နိုင်)၀၆၀၇၆၁	အုံ	၁၉B	၄၃၈-၂/၈	ဦးကြည်စိုး	၁၉/B၊ ဗိုလ်ရာညွန့်လမ်း၊ ယောမင်းကြီးရပ်ကွက်၊ ဒဂုံ	အမည်ပြောင်း
၂။	ဦးဇော်ထူး	၁၂/စခန(နိုင်)၀၁၇၆၆၃	ကြည့်မြင်တိုင်	၂၆အက်(၆)၁၁	V ၂၀၉	ဦးဇော်ထူး	၁၁၊ နီဗာန်လမ်း၊ သာခုရပ်ကွက်၊ ကြည့်မြင်တိုင်	ဂရန်သက်တမ်းတိုး
၃။	ဒေါ်မြသီတာအေး	၁၂/အစန(နိုင်)၁၂၀၄၅၆	ဒဂုံမြောက်	၂၇/၆	၃၈	ဦးမိုးကျော်သူ	၁၃၃B၃၊ မြနှင်းဆီလမ်း၊ ရွှေပင်လုံအိမ်ရာအပိုင်း(၃)၊ (၂၅)ရပ်ကွက်	အမည်ပြောင်း
၄။	ဦးအောင်နိုင်မြင့်+၁	၁၂/ဥကမ(နိုင်)၀၈၅၀၀၇	ဒဂုံမြောက်	၂၈	၃၂၉	ဒေါ်အုန်းရီ	၃၂၉၊ (၂၈)ရပ်ကွက်၊ သခင်အုန်းခင်လမ်း၊ ဒဂုံမြောက်	အမည်ပြောင်း
၅။	ဒေါ်အိအိစိုး	၉/ညဥန(နိုင်)၀၀၄၁၁၉	ဒဂုံမြောက်	၄၅	၂၀၀/က	ဒေါ်ငွေနွယ်ဝင်း+၁	၂၀၀/က၊ ဝါရှောင်လမ်း၊ (၄၅)ရပ်ကွက်၊ ဒဂုံမြောက်	ဂရန်ခွဲ
၆။	ဒေါ်ငွေနွယ်ဝင်း	၁၀/မလမ(နိုင်)၀၄၂၃၃၄	ဒဂုံမြောက်	၄၅	၂၀၀(ခ)	ဒေါ်အိအိစိုး+၁	၂၀၀/ခ၊ ဝါရှောင်လမ်း၊ (၄၅)ရပ်ကွက်၊ ဒဂုံမြောက်	ဂရန်ခွဲ
၇။	ဒေါ်ခင်ကြည်ကြည်	၁/မစန(နိုင်)၀၃၀၈၆၈	လှိုင်သာယာ	၃/၄နဝဒေး	၇၆၀	ဦးသန်းနိုင်အေး(ခ)ဦးသန်းအောင်	Block(7/8)၊ နဝဒေးဥယျာဉ်အိမ်ရာ၊ (၆)ရပ်ကွက်	အမည်ပြောင်း
၈။	ဒေါ်ခင်ထွေး	၁၂/တမန(နိုင်)၀၈၀၁၅၈	ဒဂုံတောင်	၁၄၅	၁၅၆၂	ဒေါ်မြအောင်	၁၅၆၂၊ (၁၄၅)ရပ်ကွက်၊ ဒဂုံတောင်	အမည်ပြောင်း
၉။	ဒေါ်ခင်ဥမ္မာထွန်း	၁၁/စတန(နိုင်)၀၆၁၄၈၀	ဒဂုံမြောက်	၃၅	၈၃၆/ခ	ဒေါ်စိန်(ခ)စိန်စိန်	၈၃၆/ခ၊ နတ်ရေကန်(၂)လမ်း၊ (၃၅)ရပ်ကွက်	ဂရန်ခွဲ
၁၀။	ရင်ကွယ်ကျေ့(ခ)ဦးဇော်မင်းအောင်	၁၃/ကခန(နိုင်)၀၁၈၆၇၆	ဒဂုံမြောက်	၄၃	၃၂၉	ဦးသက်ဦး	၃၂၉၊ ဗိုလ်မင်းရောင်လမ်း၊ (၄၃)ရပ်ကွက်၊ ဒဂုံမြောက်	အမည်ပြောင်း
၁၁။	ဒေါ်သိုက်ကြည်	၁၂/ဒဂန(နိုင်)၀၀၂၈၈၀	ဒဂုံမြောက်	၄၆	၅၄၁	ဦးသက်ဆွေ	၅၄၁၊ ပြည်ထောင်စုလမ်းမကြီး၊ (၄၆)ရပ်ကွက်	အမည်ပြောင်း
၁၂။	ဦးကျော်စိုး(ခ)ဦးလီရှိုး+၁	၉/မမန(နိုင်)၀၃၉၃၉၆	လှိုင်သာယာ	ရလပ-၂၅	၃၃၆/ခ	ဒေါ်မြတ်မြတ်ဆွေ	၃၃၆/ခ၊ မြတောင်ဝန်ကြီးဦးမိုလမ်း၊ ရွှေလင်ပန်းစက်မှုဇုန်	အမည်ပြောင်း
၁၃။	ဒေါ်ခင်မော်ဦး	၁၂/ဥကတ(နိုင်)၀၂၁၃၂၃	မြောက်ဥက္ကလာ	၂	၁၁၇၁/ခ	ဦးကျန်ကျောင်း	၁၁၇၁/ခ၊သုဓမ္မာ(၂)လမ်း၊(၂)ရပ်ကွက်၊မြောက်ဥက္ကလာ	အမည်ပြောင်း
၁၄။	ဒေါ်မာလာမြင့်+၁	၁၄/ဝခမ(နိုင်)၀၀၆၆၁၄	လှိုင်	၂၂၂၃၊ ၂၆၊ ၂၈ (မင်းဓမ္မ)	၁၀၅/ဃ-၁၆	Myanmar Imperial Vega Co Ltd	၁၆၊ မင်းဓမ္မဥယျာဉ်မြို့တော်အိမ်ရာစီမံကိန်းအပိုင်း(၃)၊ (၁၂)ရပ်ကွက်	အမည်ပြောင်း
၁၅။	ဒေါ်တင်စန္ဒီလင်း	၈/ရနခ(နိုင်)၁၅၃၄၈၉	လှိုင်သာယာ	သကတ-၁၀	၃၆၉(ခ)	ဦးသက်တင်	၃၆၉(ခ)၊ သပြေလမ်းသွယ်(၂)လမ်း၊ ညောင်ကျေးရွာ	အမည်ပြောင်း
၁၆။	ဒေါ်စန်းစန်းအေး	၁၃/လရန(နိုင်)၀၀၀၆၁၀	[illegible]	၆၄	[illegible]	[illegible]	[illegible]	အမည်ပြောင်း
၁၇။	ဒေါ်ရွှေစင်ဦး	၁၂/ဗဟန(နိုင်)၁၅၃၃၁	မြောက်ဥက္ကလာ	၅	[illegible]	ဦးမင်း	[illegible]	အမည်ပြောင်း
၁၈။	ဒေါ်အေးမြင့်အောင်(ခ)ဒေါ်အေးအေးအောင်	၁၁/စတန(နိုင်)၁၁၁၁၁	မင်္ဂလာ	၅၃၂/၁	၁၂၆/D	ဒေါ်ဝင်းတင်+၁	[illegible]	အမည်ပြောင်း
၁၉။	ဦးဇော်မောင်ကလေး	၁၂/တဂက(နိုင်)၁၉၀၉၁၂	အင်းစိန်	၁	၅၂	ဦးအေးချို	[illegible]	အမည်ပြောင်း
၂၀။	[illegible]	[illegible]	[illegible]	[illegible]	[illegible]	[illegible]	[illegible]	[illegible]

ဌာနမှူး(ဒုတိယညွှန်ကြားရေးမှူးချုပ်)၊ မြို့ပြမြေစီမံခန့်ခွဲမှုဌာန၊ ရန်ကုန်မြို့တော်စည်ပင်သာယာရေးကော်မတီ

ပတ်စ်ပို့ပျောက်

(ဘ)ဦးစောမောင်ကြီး ၏သမီး ဒေါ်နော်သွဲထူး [၁၂/ကမရ(နိုင်) ၀၀၃၆၉၅]၏ နိုင်ငံကူးလက်မှတ် (မမှတ်မိ)သည် ခရီးသွားရင်း ပျောက်ဆုံးသွားပါသဖြင့် တွေ့ရှိပါက အကြောင်းကြားပေးပါရန်။

ဖုန်း-၀၉-၂၅၂၅၁၈၂၉၉

အမည်ပြောင်း

မင်္ဂလာဒုံမြို့နယ်၊ ထောက်ကြန့်မြို့နေ၊ စွယ်စုံကိုယ်ပိုင်ကျောင်း၊ Grade-4မှ ဦးသူရအောင် [၁၂/မဂဒ(နိုင်)၂၈၃၂၃၂] ၏ သားမောင်အောင်မင်းခန့် အား မောင်အောင်သျှန်းခေတ် ဟု အမည်ပြောင်းလဲခေါ်ဆိုပါရန်။

လျှပ်စစ်စွမ်းအားဝန်ကြီးဌာန လျှပ်စစ်ဓာတ်အားထုတ်လုပ်ရေးလုပ်ငန်း အိတ်ဖွင့်တင်ဒါခေါ်ယူခြင်း

၁။ ၂၀၂၅-၂၀၂၆ ဘဏ္ဍာရေးနှစ်အတွင်း လျှပ်စစ်စွမ်းအားဝန်ကြီးဌာန၊ လျှပ်စစ်ဓာတ်အားထုတ်လုပ်ရေးလုပ်ငန်း၊ ပြည့်ဖြိုးမြစ္စမ်းအင်နှင့် ရေအားစက်ရုံများဌာန လက်အောက်ရှိ ရေအားလျှပ်စစ်ဓာတ်အားပေးစက်ရုံများအတွက် စက်ဆီ၊ချောဆီနှင့် စက်အရန်ပစ္စည်းများဝယ်ယူခြင်းတို့အား အောက်ဖော်ပြပါအတိုင်း (မြန်မာကျပ်ငွေ)ဖြင့် အိတ်ဖွင့်တင်ဒါခေါ်ယူလိုပါသည် -

စဉ်	တင်ဒါအမှတ်	အမျိုးအမည်
(က)	Tender No. 03(T)/EPGE (REHP)/ 2025-2026	ရေအားလျှပ်စစ်ဓာတ်အားပေးစက်ရုံများအတွက် စက်ဆီ၊ ချောဆီများ ဝယ်ယူခြင်း၊
(ခ)	Tender No.04(T)/EPGE (REHP)/ 2025-2026	ပေါင်းလောင်းဓာတ်အားပေးစက်ရုံအတွက် စက်မှုပိုင်းဆိုင်ရာ စက်အရန်ပစ္စည်း(၅)မျိုး ဝယ်ယူခြင်း။
(ဂ)	Tender No. 05(T)/EPGE (REHP)/ 2025-2026	ရဲရွာဓာတ်အားပေးစက်ရုံအတွက် စက်မှုပိုင်းဆိုင်ရာစက်အရန် ပစ္စည်း(၉)မျိုး ဝယ်ယူခြင်း။

၂။ ဝယ်ယူမည့်ပစ္စည်းများ၏ နည်းပညာစံချိန်စံညွှန်းအဆိုပြုလွှာ (Technical Proposal) စာအိတ်(က)နှင့် ဈေးနှုန်းအဆိုပြုလွှာ (Financial Proposal) စာအိတ်(ခ)တို့အား သီးခြားစီချိပ်ပိတ်၍ တင်ဒါပိတ်ရက်၏ (၁၃:၀၀)နာရီ နောက်ဆုံးထား၍ **(လူကိုယ်တိုင်)** လာရောက်တင်သွင်းရမည်။

၃။ တင်ဒါပိတ်ရက်နှင့် အချိန် - ၂၆-၅-၂၀၂၅ ရက်နေ့၊ (၁၃:၀၀)နာရီ

၄။ တင်ဒါရောင်းချမည့်နေရာ - လျှပ်စစ်ဓာတ်အားထုတ်လုပ်ရေးလုပ်ငန်း၊ ပစ္စည်းဖြည့်တင်းရေးဌာန၊ ရုံးအမှတ်(၂၇)၊ နေပြည်တော်

၅။ တင်ဒါလက်ခံမည့်နေရာ - လျှပ်စစ်စွမ်းအားဝန်ကြီးဌာန၊ နေပြည်တော်၊ သင်တန်းကျောင်း (လျှပ်စစ်ဓာတ်အားထုတ်လုပ်ရေးလုပ်ငန်း၊ မော်တော်ယာဉ်ဌာန)

၆။ တင်ဒါပုံစံများအား သတင်းစာတွင် ကြော်ငြာပါသည့်နေ့မှစ၍ ရုံးချိန်အတွင်း လာရောက်စုံစမ်းဝယ်ယူနိုင်ပြီး တင်ဒါကြော်ငြာအား ဝန်ကြီးဌာန Web-Portal (www.moep.gov.mm) တွင်လည်း ကြော်ငြာထားမည်ဖြစ်ပါသည်။

တင်ဒါလက်ခံရေးနှင့်စိစစ်ရေးကော်မတီ (ဖုန်း-၀၉-၄၄၈၅၃၃၈၉၄)

ကန့်ကွက်နိုင်ကြောင်းကြော်ငြာ

ရန်ကုန်တိုင်းဒေသကြီး၊ ပုဇွန်တောင်မြို့နယ်၊ (၇)ရပ်ကွက်၊ ဦးဝိစ္ဆာလမ်း၊ အမှတ်(၂၅)၊ အခန်းအမှတ်(010)၊ ပထမထပ် (ညာဘက်ခြမ်း)၊ အကျယ်အဝန်း (၁၇x၆၀)ပေရှိ ရေ မီးအစုံပါတိုက်ခန်းအား တရားဝင်ပိုင်ဆိုင်လက်ဝယ်ထားသူ ဒေါ်အေးအေးသွယ် [၁၂/ပဇတ(နိုင်)၀၀၉၅၅၅]နှင့် ဦးသိန်းဇော် [၁၂/ပဇတ(နိုင်)၀၀၀၉၂၆]တို့ထံမှ ဝယ်ယူရန် ကျွန်ုပ်၏မိတ်ဆွေက စရန်ငွေများ ပေးချေထားပြီးဖြစ်ပါသည်။ အထက်ပါအရောင်းအဝယ်ကို ကန့်ကွက်လိုသူများရှိပါက ဤကြော်ငြာပါသည့်နေ့မှစ၍ (၇)ရက်အတွင်း ခိုင်လုံသောစာချုပ်စာတမ်းမူရင်းများနှင့်တကွ ကျွန်ုပ်ထံသို့ လာရောက်ကန့်ကွက်နိုင်ပါသည်။ သတ်မှတ်ရက်အတွင်း ကန့်ကွက်မည့်သူမရှိပါက အရောင်းအဝယ်ကို ဥပဒေနှင့်အညီ ဆက်လက်ဆောင်ရွက်သွားမည်ဖြစ်ကြောင်း အများသိစေရန် ကြေညာအပ်ပါသည်။

လွှဲအပ်ညွှန်ကြားချက်အရ -
ဒေါ်ခင်မို့မို့လွင် (LL.B) တရားလွှတ်တော်ရှေ့နေ (စဉ်-၇၉၁၂)
အမှတ်-၅၅၊ မဟာဗန္ဓုလပန်းခြံလမ်း၊
ကျောက်တံတားမြို့နယ်၊ ရန်ကုန်မြို့။ ဖုန်း-၀၉-၄၂၁၀၁၃၅၁၉

ပြည်ထောင်စုသမ္မတမြန်မာနိုင်ငံတော် ပြည်ထောင်စုရာထူးဝန်အဖွဲ့ အိတ်ဖွင့်တင်ဒါ (Open Tender) ခေါ်ယူခြင်း

၁။ ပြည်ထောင်စုရာထူးဝန်အဖွဲ့ ကွပ်ကဲမှုအောက်ရှိ နိုင်ငံ့ဝန်ထမ်းတက္ကသိုလ်(အထက်မြန်မာပြည်) နှင့်(အောက်မြန်မာပြည်)တို့၌ ၂၀၂၅-၂၀၂၆ ခု၊ ဘဏ္ဍာရေးနှစ် သာမန်အသုံးစရိတ်ဖြင့် သင်တန်းသား/သူတို့အတွက် ဝတ်စုံများချုပ်လုပ်လိုပါသဖြင့် မြန်မာနိုင်ငံသားလုပ်ငန်းရှင်များထံမှ မြန်မာကျပ်ငွေဖြင့် အိတ်ဖွင့်တင်ဒါတင်သွင်းရန် ဖိတ်ခေါ်အပ်ပါသည်-

(က) တင်ဒါလျှောက်လွှာ စတင်ရောင်းချမည့်ရက် - ၂-၅-၂၀၂၅ ရက်

(ခ) တင်ဒါလျှောက်လွှာ နောက်ဆုံးရောင်းချမည့်ရက် - ၂-၆-၂၀၂၅ ရက်

(ဂ) တင်ဒါလျှောက်လွှာ နောက်ဆုံးတင်သွင်းမည့်ရက် - ၃-၆-၂၀၂၅ ရက် (၁၆:၃၀)နာရီ

(ဃ) တင်ဒါတင်သွင်းမည့်နေရာ - ရုံးအမှတ်(၁၇)၊ ပြည်ထောင်စုရာထူးဝန်အဖွဲ့၊ နေပြည်တော်

၂။ အိတ်ဖွင့်တင်ဒါလျှောက်လွှာပုံစံနှင့် စည်းကမ်းချက်များကို ရုံးချိန်အတွင်း လူကိုယ်တိုင်လာရောက်ဝယ်သည့်စနစ်ဖြင့် ရောင်းချမည်ဖြစ်ပြီး အသေးစိတ်အချက်အလက်များကို သိရှိလိုပါက ရုံးအမှတ်(၁၇)၊ ပြည်ထောင်စုရာထူးဝန်အဖွဲ့ ဖုန်း-၀၆၇-၄၀၉၂၄၉ သို့ ရုံးချိန်အတွင်း ဆက်သွယ်စုံစမ်းနိုင်ပါသည်။

တင်ဒါကော်မတီ
ပြည်ထောင်စုရာထူးဝန်အဖွဲ့

ကန့်ကွက်နိုင်ကြောင်း အများသိစေရန်ကြေညာခြင်း

ရန်ကုန်မြို့၊ အမှတ်(၇၄၃/အေ)၊ ဗိုလ်တေဇလမ်း၊ စော်ဘွားကြီးကုန်းရပ်ကွက်၊ အင်းစိန်မြို့နယ်ဟုခေါ်တွင်သော မြေတိုင်းရပ်ကွက်အမှတ်-၃၉၄ အောင်စေတီစီမံချက်၊ မြေကွက်အမှတ်(၁/ခ-B၄၈)၊ ဧရိယာ (၀.၁၇၆) ဧကအကျယ်အဝန်းရှိ နှစ်(၆၀)မြေငှားဂရန်မြေကွက်သည် ရန်ကုန်မြို့တော်စည်ပင်သာယာရေးကော်မတီ၊ မြို့ပြမြေစီမံခန့်ခွဲမှုဌာန၊ မြို့မြေစာရင်းတွင် ဒေါ်မီမီတင် [၁၃/တယန(နိုင်)၀၀၀၀၂၅] မှ အမည်ပေါက်၍ အဆိုပါမြေကွက်နှင့် ယင်းမြေကွက်ပေါ်ရှိ အိမ်အပါအဝင် အကျိုးခံစားခွင့်အရပ်ရပ်ကို လက်ရှိပိုင်ဆိုင် အကျိုးခံစားလျက်ရှိပြီး ၎င်းမှအခြားမည်သူတစ်ဦးတစ်ယောက်ထံသို့ ရောင်းချ၊ ပေါင်နှံ၊ ပေးကမ်းထားခြင်းမရှိကြောင်းနှင့် ရောင်းချပိုင်ခွင့်ရှိကြောင်း ဝန်ခံကတိပြုလျက် အပြီးအပိုင်ရောင်းချရန် ကမ်းလှမ်းလာသည့်အလျောက် ကျွန်ုပ်တို့၏မိတ်ဆွေ ဒေါ်စုမာထွန်း [၁၂/အစန(နိုင်)၀၆၅၇၈၂]က အပြီးအပိုင်ဝယ်ယူရန်အတွက် ရောင်းဖိုးငွေ၏ တစ်စိတ်တစ်ဒေသကို စရန်ငွေအဖြစ်ပေးချေထားပြီးဖြစ်ပါသည်။ အဆိုပါ အရောင်းအဝယ်ကိစ္စနှင့်ပတ်သက်၍ ကန့်ကွက်လိုပါက ကျွန်ုပ်တို့ထံသို့ ပိုင်ဆိုင်ကြောင်း အထောက်အထားမူရင်း ခိုင်လုံစွာဖြင့် (၇)ရက်အတွင်း လူကိုယ်တိုင် လာရောက်ကန့်ကွက်နိုင်ပါသည်။ ကန့်ကွက်မည့်သူမရှိပါက အရောင်းအဝယ်ကို ဥပဒေနှင့်အညီ ပြီးဆုံးသည်အထိ ဆက်လက်ဆောင်ရွက်သွားမည်ဖြစ်ကြောင်း အများသိရှိစေရန် အသိပေးကြေညာအပ်ပါသည်။

ဒေါ်စုမာထွန်း၏ လွှဲအပ်ညွှန်ကြားချက်အရ -

ဦးကျော်ခိုင်ဝင်း	**ဒေါ်ဝေဖြိုးအောင်**
LL.B, WIPO Switzerland	**LL.B, WIPO Switzerland**
တရားလွှတ်တော်ရှေ့နေ	**တရားလွှတ်တော်ရှေ့နေ**
(စဉ်-၁၅၃၈၈)	**(စဉ်-၁၅၄၅၅)**

အမှတ်-၄၆၊ ပထမထပ်၊ မဟာဗန္ဓုလပန်းခြံလမ်း၊ ကျောက်တံတားမြို့နယ်၊ ရန်ကုန်မြို့။ ဖုန်း-၀၉-၇၉၈၁၉၉၃၀၀၊ ၀၉-၉၄၄၁၉၉၃၀၀၊ ၀၉-၇၉၈၄၅၈၆၂၇

ပတ်စ်ပို့ပျောက်

(ဘ) ဦးငြိမ်းဇော်ဌေး၏သား မောင်ပြည့်စုံငြိမ်း [၁၂/မရက(နိုင်)၂၀၀၉၂၁]၏ နိုင်ငံကူးလက်မှတ်အမှတ် (MJ 590703) သည်ခရီးသွားရင်း ပျောက်ဆုံးသွားပါသဖြင့် တွေ့ရှိပါက အကြောင်းကြားပေးပါရန်။ **ဖုန်း- ၀၉-၄၃၀၆၅၇၁၃၊ ၀၉-၇၉၅၅၁၃၇၉၂**

IN THE MATTER OF INSOLVENCY LAW
MYANMAR FEI LONG ELECTRIC WIRE FACTORY LIMITED
FINAL MEETING NOTICE FOR VOLUNTARY WINDING UP

According to Insolvency Law, notice of Final Meeting for Winding up of the shareholders of the Company held at No. (635-A-1), Room No.(A-3), Yoma Yeiktha, (2) Quarter, Pyay Road, Kamayut Township, Yangon, Myanmar at 9:00 AM on 19 May 2025.

Daw Tin Win Yu
Liquidator
Famat Company Limited

ကန့်ကွက်နိုင်ကြောင်း အသိပေးကြေညာခြင်း

ရန်ကုန်တိုင်းဒေသကြီး၊ မင်္ဂလာဒုံမြို့နယ်၊ မြေတိုင်းရပ်ကွက်အမှတ်-(၅၂၉/ဘီ-ဂ) (လေးထောင့်ကန်စီမံချက်)၊ မြေကွက်အမှတ်(၁၁၃)၊ ဧရိယာ(၀.၁၆၈ဧက)ရှိ နှစ်(၆၀)ဂရန်မြေကွက်နှင့် ယင်းမြေကွက်ပေါ်ရှိ အကျိုးခံစားခွင့်အရပ်ရပ်အားလုံးတို့သည် ဦးတင်လှ[၁၂/သကတ(နိုင်)၁၂၁၂၁၆] အမည်ဖြင့်တည်ရှိလျက်ရှိပြီး လက်ဝယ်ထားပိုင်ဆိုင်လျက်ရှိကြောင်းနှင့် လွှဲပြောင်းရောင်းချပိုင်ခွင့်ရှိကြောင်း ဝန်ခံကတိပြုလျက် ကျွန်ုပ်၏မိတ်ဆွေအား အပြီးအပိုင်လွှဲပြောင်းရောင်းချလိုကြောင်း ကမ်းလှမ်းလာပါသည်။ ကျွန်ုပ်၏မိတ်ဆွေမှလည်း အပြီးအပိုင်ဝယ်ယူရန်အတွက် စရန်ငွေအချို့အား ပေးချေထားပြီးဖြစ်ပါသည်။ သို့ဖြစ်ပါ၍ ကန့်ကွက်လိုပါက အထောက်အထားမူရင်းများတင်ပြ၍ ဤကြော်ငြာပါသည့်နေ့မှ (၁၄)ရက်အတွင်း ကျွန်ုပ်ထံသို့ လူကိုယ်တိုင် လာရောက်ကန့်ကွက်နိုင်ပါသည်။ သတ်မှတ်ရက်ကုန်ဆုံးပါက အရောင်းအဝယ်ကို ဥပဒေနှင့်အညီ အပြီးတိုင် ဆက်လက်ဆောင်ရွက်သွားမည်ဖြစ်ကြောင်း ကြေညာအပ်ပါသည်။

ဝယ်ယူသူ၏ လွှဲအပ်ညွှန်ကြားချက်အရ -
ဒေါ်သီရိနန္ဒာဝင်းနွဲ့ (LL.B)
တရားလွှတ်တော်ရှေ့နေ (စဉ်-၁၈၃၂၇)
အမှတ်(၁၂)၊ ဘုရင့်နောင်(၁၁)လမ်း၊ ရန်ကုန်သစ်ရပ်ကွက်၊ သဃ်္ဃန်းကျွန်းမြို့ နယ်၊ ရန်ကုန်မြို့။
ဖုန်း-၀၉-၄၂၀၄၂၀၈၇၁၊ ၀၉-၇၉၉၂၃၀၀၃၉

ကန့်ကွက်နိုင်ကြောင်း အသိပေးကြေညာခြင်း

ရန်ကုန်တိုင်းဒေသကြီး၊ ဒဂုံမြို့သစ်(မြောက်ပိုင်း)မြို့နယ်၊ မြေတိုင်းရပ်ကွက်အမှတ်(၃၀)၊ မြေကွက်အမှတ်(၂၃၀/၈) ဧရိယာ(၀.၀၅၅ဧက)အကျယ်ရှိ နှစ်(၆၀)ဂရန်မြေကွက် [အရပ်ခေါ်အားဖြင့် အမှတ်(၂၃၀/၈)၊ ပင်လုံလမ်း၊ ၃၀-ရပ်ကွက်၊ ဒဂုံမြို့သစ်(မြောက်ပိုင်း)မြို့နယ်၊ ရန်ကုန်မြို့]နှင့် ယင်းမြေကွက်ပေါ်ရှိ အကျိုးခံစားခွင့်အရပ်ရပ်အားလုံးတို့သည် ဦးဝင်းအောင် [PGU-၂၂၅၇၁၇] [၇/ပခန(နိုင်)၁၄၀၆၇၉] အမည်ဖြင့် တည်ရှိလျက်ရှိပြီး လက်ဝယ်ထားပိုင်ဆိုင်လျက်ရှိကြောင်းနှင့် လွှဲပြောင်းရောင်းချပိုင်ခွင့်ရှိကြောင်း ဝန်ခံကတိပြုလျက် ကျွန်ုပ်၏မိတ်ဆွေအား အပြီးအပိုင်လွှဲပြောင်းရောင်းချလိုကြောင်း ကမ်းလှမ်းလာပါသည်။ ကျွန်ုပ်၏မိတ်ဆွေမှလည်း အပြီးအပိုင်ဝယ်ယူရန်အတွက် စရန်ငွေအချို့အား ပေးချေထားပြီးဖြစ်ပါသည်။ သို့ဖြစ်ပါ၍ ကန့်ကွက်လိုပါက အထောက်အထားမူရင်းများတင်ပြ၍ ဤကြော်ငြာပါသည့်နေ့မှ (၁၄)ရက်အတွင်း ကျွန်ုပ်ထံသို့ လူကိုယ်တိုင် လာရောက်ကန့်ကွက်နိုင်ပါသည်။ သတ်မှတ်ရက်ကုန်ဆုံးပါက အရောင်းအဝယ်ကို ဥပဒေနှင့်အညီ အပြီးတိုင် ဆက်လက်ဆောင်ရွက်သွားမည်ဖြစ်ကြောင်း ကြေညာအပ်ပါသည်။

ဝယ်ယူသူ၏ လွှဲအပ်ညွှန်ကြားချက်အရ -
ဒေါ်သီရိနန္ဒာဝင်းနွဲ့ (LL.B) တရားလွှတ်တော်ရှေ့နေ (စဉ်-၁၈၃၂၇)
အမှတ်(၁၂)၊ ဘုရင့်နောင်(၁၁)လမ်း၊ ရန်ကုန်သစ်ရပ်ကွက်၊ သဃ်္ဃန်းကျွန်းမြို့နယ်၊ ရန်ကုန်မြို့။
ဖုန်း-၀၉-၄၂၀၄၂၀၈၇၁၊ ၀၉-၇၉၉၂၃၀၀၃၉

ကန့်ကွက်နိုင်ကြောင်း အသိပေးကြေညာခြင်း

ရန်ကုန်တိုင်းဒေသကြီး၊ သဃ်္ဃန်းကျွန်းမြို့နယ်၊ မြေတိုင်းရပ်ကွက်အမှတ်(ငမိုးရိပ်)၊ မြေကွက်အမှတ်(၃၀)၊ အကျယ်အဝန်း(၁၂၅၀-စတုရန်းပေ)ရှိ နှစ်(၆၀)ဂရန်မြေကွက်နှင့် ယင်းမြေကွက်ပေါ်ရှိ အမှတ်(၃၀)၊ သံသုမာလမ်း၊ ငမိုးရိပ်ရပ်ကွက်၊ သဃ်္ဃန်းကျွန်းမြို့နယ်၊ ရန်ကုန်မြို့ဟုခေါ်တွင်သော နေအိမ်အပါအဝင် အကျိုးခံစားခွင့်အရပ်ရပ်အားလုံးတို့သည် ဒေါ်ပြုံးဟန်စိုး [၁၂/ဗဟန(နိုင်)၀၀၄၀၄၂] အမည်ဖြင့် တည်ရှိလျက်ရှိပြီး လက်ဝယ်ထားပိုင်ဆိုင်လျက်ရှိကြောင်းနှင့် လွှဲပြောင်းရောင်းချပိုင်ခွင့်ရှိကြောင်း ဝန်ခံကတိပြုလျက် ကျွန်ုပ်၏မိတ်ဆွေအား အပြီးအပိုင်လွှဲပြောင်းရောင်းချလိုကြောင်း ကမ်းလှမ်းလာပါသည်။ ကျွန်ုပ်၏မိတ်ဆွေမှလည်း အပြီးအပိုင်ဝယ်ယူရန်အတွက် စရန်ငွေအချို့အား ပေးချေထားပြီးဖြစ်ပါသည်။ သို့ဖြစ်ပါ၍ ကန့်ကွက်လိုပါက အထောက်အထားမူရင်းများတင်ပြ၍ ဤကြော်ငြာပါသည့်နေ့မှ (၁၄)ရက်အတွင်း ကျွန်ုပ်ထံသို့ လူကိုယ်တိုင် လာရောက်ကန့်ကွက်နိုင်ပါသည်။ သတ်မှတ်ရက်ကုန်ဆုံးပါက အရောင်းအဝယ်ကို ဥပဒေနှင့်အညီ အပြီးတိုင် ဆက်လက်ဆောင်ရွက်သွားမည်ဖြစ်ကြောင်း ကြေညာအပ်ပါသည်။

ဝယ်ယူသူ၏ လွှဲအပ်ညွှန်ကြားချက်အရ -
ဒေါ်သီရိနန္ဒာဝင်းနွဲ့ (LL.B) တရားလွှတ်တော်ရှေ့နေ (စဉ်-၁၈၃၂၇)
အမှတ်(၁၂)၊ ဘုရင့်နောင်(၁၁)လမ်း၊ ရန်ကုန်သစ်ရပ်ကွက်၊ သဃ်္ဃန်းကျွန်းမြို့နယ်၊ ရန်ကုန်မြို့။
ဖုန်း -၀၉-၄၂၀၄၂၀၈၇၁၊ ၀၉-၇၉၉၂၃၀၀၃၉

ကန့်ကွက်လိုက ခိုင်လုံသော မှတ်ပုံတင်စာချုပ်စာတမ်းများ၊ တရားရုံးအထောက်အထားတစ်ရပ်ရပ်ဖြင့် ဤကြော်ငြာပါသည့်နေ့မှစ၍ (၇)ရက်အတွင်း ကန့်ကွက်နိုင်ပါကြောင်းနှင့် ကန့်ကွက်မှုမရှိပါက လုပ်ထုံးလုပ်နည်းအတိုင်းဆက်လက်ဆောင်ရွက်ပေးသွားမည်ဖြစ်ပါသည်။

စဉ်	လျှောက်ထားသူ		လျှောက်ထားသည့်					လျှောက်ထားသည့် အကြောင်းအရာ
	အမည်	မှတ်ပုံတင်	မြို့နယ်	မြေတိုင်း	မြေကွက်	မြေအမည်ပေါက်	လိပ်စာ	
၁။	ဒေါ်ခင်ချိုဦး	၁၂/လသယ(နိုင်)၀၃၀၅၅၀	လှိုင်သာယာ	၁၂	၅၁	ဦးဝင်းနောင်	၅၁၊ တောင်ငူလမ်း၊ (၁)ရပ်ကွက်	အမည်ပြောင်း
၂။	ဒေါ်ဝင်းကြည်+၁	၁၂/သဃက(နိုင်)၀၅၄၇၉၂	သဃ်္ဃန်းကျွန်း	စံပြ	၁၀၈	ဦးကျော်စိန်၊ ဒေါ်ရင်ရွှေ	၁၀၈၊ စံပြ(၅)လမ်း၊ စံပြရပ်ကွက်	အမည်ပြောင်း
၃။	ဦးရန်ကြားချွင်	၁၃/လရန(နိုင်)၀၈၃၅၁၂	ဒဂုံဆိပ်ကမ်း	၇၉	၁၂၇၉	ဒေါ်အေးအေးမာ	၁၂၇၉၊ အင်ကြင်းလမ်းသွယ်၊ (၇၉)ရပ်ကွက်	အမည်ပြောင်း
၄။	ဒေါ်ခင်လှဦး	၁၂/မဂဒ(နိုင်)၀၉၄၉၄၈	မြောက်ဥက္ကလာ	၁၆/ရွှေပေါက်ကံ	၁၅၈	ဒေါ်အုံးမြင့်	၁၅၈၊ ပင်းယလမ်း၊ (၁၆/ရွှေပေါက်ကံ)ရပ်ကွက်	အမည်ပြောင်း
၅။	ဦးအောင်လွင်	၉/တကန(နိုင်)၁၀၂၃၆၄	မြောက်ဥက္ကလာ	၁၄/ရွှေပေါက်ကံ	၆၄၉/ဘီ	ဒေါ်သန်းသန်း	၆၄၉/ဘီ၊ အင်းဝလမ်း၊ (၁၄/ရွှေပေါက်ကံ)ရပ်ကွက်	အမည်ပြောင်း
၆။	ဦးဇော်မင်း	၁၂/မဂဒ(နိုင်)၀၈၉၁၂၉	မြောက်ဥက္ကလာ	၁၆/ရွှေပေါက်ကံ	၁၅၅	ဦးကျော်ဇော	၁၅၅၊ ပင်းယလမ်း၊ (၁၆/ရွှေပေါက်ကံ)ရပ်ကွက်	အမည်ပြောင်း
၇။	ဒေါ်နန်းသီသီထွန်း	၁၂/တမန(နိုင်)၁၁၀၁၃၀	လှိုင်သာယာ	၂၉/ကနောင်	၉၉	ဦးမောင်မောင်(ခ)စန်ဒေါ်	၉၉၊ ကနောင်အိမ်ရာဝင်း၊ (၂၉)ရပ်ကွက်	အမည်ပြောင်း
၈။	ဒေါ်ရန်ဇော်မြင့်	၁၃/ကမန(ဧည့်)၀၀၀၇၆၅	လှိုင်သာယာ	၂၉/ကနောင်	၉၈	ဦးမောင်မောင်(ခ)စန်ဒေါ်	၉၈၊ ကနောင်အိမ်ရာဝင်း၊ (၂၉)ရပ်ကွက်	အမည်ပြောင်း
၉။	ဒေါ်ခင်ခင်ညို	၁၄/ဖပန(နိုင်)၁၀၁၆၁၈	လှိုင်သာယာ	၁၂	၃၃	ဦးစိန်လွင်	၃၃၊ ကန်သာယာလမ်း၊ (၁)ရပ်ကွက်	အမည်ပြောင်း
၁၀။	ဒေါ်ဆောင်းနှင်းဖြူ+၁	၁/မကန(နိုင်)၂၄၅၇၇၀	ဒဂုံမြောက်	၄၈-U၅	၃၃၃	ဦးမြင့်သောင်း+၁	၃၃၃၊အောင်ရတနာလမ်းနှင့်သခင်အုန်းဖေလမ်းထောင့်၊ (၄၈-U၅)ရပ်ကွက်၊ဒဂုံမြောက်	အမည်ပြောင်း
၁၁။	ဒေါ်ကြည်ကြည်သန်း+၃	၁၂/သဃက(နိုင်)၀၂၉၃၂၅	အင်းစိန်	မြို့သစ်(က)	၂၆၂	ဒေါ်စန်းစန်း	၂၀၁၊ (က-၃)လမ်း၊ မြို့သစ်(က)ရပ်ကွက်၊ အင်းစိန်	အမည်ပြောင်း
၁၂။	ဒေါ်ချောစုမွန်	၉/ခအဇ(နိုင်)၀၀၀၈၈၈	လှိုင်သာယာ	သကမ-၂	၄၈၂/က	ဦးမောင်ဟံ	၄၈၂/က၊ အနော်ရထာလမ်း၊ (၁၀)ရပ်ကွက်	အမည်ပြောင်း
၁၃။	ဦးဌေးဝင်းနိုင်	၁၀/ကထန(နိုင်)၀၇၆၈၇၇	လှိုင်သာယာ	၁၆ကစင်	၃၇	ဒေါ်အေးအေးစန်း	၃၇၊ ခိုင်ရွှေဝါလမ်း၊ (၁၆)ရပ်ကွက်	အမည်ပြောင်း
၁၄။	ဒေါ်နုနုခိုင်(ခ)အာဝီ	၁၂/လသန(နိုင်)၀၁၅၉၈၃	လှိုင်သာယာ	၉	၁၂၂	ဦးကျင်စိန်	၁၂၂၊ ဗိုလ်ဗထူးလမ်း၊ (၉)ရပ်ကွက်	အမည်ပြောင်း
၁၅။	ဒေါ်နီလာဝင်း	၁၂/ဒဂန(နိုင်)၀၂၉၈၈၃	မြောက်ဥက္ကလာ	၂	၈၉	ဒေါ်မိုးပပသဲ	၈၉၊ သုဓမ္မာလမ်း၊ (၂)ရပ်ကွက်	အမည်ပြောင်း
၁၆။	ဒေါ်ခိုင်မွန်စိုး	၁၄/မအန(နိုင်)၁၃၀၇၅၁	ဒဂုံမြောက်	၃၈	၆၈၈	ဒေါ်ခင်မြိုင်	၆၈၈၊ ဓမ္မသုခလမ်း၊ (၃၈)ရပ်ကွက်	အမည်ပြောင်း
၁၇။	ဦးအောင်ဇေ	၉/မရမ(နိုင်)၀၈၀၅၆၄	မြောက်ဥက္ကလာ	၄	၆၂၅	ဦးမျိုးအောင်	၆၂၅၊ သပြေလမ်း၊ (၄)ရပ်ကွက်	အမည်ပြောင်း
၁၈။	ဦးအေးမင်းဇော်	၁၄/ပသရ(နိုင်)၀၀၁၂၇၀	မြောက်ဥက္ကလာ	ည+ငှတိုးချဲ့	၆၂	ဒေါ်သန်းသန်းဦး	၆၂၊ သုနန္ဒာလမ်းသွယ်၊ ည+ငှတိုးချဲ့	အမည်ပြောင်း
၁၉။	ဦးအေးမင်းဇော်	၁၄/ပသရ(နိုင်)၀၀၁၂၇၀	မြောက်ဥက္ကလာ	ည+ငှတိုးချဲ့	၆၁	ဒေါ်သန်းသန်းဦး	၆၁၊ သုနန္ဒာလမ်းသွယ်၊ ည+ငှတိုးချဲ့ရပ်ကွက်	အမည်ပြောင်း

ဌာနမှူး(ဒုတိယညွှန်ကြားရေးမှူးချုပ်)၊ မြို့ပြမြေစီမံခန့်ခွဲမှုဌာန၊ ရန်ကုန်မြို့တော်စည်ပင်သာယာရေးကော်မတီ

ကန့်ကွက်လိုက ခိုင်လုံသော မှတ်ပုံတင်စာချုပ်စာတမ်းများ၊ တရားရုံးအထောက်အထားတစ်ရပ်ရပ်ဖြင့် ဤကြော်ငြာပါသည့်နေ့မှစ၍ (၇)ရက်အတွင်း ကန့်ကွက်နိုင်ပါကြောင်းနှင့် ကန့်ကွက်မှုမရှိပါက လုပ်ထုံးလုပ်နည်းအတိုင်းဆက်လက်ဆောင်ရွက်ပေးသွားမည်ဖြစ်ပါသည်။

စဉ်	လျှောက်ထားသူ		လျှောက်ထားသည့်					လျှောက်ထားသည့် အကြောင်းအရာ
	အမည်	မှတ်ပုံတင်	မြို့နယ်	မြေတိုင်း	မြေကွက်	မြေအမည်ပေါက်	လိပ်စာ	
၁။	ဒေါ်သွန်းညွန့်လွင်	၁၂/ကမရ(နိုင်)၀၀၀၂၉၀	ဒဂုံမြောက်	၃၄	၁၆၃	ဒေါ်လှလှပြုံး	၁၆၃၊ အင်ကြင်းလမ်း၊ (၃၄)ရပ်ကွက်၊ ဒဂုံမြောက်	အမည်ပြောင်း
၂။	ဒေါ်ကေသီတင်	၁၂/ရကန(နိုင်)၀၂၈၈၁၄	မင်္ဂလာဒုံ	၅၃၂/ဘီ၅	၂၈၃/က	ဒေါ်ကေသီတင်+၂	၂၈၃/က၊ ခိုင်သဇင်လမ်း၊ ပေါင်းကူးဘာဏရပ်ကွက်	ဂရန်ခွဲ
၃။	ဒေါ်စုမင်းမင်းတင်	၁၂/ရကန(နိုင်)၀၃၀၄၀၀	မင်္ဂလာဒုံ	၅၃၂/ဘီ၅	၂၈၃/ဃ	ဒေါ်ကေသီတင်+၂	၂၈၃/ဃ၊ ခိုင်သဇင်လမ်း၊ ပေါင်းကူးဘာဏရပ်ကွက်	ဂရန်ခွဲ
၄။	ဒေါ်သီတာတင်	၁၂/ရကန(နိုင်)၀၃၀၃၈၆	မင်္ဂလာဒုံ	၅၃၂/ဘီ၅	၂၈၃/ခ	ဒေါ်သီတာတင်+၂	၂၈၃/ခ၊ ခိုင်သဇင်လမ်း၊ ပေါင်းကူးဘာဏရပ်ကွက်	ဂရန်ခွဲ
၅။	ဒေါ်လှလှမြင့်	၁၂/တမန(နိုင်)၀၃၁၆၆၈	သဃ်္ဃန်းကျွန်း	၁၆/၁	၉၅၀/က	ဦးစိန်မြင့်	၉၅၀/က၊ ဇင်္ဂလ(၂)လမ်း၊ (၁၆/၁)ရပ်ကွက်	အမည်ပြောင်း
၆။	ဦးကောင်းဆက်အောင်	၁၄/ငရက(နိုင်)၀၀၃၀၃၀	ရွှေပြည်သာ	၂၈	၂၅၅/က	ဦးခင်မောင်ဌေး+၃	၂၅၅/က၊ ဗိုလ်ချုပ်လမ်း၊ (၅/၁)ရပ်ကွက်	အမည်ပြောင်း
၇။	ဒေါ်ကြည်မြင့်	၁၂/ဥကတ(နိုင်)၀၁၂၈၄၆	ဒဂုံမြောက်	၄၁	၁၁၅၅	ဦးသောင်းညွန့်	၁၁၅၅၊ ကြာနီလမ်း၊ (၄၁)ရပ်ကွက်၊ ဒဂုံမြောက်	အမည်ပြောင်း
၈။	LWIN MAUNG MAUNG COMPANY LIMITED(က.စ)ဦးမြဇော်	ကုမ္ပဏီမှတ်ပုံတင်အမှတ်- ၁၀၂၀၆၄၈၀၁	အင်းစိန်	၃၉၉/ကသီရိမင်္ဂလာစီမံချက်	၈/၂၁၅	ဦးမျိုးအေး	၄၄/ခ၊ သီရိမင်္ဂလာလမ်း၊ ရွာမအရှေ့ရပ်ကွက်	အမည်ပြောင်း
၉။	ဒေါ်အေးအေးသွယ်+၁	၁၃/ကမန(နိုင်)၀၀၀၈၈၁	လှိုင်သာယာ	၃/၄နဝဒေး	၁၂၂၇	Perfect Image Trading Co.Ltd	၁၂၂၇၊ တိုက်-၆၊ အခန်း-၁၂၊ (၆)ရပ်ကွက်	အမည်ပြောင်း
၁၀။	ဒေါ်သင်းသင်းစိုး	၁၂/သဃက(နိုင်)၁၀၁၃၆၅	သဃ်္ဃန်းကျွန်း	ကြို့ပွားရေးမြောက်	၂၃၅/က	ဒေါ်ကြည်စိန်	၂၃၅/က၊ ဗန္ဓုလလမ်း၊ ကြို့ပွားရေးရပ်ကွက်	အမည်ပြောင်း
၁၁။	ဦးငြိမ်းဇော်	၁၂/ရပသ(နိုင်)၀၅၁၅၆၇	ရွှေပြည်သာ	၁၉	၅၂/ခ	ဒေါ်စန်းစန်းရီ+၅	၅၂/ခ၊ နေဖြူလမ်း၊ (၆/၁၂)ရပ်ကွက်	အမည်ပြောင်း
၁၂။	ဒေါ်မိုးမြင့်သက်ပန်	၁၂/ဒလန(နိုင်)၀၉၇၉၁၀	ဒဂုံမြောက်	၃၂	၇၅၇/က	ဦးဝင်း	၇၅၇/က၊ ပြည်သာယာ(၂)လမ်း၊ (၃၂)ရပ်ကွက်	အမည်ပြောင်း
၁၃။	ဒေါ်တင်တင်	၈/မကန(နိုင်)၁၃၆၅၄၅	လှိုင်သာယာ	သကတ-၁၃	၂၃၀(က)	ဒေါ်ကြည်လေး	၂၃၀(က)၊ ခရေလမ်း၊ ရွှေဥက္ကံရပ်ကွက်	အမည်ပြောင်း
၁၄။	ဒေါ်မာမာအေး+၁	၁၂/တမန(နိုင်)၀၂၄၈၆၅	ဒဂုံတောင်	၅၃	၁၆၇/ခ	ဦးကျော်အေး	၁၆၇/ခ၊ ပုဂံလမ်း၊ (၅၃)ရပ်ကွက်၊ ဒဂုံတောင်	အမည်ပြောင်း
၁၅။	ချင်ရှုချောင်(ခ)ချင်ရှုခိုင်(ခ)ဦးတင်ထွန်း	၁၂/ကတတ(ဧည့်)၀၀၀၀၃၀	လှိုင်	၂၈	၁/ခ(၂-င-၂)အေ	ဒေါ်မြင့်မြင့်ဝင်း	၆၀/၄၊ (၆)မိုင်ခွဲ၊ ပြည်လမ်း၊ (၁၁)ရပ်ကွက်	အမည်ပြောင်း
၁၆။	ချင်ရှုချောင်(ခ)ချင်ရှုခိုင်(ခ)ဦးတင်ထွန်း	၁၂/ကတတ(ဧည့်)၀၀၀၀၃၀	လှိုင်	၂၈	၁/ခ(၂-ဃ)+၁/ခ (၂-င-၁)	ဒေါ်မြင့်မြင့်ဝင်း	၆၀/၃၊ (၆)မိုင်ခွဲ၊ ပြည်လမ်း၊ (၁၁)ရပ်ကွက်	အမည်ပြောင်း
၁၇။	ဦးဇင်လတ်	၈/မကန(နိုင်)၁၅၁၅၁၅	ဒဂုံမြောက်	၃၀	၁၇၉	ဦးရွှေထွန်း	၁၇၉၊ ဗိုလ်ဆွန်ပတ်လမ်း၊ (၃၀)ရပ်ကွက်	အမည်ပြောင်း

ဌာနမှူး(ဒုတိယညွှန်ကြားရေးမှူးချုပ်)၊ မြို့ပြမြေစီမံခန့်ခွဲမှုဌာန၊ ရန်ကုန်မြို့တော်စည်ပင်သာယာရေးကော်မတီ

ကန့်ကွက်နိုင်ကြောင်း ကြော်ငြာ

သဃ်္ဃန်းကျွန်းမြို့နယ်၊ မြေတိုင်းရပ်ကွက်အမှတ်-၂၃/သုဝဏ္ဏ၊ မြေကွက်အမှတ်-၂၇၊ မြေကွက်တည်နေရာ အမှတ်(၂၇)၊ အင်ကြင်းမြိုင်လမ်း၊ (၂၃) ရပ်ကွက်၊ သဃ်္ဃန်းကျွန်းမြို့နယ်၊ ဦးအောင်ဝင်း [၁၂/ကမရ(နိုင်)၀၀၄၆၉၇] အမည်ပေါက် နှစ်(၆၀)ဂရန် မြေကွက်အား အမည်ပေါက် (ဖခင်) ဦးအောင်ဝင်းသည် (၂၀-၁၁-၂၀၁၁) ရက်နေ့တွင်လည်းကောင်း၊ (မိခင်) ဒေါ်သန်းကြည်သည်(၁၀-၉-၂၀၁၉) ရက်နေ့တွင်လည်းကောင်း အသီးသီး ကွယ်လွန်သဖြင့် ဒေါ်ဌေးဌေးဝင်း[၁၁/စတန(နိုင်)၀၀၃၈၈၄]၊ ဦးသန်းထွဋ်ဝင်း [၁၂/ဒဂန(နိုင်)၀၁၈၄၇၇]၊ဦးကြည်ထွဋ်ဝင်း [၁၂/မဂဒ(နိုင်)၀၀၈၂၀၇]၊ ဒေါ်သွဲ့သွဲ့ဝင်း [၅/စကန(နိုင်)၀၁၈၇၁၅]၊ ဒေါ်နွဲ့နွဲ့ဝင်း [၁၂/ကမရ(နိုင်)၀၀၄၆၉၉]၊ ဒေါ်ခင်ခင်ဝင်း [၁၂/ကမရ(နိုင်)၀၀၄၇၀၀]၊ ဒေါ်လဲ့လဲ့ဝင်း [၁၂/ကမရ(နိုင်)၀၀၄၇၀၁]၊ ဒေါ်မို့မို့ဝင်း [၁၂/ကမရ(နိုင်) ၀၀၄၇၀၂] တို့မှ သား/သမီးတော်စပ်ကြောင်း၊ ၎င်းတို့မှလွဲ၍ အခြားအမွေဆက်ခံမည့်သူ တစ်ဦးတစ်ယောက်မျှမရှိကြောင်း ကျမ်းကျိန်လွှာ၊ ထောက်ခံကျမ်းကျိန်လွှာ(၂)စောင်၊ သေစာရင်း၊ အိမ်ထောင်စုစာရင်း၊ ဂရန်မူရင်း၊ နိုင်/ကတ်တို့ကိုတင်ပြ၍ ပိုင်ဆိုင်ကြောင်း စာချုပ်ချုပ်ဆိုရန် မြေပုံကူးလျှောက်ထားလာခြင်းအား တရားဝင်ခိုင်လုံသော အထောက်အထားများဖြင့် ဤကြော်ငြာပါသည့်နေ့မှစ၍ (၇)ရက် အတွင်း ကန့်ကွက်နိုင်ပါကြောင်းနှင့် ကန့်ကွက်မှု မရှိပါက လုပ်ထုံးလုပ်နည်း အတိုင်း ဆက်လက်ဆောင်ရွက်ပေး မည်ဖြစ်ပါကြောင်း အသိပေးကြော်ငြာ အပ်ပါသည်။

ဌာနမှူး
(ဒုတိယညွှန်ကြားရေးမှူးချုပ်)
မြို့ပြမြေစီမံခန့်ခွဲမှုဌာန
ရန်ကုန်မြို့တော်
စည်ပင်သာယာရေးကော်မတီ

ကန့်ကွက်နိုင်ပါကြောင်း အများသိစေရန်ကြေညာခြင်း

ရန်ကုန်တိုင်းဒေသကြီး၊ မရမ်းကုန်းမြို့နယ်၊ မြေတိုင်းရပ်ကွက်အမှတ်-၄၄(ကံဘဲ့)၊ မြေကွက်အမှတ်(၃၉/၈-၄/B)၊ မြေအမျိုးအစား-မြေပိုင်မြေ-လ/န ၃(ခ)ရပြီး ဧရိယာ (၀.၀၈)ဧက အကျယ်အဝန်းရှိ မြေနှင့်အိမ်အပါအဝင် မြေပေါ်မြေအောက် အကျိုးခံစားခွင့်အရပ်ရပ်အားလုံးတို့ကို လွှဲပြောင်းရောင်းချပိုင်ခွင့်ရှိကြောင်း မွက်ဟဝန်ခံသူ ဒေါ်ပြုံး(ခ)ဒေါ်သန္တာဆန်း [၁၂/လသန(နိုင်)၀၀၉၈၅၂]ထံမှ ကျွန်ုပ်မိတ်ဆွေဖြစ်သူ ဒေါ်စိန်ရွှေဦး(ခ)ဒေါ်ချယ်ရီအောင် [၉/ခမစ(နိုင်)၀၁၈၃၇၆]သည် အပြီးအပိုင်လွှဲပြောင်းဝယ်ယူရန်အတွက် ရောင်းဖိုးငွေ၏တစ်စိတ်တစ်ဒေသကို စရန်ငွေအဖြစ် ပေးချေခဲ့ပြီးဖြစ်ပါ၍ မည်သူမဆို အထက်ပါမြေနှင့် အိမ်အရောင်းအဝယ်အား ကန့်ကွက်လိုပါက ဤသတင်းစာကြော်ငြာပါသည့်ရက်မှစ၍ (၁၄)ရက်အတွင်း ကျွန်ုပ်ထံသို့ ခိုင်လုံသည့် စာချုပ်စာတမ်းအထောက်အထားမူရင်းများနှင့်တကွ လာရောက်ကန့်ကွက်နိုင်ပါသည်။ သတ်မှတ်ရက်အတွင်း ကန့်ကွက်သူမရှိပါက အရောင်းအဝယ်ကို ဥပဒေနှင့်အညီ ဆက်လက်ဆောင်ရွက်သွားမည်ဖြစ်ကြောင်း အများသိစေရန် အသိပေးကြေညာအပ်ပါသည်။

ဝယ်သူ၏လွှဲအပ်ညွှန်ကြားချက်အရ-
ဒေါ်ရွှေယမင်းအေး (LL.B) အထက်တန်းရှေ့နေ (စဉ်-၅၅၄၀၅)
အမှတ်(၇/ဘီ)၊ 95-Residence၊ ကျိုက်ဝိုင်းဘုရားလမ်း၊
မရမ်းကုန်းမြို့နယ်၊ ရန်ကုန်တိုင်းဒေသကြီး။
ဖုန်း-၀၉-၄၄၄၁၀၆၂၀၇

တစ်ဦးတည်း ဖြစ်ပါကြောင်း

ရန်ကုန်တိုင်းဒေသကြီး၊ ဒဂုံမြို့သစ် (ဆိပ်ကမ်း) မြို့နယ်၊ အ.ထ.က(၅) ဒဂုံဆိပ်ကမ်းတွင် တာဝန်ထမ်းဆောင်နေသော ဦးမောင်ကံထွန်း [၁၁/မဥန(နိုင်)၀၄၇၉၃၆]၏ ဖခင် ဦးမောင်ကြိုင်နှင့် ဦးမောင်ကျိုင်မှာ တစ်ဦးတည်းဖြစ်ပါကြောင်း။

တစ်ဦးတည်း ဖြစ်ပါကြောင်း

ရန်ကုန်တိုင်း ဒေသကြီး၊ ဒဂုံမြို့သစ်(ဆိပ်ကမ်း)မြို့နယ်၊ အ.ထ.က(၅) ဒဂုံဆိပ်ကမ်းတွင်တာဝန်ထမ်းဆောင်နေသော (ဘ) ဦးမောင်ကြိုင်၏ သား ဦးမောင်ကံထွန်း [၁၁/မဥန(နိုင်)၀၄၇၉၃၆]နှင့် ဦးကံထွန်းမှာ တစ်ဦးတည်းဖြစ်ပါကြောင်း။

ဒေါ်စိန်စိန်ကြည်
အသက်(၇၇) နှစ်

ရန်ကုန်တိုင်းဒေသကြီး၊ ရန်ကင်းမြို့နယ်၊ အောင်ဇေယျာလမ်း၊ ရွှေမိုးကောင်းကွန်ဒို၊ Tower (B)၊ အခန်း(၃၀၂) နေ ဦးအောင်မြင့်၏ဇနီး၊ ဦးအောင်လေးဟန် - ဒေါ်မိုးမြတ်မြတ်အောင်၊ ဒေါ်နီနီနေအောင်တို့၏ မွေးသမိခင်၊ မမေသူအောင်အောင်၊ မောင်မြင့်မြတ်အောင်အောင် တို့၏ အဘွားသည် ၁၃-၅-၂၀၂၅(အင်္ဂါနေ့) နံနက် ၈:၃၀ နာရီတွင် ဘဝတစ်ပါးသို့ ကူးပြောင်းသွားပါသဖြင့် ကြွင်းကျန်ရစ်သောရုပ်ကလာပ်အား ၁၅-၅-၂၀၂၅ (ကြာသပတေးနေ့) မွန်းလွဲ ၁:၃၀ နာရီတွင် ရေဝေးသုသာန်၌ မီးသဂြိုဟ်မည်ဖြစ်ပါကြောင်း ရပ်နီးရပ်ဝေးမှ ဆွေမျိုးမိတ်သင်္ဂဟများအား အသိပေးအကြောင်းကြားအပ်ပါသည်။ (နေအိမ်မှကားများ နံနက် ၁၁:၃၀ နာရီတွင် ထွက်ပါမည်။) [ကွယ်လွန်သူအား ရည်စူး၍ ဘုရားအမှူးရှိသော ပင့်သံဃာတော်အရှင်မြတ်တို့အား ရေစက်သွန်းချ တရားတော်နာယူမည်ဖြစ်ပါသဖြင့် ၁၉-၅-၂၀၂၅ (တနင်္လာနေ့) နံနက် ၇ နာရီမှ ၁၁ နာရီထိ အထက်ပါနေအိမ်သို့ ရက်လည်ဆွမ်းကျွေး တရားတော်နာ ကြွရောက်ကြပါရန် ညှိုးငယ်သောစိတ်ထားဖြင့် ဖိတ်ကြားအပ်ပါသည်။]

ကျန်ရစ်သူမိသားစု

ဘုရား၊ ရဟန်း၊ သိမ်၊ ကျောင်း ဒါယိကာမကြီး
ဒေါ်သန်းကြည်(ဒေါင်း)
အသက်(၁၀၁)နှစ်

ရန်ကုန်တိုင်းဒေသကြီး၊ ရွှေပြည်သာမြို့နယ်၊ ဝန်ထမ်းကြီးရပ်ကွက်၊ (၃၀/၂၀)၊ စံပယ်လမ်း၊ (၂)ရပ်ကွက်နေ (ဦးလှအောင်-ဒေါ်ချစ်မေ)တို့၏ သမီးကြီး၊ [ဦးညွှန့်မောင် (ကညန-ညွှန်မှူး-ငြိမ်း)]၊ ဒေါက်တာကျော်ကျော်(အရှေ့ပိုင်းဆေးရုံအုပ်ကြီး-ငြိမ်း)-(ဒေါ်အုန်းကြည်)၊ (ဦးစိုးနိုင်-ဒေါ်အေးမိစံ)၊ [ဗိုလ်ကြီးတင်အုန်း BC.8785-ဒေါ်ကြူကြူ (မြန်မာ့အာမခံလုပ်ငန်း-ငြိမ်း)]၊ (ဦးအေးကြူ-ဒေါ်ချိုချို)၊ (ဦးအောင်သန်း)-ဒေါ်ကြည်ကြည်ဝင်းတို့၏ ချစ်လှစွာသောအစ်မကြီး၊ ဦးဇော်လတ် (SMEDB)-ဒေါ်ကြူကြူတင်အုန်း (မြန်မာ့အာမခံလုပ်ငန်း)နှင့်တူ/တူမ (၁၇) ယောက်တို့၏ ချစ်လှစွာသောကြီးကြီး၊ မြေး ၁၇ ယောက်တို့၏ ဘွားဘွားကြီးသည် ၁၃-၅-၂၀၂၅(အင်္ဂါနေ့) နံနက် ၅:၄၅ နာရီတွင် ဗဟိုစည်ဆေးရုံ၌ ကွယ်လွန်သွားပါသဖြင့် ကြွင်းကျန်ရစ်သောရုပ်ကလာပ်ကို ၁၅-၅-၂၀၂၅(ကြာသပတေးနေ့) ညနေ ၅ နာရီတွင် ရေဝေးသုသာန်သို့ ပို့ဆောင်မီးသဂြိုဟ်မည်ဖြစ်ပါသည်။ (နေအိမ်မှကားများညနေ ၄:၁၅ နာရီတွင်ထွက်ပါမည်။) [ကွယ်လွန်သူအားရည်စူး၍ ၁၉-၅-၂၀၂၅(တနင်္လာနေ့)တွင် ရက်လည်ဆွမ်းကျွေးတရားတော်နာကြွရောက်ပါရန် ဖိတ်ကြားအပ်ပါသည်။]

ကျန်ရစ်သူမိသားစု

ကန့်ကွက်နိုင်ပါကြောင်းနှင့်အများသိစေရန်ကြေညာခြင်း

ရန်ကုန်တိုင်းဒေသကြီး၊ မြောက်ဥက္ကလာပမြို့နယ်၊ မြေတိုင်းရပ်ကွက်အမှတ်-(၁)၊ မြေကွက်အမှတ်-(၃၁၆)၊ နှစ်(၆၀)ဂရန်မြေကွက်ပေါ်တွင်တည်ဆောက်ထားသော ရန်ကုန်တိုင်းဒေသကြီး၊ မြောက်ဥက္ကလာပမြို့နယ်၊ (၁)ရပ်ကွက်၊ သုမိတ္တာ(၉)လမ်း။ တိုက်အမှတ်(၃၁၆)ဟုခေါ်တွင်သော (၂)ခန်းတွဲ (၆)ထပ်တိုက်၏ တတိယထပ်၊ (၄)လွှာ၊ အကျယ်(၁၁½ပေ×၄၇ပေ)ရှိ တိုက်ခန်းနှင့် အကျိုးခံစားခွင့်အရပ်ရပ်တို့အား ယခုအပိုင်ရောင်းချသူဖြစ်သော ဦးအောင်နိုင်ဦး(၁၂/ဥကမ(နိုင်)၂၁၂၅၇၄)မှ (၅-၁-၂၀၂၅)ရက်စွဲပါ "နှစ်ဦးသဘောတူတိုက်ခန်းအရောင်းအဝယ်ကတိစာချုပ်"အရ မိမိသာ ဝယ်ယူပိုင်ဆိုင်ခဲ့ပြီး လက်ရှိထားပိုင်ဆိုင်လျက် အရှုပ်အရှင်းကင်းရှင်း၍ လွှဲပြောင်းရောင်းချပိုင်ခွင့်ရှိကြောင်း ဝန်ခံကတိပြုသဖြင့် ၎င်းထံမှကျွန်ုပ်တို့၏မိတ်ဆွေက အပြီးအပိုင်ဝယ်ယူရန် အလို့ငှာ ရောင်းဖိုးငွေ၏ တစ်စိတ်တစ်ဒေသကို ပေးချေထားပြီးဖြစ်ပါသည်။

အဆိုပါအရောင်းအဝယ်နှင့်ပတ်သက်၍ ကန့်ကွက်လိုသူများရှိပါက ခိုင်လုံသောပိုင်ဆိုင်မှုစာရွက်စာတမ်းအထောက်အထားမူရင်းများနှင့်တကွ ဤကြေညာချက်ပါသည့်နေ့မှစ၍ (၁၄)ရက်အတွင်း ကျွန်ုပ်တို့ထံသို့ လူကိုယ်တိုင်လာရောက်ကန့်ကွက်နိုင်ပါသည်။ သတ်မှတ်ရက်အတွင်း ကန့်ကွက်မှုမရှိပါက အရောင်းအဝယ်ကိုဥပဒေနှင့်အညီ ဆက်လက်ဆောင်ရွက်သွားမည်ဖြစ်ကြောင်းအများသိစေရန် ကြေညာအပ်ပါသည်။

လွှဲအပ်ချက်အရ-

ဒေါ်အေးသန့်ဇင် (LL.B, LL.M)	**ဦးအောင်မျိုးခိုင် (LL.B)**
တရားလွှတ်တော်ရှေ့နေ(စဉ်-၉၄၄၆)(၂၁-၁၁-၂၀၁၃)	တရားလွှတ်တော်ရှေ့နေ(စဉ်-၁၄၇၃၆)(၂၉-၆-၂၀၁၈)

အမှတ်(၁၉)၊ ပထမထပ်၊ ဂန္ဓမာလမ်း၊ (၆)ရပ်ကွက်၊ ပုဇွန်တောင်မြို့နယ်၊ ရန်ကုန်တိုင်းဒေသကြီး။ ဖုန်း-၀၉-၄၃၀၉၀၀၃၄

ကန့်ကွက်နိုင်ပါသည်

ရန်ကုန်တိုင်းဒေသကြီး၊ ဒဂုံမြို့သစ်(မြောက်ပိုင်း)မြို့နယ်၊ (၄၈)ရပ်ကွက်၊ ဘုရင့်နောင်လမ်း၊ ဗိုလ်ဗထူးတန်ဖိုးမျှတအိမ်ရာ၊ အပိုင်း(၂)၊ တိုက် အမှတ်(CC-5)၊ တိုက်ခန်းအမှတ်(301)၊ (U-900)အကျယ်အဝန်းရှိ ဦးခင်မြင့် [၁၂/သကတ(နိုင်)၀၈၄၅၃၈] အမည်ပေါက် တိုက်ခန်း(၁)ခန်းအပါအဝင် အကျိုးခံစားခွင့်အရပ်ရပ်ကို အမည်ပေါက်ထံမှ အရပ်အရောင်းအဝယ်ကတိစာချုပ်ဖြင့် လက်ရှိဝယ်ယူပိုင်ဆိုင်ထားသူ ဒေါ်အေးစုဝင်း[၁၃/မဆတ(နိုင်)၀၈၆၇၂၈]မှ ဥပဒေနှင့်အညီ တရားဝင်လွှဲပြောင်းရောင်းချပိုင်ခွင့်ရှိသည်ဟု ဝန်ခံကတိပြုပြောဆိုလာရာ ကျွန်ုပ်တို့၏မိတ်ဆွေဖြစ်သူမှ အပြီးအပိုင်လွှဲပြောင်းဝယ်ယူရန်အတွက် စရန်ငွေအချို့ကို ပေးချေထားပြီးဖြစ်ပါသည်။ ၎င်းအရောင်းအဝယ်ကို ကန့်ကွက်လိုပါက ခိုင်လုံသော စာရွက်စာတမ်းအထောက်အထားမူရင်းများဖြင့် ဤကြေညာပါသည့်နေ့မှစ၍ (၇)ရက်အတွင်း ကျွန်ုပ်တို့ထံသို့ လူကိုယ်တိုင် လာရောက်ကန့်ကွက်နိုင်ပါသည်။ သတ်မှတ်ရက်အတွင်း ကန့်ကွက်မည့်သူမရှိပါက အရောင်းအဝယ်ကို ပြီးဆုံးသည်အထိ ဥပဒေနှင့်အညီ ဆက်လက်ဆောင်ရွက်သွားမည်ဖြစ်ကြောင်း အများသိစေရန် ကြေညာအပ်ပါသည်။

လွှဲအပ်ညွှန်ကြားချက်အရ-

ဦးမောင်မောင်ချစ်(စလင်း) (LL.B)	**ဒေါ်မိုးယုနွယ်**
တရားလွှတ်တော်ရှေ့နေ (စဉ်-၇၇၄၇)	**LL.B, D.B.L, D.I.L, D.M.L.**
Ph-09-954280932	**WIPO(Switzerland)**
အမှတ်(၈၁)၊ တကောင်း(၅)လမ်း၊	**တရားလွှတ်တော်ရှေ့နေ(စဉ်-၁၃၉၂၄)**
(၅)ရပ်ကွက်၊တောင်ဥက္ကလာပမြို့နယ်။	**Ph:09-420080932၊ 09-983837110**

ကန့်ကွက်နိုင်ပါသည်

ရန်ကုန်တိုင်းဒေသကြီး၊ ရွှေပြည်သာမြို့နယ်၊ မြေတိုင်းရပ်ကွက်အမှတ်(၂၃)၊ ဘုရင့်နောင်လမ်း၊ မြေကွက်အမှတ်(၁၆၆)၊ (အလျား၄၀ပေXအနံ၆၀ပေ)အကျယ်အဝန်းရှိ နှစ်(၆၀)ဂရန်မြေကွက်နှင့် ယင်းမြေကွက်ပေါ်ရှိ အိမ်အပါအဝင် အကျိုးခံစားခွင့်အရပ်ရပ်ကို အမည်ပေါက်ပိုင်ဆိုင်သူ အောင်သိန်း [၁၂/ဗတထ(နိုင်)၀၂၃၈၄၃]မှ ဥပဒေနှင့်အညီ တရားဝင်လွှဲပြောင်းရောင်းချပိုင်ခွင့်ရှိသည်ဟု ဝန်ခံကတိပြုပြောဆိုလာရာ ကျွန်ုပ်တို့၏မိတ်ဆွေဖြစ်သူမှ အပြီးအပိုင်လွှဲပြောင်းဝယ်ယူရန်အတွက် စရန်ငွေအချို့ကို ပေးချေထားပြီးဖြစ်ပါသည်။ ၎င်းအရောင်းအဝယ်ကို ကန့်ကွက်လိုပါက ခိုင်လုံသော စာရွက်စာတမ်းအထောက်အထားမူရင်းများဖြင့် ဤကြော်ငြာပါသည့်နေ့မှစ၍ (၁၄)ရက်အတွင်း ကျွန်ုပ်တို့ထံသို့ လူကိုယ်တိုင်လာရောက်ကန့်ကွက်နိုင်ပါသည်။ သတ်မှတ်ရက်အတွင်း ကန့်ကွက်မည့်သူမရှိပါက အရောင်းအဝယ်ကို ပြီးဆုံးသည်အထိ ဥပဒေနှင့်အညီ ဆက်လက်ဆောင်ရွက်သွားမည်ဖြစ်ကြောင်း အများသိစေရန် ကြေညာအပ်ပါသည်။

လွှဲအပ်ညွှန်ကြားချက်အရ-

ဦးမောင်မောင်ချစ်(စလင်း) (LL.B)	**ဒေါ်မိုးယုနွယ်**
တရားလွှတ်တော်ရှေ့နေ (စဉ်-၇၇၄၇)	**LL.B, D.B.L, D.I.L, D.M.L.**
Ph-09-954280932	**WIPO(Switzerland)**
အမှတ်(၈၁)၊ တကောင်း(၅)လမ်း၊	**တရားလွှတ်တော်ရှေ့နေ(စဉ်-၁၃၉၂၄)**
(၅)ရပ်ကွက်၊ တောင်ဥက္ကလာပမြို့နယ်။	**Ph:09-420080932၊ 09-983837110**

အများသိစေရန် အသိပေးကြေညာခြင်း

ရန်ကုန်တိုင်းဒေသကြီး၊ ကမာရွတ်မြို့နယ်၊ (၁)ရပ်ကွက်၊ ရန်ကုန်-အင်းစိန်လမ်းသွယ် (ရွှေနဂါးဆီစက်လမ်း)၊ အမှတ်(၆၁)ပေါ်တွင်ဆောက်လုပ်ထားသော (၆)ခန်းတွဲ (၁၂)ထပ်၊ (ဓာတ်လှေကားပါ) အဆောက်အဦအမှတ်(၆၁) ရွှေနဂါးကွန်ဒို၏ တိုက်ခန်းများအနက်မှ ကန်ထရိုက်တာ ဦးဘိုဆန်း [၉/မနမ(နိုင်)၀၆၆၆၉၇] (KBS Construction Co.,Ltd.)မှ ရောင်းချပိုင်ခွင့်ရှိကြောင်း ဝန်ခံကတိပြုသော တိုက်ခန်းများနှင့် ယင်းတိုက်ခန်းများ၏ အကျိုးခံစားခွင့်အရပ်ရပ်တို့ကို ကန်ထရိုက်တာ ဦးဘိုဆန်းထံမှ (၂၀၁၂)ခုနှစ်ခန့်မှစ၍ အောက်ဖော်ပြပါစာရင်းအတိုင်း တိုက်ခန်း ဝယ်ယူထားသူများက တိုက်ခန်းကြိုတင်အရောင်းအဝယ်စာချုပ်များချုပ်ဆို၍ အရစ်ကျငွေပေးချေမှုစနစ်ဖြင့် တိုက်ခန်းရောင်းချသူနှင့် ဝယ်ယူသူစာချုပ်ပါ ကတိဝန်ခံမှုများပြုလုပ်၍ ဝယ်ယူထားသူအသီးသီးမှ ရောင်းဖိုးငွေများ အရစ်ကျပေးချေဝယ်ယူခဲ့ပြီးဖြစ်ပါသည်-

ရောင်းဖိုးငွေများ ပေးချေထားသည့် တိုက်ခန်းများစာရင်း

၁။ ဦးတင်မောင်ဦး	[၁၄/ရကန(နိုင်)၀၀၇၁၁၃]	တိုက်(၃)၊ အခန်းအမှတ် (၂၀၃)
၂။ ဒေါ်နီလာဝင်း	[၈/ခမန(နိုင်)၀၅၈၈၀၃]	တိုက်(၄)၊ အခန်းအမှတ် (၅၀၄)
၃။ ဦးခင်အောင်မြင့်	[၁၂/ဗဟန(နိုင်)၀၅၇၀၁၇]	တိုက်(၄)၊ အခန်းအမှတ် (၆၀၄)
၄။ ဦးဝင်းအောင်	[၇/ပခန(နိုင်)၁၄၀၆၇၉]	တိုက်(၄)၊ အခန်းအမှတ် (၇၀၄/၈၀၄)
၅။ ဒေါ်မေခလာဝင်း	[၁၂/ဗဟန(နိုင်)၀၅၄၇၂၆]	တိုက်(၄)၊ အခန်းအမှတ် (၉၀၄)
၆။ ဒေါက်တာမောင်မောင်	[၁၄/ပသန(နိုင်)၀၂၄၈၁၅]	တိုက်(၄)၊ အခန်းအမှတ် (၁၀၀၄)
ဒေါ်မြတ်မြတ်သင်း	[၁၄/ပသန(နိုင်)၀၁၆၈၄၅]	
၇။ ဦးမြတ်လွင်	[၁၂/ကမရ(နိုင်)၀၂၉၄၂၆]	တိုက်(၅)၊ အခန်းအမှတ် (၇၀၅)
ဒေါ်ဖြူဖြူသန့်	[၁၂/ကခက(နိုင်)၀၅၀၇၈၄]	
၈။ ဒေါ်အေးအေးမာ	[၁၄/ငပတ(နိုင်)၀၅၆၂၃၈]	တိုက်(၆)၊ အခန်းအမှတ် (၄၀၆)
၉။ ဦးကျံတိုးဟိန်း	[၁၂/ကမရ(ပြု)၀၀၀၀၄၃]	တိုက်(၆)၊ အခန်းအမှတ် (၅၀၆)
၁၀။ ဒေါ်သင်းသင်း	[၁၄/အဂပ (နိုင်)၁၆၆၃၈၅]	တိုက်(၆)၊ အခန်းအမှတ် (၆၀၆/၇၀၆/၁၁၀၆)

သို့ဖြစ်ပါ၍ အထက်ဖော်ပြပါ တိုက်ခန်းများအား ယှဉ်တွဲဖော်ပြထားသည့် တိုက်ခန်းဝယ်ယူထားသူများ၏ ခွင့်ပြုချက်၊ သဘောတူညီမှုမရှိဘဲ ဥပဒေအရမဟုတ်သော တားဆီးပိတ်ပင်ခြင်း၊ ရောင်းချခြင်း၊ ပေါင်နှံခြင်း၊ အငှားချထားခြင်း၊ တစ်နည်းနည်းဖြင့်လွှဲပြောင်းခြင်း၊ အာမခံထားခြင်း၊ ကျူးကျော်ဝင်ရောက်နေထိုင်ခြင်းများ မပြုလုပ်ကြပါရန်နှင့် အကယ်၍ ထိုကဲ့သို့ပြုလုပ်ဆောင်ရွက်ခဲ့ပါက တည်ဆဲဥပဒေများနှင့်အညီ အရေးယူဆောင်ရွက်သွားမည်ဖြစ်ပါကြောင်း တိုက်ခန်းဝယ်ယူထားသူများ၏ လွှဲအပ်ညွှန်ကြားချက်အရ အများသိစေရန် အသိပေးကြေညာအပ်ပါသည်။

လွှဲအပ်ညွှန်ကြားချက်အရ -

ဦးမြင့်ထွန်း (LL.B)	**ဦးဇင်မင်းထွန်း (LL.B)**
အထက်တန်းရှေ့နေ (စဉ် - ၄၉၅၇၅)	**အထက်တန်းရှေ့နေ (စဉ် - ၅၄၈၄၂)**
ဖုန်း-၀၉-၄၂၃၇၂၅၅၂၀	**ဖုန်း-၀၉-၄၂၁၁၇၈၉၂၈**

အမှတ်(၂၃)၊ (၄၂)လမ်း၊ (အောက်ဘလောက်)၊ (၇)ရပ်ကွက်၊
ဗိုလ်တထောင်မြို့နယ်၊ ရန်ကုန်တိုင်းဒေသကြီး။

ရန်ကုန်တိုင်းဒေသကြီး၊ ရွှေပြည်သာမြို့နယ်၊ မြေတိုင်းရပ်ကွက်အမှတ်(၁၀)၊ လှူနေရပ်ကွက်အမှတ်(၇)၊ နတ်သျှင်နောင်(၂)လမ်း၊ မြေကွက်အမှတ်(၅၀)၊ အကျယ်ပေ(၄၀x၆၀)ရှိ ဒေါ်စိန်ကျင်အမည်ပေါက် နှစ်(၆၀)ဂရန်ထွက်ရှိထားသော မြေကွက်အနက်မှ အကျယ်ပေ (၁၀x၆၀)ရှိ အိမ်မြေနှင့်ပတ်သက်၍ ကန့်ကွက်နိုင်ကြောင်း အများသိစေရန်ကြေညာခြင်း

အထက်ဖော်ပြပါအိမ်မြေအား ဝယ်ယူ၍ လက်ဝယ်ထားရှိပိုင်ဆိုင်ကြောင်း၊ လွှဲပြောင်းရောင်းချပိုင်ခွင့်ရှိကြောင်း အဆိုပြုကမ်းလှမ်းလာသူ ဦးနေမျိုးလွင် [၁၂/တမန(နိုင်)၀၄၇၁၁၄]ကိုင်ဆောင်သူထံမှ အပြီးအပိုင်လွှဲပြောင်းဝယ်ယူရန်အတွက် ကျွန်ုပ်၏မိတ်ဆွေဖြစ်သူ ဦးဟိန်းထက်အောင် [၁၂/ရပသ(နိုင်)၀၅၇၄၁၄] ကိုင်ဆောင်သူမှ စရန်ငွေတစ်စိတ်တစ်ဒေသ ပေးချေထားပြီးဖြစ်ပါ၍ ယင်းအိမ်မြေနှင့်ပတ်သက်ပြီး ကန့်ကွက်လိုသူမည်သူမဆို ကျွန်ုပ်ထံသို့ ခိုင်လုံသောစာရွက်စာတမ်း အထောက်အထားမူရင်းများနှင့်တကွ (၂၀-၅-၂၀၂၅)ရက်နေ့ နောက်ဆုံးထား၍ ကန့်ကွက်နိုင်ပါကြောင်းနှင့် သတ်မှတ်နေ့ရက်ကျော်လွန်ပါက အရောင်းအဝယ်ကိစ္စအား ဥပဒေနှင့်အညီ ဆက်လက် ဆောင်ရွက်သွားမည်ဖြစ်ကြောင်း အများသိစေရန် ကြေညာအပ်ပါသည်။

လွှဲအပ်ညွှန်ကြားချက်အရ
ဒေါ်နန်းယုအောင် (LL.B) တရားလွှတ်တော်ရှေ့နေ (စဉ်-၁၅၃၂၀)
ရှေ့နေများနားနေခန်း၊ ရွှေပြည်သာမြို့နယ် တရားရုံးရှေ့။
Ph:09-255779105

ရန်ကုန်တိုင်းဒေသကြီး၊ မြောက်ဒဂုံမြို့နယ်၊ မြေတိုင်းရပ်ကွက်အမှတ်(၃၁)၊ လူနေရပ်ကွက်အမှတ် (၃၁)၊ ဇေယျာမြိုင်(၁)လမ်း၊ မြေကွက်အမှတ်(၉၂၆)၊ အကျယ်ပေ(၄၀x၆၀)ရှိ ဦးထွေးရင်အမည်ပေါက် နှစ်(၆၀)ဂရန်ထွက်ရှိထားသော မြေကွက်အနက်မှ တရားဝင်မခွဲစိတ်ရသေးသော ခြေရင်းဘက်ခြမ်း အကျယ်ပေ(၂၀x၆၀)ရှိ မြေကွက်နှင့် ပတ်သက်၍ ကန့်ကွက်နိုင်ကြောင်း အများသိစေရန် ကြေညာခြင်း

အထက်ဖော်ပြပါမြေကွက်အား ဝယ်ယူ၍ လက်ဝယ်ထားရှိပိုင်ဆိုင်ကြောင်း၊ လွှဲပြောင်းရောင်းချ ပိုင်ခွင့်ရှိကြောင်း အဆိုပြုကမ်းလှမ်းလာသူ ဦးခင်လှ [၁၂/သဃက(နိုင်)၀၀၆၆၃၁] ကိုင်ဆောင်သူထံမှ အပြီးအပိုင် လွှဲပြောင်း ဝယ်ယူရန်အတွက် ကျွန်ုပ်၏မိတ်ဆွေဖြစ်သူ ဦးကောင်းဆက်အောင် [၁၄/ငရက(နိုင်)၀၀၃၀၃၀] ကိုင်ဆောင်သူမှ စရန်ငွေတစ်စိတ်တစ်ဒေသ ပေးချေထားပြီးဖြစ်ပါ၍ ယင်းမြေကွက်နှင့် ပတ်သက်ပြီး ကန့်ကွက်လိုသူ မည်သူမဆို ကျွန်ုပ်ထံသို့ ခိုင်လုံသောစာရွက်စာတမ်း အထောက်အထားမူရင်းများနှင့်တကွ (၂၀-၅-၂၀၂၅)ရက်နေ့ နောက်ဆုံးထား၍ ကန့်ကွက်နိုင်ပါကြောင်းနှင့် သတ်မှတ်နေ့ရက်ကျော်လွန်ပါက အရောင်းအဝယ်ကိစ္စအား ဥပဒေနှင့်အညီ ဆက်လက်ဆောင်ရွက်သွားမည်ဖြစ်ကြောင်း အများသိစေရန် ကြေညာအပ်ပါသည်။

လွှဲအပ်ညွှန်ကြားချက်အရ
ဒေါ်နန်းယုအောင် (LL.B)
တရားလွှတ်တော်ရှေ့နေ (စဉ်-၁၅၃၂၀)
ရှေ့နေများနားနေခန်း၊ ရွှေပြည်သာမြို့နယ်တရားရုံးရှေ့။
ဖုန်း-09-255779105

ဒီကရီကိုအတည်ပြုရန် အမိန့်မထုတ်သင့်ကြောင်း ထုချေစေရန် အကြောင်းကြားစာ
(တရားမကျင့်ထုံးဥပဒေအမိန့် ၂၁၊ နည်းဥပဒေ ၂၂)
ဗိုလ်တထောင်ခရိုင် တရားရုံးတော်
၂၀၂၄ ခုနှစ်၊ တရားမကြီးမှုအမှတ် ၃၅နှင့် ဆက်နွှယ်သည့် ၂၀၂၅ ခုနှစ်၊ တရားမဇာရီမှုအမှတ်-၂၁

CB BANK PCL (ယခင်သမဝါယမဘဏ်လီမိတက်) (၎င်း၏ကိုယ်စား ဦးစမျိုးလင်းထွန်း မန်နေဂျာ)	နှင့်	၁။ ဦးဇာနည်လွင်မြင့် ၂။ ဒေါ်သန္တာအောင်
ဒီကရီအနိုင်ရသူ		**တရားရှုံးများ**

ရန်ကုန်တိုင်းဒေသကြီး၊ မရမ်းကုန်းမြို့နယ်၊ ဦးလွန်းမောင်လမ်းသွယ် (၃) လမ်း၊ (၇) မိုင်၊ အမှတ် (၁၂/J) နေ (ယခုနေရပ်လိပ်စာမသိသူ) တရားရှုံး ဦးဇာနည်လွင်မြင့် နှင့် ဒေါ်သန္တာအောင်တို့ သိစေရမည်။

၂၀၂၄ ခုနှစ်၊ တရားမကြီးမှုအမှတ် ၃၅ တွင်ကျရှိသည့် ဒီကရီကို အတည်ပြုလုပ်ရန် ဤရုံးတော်တွင် တရားနိုင်က လျှောက်ထားသည်ဖြစ်၍ မည်သည့်အကြောင်းကြောင့် အတည်ပြုလုပ်စေရန် အမိန့်ကို မထုတ်သင့်ကြောင်း အကြောင်းတစ်ခုခုရှိလျှင် ချေဆိုရန် သင်ကိုယ်တိုင်ဖြစ်စေ၊ ရှေ့နေသို့မဟုတ် အခွင့်ရကိုယ်စားလှယ်ဖြင့်ဖြစ်စေ၊ ၂၀၂၅ ခုနှစ်၊ မေလ (၂၀) ရက်၊ (၁၃၈၇ ခုနှစ်၊ ကဆုန်လဆုတ် ၉ ရက်) နေ့ မွန်းမတည့်မီ (၁၀:၀၀) နာရီအချိန်တွင် ဤရုံးတော်ရှေ့ လာရောက်ရမည်။

၂၀၂၅ ခုနှစ်၊ ဧပြီလ (၂၉) ရက်နေ့တွင် ဤရုံးတော်တံဆိပ်ရိုက်နှိပ်၍ ကျွန်ုပ် လက်မှတ်ရေးထိုးထုတ်ပေးလိုက်သည်။

(ကေသီခိုင်ငြိမ်း)
တွဲဖက်ခရိုင်တရားသူကြီး(၂)
ဗိုလ်တထောင်ခရိုင်တရားရုံး

ဒီကရီကိုအတည်ပြုလုပ်ရန် အမိန့်မထုတ်သင့်ကြောင်း ထုချေစေရန်အကြောင်းကြားစာ
(တရားမကျင့်ထုံးကိုဒဥပဒေအမိန့် ၂၁၊ နည်းဥပဒေ ၂၂)
ဗိုလ်တထောင်ခရိုင်တရားရုံးတော်၌
၂၀၂၂ ခုနှစ်၊ တရားမကြီးမှုအမှတ် ၆၁၀ နှင့်ဆက်နွှယ်သည့် ၂၀၂၅ ခုနှစ်၊ တရားမဇာရီမှုအမှတ်- ၂၂

CB BANK PCL (ယခင်သမဝါယမဘဏ်လီမိတက်) (၎င်းကိုယ်စား-ဒေါ်နှင်းမိုးအေး လက်ထောက်မန်နေဂျာ)	နှင့်	ဒေါ်အိဝင်းထွဋ်
(ဒီကရီအနိုင်ရသူ)		**(တရားရှုံး)**

ရန်ကုန်တိုင်းဒေသကြီး၊ ကျောက်တံတားမြို့နယ်၊ ၃၄-လမ်း(အထက်)၊ အမှတ်-၁၇၄ နေ တရားရှုံးဒေါ်အိဝင်းထွဋ် (ယခုနေရပ်လိပ်စာမသိသူ)သိစေရမည်။

၂၀၂၂ ခုနှစ်၊ တရားမကြီးမှုအမှတ်-၆၁၀ တွင် ကျရှိသည့်ဒီကရီကို အတည်ပြုလုပ်ရန် ဤရုံးတော်တွင် တရားနိုင်က လျှောက်ထားသည်ဖြစ်၍ မည်သည့်အကြောင်းကြောင့် အတည်ပြုလုပ်စေရန်အမိန့်ကို မထုတ်သင့်ကြောင်း အကြောင်းတစ်ခုခုရှိလျှင် ချေဆိုရန် သင်ကိုယ်တိုင်ဖြစ်စေ၊ ရုံးတော်အခွင့်အမိန့်ရရှေ့နေဖြင့်ဖြစ်စေ ၂၀၂၅ ခုနှစ်၊ မေလ ၂၇ ရက် (၁၃၈၇ ခုနှစ်၊ နယုန်လဆန်း ၁ ရက်) မွန်းမတည့်မီ (၁၀:၀၀) နာရီအချိန်တွင် ဤရုံးတော်ရှေ့ လာရောက်ရမည်။

၂၀၂၅ ခုနှစ်၊ မေလ (၈) ရက်နေ့တွင် ဤရုံးတော်တံဆိပ်ရိုက်နှိပ်၍ ကျွန်ုပ်လက်မှတ်ရေးထိုးထုတ်ပေးလိုက်သည်။

(ဇော်ဝင်းထူး)
ဒုတိယခရိုင်တရားသူကြီး(၁)
ဗိုလ်တထောင်ခရိုင်တရားရုံး

အားကစားမြင့်တင် စိတ်လန်းရွှင် ဆန့်ကျင်မူးယစ်ဆေး

အထူးဝမ်းနည်းကြေကွဲခြင်း
ဒေါက်တာ ဆန်းလင်း

LL.B, LL.M(Japan), ITLOS– Research Fellow (Germany), Ph.D (China)

ညွှန်ကြားရေးမှူး၊ ဥပဒေရေးရာဝန်ကြီးဌာန(နေပြည်တော်)

အသက်(၅၁)နှစ်

ဥပဒေရေးရာဝန်ကြီးဌာနမှ ညွှန်ကြားရေးမှူး ဒေါက်တာ ဆန်းလင်း သည် ၁၃-၅-၂၀၂၅ ရက်၊ နံနက် ၉:၅၅ နာရီတွင် နေပြည်တော်၊ ခုတင်(၁၀၀၀) ပြည်သူ့ဆေးရုံကြီး၌ ကွယ်လွန်အနိစ္စ ရောက်ရှိသွားကြောင်း သိရှိရပါသဖြင့် မိသားစုနှင့်ထပ်တူ ဝမ်းနည်းကြေကွဲရပါသည်။

ပြည်ထောင်စုဝန်ကြီးနှင့်ပြည်ထောင်စုရှေ့နေချုပ်၊
ဒုတိယဝန်ကြီးနှင့်ဒုတိယရှေ့နေချုပ်၊
ဥပဒေရေးရာဝန်ကြီးဌာန၊
တိုင်းဒေသကြီးနှင့် ပြည်နယ်ဥပဒေချုပ်ရုံးများနှင့် အဆင့်ဆင့်သော ဥပဒေရုံးများမှ အရာထမ်း၊ အမှုထမ်းများ

ဝမ်းနည်းကြေကွဲခြင်း
ပါမောက္ခ ဒေါက်တာ ဦးထင်အောင်စော
အသက် (၆၉) နှစ်

အထူးကုဆေးရုံကြီး (ဝေဘာဂီ) တွင် နှစ်ပေါင်းများစွာ တာဝန်ထမ်း ဆောင်ခဲ့သော ပါမောက္ခ ဒေါက်တာ ဦးထင်အောင်စော၊ အသက်(၆၉) နှစ် သည် (၁၂.၅.၂၅) နေ့ တွင် ကွယ်လွန် သွားသည့်အတွက် မိသားစု နှင့်ထပ်တူ ဝမ်းနည်း ကြေကွဲရ ပါသည်။

ဆေးရုံအုပ်ကြီးနှင့်ဝန်ထမ်းများ
အထူးကုဆေးရုံကြီး(ဝေဘာဂီ)
အထူးကုဆေးရုံကြီး(မင်္ဂလာဒုံ)

ကန့်ကွက်နိုင်ပါကြောင်း

ရန်ကုန်တိုင်းဒေသကြီး၊ ဒဂုံမြို့သစ်(ဆိပ်ကမ်း)မြို့နယ်၊ ၆၉/ရပ်ကွက်၊ မြေကွက်အမှတ် (၁၉၁၆)ဟုခေါ်တွင်သော (၄၀x၆၀)ပေမြေကွက်သည် ဦးတင်မောင်အမည်ဖြင့် မြေချပါမစ်ရရှိထားသော မြေကွက်ဖြစ်ပြီး ယင်းမြေကွက်၏ခေါင်းရင်းခြမ်း (၂၀x၆၀)ပေ မြေကွက်ကို ဦးတင်မောင်ထံမှ အဆင့်ဆင့် ဆက်စပ်စာချုပ်များဖြင့် ဝယ်ယူပိုင်ဆိုင်ခဲ့သူ ဦးအောင်ကျော်ဇင် [၁၄/အမန(နိုင်)၁၄၂၁၅၉]ကိုင်ဆောင်သူထံမှ အပိုင်ဝယ်ယူရန် ကျွန်ုပ်၏ မိတ်ဆွေများမှ ရောင်းဖိုးငွေ၏ စရန်ငွေ တစ်စိတ်တစ်ဒေသကို ပေးချေထားပြီးဖြစ်ပါသည်။ ဤအရောင်းအဝယ်နှင့်ပတ်သက်၍ အကျိုးခံစားခွင့်ရှိသူ မည်သူမဆို စာချုပ်စာတမ်း မူရင်းများနှင့်တကွ ဤကြော်ငြာပါရှိသည့်နေ့မှစ၍ (၁၀)ရက်အတွင်း ကျွန်ုပ်ထံ လူကိုယ်တိုင် လာရောက် ကန့်ကွက်နိုင်ပါသည်။ သတ်မှတ်ရက်ကျော်လွန်ပါက အရောင်းအဝယ်ကို ဥပဒေနှင့်အညီ ဆက်လက်ဆောင်ရွက်သွားမည်ဖြစ်ကြောင်း အများသိစေရန်ကြေညာအပ်ပါသည်။

လွှဲအပ်ညွှန်ကြားချက်အရ
ဒေါ်မြမြဝင်း (LL.B)
အထက်တန်းရှေ့နေ (စဉ်-၂၀၃၂၃) (၁၈-၁၀-၉၄)
အမှတ်(၁၀၈၀/က)၊ဇေယျာမြိုင်လမ်း၊ ၁၉-ရပ်ကွက်၊
ဒဂုံမြို့သစ်(တောင်ပိုင်း)။ HP:09-421037826

ကန့်ကွက်နိုင်ကြောင်း အများသိစေရန် ကြေညာခြင်း

ရန်ကုန်တိုင်းဒေသကြီး၊ မရမ်းကုန်းမြို့နယ်၊ (၆)ရပ်ကွက်၊ အောင်မင်္ဂလာလမ်း၊ အမှတ်-၂၅၅၆ ဟု ခေါ်တွင်သည့် မြေနှင့်အိမ် အပါအဝင် အကျိုးခံစားခွင့် အရပ်ရပ်အားလုံးကို ဆက်စပ်စာချုပ်များအရ တရားဝင်ရောင်းချပိုင်ခွင့်ရှိသူ ဒေါ်မိမိခိုင် [၁၂/မရက(နိုင်)၁၁၃၅၆၈]ထံမှ ကျွန်ုပ်တို့၏မိတ်ဆွေဖြစ်သူ ဒေါ်ရှင်မင်းဒင်[၁၂/မရက(နိုင်)၀၀၆၉၉၉]က ဝယ်ယူရန် စရန်ငွေတစ်စိတ်တစ်ဒေသ ပေးချေပြီးဖြစ်ပါသည်။ အထက်ပါ အရောင်းအဝယ်ပြုသော မြေ၊ အိမ်နှင့်ပတ်သက်၍ ကန့်ကွက်လိုပါက တိကျခိုင်လုံသော ပိုင်ဆိုင်မှုစာရွက်စာတမ်းမူရင်းများနှင့်တကွ ကျွန်ုပ်တို့ထံသို့ ဤကြော်ငြာပါသည့်နေ့မှ (၇)ရက်အတွင်း ကန့်ကွက်နိုင်ပါကြောင်းနှင့် သတ်မှတ်ရက်ကုန်ဆုံးပါက အရောင်းအဝယ်ကို ဆက်လက်ဆောင်ရွက်သွားမည်ဖြစ်ကြောင်း ကြေညာအပ်ပါသည်။

လွှဲအပ်ညွှန်ကြားချက်အရ-

ဒေါ်သန္တာ (LL.B)	**ဦးခွန်သူရိန်အောင် (LL.B)**
တရားလွှတ်တော်ရှေ့နေ	**အထက်တန်းရှေ့နေ**
(စဉ်-၁၇၄၁၉/၂၀၂၁)	**(စဉ်-၅၅၆၃၄/၂၀၂၃)**

အမှတ်-၁၀/၁၂၊ ဘီ-၂၊ ၃၅-လမ်း၊ ကျောက်တံတားမြို့နယ်၊ ရန်ကုန်မြို့။
ဖုန်း-၀၉-၄၅၈၀၄၂၆၃၅

အများသိစေရန် ကန့်ကွက်နိုင်ပါကြောင်း ကြေညာခြင်း

ကရင်ပြည်နယ်၊ မြဝတီမြို့၊ ဦးပိုင်အမှတ် (၅)၊ အမှတ် (၄) ရပ်ကွက်၊ မြေနီကုန်းကျေးရွာ၊ အာရှလမ်းမပေါ် မြေကွက်အမှတ် (၃၈၈) အမည်တွင်သည့် သက်ဆိုင်ရာဌာနတွင် ဒေါ်တင်တင်လှိုင်အမည်ပေါက်သည့် ဧရိယာအကျယ်အဝန်း (၆၄×၄၀) ပေရှိ မြေနှင့် ယင်းမြေပေါ်ရှိ တစ်ထပ်တိုက်အပါအဝင် အကျိုးခံစားခွင့်အရပ်ရပ်အားလုံးကို လက်ရှိပိုင်ဆိုင်ရောင်းချပိုင်ခွင့်ရှိသူဟုဆိုသူ ဦးမောင်မောင်တာ (၁၀/မလမ (နိုင်) ၁၁၉၀၄၆). ထံမှ ကျွန်ုပ်၏ မိတ်ဆွေက ဝယ်ယူရန်အတွက် စရန်ငွေ တစ်စိတ်တစ်ဒေသပေးချေပြီး ဖြစ်ပါသည်။ ကန့်ကွက်လိုပါက ခိုင်လုံသော စာရွက်စာတမ်းမူရင်းများနှင့်တကွ ဤကြော်ငြာပါသည့်ရက်မှစ၍ (၇) ရက်အတွင်း ကျွန်ုပ်ထံသို့ ကိုယ်တိုင်လာရောက်ကန့်ကွက်နိုင်ပါသည်။ ကန့်ကွက်သူမရှိပါက အရောင်းအဝယ်ကို ဥပဒေနှင့်အညီ ဆက်လက်ဆောင်ရွက်သွားမည်ဖြစ်ကြောင်း အများသိစေရန် ကြေညာအပ်ပါသည်။

ဦးအောင်ကျော်စိုး၊ ဒေါ်ဇင်နွယ်အေးတို့၏ လွှဲအပ်ညွှန်ကြားချက်အရ-

ဒေါ်ဆုပြည့်ကျော် *(LL.B)*
အထက်တန်းရှေ့နေ (စဉ်- ၄၅၉၅၂)
အမှတ် (၁/၁၀၄)၊ မင်းရဲကျော်စွာလမ်း၊ ဝေဘာဂီ၊
မြောက်ဥက္ကလာပမြို့နယ်၊ ရန်ကုန်မြို့။
09- 975433775

ပါမောက္ခ ဒေါက်တာ ထင်အောင်စော
အသက်(၆၉)နှစ်

(ဦးဘစော-ဒေါ်ခင်ကြည်)တို့၏သား၊ ရန်ကုန်တိုင်းဒေသကြီး၊ ကမာရွတ်မြို့နယ်၊ လှည်းတန်းလမ်းမနေ ဒေါက်တာကြည်ကြည်အုန်း၏ခင်ပွန်း၊ ဒေါက်တာသန့်စင်-ဒေါက်တာအိအိဖြိုးမြင့်တို့၏ ကျေးဇူးရှင် ဖခင် ပါမောက္ခ ဒေါက်တာ ထင်အောင်စောသည် ၁၂-၅-၂၀၂၅(တနင်္လာနေ့) ည ၇:၀၇ နာရီတွင် Grand Hantha International ဆေးရုံကြီး၌ ကွယ်လွန်သွားပြီဖြစ်ပါသဖြင့် ကြွင်းကျန်သောရုပ်ကလာပ်ကို ၁၄-၅-၂၀၂၅ (ဗုဒ္ဓဟူးနေ့) နံနက် ၁၁နာရီတွင် ရေဝေးသုသာန်သို့ ပို့ဆောင်သင်္ဂြိုဟ်ပါမည်။

ကျန်ရစ်သူမိသားစု

ဝမ်းနည်းကြေကွဲခြင်း
ပါမောက္ခ ဒေါက်တာ ဦးထင်အောင်စော
အသက် (၆၉) နှစ်

ဆေးတက္ကသိုလ်(၂)၊ အပူပိုင်းနှင့် ကူးစက်ရောဂါပညာဌာန၊ ပါမောက္ခ ဌာနမှူး(ငြိမ်း) ပါမောက္ခဒေါက်တာ ဦးထင်အောင်စော၊ အသက်(၆၉) နှစ်သည် (၁၂.၅.၂၅) နေ့တွင် ကွယ်လွန်သွားသည့်အတွက် မိသားစု နှင့်ထပ်တူ ဝမ်းနည်းကြေကွဲရပါသည်။

အပူပိုင်းနှင့်ကူးစက်ရောဂါဌာန
ဆေးတက္ကသိုလ်(၂)

ဘုရား၊ ရဟန်း၊ သိမ်၊ ကျောင်း ဒါယိကာမကြီး
ဒေါ်ခိုင်မဉ္ဇူမိုး(တရားလွှတ်တော်ရှေ့နေ)
အသက်(၃၆)နှစ်

ရန်ကုန်မြို့၊ အမှတ်(၂)၊ မိုးကောင်းလမ်း၊ (၆စီ)၊ ဘောက်ထော်၊ ပြည်သာယာ၊ ရန်ကင်းမြို့နယ်နေ (ဦးအောင်ဇော်မိုး-ဒေါ်တင်တင်ညို)တို့၏သမီး၊ (ဦးအုန်းခိုင် (ရွှေပုပ္ပါးသွေးဆေး)-ဒေါ်ကျင်မြရီ)တို့၏ သမီးချွေးမ၊ ဒေါ်သီတာစိုး(ရန်ကုန်ပညာရေးတက္ကသိုလ်)၏တူမ၊ ဦးသန်းထိုက်အောင်၏ ချစ်လှစွာသောဇနီး၊ မောင်ကျော်ထူးအောင်၏အစ်မ၊ မသဇင်ထူးအောင်၊ မောင်ဘုန်းမြတ်အောင်တို့၏ ချစ်လှစွာသောအဒေါ်၊ ကိုမင်းဇော်-မမြကေခိုင်၊ ကိုဖြိုးပိုင်-မစုမေခိုင်တို့၏ညီမသည် ၁၃-၅-၂၀၂၅ရက်(အင်္ဂါနေ့)မွန်းလွဲ ၂:၁၅နာရီတွင် ဗဟိုရံစည်ဆေးရုံ၌ (၉၆)ပါးသောရောဂါဖြင့် ဘဝတစ်ပါးသို့ကူးပြောင်းသွားပါသဖြင့် ကြွင်းကျန်ရစ်သော ရုပ်ကလာပ်အား ၁၅-၅-၂၀၂၅ရက် (ကြာသပတေးနေ့) မွန်းလွဲ ၁နာရီတွင် ရေဝေးသုသာန်၌ မီးသင်္ဂြိုဟ်မည်ဖြစ်ပါကြောင်း ရပ်ဝေးရပ်နီးမှ မိတ်ဆွေများအား ညိုးငယ်စွာဖြင့် အသိပေးအပ်ပါသည်။

(နေအိမ်မှကားများ နံနက် ၁၁:၄၅နာရီတွင်ထွက်ခွာပါမည်။)

ကျန်ရစ်သူမိသားစု

"မြေကွက်ဝယ်ယူမည်" ဖြစ်ပါ၍ ကန့်ကွက်နိုင်ကြောင်း အများသိစေရန်ကြေညာခြင်း

ရန်ကုန်တိုင်းဒေသကြီး၊ မှော်ဘီမြို့နယ်၊ အမှတ် (၄) ရပ်ကွက်၊ အောင်ချမ်းသာလမ်းမကြီး၊ အမှတ်(ကဆ-၁၆)၊ အကျယ်အဝန်း (ပေ၄၀xပေ၆၀)ရှိ စလစ်မြေအမျိုးအစား၊ ယာယီငွေရပြေစာ (၇-၆-၁၉၈၉)ရက်စွဲပါ၊ အမှတ်စဉ်- ၀၆၄၃တွင် မှတ်သားတည်ရှိသည့် ဦးတင်ညွန့် (DU - ၀၇၈၅၃၁) အမည်ပေါက်၊ မြေကွက်အပါအဝင် အကျိုးခံစားခွင့်အရပ်ရပ်အားလုံးတို့ကို တရားဝင်ပိုင်ဆိုင်၍ လွှဲပြောင်းရောင်းချခွင့်ရှိကြောင်း ဝန်ခံပြောဆိုသူ ဦးမာမက်ယူနွတ် [၁၂/ ပဘတ (နိုင်) ၀၂၄၂၄၂]က ရောင်းချရန်ကမ်းလှမ်းရာ ကျွန်ုပ်မိတ်ဆွေ ဒေါ်ဖြူဖြူစင် [၁၂/ ဥကမ (နိုင်) ၁၈၁၃၆၀]မှ ဝယ်ယူရန်အတွက် မြေကွက်၏ရောင်းဖိုးစရန်ငွေများကို ပေးချေထားပြီးဖြစ်ပါသည်။ အဆိုပါမြေကွက် အရောင်းအဝယ်နှင့်ပတ်သက်၍ ကန့်ကွက်လိုပါက ခိုင်လုံသောပိုင်ဆိုင်မှုစာရွက်စာတမ်းမူရင်းများနှင့်တကွ ဤကြော်ငြာပါသည့်ရက်မှ (၇)ရက်အတွင်း ကျွန်ုပ်ထံသို့ ကိုယ်တိုင်လာရောက်ကန့်ကွက်နိုင်ပါသည်။ သတ်မှတ်ရက်ထက်ကျော်လွန်ပါက မြေကွက်အရောင်းအဝယ်ကို ဥပဒေနှင့်အညီ ဆက်လက်ဆောင်ရွက်သွားမည်ဖြစ်ကြောင်း အများသိစေရန် ကြေညာအပ်ပါသည်။

လွှဲအပ်ညွှန်ကြားချက်အရ -
ဦးစည်သူကျော် (LL.B)
တရားလွှတ်တော်ရှေ့နေ (စဉ် - ၁၇၅၂၇)
အမှတ်(ရ/၁၄)၊ မေတ္တာလမ်း၊ တိုးချဲ့(၄)ရပ်ကွက်၊ မှော်ဘီမြို့နယ်၊
ရန်ကုန်တိုင်းဒေသကြီး။ ဖုန်း-၀၉-၇၉၄၆၀၂၁၄၀

"ကန့်ကွက်နိုင်ပါကြောင်း"

ရန်ကုန်တိုင်းဒေသကြီး၊ မရမ်းကုန်းမြို့နယ်၊ (၁)ရပ်ကွက်၊ သမိုင်းမြို့သစ် (၃)လမ်း၊ အမှတ်(ခ/၈၀)တိုက်ခန်း၊ (၂)ခန်းတွဲ (၆)ထပ်တိုက်မှ (၅)လွှာ (ခေါင်းရင်းခန်း)၊ အကျယ်အဝန်း (၁၂ပေx၅၀ပေ)ရှိ တိုက်ခန်းနှင့်တကွ အကျိုးခံစားခွင့်အရပ်ရပ်အားလုံးတို့ကို တရားဝင်ပိုင်ဆိုင်ရောင်းချခွင့်ရှိကြောင်း အဆိုပြုသူ ပိုင်ရှင်ဖြစ်သော ဒေါ်စွဲ့စီစီဝင်း [၁/မကတ(နိုင်)၁၁၃၀၈၀]ကိုင်ဆောင်သူထံမှ ကျွန်ုပ်၏မိတ်ဆွေက အပြီးအပြတ် လက်ရောက်လွှဲပြောင်းဝယ်ယူရန်အတွက် ရောင်းဖိုးငွေ၏ တစ်စိတ်တစ်ဒေသကို စရန်ငွေအဖြစ် ပေးချေထားပြီးဖြစ်ပါသည်။

အထက်ဖော်ပြပါတိုက်ခန်းနှင့်တကွ အကျိုးခံစားခွင့်အရပ်ရပ်အားလုံးတို့ကို ဥပဒေအရ ပိုင်ရေးဆိုင်ခွင့်ရှိသူ မည်သူမဆို ကန့်ကွက်လိုပါက ဤကြော်ငြာပါသည့်နေ့မှစ၍ (၁၀)ရက်အတွင်း ခိုင်လုံသော စာရွက်စာတမ်း အထောက်အထားဖြင့် ကျွန်ုပ်ထံ တင်ပြကန့်ကွက်နိုင်ပါသည်။ သတ်မှတ်ရက်ကျော်လွန်ပါက အရောင်းအဝယ်ကို ဥပဒေနှင့်အညီ အပြီးတိုင် ဆက်လက်ဆောင်ရွက်သွားမည်ဖြစ်ကြောင်း အများသိစေရန် ကြေညာအပ်ပါသည်။

လွှဲအပ်ညွှန်ကြားချက်အရ
ဒေါ်နန့်ခင်မြတ်အောင် (LL.B, D.B.L, D.I.L)
တရားလွှတ်တော်ရှေ့နေ (စဉ် - ၈၈၈၇/၁၃)
အမှတ်-၁၂၅/မြေညီ၊ အောင်မေတ္တာ(၁)လမ်း၊ (၁)ရပ်ကွက်၊ လှိုင်မြို့နယ်၊
ရန်ကုန်မြို့။ ဖုန်း-၀၉-၇၉၇၇၇၈၆၂၁

သက်ရှိကမ္ဘာ ရှင်သန်ဖို့ အိုဇုန်းလွှာကို ထိန်းသိမ်းစို့

ဦးရဲထွေး
အလင်္ကာကျော်စွာ၊ D.Litt. Hon. သဘင်ကောင်စီနာယက
အသက်(၈၉)နှစ်

[ဦးဖိုးလတ်(ယဉ်ကျေးမှုဝန်ကြီးဌာနအတွင်းဝန်-ငြိမ်း)-ဒေါ်လှရွှေ]တို့၏သား၊ (ဦးတင်လတ်-ဒေါ်ခင်ရီရီ)၊ (ဦးစိုးအောင်)-ဒေါ်အက်ဆူကို၊ (ဒေါက်တာရဲထွတ်)-ဒေါ်ခင်မျိုးမြင့်တို့၏ ညီ၊ ဒေါက်တာဒေါ်ဝင်းကြည်၊ ဒေါက်တာကျော်လတ်-ဒေါ်မေလှသိန်းတို့၏အစ်ကို၊(ဒေါ်ချိုချို)၏ ခင်ပွန်း၊ ဒေါ်တင်မြတ်လတ်၊ ဦးအောင်မော် (Ex. Tomoe / Eastwind Shipping)၊ (ဒေါ်နန်းဦး) တို့၏ ဖခင် ဦးရဲထွေး အသက်(၈၉)နှစ်သည် ၁၂ -၅-၂၀၂၅ ရက် ညနေ ၄:၂၅ နာရီတွင် မန္တလေးတိုင်းဒေသကြီး၊ မလှိုင်မြို့၌ ကွယ်လွန်သွားပါကြောင်း ဆွေမျိုးမိတ်သင်္ဂဟအပေါင်းအား အကြောင်းကြားအပ်ပါသည်။

ကျန်ရစ်သူမိသားစု

ဘုရား၊ ရဟန်း၊ သိမ်၊ ကျောင်း ဒါယကာကြီး
ဦးဘုန်းမြင့်လူ
အသက်(၇၇)နှစ်

ရန်ကုန်မြို့၊ ဒဂုံမြို့သစ်(မြောက်ပိုင်း)၊ (၃၂)ရပ်ကွက်၊ တော်ဝင်လမ်း၊ အိမ်အမှတ်(၆၈)နေ (ဗိုလ်မှူးကြီးတင်သိန်းလူ-ဒေါ်ခင်ခင်စု)တို့၏ သား၊ (ဦးထွန်းတင်-ဒေါ်အုန်းကြင်)တို့၏ သားသမက်၊ ဦးထင်သော်တိုး-ဒေါက်တာနှင်းနှင်းအေးလူ၊ ဒေါ်ခင်စုစုလူ၊ (ဦးအောင်ခိုင်မင်းလူ)၊ ကိုရာဇာမင်းတို့၏ ကျေးဇူးရှင်မွေးသဖခင်၊ ကိုမင်းသက်စံ-မသော်တာနှင်း၊ ကိုကောင်းမြတ်မင်းလူ၊ မဆုဝေနှင်း၊ မောင်သုထက်ထင်သော်တို့၏ ချစ်လှစွာသောအဘိုး၊ ဒေါ်သင်းသင်းကြူ၏ ချစ်လှစွာသောခင်ပွန်း ဦးဘုန်းမြင့်လူ အသက်(၇၇)နှစ်သည် ၁၃-၅-၂၀၂၅ (အင်္ဂါနေ့) နံနက် ၅:၃၀နာရီတွင် ဘဝတစ်ပါးသို့ပြောင်းရွှေ့ကွယ်လွန်သွားပါသဖြင့် ကြွင်းကျန်ရစ်သောရုပ်ကလာပ်ကို ၁၅-၅-၂၀၂၅ (ကြာသပတေးနေ့) ညနေ ၃:၃၀ နာရီတွင် ရေဝေးသုသာန်သို့ပို့ဆောင်သင်္ဂြိုဟ်မည်ဖြစ်ပါ၍ လိုက်ပါပို့ဆောင်နိုင်ပါရန်။ (နေအိမ်မှကားများ မွန်းလွဲ ၂ နာရီတွင် ထွက်ပါမည်။) [ကွယ်လွန်သူအားရည်စူး၍ ၁၉-၅-၂၀၂၅ (တနင်္လာနေ့) နံနက်တွင် ဘုရားအမှူးရှိသော သံဃာတော်အရှင်သူမြတ်တို့အား ဆွမ်းအစရှိသော ဒါတဗ္ဗဝတ္ထုအစုစုတို့ဖြင့် ဆက်ကပ်လှူဒါန်းပြီး ရေစက်သွန်းချ အမျှအတန်းပေးဝေမည်ဖြစ်ပါသောကြောင့် အထက်ပါနေအိမ်သို့ ရက်လည်ဆွမ်းကျွေးတရားတော်နာကြွရောက်ကြပါရန် ကျန်ရစ်သူမိသားစုမှ ညှိုးငယ်သောစိတ်ထားဖြင့် ဖိတ်ကြားအပ်ပါသည်။]

ကျန်ရစ်သူမိသားစု

"ရန်ကုန်မြို့၊ ဒဂုံမြောက်မြို့နယ်၊ မြေတိုင်းရပ်ကွက်(၄၃)၊ ပညာတန်ဆောင်(၃)လမ်း၊ မြေကွက်အမှတ်(၂၃၇/က)၊ ဧရိယာ(၀. ၀၂၇၅)ဧက၊ မြေအကျယ်(၂၀ပေx၆၀ပေ)ရှိ နှစ်(၆၀) ဂရန်မြေကွက်နှင့် ထိုမြေကွက်ပေါ်ရှိအကျိုးခံစားခွင့်အရပ်ရပ်တို့ကို အပြီးအပိုင်ဝယ်ယူမည်ဖြစ်၍ ပိုင်ဆိုင်ခွင့်ရှိသူဖြစ်ပါက ကန့်ကွက်နိုင်ကြောင်း"

အထက်ပါမြေနှင့်အိမ်၏အကျိုးခံစားခွင် အရပ်ရပ်ကို ဂရန်အမည်ပေါက်ရန် ဆောင်ရွက်နေသူ ဒေါ်ခင်ငြိမ်းဦး+၂ ထံမှ ဝယ်ယူ ပိုင်ဆိုဒ်၍ မည်သူတစ်ဦးတစ်ယောက်ကိုမျှ ရောင်းချထားခြင်း၊ မရွှေ့မပြောင်းနိုင်သောပစ္စည်း လွှဲပြောင်းခြင်းဥပဒေအရ လွှဲပြောင်းထားခြင် မရှိကြောင်း မိမိတစ်ဦးတည်းသာ ရောင်းချပိုင်ခွင့်ရှိသူဟု ဝန်ခံသူ ဒေါ်ခင်ဝင်းသန်း[၁၂/သဃက(နိုင်) ၀၄၃၈၂၃]ထံမှ ကျွန်ုပ်၏မိတ်ဆွေက ဝယ်ယူရန် စရန်ငွေပေးချေထားပြီး ဖြစ်သဖြင့် ပိုင်ဆိုင်ခွင့်ရှိပါက ခိုင်လုံသောအထောက်အထားမူရင်းများဖြင့် ကျွန်ုပ်ထံသို့ ဤကြေညာပါသည့်နေ့မှ (၇)ရက်အတွင်း လာရောက်ကန့်ကွက်နိုင်ပါသည်။ သတ်မှတ်ရက်ပြည့်သည့်နေ့အထိ ကန့်ကွက်မှုမရှိပါက အရောင်းအဝယ်ကို ဥပဒေနှင့်အညီ ဆက်လက်ဆောင်ရွက်မည်ဟု အများသိစေရန်ကြေညာအပ်ပါသည်။ **ဒေါ်သော်တာစိုး+၁ ၏ လွှဲအပ်ညွှန်ကြားချက်အရ-**

ဒေါ်သက်ထားဆွိ LL.B, D.I.L, Dip in Eng အထက်တန်းရှေ့နေ (စဉ်-၄၂၈၉၉)
အမှတ်(၂၇/မြေညီ)၊ မာလာမြိုင်(၇)လမ်း၊ (၁၆)ရပ်ကွက်၊ လှိုင်မြို့နယ်။ ဖုန်း-၀၉-၉၇၂၇၃၄၉၉၆၊ ၀၉-၈၈၁၁၈၁၉၈၈

"ရန်ကုန်မြို့၊ ဒဂုံမြောက်မြို့နယ်၊ မြေတိုင်းရပ်ကွက်(၄၂)၊ ကင်းဝန်(၃)လမ်း၊ မြေကွက်အမှတ်(၁၁၀၅/က)၊ ဧရိယာ(၀. ၀၂၇၅)ဧက၊ မြေအကျယ်(၂၀ပေx၆၀ပေ)ရှိ နှစ်(၆၀) ဂရန်မြေကွက်နှင့် ထိုမြေကွက်ပေါ်ရှိ အကျိုးခံစားခွင့်အရပ်ရပ်တို့ကို အပြီးအပိုင်ဝယ်ယူမည်ဖြစ်၍ ပိုင်ဆိုင်ခွင့်ရှိသူဖြစ်ပါက ကန့်ကွက်နိုင်ကြောင်း"

အထက်ပါမြေကွက်၏ အကျိုးခံစားခွင့် အရပ်ရပ်ကို ဝယ်ယူပိုင်ဆိုင်၍ တရားဝင်ဂရန်အမည်ပေါက်ရန် ဆောင်ရွက်လျက်ရှိပြီး မည်သူတစ်ဦးတစ်ယောက်ကိုမျှ ရောင်းချထားခြင်း၊ မရွှေ့မပြောင်းနိုင်သောပစ္စည်း လွှဲပြောင်းခြင်း ဥပဒေအရ လွှဲပြောင်းထားခြင်းမရှိကြောင်း မိမိတစ်ဦးတည်းသာ ရောင်းချပိုင်ခွင့်ရှိသူဟု ဝန်ခံသူ ဒေါ်အေးမြစန္ဒာမြင့် [၅/ရဥန (နိုင်) ၁၁၃၈၁၂]ထံမှ ကျွန်ုပ်၏မိတ်ဆွေက ဝယ်ယူရန် စရန်ငွေပေးချေထားပြီးဖြစ်သဖြင့် ပိုင်ဆိုင်ခွင့်ရှိပါက ခိုင်လုံသောအထောက်အထားမူရင်းများဖြင့် ကျွန်ုပ်ထံသို့ ဤကြေညာပါသည့်နေ့မှ (၇)ရက်အတွင်း လာရောက် ကန့်ကွက်နိုင်ပါသည်။ သတ်မှတ်ရက်ပြည့်သည့်နေ့အထိ ကန့်ကွက်မှုမရှိပါက အရောင်းအဝယ်ကို ဥပဒေနှင့်အညီ ဆက်လက်ဆောင်ရွက်မည်ဟု အများသိစေရန် ကြေညာအပ်ပါသည်။ **ဦးစိုင်းညီညီဇော် ၏ လွှဲအပ်ညွှန်ကြားချက်အရ-**

ဒေါ်သက်ထားဆွိ LL.B, D.I.L, Dip in Eng အထက်တန်းရှေ့နေ (စဉ်-၄၂၈၉၉)
အမှတ်(၂၇/မြေညီ)၊ မာလာမြိုင်(၇)လမ်း၊ (၁၆)ရပ်ကွက်၊ လှိုင်မြို့နယ်။ ဖုန်း-၀၉-၉၇၂၇၃၄၉၉၆၊ ၀၉-၈၈၁၁၈၁၉၈၈

ကန့်ကွက်နိုင်ပါသည်။

ရန်ကုန်တိုင်းဒေသကြီး၊ သန်လျင်မြို့နယ်၊ မြို့ဟောင်းအနောက်ရပ်ကွက်၊ ကြယ်စင်အိမ်ရာ(Star City)၊ တိုက်အမှတ် (A-3)၊ တတိယထပ်၊ အခန်းအမှတ် (306)၊ (၉၀၅)စတုရန်းပေရှိ အိမ်ရာတိုက်ခန်းအား ဆက်စပ်စာချုပ်များဖြင့် ဝယ်ယူပိုင်ဆိုင်ထားပြီး လွှဲပြောင်းရောင်းချပိုင်ခွင့်ရှိကြောင်း ဝန်ခံကတိပြုသူ ဦးကျော်ဝင်း (၁၂/ ကတတ (နိုင်) ၀၀၀၅၅၃)ထံမှ ကျွန်ုပ်၏မိတ်ဆွေဖြစ်သူ ဦးလှိုင်ပြည့် (၁၂/အစန(နိုင်)၁၉၁၆၂၅)က (၄-၄-၂၀၂၅)ရက်စွဲပါ **"တိုက်ခန်းအရောင်းအဝယ်အပြီးသတ်ငွေပေးကတိစာချုပ်"**ဖြင့် ဝယ်ယူပိုင်ဆိုင်ထားပြီးဖြစ်ပါသည်။ အဆိုပါတိုက်ခန်းအရောင်းအဝယ်နှင့်စပ်လျဉ်း၍ ကန့်ကွက်လိုပါက ဤကြော်ငြာပါသည့်နေ့ရက်မှ (၇)ရက်အတွင်း ခိုင်လုံသော အထောက်အထားမူရင်းများဖြင့် ကျွန်ုပ်ထံသို့ လာရောက်ကန့်ကွက်နိုင်ပါကြောင်း အများသိစေရန် ကြေငြာအပ်ပါသည်။ **လွှဲအပ်ညွှန်ကြားချက်အရ -**

ဒေါ်သဲနုစံ (LL.B., D.BL., D.I.L) တရားလွှတ်တော်ရှေ့နေ (စဉ်-၁၅၅၆၉)
အမှတ် (၇၀/ခ)၊ ၂-လမ်းသွယ် (၂)၊ (၁)ရပ်ကွက်၊ မရမ်းကုန်းမြို့နယ်။
ဖုန်း - ၀၉ ၄၀၁၆၂၀၈၀၆၊ ၀၉ ၇၉၉၂၆၀၉၇၃

လျှပ်စစ်ဓာတ်အားကို ချွေတာနိုင်သည့် နည်းလမ်းများ

အိမ်ပြင်ပ၌ထွန်းသော မီးများကို နေ့အလင်းရောင်ရှိချိန်တွင် ပိတ်ထားခြင်းဖြင့် လျှပ်စစ်ကို ချွေတာပါ။

ကန့်ကွက်နိုင်ကြောင်း ကြော်ငြာ

ဗဟန်းမြို့နယ်၊ မြေတိုင်းရပ်ကွက်အမှတ်-၃၀ဘီ၊ မြေကွက်အမှတ်-၈ဘီ/၁အေ၁၊ ဧရိယာ(၀.၀၉၁)ဧက၊ မြေကွက်တည်နေရာအမှတ်-၅၁၊ ရွှေတောင်ကြားလမ်း၊ ရွှေတောင်ကြား(၁)ရပ်ကွက်၊ ဗဟန်းမြို့နယ်၊ ဒေါ်အေးအေးဝင်း [၉/မရတ(နိုင်) ၁၀၆၂၃၂] အမည်ပေါက်မြေပိုင်မြေအား အမည်ပေါက် ဒေါ်အေးအေးဝင်း[၉/မရတ(နိုင်)၁၀၆၂၃၂] ကိုယ်တိုင်မှ အမည်ပေါက် အရောင်းအဝယ်စာချုပ်အမှတ်-၂၃၁၆/၂၀၁၀(၁၃-၇-၂၀၁၀)၊ နိုင်ငံသားစိစစ်ရေးကတ်ပြားနှင့် ၂၀၁၄ ခုနှစ် ဘဏ်ချေးမြေပုံထုတ်ယူခဲ့ပြီး မည်သည့်ဘဏ်တွင်မှ အသုံးပြုခဲ့ခြင်းမရှိဘဲ ပျောက်ဆုံးသွားခဲ့ကြောင်းနှင့်ရောင်းချ၊ ပေါင်နှံ၊ ပေးကမ်း၊ လှူဒါန်းထားခြင်းတို့မရှိပါကြောင်း၊ လသာမြို့နယ်တရားရုံး မှတ်ပုံတင်အမှတ်-၄/၉၇၄/၂၀၂၅(၂၅-၄-၂၀၂၅)ရက်နေ့ ကျမ်းကျိန်လွှာတို့တင်ပြ၍ ဘဏ်ငွေချေးရန် မြေပုံကူးလျှောက်ထားလာရာ တရားဝင်ခိုင်လုံသော အထောက်အထားများဖြင့် ဤကြော်ငြာပါသည့်နေ့မှစ၍ (၇)ရက်အတွင်း ကန့်ကွက်နိုင်ပါကြောင်းနှင့်ကန့်ကွက်မှုမရှိပါက လုပ်ထုံးလုပ်နည်းအတိုင်းဆက်လက်ဆောင်ရွက်ပေးမည် ဖြစ်ပါကြောင်း အသိပေးကြေညာအပ်ပါသည်။

ဌာနမှူး
(ဒုတိယညွှန်ကြားရေးမှူးချုပ်)
မြို့ပြမြေစီမံခန့်ခွဲမှုဌာန
ရန်ကုန်မြို့တော်စည်ပင်သာယာရေးကော်မတီ

သွေးသည်
အသက်

အားကစား
မြှင့်တင်
စိတ်လန်းရွှင်
ဆန့်ကျင်မူး
ယစ်ဆေး

နိုင်ငံတော်စီမံအုပ်ချုပ်ရေးကောင်စီ ဦးတည်ချက်(၉)ရပ်

၁။ **နိုင်ငံရေး**

(က) စစ်မှန်၍စည်းကမ်းပြည့်ဝသော ပါတီစုံဒီမိုကရေစီစနစ် ခိုင်မာစေရေးနှင့် ဒီမိုကရေစီနှင့် ဖက်ဒရယ်စနစ်ကို အခြေခံသည့် ပြည်ထောင်စုကို တည်ဆောက်နိုင်ရေး။

(ခ) တစ်နိုင်ငံလုံး ထာဝရငြိမ်းချမ်းရေးရရှိရေးအတွက် တစ်နိုင်ငံလုံး ပစ်ခတ်တိုက်ခိုက်မှုရပ်စဲရေး သဘောတူစာချုပ်(NCA)ပါအတိုင်း အလေးထားလုပ်ဆောင်ရေး။

(ဂ) ပြည်သူလူထု၏ လူမှုစီးပွားဘဝ လုံခြုံရေးအတွက် ပြည်ထောင်စုတစ်ဝန်းလုံး တည်ငြိမ်အေးချမ်းရေးနှင့် တရားဥပဒေစိုးမိုးရေး အပြည့်အဝရရှိစေရန် အလေးထားလုပ်ဆောင်ရေး။

၂။ **စီးပွားရေး**

(က) တိုင်းပြည်သာယာဝပြောရေးနှင့် စားရေရိက္ခာဖူလုံရေးတို့အတွက် တိုင်းရင်းသားပြည်သူ တစ်ရပ်လုံးနှင့် အကျိုးဝင်သော စိုက်ပျိုးရေးနှင့် မွေးမြူရေးကို ခေတ်မီနည်းစနစ်များဖြင့် တိုးတက်အောင်ဆောင်ရွက်ပြီး အခြားစီးပွားရေးကဏ္ဍများကိုလည်း ဘက်စုံဖွံ့ဖြိုးတိုးတက်အောင် တည်ဆောက်ရေး။

(ခ) တိုးတက်ကောင်းမွန်လာသည့် စီးပွားရေးမောင်းနှင်အားကို မဏ္ဍိုင်ပြု၍ MSME စက်မှုလုပ်ငန်းများကို အားပေးဆောင်ရွက်ကာ ပို့ကုန်ကဏ္ဍ မြှင့်တင်ရေး။

(ဂ) ပြည်တွင်းစားသုံးဆီဖူလုံရေးအတွက် ဆီထွက်သီးနှံစိုက်ပျိုးမှုကို အားပေးမြှင့်တင်ပြီး ပန်းတိုင်ရည်မှန်းချက်အတိုင်း ထွက်ရှိအောင်ဆောင်ရွက်၍ နိုင်ငံအတွင်းဖူလုံမှုမှသည် ပြည်ပသို့တင်ပို့နိုင်သည်အထိ ကြိုးပမ်းဆောင်ရွက်ရေး။

၃။ **လူမှုရေး**

(က) တစ်နိုင်ငံလုံး အသိပညာ၊ အတတ်ပညာ မြင့်မားတိုးတက်စေရေး၊ ကုန်ထုတ်လုပ်မှု အထောက်အကူပြုပညာရှင်များ ထွန်းကားလာစေရေးအတွက် လူတိုင်းလက်လှမ်းမီသည့် ဘက်စုံပညာရေးစနစ်ကို အကောင်အထည်ဖော်ဆောင်ရေး။

(ခ) တစ်မျိုးသားလုံး သက်ရှည်ကျန်းမာကြံ့ခိုင်ရေးအတွက် ပြည်သူအားလုံးအကျိုးဝင်မည့် ကျန်းမာရေးကဏ္ဍနှင့် အားကစားကဏ္ဍ မြှင့်တင်ဆောင်ရွက်ရေး။

(ဂ) နိုင်ငံ၏ ဖွံ့ဖြိုးတိုးတက်ရေးလုပ်ငန်းစဉ်များ၌ လူငယ်များအနေဖြင့် အဓိကစွမ်းအားစုအဖြစ် ပါဝင်နိုင်ရေး ဗလငါးတန်နှင့် ပြည့်စုံသော လူငယ်များဖြစ်စေရန် လူငယ်ကဏ္ဍကို မြှင့်တင်ဆောင်ရွက်ရေး။

❖ **မိမိတို့နိုင်ငံ၏ လက်ရှိအခြေအနေအရ စီးပွားရေးကဏ္ဍဖွံ့ဖြိုးတိုးတက်အောင် ဆောင်ရွက်ရာတွင် သမဝါယမစနစ်သည် အသင့်လျော်ဆုံးဖြစ်သည်ကို တွေ့ရ ...**

❖ **သမဝါယမစနစ်ဆိုသည်မှာ စိတ်ဆန္ဒ၊ ရည်ရွယ်ချက်တူညီသည့် လုပ်ငန်းရှင်အချင်းချင်း၊ တောင်သူအချင်းချင်း စုဖွဲ့ဆောင်ရွက်ရသည့် အသင်းအဖွဲ့စနစ်တစ်ခုဖြစ်...**

(နိုင်ငံတော်စီမံအုပ်ချုပ်ရေးကောင်စီဥက္ကဋ္ဌ နိုင်ငံတော်ဝန်ကြီးချုပ် ဗိုလ်ချုပ်မှူးကြီးမင်းအောင်လှိုင်၏ ၂၀၂၄ ခုနှစ်၊ ဇူလိုင်လ ၂၉ ရက်နေ့တွင်ပြုလုပ်သောပြည်ထောင်စုအစိုးရအဖွဲ့ အစည်းအဝေး အမှတ်စဉ် (၆/၂၀၂၄) တွင် တက်ရောက်အမှာစကားပြောကြားမှုမှ ကောက်နုတ်ချက်)

MNL ယူ-၂၁ လူငယ်လိဂ်ပြိုင်ပွဲတွင် ရန်ကုန်ယူနိုက်တက်နှင့် အား/ကာသိပွဲအသင်း ဂိုးပြတ်နိုင်

ရန်ကုန် မေ ၁၃

MNL ယူ-၂၁ လူငယ်လိဂ်ပြိုင်ပွဲ ပွဲစဉ်(၃) ဒုတိယနေ့ကို မေ ၁၃ ရက်က ဆက်လက်ကျင်းပရာ ရန်ကုန်ယူနိုက်တက်အသင်းနှင့် အား/ကာသိပွဲအသင်းတို့ ဂိုးပြတ်အနိုင်ရခဲ့သည်။

ပဒုမ္မာကွင်း၌ ကျင်းပသည့်ပွဲတွင် ရန်ကုန်ယူနိုက်တက်အသင်းက Dagon Port အသင်းကို ငါးဂိုးပြတ်အနိုင်ရခဲ့သည်။ ရန်ကုန် ယူနိုက်တက်အသင်းသည် ဂိုးပြတ်နိုင်ပွဲနှင့်အတူ ဇယားထိပ်ဆုံးတွင် ဆက်လက်ဦးဆောင်နိုင်ခဲ့သည်။ ရန်ကုန်ယူနိုက်တက်အသင်းသည် ပထမပိုင်းတွင် နှစ်ဂိုး၊ ဒုတိယပိုင်းတွင် သုံးဂိုးသွင်းယူကာ ဂိုးပြတ်အနိုင်ရခဲ့ခြင်းဖြစ်သည်။ ရန်ကုန်ယူနိုက်တက်အသင်းအတွက် အနိုင်ဂိုးများကို ၁၃ မိနစ်တွင် ထူးဝဏ္ဏ၊ ၂၄ မိနစ်တွင် မောင်တော့ပ်၊ ၄၇၊ ၄၉ မိနစ်တွင် ကောင်းခန့်ကျော်၊ ၈၄ မိနစ်တွင် နေဘိုဘိုထွဋ်တို့က သွင်းယူခဲ့သည်။

စာမျက်နှာ ၁၀ ကော်လံ ၁ သို့ ○

ရန်ကုန်ယူနိုက်တက်အသင်းနှင့် Dagon Port အသင်းတို့ ယှဉ်ပြိုင်ကစားကြစဉ်။

ယနေ့ ဖတ်စရာ

တရားမဝင်လုပ်ငန်းသုံးပစ္စည်းများ၊ လူသုံးကုန်ပစ္စည်းများ၊ စားသောက်ကုန်ပစ္စည်းများ၊ လိုင်စင်မဲ့ယာဉ်၊ တရားမဝင်ကုန်ပစ္စည်းတင် ရေယာဉ်နှင့် ယာဉ်များ သိမ်းဆည်းရမိ

စာမျက်နှာ » ၁၄

အွန်လိုင်းလိမ်လည်မှုနှင့် ဒုစရိုက်မှုလုပ်ငန်းများတွင် ဆက်စပ်ပါဝင်ခဲ့ကြသည့် ပြည်ပနိုင်ငံသား ၃၃၆ ဦးကို မြန်မာ-ထိုင်း အမှတ်(၂) ချစ်ကြည်ရေးတံတားမှတစ်ဆင့် သက်ဆိုင်ရာနိုင်ငံများသို့ ထပ်မံလွှဲပြောင်းပေးအပ်

စာမျက်နှာ » ၁၅

လူငယ်နှင့် စာမေးပွဲ

စာမျက်နှာ » ၁၉

ရီးယဲလ်မက်ဒရစ်အသင်းက အလွန်ဆိုအား နည်းပြသစ်အဖြစ် ခန့်အပ်ရန် စီစဉ်လျက်ရှိ

ရီးယဲလ်မက်ဒရစ်အသင်းဟာ လာမယ့်လတွင် ကျင်းပမယ့် ကမ္ဘာ့ကလပ်အသင်းများဖလားပြိုင်ပွဲမတိုင်မီ အလွန်ဆိုအား နည်းပြသစ်အဖြစ်ခန့်အပ်ရန် စီစဉ်လျက်ရှိတယ်လို့ သိရပါတယ်။

အသက် ၄၃ နှစ် အရွယ်ရှိ အလွန်ဆိုဟာ ဇွန် ၁ ရက်မှာ မက်ဒရစ်မြို့သို့ သွားရောက်မှာဖြစ်တယ်လို့သိရပါတယ်။ ရီးယဲလ်မက်ဒရစ်အသင်း၊ လီဗာပူးအသင်းနဲ့ စပိန်အသင်းတို့ရဲ့ ကွင်းလယ်ကစားသမားဟောင်း တစ်ဦးဖြစ်တဲ့ အလွန်ဆိုဟာ လက်ရှိမှာလေဗာကူဆင် အသင်းနည်းပြအဖြစ် တာဝန်ယူကိုင်တွယ်လျက် ရှိပြီး ရာသီကုန်မှာလေဗာကူဆင်အသင်းကနေ ထွက်ခွာမှာဖြစ်ပါတယ်။

စာမျက်နှာ ၁၇ ကော်လံ ၅ သို့ ✻

အနောက်တောင် မုတ်သုံလေ မြန်မာနိုင်ငံ တောင်ပိုင်းဒေသများသို့ ဝင်ရောက်

နေပြည်တော် မေ ၁၃

အနောက်တောင် မုတ်သုံလေသည် မြန်မာနိုင်ငံတောင်ပိုင်းဒေသများ၊ ကပ္ပလီပင်လယ်ပြင်နှင့် ဘင်္ဂလားပင်လယ်အော် အရှေ့တောင်ပိုင်းသို့ ဝင်ရောက်ခဲ့ပြီးဖြစ်သည်။

မိုး/ဇလ

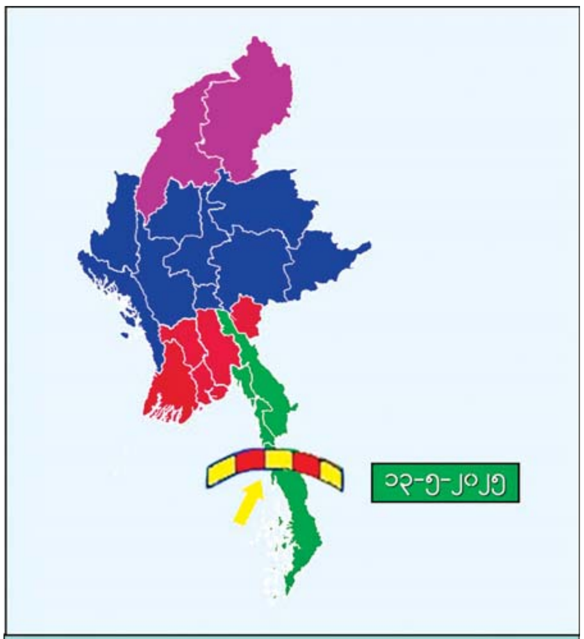

၂၀၂၅ ခုနှစ်၊ မြန်မာနိုင်ငံတောင်ပိုင်းဒေသများသို့ အနောက်တောင်မုတ်သုံလေ ဝင်ရောက်သည့်ရက်ပြပုံ