# ကြေးမှုံ

The Mirror Daily

Established in 1957

၁၉၅၇ ဧပြီ ၁၆ တွင် စတင်တည်ထောင်သည်။

e – paper ဖတ်ရှုရန်


## ကောင်းမှုအနည်းငယ်ပြုဖန်များသော် ကောင်းမှုနှင့်ပြည့်

ငါ၏ အနည်းငယ်မျှသော ကောင်းမှုသည် ငါ့အား အကျိုးမပေးလတ္တံ့ဟု ကောင်းမှုကို မထီမဲ့မြင် မမှတ်ရာ၊ မိုးပေါက်ကျဖန်များသော် ရေအိုးကြီးပင် ပြည့်လေ သကဲ့သို့ ကောင်းမှုကို အနည်းငယ် အနည်းငယ်ပြုဖန်များသော် ပညာရှိသည် ကောင်းမှုနှင့် ပြည့်လေ၏။

ပါပဝဂ(ဓမ္မပဒ-၁၂၂)


၁၃၈၈ ခုနှစ်၊ ဒုတိယဝါဆိုလဆန်း ၂ ရက် ကြာသပတေးနေ့။ Thursday, 16 July 2026 ၁၂၂၄၁


## ဒုတိယသမ္မတ ဒေါ်နန်းနီနီအေး ဦးဆောင်သည့် မြန်မာကိုယ်စားလှယ်အဖွဲ့ တရုတ်ပြည်သူ့သမ္မတနိုင်ငံသို့ ထွက်ခွာ

ရန်ကုန် ဇူလိုင် ၁၅

ပြည်ထောင်စုသမ္မတ မြန်မာနိုင်ငံတော် ဒုတိယသမ္မတ ဒေါ်နန်းနီနီအေး ဦးဆောင်သည့် မြန်မာကိုယ်စားလှယ်အဖွဲ့သည် တရုတ်ပြည်သူ့သမ္မတနိုင်ငံ လင်ကျစ်မြို့၌ ကျင်းပမည့် ပဋ္ဌမအကြိမ် မြောက် တရုတ်နိုင်ငံ ရီးဇန်ကိုယ်ပိုင်အုပ်ချုပ်ခွင့်ရဒေသ(တိဘက်)၏ အပြည်ပြည်ဆိုင်ရာ စာမျက်နှာ ၃ ကော်လံ ၁ သို့ ☆

ဒုတိယသမ္မတ ဒေါ်နန်းနီနီအေး ဦးဆောင်သည့် မြန်မာကိုယ်စားလှယ်အဖွဲ့အား ရန်ကုန်တိုင်းဒေသကြီး ဝန်ကြီးချုပ် ဦးအောင်နိုင်သူ၊ မြန်မာနိုင်ငံဆိုင်ရာ တရုတ်ပြည်သူ့သမ္မတနိုင်ငံ သံအမတ်ကြီး မစ္စမာကျားနှင့် တာဝန်ရှိသူများက ရန်ကုန် အပြည်ပြည်ဆိုင်ရာလေဆိပ်၌ ပို့ဆောင်နှုတ်ဆက်ကြစဉ်။

ယနေ့ ဖတ်စရာ

### စက်မှုလယ်ယာ အထောက်ကူများ ဝါတောင်သူတို့ အထွက်တိုးပွား

ဆောင်းပါး စာမျက်နှာ » ၆

### နေရောင်ခြည် စွမ်းအင်ဆိုင်ရာ အလုပ်ရုံဆွေးနွေးပွဲ ကျင်းပ

စာမျက်နှာ » ၈

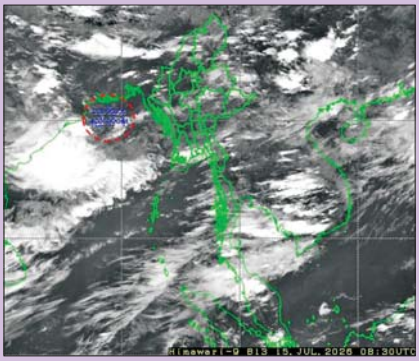


## လေဖိအားနည်းရပ်ဝန်း ဆက်လက်တည်ရှိ

နေပြည်တော် ဇူလိုင် ၁၅

ယနေ့မွန်းလွဲ ၃ နာရီ တိုင်းထွာချက်များအရ ဘင်္ဂလားပင်လယ်အော်အနောက်မြောက်ပိုင်း အိန္ဒိယနိုင်ငံ သြရိသပြည်နယ်မြောက်ပိုင်းကမ်းလွန်-အနောက်ဘင်္ဂလားပြည်နယ်ကမ်းခြေတို့တွင် ဖြစ်ပေါ်နေသော လေဖိအားနည်းရပ်ဝန်းသည် ဆက်လက်တည်ရှိနေသည်။ အဆိုပါ လေဖိအားနည်းရပ်ဝန်းသည် နောက် ၄၈ နာရီ အတွင်း ပိုမိုအားကောင်းလာနိုင်ပြီး အနောက်မြောက်ဘက်သို့ ရွှေ့လျားနိုင်ကာ အိန္ဒိယနိုင်ငံ သြရိသပြည်နယ်မြောက်ပိုင်းနှင့် အနောက်ဘင်္ဂလားပြည်နယ်တို့ကို ဖြတ်ကျော်နိုင်သည်ဟု ခန့်မှန်းရသည်။

မိုး/ဇလ

## ကင်းတားရေလှောင်တမံ လက်ဝဲမြောင်းမကြီးမှ မိုးစပါးစိုက်ပျိုးရေ စတင်ပေးဝေ စိုက်ပျိုးမြေဧက ၅၂၀၇၀ အကျိုးပြုမည်

ဝမ်းတွင်း ဇူလိုင် ၁၅

မန္တလေးတိုင်းဒေသကြီး ဝမ်းတွင်းမြို့နယ်ရှိ ကင်းတားရေလှောင်တမံ လက်ဝဲမြောင်းမကြီးမှ ဝမ်းတွင်း၊ မြစ်သားနှင့် တံတားဦးမြို့နယ်တို့ရှိ စိုက်ပျိုးမြေဧက ၅၂၀၇၀ အတွက် မိုးစပါးနှင့် မိုးသီးနှံစိုက်ပျိုးရေကို ဇူလိုင် ၁၅ ရက်မှ စတင်ပေးဝေလျက်ရှိသည်။

ကင်းတားလက်ဝဲမြောင်း ပေတိုင်-၁၃၄၂၀၀ ရှိ စမ္ပရေဂုပ်ဖြွန်မှာ ယခင်က ရာဂီမုနိ်တိုင်းဒဏ်ကြောင့် ထိခိုက်ပျက်စီးခဲ့သဖြင့် စာမျက်နှာ ၃ ကော်လံ ၁ သို့ ❐

## မဒေါက်မြို့အတွင်းရှိ မြစ်ကမ်းအနီးနှင့် မြေနိမ့်ပိုင်းနေထိုင်သူများ ရေဘေးလွတ်ရာနေရာများသို့ ရှောင်ရှား

နေပြည်တော် ဇူလိုင် ၁၅

ယနေ့နံနက် ၆ နာရီခွဲ တိုင်းထွာချက်အရ ချင်းတွင်းမြစ်ရေသည် ဟူမ္မလင်းမြို့တွင် ယင်းမြို့၏ စိုးရိမ်ရေမှတ်အထက် ပေဝက်ကျော်တွင် ရောက်ရှိနေပြီး နောက်တစ်ရက်အတွင်း စိုးရိမ်ရေမှတ်အောက်သို့ ပြန်လည်ကျဆင်းနိုင်သည်။

ယနေ့နံနက် ၆ နာရီခွဲ တိုင်းထွာချက်အရ စစ်တောင်းမြစ်ရေသည် မဒေါက်မြို့တွင် ယင်းမြို့၏ စိုးရိမ်ရေမှတ်အထက် တစ်ပေခန့်တွင် ရောက်ရှိနေပြီးနောက်တစ်ရက်အတွင်း ပေဝက်ခန့် ကျဆင်းလာနိုင်ကာ ယင်းမြို့၏ စိုးရိမ်ရေမှတ်အထက် ဆက်လက်တည်ရှိနိုင်သည်။

သို့ဖြစ်ပါ၍ ဟူမ္မလင်းမြို့နယ်အတွင်းရှိ မြစ်ကမ်းအနီးနှင့် မြေနိမ့်ပိုင်းနေထိုင်သူများအနေဖြင့် သတိပြုနေထိုင်ရန်နှင့် မဒေါက်မြို့အတွင်းရှိ မြစ်ကမ်းအနီးနှင့် မြေနိမ့်ပိုင်းနေထိုင်သူများ ရေဘေးလွတ်ရာနေရာများသို့ ရှောင်ရှားနိုင်ပါရန် သတိပေးနှိုးဆော်အပ်ပါသည်။ မိုး/ဇလ

## မော်တော်ယာဉ်ပိုင်ရှင် အမည်ပြောင်းဆောင်ရွက်မှုအပေါ် အခွန်စိစစ်ခြင်းနှင့် ကျသင့်ငွေများအား Digital Payment ဖြင့် ငွေပေးချေခြင်းကို Online စနစ်ဖြင့် ဆောင်ရွက်နိုင်ပါကြောင်း အသိပေးကြေညာခြင်း

စာမျက်နှာ » ၃

ကြေးမုံ

# ပြည်သူ့လူမှုကူညီစောင့်ရှောက်မှု ရေရှည်ဖွံ့ဖြိုးမှုအထောက်အကူပြု

မြန်မာနိုင်ငံသည် ထေရဝါဒဗုဒ္ဓဘာသာအခြေခံသည့် နိုင်ငံဖြစ်သလို ဖြဟ္မစိုရ်တရားထွန်းကားသည့် နိုင်ငံဖြစ်သည်။ ဗုဒ္ဓဘာသာအဆုံးအမဖြစ်သည့် သင်္ဂီဟတရားနှင့်အညီ သူတစ်ပါးအပေါ် ချီးမြှင့်ထောက်ပံ့လေ့ရှိသည်။ သင်္ဂီဟတရားထွန်းကားသည့် လောကကြီးသည် ငြိမ်းချမ်းသာယာ၏။ အခြေအနေအားလျော်စွာ သင်္ဂီဟတရားကျင့်သုံးသူတို့သည် စိတ်ချမ်းသာ၏။ တစ်ဦးနှင့်တစ်ဦး ဆက်ဆံကြရာတွင် သင်္ဂီဟတရားသည် အလွန်အရေးကြီး၏။ သင်္ဂီဟတရားလေးပါးဖြစ်သည့် ဒါန-ပေးကမ်း ချီးမြှင့်ထောက်ပံ့ခြင်း၊ ပေယျာဇ္ဇ- ချစ်ဖွယ်စကားဖြင့် ချီးမြှင့်ခြင်း၊ အတ္ထစရိယာ- သူ့အကျိုးပြီးမြောက်အောင်ဆောင်ရွက်ခြင်း၊ သမာနတ္တတာ- ကိုယ်နှင့်ထပ်တူ ချီးမြှင့်ခြင်းတို့သည် လောကမင်္ဂလာတရားများဖြစ်သည်။

မြန်မာ့လူဘောင်လောကတွင် အားနည်းသူအမျိုးမျိုးရှိကြသည်။ လူအချင်းချင်း စာနာထောက်ထားမှုဖြင့် လူမှုကာကွယ်စောင့်ရှောက်ရေးစနစ်ကို မြန်မာနိုင်ငံတွင် ကျင့်သုံးလျက်ရှိသည်။ လူမှုကာကွယ်စောင့်ရှောက်ရေးစနစ်ကို နိုင်ငံတော်အစိုးရ အနေဖြင့်လည်းကောင်း၊ လူမှုကူညီရေးအဖွဲ့အစည်းများအနေဖြင့်လည်းကောင်း ကူညီဆောင်ရွက်ပေးလျက်ရှိသည်။ လူမှုကာကွယ်စောင့်ရှောက်ရေးစနစ်သည် နိုင်ငံဖွံ့ဖြိုးတိုးတက်ရေး၏ အခြေခံမဏ္ဍိုင်တစ်ခုဖြစ်ပြီး ပြည်သူအားလုံး လူမှုဘဝ လုံခြုံမှုရှိစေရေး၊ ဆင်းရဲနွမ်းပါးမှု လျှော့ချနိုင်ရေးနှင့် လူသားအရင်းအဖြစ် ဖွံ့ဖြိုးတိုးတက်ရေးတို့အပြင် နိုင်ငံ၏စီးပွားရေး၊ လူမှုရေးတို့ကို အထောက်အကူပြုသည့် အရေးပါသောကဏ္ဍတစ်ခုအဖြစ် အသိအမှတ်ပြုထားကြသည်။

လူမှုကာကွယ်စောင့်ရှောက်ရေးဆိုသည်မှာ လူတစ်ဦးချင်းနှင့် အိမ်ထောင်စုများကို စီးပွားရေးနှင့် လူမှုရေးဆိုင်ရာကဏ္ဍများတွင် အန္တရာယ်ကျရောက်နိုင်မှုများမှ ကြိုတင်ကာကွယ်ပေးရေး၊ အခြေခံဝန်ဆောင်မှုများနှင့် အခြေခံအဆောက်အအုံများ အပါအဝင် စီးပွားရေးအခွင့်အလမ်းများ မြှင့်တင်ပေးနိုင်ရေး၊ ရုတ်တရက် ဝင်ငွေဆုံးရှုံးမှုများနှင့် အရေးပေါ်အခြေအနေများကြောင့် ဖြစ်ပေါ်လာသည့် လူသားချင်းစာနာထောက်ထားရေးဆိုင်ရာ အခက်အခဲအကျပ်အတည်းများကို ဖြေရှင်းပေးနိုင်ရေးအတွက် နိုင်ငံတော်အစိုးရက မူဝါဒများ၊ လုပ်ထုံးလုပ်နည်းများ၊ အစီအမံများဖြင့် စနစ်တကျ ချမှတ်ဆောင်ရွက်ပေးလျက်ရှိသည့် လုပ်ငန်းစဉ်များကို ဆိုလိုသည်။

မြန်မာနိုင်ငံ၏ လူမှုကာကွယ်စောင့်ရှောက်ရေး အမျိုးသားအဆင့် မဟာဗျူဟာ စီမံချက်တွင် အဓိကလုပ်ငန်းစဉ်(၈)ရပ်ဖြစ်သည့် ကိုယ်ဝန်ဆောင်အမျိုးသမီးများနှင့် အသက် နှစ်နှစ်အရွယ်အထိ ကလေးသူငယ်များကို ထောက်ပံ့ဂွေပေးအပ်ခြင်း၊ ယင်းထောက်ပံ့ငွေကို အသက်ပိုကြီးသော ကလေးများအတွက် အဆင့်ဆင့်တိုးချဲ့ ထောက်ပံ့ပေးခြင်း၊ မသန်စွမ်းသူများအတွက် ထောက်ပံ့ငွေပေးအပ်ခြင်း၊ ကျောင်းတွင်း အာဟာရကျွေးမွေးသောအစီအစဉ်များ ဆောင်ရွက်ခြင်း၊ အများပြည်သူ အလုပ်အကိုင်ရရှိရေးနှင့် အသက်မွေးဝမ်းကျောင်း ပညာရေးအစီအစဉ်များ ဆောင်ရွက်ခြင်း၊ အသက်ကြီးသူချင်း ကူညီစောင့်ရှောက်ရေးအဖွဲ့များအား ထောက်ပံ့ခြင်းနှင့် ဘက်စုံလူမှုကာကွယ်စောင့်ရှောက်ရေး ဝန်ဆောင်မှုများ ဆောင်ရွက်ပေးခြင်းတို့ကို ရေးဆွဲထားရှိသည်။

အဆိုပါ မဟာဗျူဟာစီမံချက်ကို လူမှုကာကွယ်စောင့်ရှောက်ရေး၏ အဓိကမဏ္ဍိုင် ၄ ရပ်ဖြင့် ဆောင်ရွက်လျက်ရှိသည်။ ဝန်ကြီးဌာနများအလိုက် လက်ရှိဆောင်ရွက်နေသော လူမှုကာကွယ်စောင့်ရှောက်ရေးလုပ်ငန်းများ ထိရောက်အောင်မြင်အောင် ဆောင်ရွက်နိုင်ရန်အတွက် နိုင်ငံတော်အစိုးရအပါအဝင် ပုဂ္ဂလိကလုပ်ငန်းရှင်များ၊ ပြည်တွင်း၊ ပြည်ပ ပရဟိတအဖွဲ့အစည်းများသာမက ပြည်သူများ အနေဖြင့်လည်း ပူးပေါင်းပါဝင်ဆောင်ရွက်ကြဖို့ လိုသည်။ မဟာဗျူဟာလုပ်ငန်းစဉ်များအနက်မှ အပြည့်အဝဆောင်ရွက်နိုင်ခြင်းမရှိသေးသည့် လုပ်ငန်းများကိုလည်း ကာလတို၊ ကာလလတ်၊ ကာလရှည်စီမံကိန်းရေးဆွဲပြီး ဆောင်ရွက်သွားရန်လိုသည်။ လူမှုကာကွယ်စောင့်ရှောက်ရေး အမျိုးသားအဆင့်မဟာဗျူဟာစီမံချက်ကို အကောင်အထည်ဖော်ဆောင်ရွက်လာသည်မှာ ၁၀ နှစ်ကျော်လာပြီဖြစ်၍ ပြန်လည်သုံးသပ်ပြီး ခေတ်နှင့်လျော်ညီပိုမိုကောင်းမွန်အောင် ပိုင်းဝန်းဆောင်ရွက်ကြရမည်ဖြစ်သည်။

လူမှုကာကွယ်စောင့်ရှောက်ရေးလုပ်ငန်းသည် အစိုးရတစ်ရပ်အနေဖြင့် မဖြစ်မနေ ဆောင်ရွက်ပေးရမည့် လုပ်ငန်းဖြစ်သကဲ့သို့ ပြည်သူလူထုကိုလည်း အမှန်တကယ် အကျိုးပြုသည့် လုပ်ငန်းများဖြစ်သည်။ လူမှုကာကွယ်စောင့်ရှောက်ရေးလုပ်ငန်းသည် ပြည်သူများ၏ လူမှုစီးပွားဘဝ ဖွံ့ဖြိုးတိုးတက်ရေးကို မြှင့်တင်ပေးရုံသာမက နိုင်ငံရေရှည်တည်တံ့ခိုင်မြဲသည့် ဖွံ့ဖြိုးတိုးတက်မှုကို အထောက်အကူပြုပြီး အရေးပါသည့် ရင်းနှီးမြှုပ်နှံမှုဖြစ်သည်။ နိုင်ငံတော်၏ ရည်မှန်းချက်ဖြစ်သည့် “မည်သူတစ်ဦး တစ်ယောက်မျှ နောက်ကျမကျန်စေရ” ဆိုသည့်အချက်ကို အောင်မြင်စွာ အကောင်အထည်ဖော်နိုင်ရန်အတွက် လူမှုကာကွယ်စောင့်ရှောက်ရေးစနစ်များ ပိုမိုအားကောင်းလာအောင် နိုင်ငံတော်အစိုးရက အလေးထားဆောင်ရွက်နေသည့် လူမှုကာကွယ်စောင့်ရှောက်ရေးလုပ်ငန်းစဉ်များတွင် အားလုံးပါဝင် ပိုင်းဝန်းလက်တွဲဆောင်ရွက်ကြရမည်ဖြစ်ပါကြောင်း။ ။

## (၁၅-၇-၂၀၂၆) ရက်နေ့ရှိ နိုင်ငံခြားငွေကြေးဈေးကွက်အတွင်း ရောင်းဝယ်သည့် ပမာဏနှင့် ငွေလဲလှယ်နှုန်းများ

| | အမေရိကန်ဒေါ်လာ | တရုတ်ယွမ် | ထိုင်းဘတ် | အိန္ဒိယရူပီး |
|---|---|---|---|---|
| ငွေလဲလှယ်နှုန်း | ၃၆၆၂ ~ ၃၆၆၅.၅ | ၅၅၇.၈ ~ ၅၅၈.၆ | ၁၂၅.၄ ~ ၁၂၅.၅ | ၄၃.၆ |
| ဈေးကွက်အတွင်းရောင်းဝယ်သည့် ပမာဏ | ၁၀,၈၉၆,၈၈၇.၅၃ | ၁၄,၆၀၉,၄၄၀.၀၀ | ၁၅,၇၄၉,၄၅၅.၁၅ | |
| ဗဟိုဘဏ်မှ ဈေးကွက်အတွင်း ရောင်းချပေးသည့် ပမာဏ | | | | |

ဈေးကွက်အတွင်း ရောင်းဝယ်သည့်ပမာဏမှာ စားသုံးဆီ၊ စက်သုံးဆီ၊ ဆေးနှင့်ဆေးဝါးကုန်ကြမ်းပစ္စည်း၊ စက်မှုကုန်ကြမ်း၊ ဆောက်လုပ်ရေးလုပ်ငန်းသုံးပစ္စည်း၊ ဂျို့၊ စိုက်ပျိုးရေးလုပ်ငန်းသုံးပစ္စည်း၊ ဓာတ်မြေသြဇာ၊ ထုပ်ပိုးမှုပစ္စည်းများ၊ စားသုံးကုန်စည်တင်သွင်းခြင်းတို့အတွက် ရောင်းချပေးခဲ့ခြင်းဖြစ်ပါသည်။ CMP ကဏ္ဍာဝင်ရောက်ငွေမှ အမေရိကန်ဒေါ်လာ ၆,၈၄၃.၀၄ အား CMP ကုမ္ပဏီသို့ ရောင်းချပေးခဲ့ပါသည်။

**မြန်မာနိုင်ငံတော်ဗဟိုဘဏ်**

## ဒဂုံမြို့သစ်(မြောက်ပိုင်း)မြို့နယ်၌ အခွန်ပညာပေး ရှင်းလင်းဆွေးနွေး

**ရန်ကုန် ဇူလိုင် ၁၅**

ဝင်ငွေကြေညာလွှာတင်သွင်းခြင်းနှင့် အခွန်ပြေစာ အမှတ်တံဆိပ်အကြောင်း သိကောင်းစရာများနှင့်ပတ်သက်၍ ရှင်းလင်းဆွေးနွေးပွဲကို ဒဂုံမြို့သစ်(မြောက်ပိုင်း)မြို့နယ် အခွန်ဦးစီးဌာနမှုးရုံးခွဲ ဇူလိုင် ၁၃ ရက် မွန်းလွဲပိုင်းက ပြုလုပ်သည်။

ထိုသို့ပြုလုပ်ရာတွင် မြို့နယ်အခွန်ဦးစီးဌာနမှုး ဒေါ်သီသီခိုင်နှင့် မြို့နယ်အခွန်ကောက်ခံမှု အထောက်အကူပြု အဖွဲ့ဝင်များက အခွန်ထမ်းပြည်သူများအား ရှင်းလင်းဆွေးနွေးပြီး လက်ကမ်းစာစောင်များ ဖြန့်ဝေပေးခဲ့ကြောင်း သိရသည်။

**ကိုထက်**

## ထန်းတပင်မြို့နယ်၌ ခွေးရူးပြန်ရောဂါကာကွယ်ရေး အသိပညာပေး

**ရန်ကုန် ဇူလိုင် ၁၅**

ရန်ကုန်တိုင်းဒေသကြီး ထန်းတပင်မြို့နယ်၌ ခွေးရူးပြန်ရောဂါကာကွယ်ရေး အသိပညာပေးဟောပြောပွဲကို ဇူလိုင် ၁၄ ရက် နံနက်ပိုင်းက အထက(ထန်းတပင်)၌ ပြုလုပ်သည်။

ဦးစွာ မြို့နယ်မွေးမြူရေးနှင့်ကုသရေးဦးစီးဌာန ဦးစီးအရာရှိ ဒေါက်တာအင်ကြင်းမေ၊ မြို့နယ်ကျန်းမာရေးဦးစီးဌာန သူနာပြုဆရာမ ဒေါ်မိဖြူနှင့် အထက(ထန်းတပင်)ကျောင်းအုပ်ဆရာကြီး ဦးအေးမောင်တို့က အသိပညာပေးဟောပြောပွဲပြုလုပ်ရခြင်း ရည်ရွယ်ချက်များ၊ ခွေးရူးမှတစ်ဆင့် လူသို့ခွေးရူးပြန်ရောဂါကူးစက်ပျံ့နှံ့ခြင်းအကြောင်းအရာများ၊ ခွေးကိုက်ခံရပါက ခွေးရူးပြန်ရောဂါကာကွယ်ဆေးထိုးရန်လိုအပ်ကြောင်းနှင့် ခွေးရူးပြန်ရောဂါ

အကြောင်း သိကောင်းစရာများကို ကျောင်းသား ကျောင်းသူများ အား အသိပညာပေးဟောပြောခဲ့ကြောင်း သိရသည်။

**ဇင်မင်းထိုက်(ထန်းတပင်)**

## ၁၅ - ၇ - ၂၀၂၆ ရက်နေ့ ဓာတ်သတ္တု(ရွှေ)ရည်ညွှန်းဈေး

သိပ်သည်းဆ ၁၉.၂၅ ဂရမ်/ ကုဗစင်တီမီတာနှင့်အထက်ရှိ စံချိန်မီရွှေတစ်ကျပ်သား (၁၆.၃၂၉၃၅ ဂရမ်)၏ **ဈေးနှုန်းမှာ ငွေကျပ် ၆၉၅၀၀၀ ဖြစ်သည်။**

**ဓာတ်သတ္တု(ရွှေ)ရည်ညွှန်းဈေးသတ်မှတ်ရေးကော်မတီ**

## ရန်ကုန်စတော့အိတ်ချိန်းဈေးကွက် ၁၅ - ၇ - ၂၀၂၆

| ကုမ္ပဏီအမည် | အဖွင့်ဈေး (ကျပ်) | အဝိတ်ဈေး (ကျပ်) | ရှယ်ယာစောင်ရေ | ရှယ်ယာတန်ဖိုး (ကျပ်) |
|---|---|---|---|---|
| FMI | ၁၈,၀၀၀ | ၁၈,၀၀၀ | ၁,၃၈၇ | ၂၄,၆၆၆,၀၀၀ |
| MTSH | ၈,၄၀၀ | ၈,၄၀၀ | ၁၀,၁၄၀ | ၈၅,၀၇၃,၅၀၀ |
| MCB | ၁၄,၀၀၀ | ၁၄,၀၀၀ | ၁၃ | ၁၈၂,၀၀၀ |
| FPB | ၇,၀၀၀ | ၇,၀၀၀ | ၄၆၉ | ၃,၂၈၃,၀၀၀ |
| TMH | ၃,၈၀၀ | ၃,၈၀၀ | ၃၅ | ၁၃၂,၀၀၀ |
| EFR | ၂,၀၀၀ | ၁,၉၅၀ | ၂,၀၂၀ | ၃,၉၃၉,၉၅၀ |
| AMATA | ၄,၀၀၀ | ၄,၀၀၀ | ၀ | ၀ |
| MAEX | ၆,၃၀၀ | ၆,၄၀၀ | ၈ | ၅၀,၅၀၀ |
| MADPL(PLB) | ၆,၁၀၀ | ၆,၃၀၀ | ၂၄၁ | ၁,၄၉၉,၂၀၀ |
| ASPGB(PLB) | ၇၀,၀၀၀ | ၇၂,၀၀၀ | ၄၅၅ | ၃၂,၄၆၅,၀၀၀ |

**ရန်ကုန်စတော့အိတ်ချိန်းမှရယူသည်။**

ကြေးမုံ

| | | | |
|---|---|---|---|
| စာတည်းမှူးချုပ် | - ဝင်းနိုင် | အကြီးတန်း သတင်းထောက်များ | - ခင်ဝိုမို့အောင်၊ ခင်မျိုးနိုင်၊ မာဆိုး၊ ခိုင်သန္တာရွှေ၊ ခင်ယုဆွေ၊ အိအိမွန် |
| စာတည်းမှူး | - အေဝမ်းစိုး | | |
| စာတည်းများ | - စန်းအောင်၊ ခင်ခင်သက်၊ ယုဝါဝါ၊ သီသီမင်း၊ ဟိန်းထက်လင်း၊ သက်ထွေး၊ စန်းယဉ်ဌ၊ နိုင်လင်းကြည် | အငယ်တန်း သတင်းထောက်များ | - အောင်ကျော်ဦး၊ သန်းတင်အောင် ခင်သက်မွန်၊ မြသီတာ |
| | | သုတေသန | - ဇင်မာဝင့် |
| | | စာပြင် | - ခင်နှင်းယုနှင့်အဖွဲ့ |
| ဘာသာပြန် | - အောင်ကျော်ကျော်၊ စိုးသူရ | စာမျက်နှာဖွဲ့စည်းမှုနှင့် ဒီဇိုင်း | - နီလာစိုးနှင့်အဖွဲ့ |
| | | အီးမေးလ်နှင့် အွန်လိုင်း | - စိုးချစ်ဦးနှင့်အဖွဲ့ |

ပုံနှိပ်ခြင်းလုပ်ငန်းအမှတ် (၀၀၆၄၄)၊
ပုံနှိပ်ထုတ်ဝေခွင့်အမှတ်(၀၀ဂ/ဂ၁)ဖြင့် ကြေးမုံသတင်းစာတိုက်က ထုတ်ဝေသည်။

themirror.npt@gmail.com
https://www.moi.gov.mm/km

နေ့ပြည်တော် - စာတည်းမှူး ၀၆၇-၃၆၁၂၆၊ စာတည်းအဖွဲ့ ၀၆၇-၃၆၁၂၈၊ ၀၆၇-၃၆၁၃၀၊ ဖက်စ် ၀၆၇-၃၆၁၂၅
ရန်ကုန်ရုံးခွဲ - အမှတ် ၇၇၊ ၅၂ လမ်းနှင့် မဟာဗန္ဓုလလမ်းထောင့်၊ ပုဇွန်တောင်မြို့နယ်၊ ရန်ကုန်မြို့၊ စာတည်းဌာန ၀၁-၂၉၂၈၃၂
မန်နေဂျာ - ၀၁-၈၆၁၀၆၈၅၊ စီမံ/ဌေစာရင်း ၀၁-၂၉၁၄၅၅၊ ဖြန့်ချိရေး ၀၁-၂၉၂၈၃၀၊ ကြော်ငြာ ၀၁-၃၉၇၃၃၀၊ ဖက်စ် ၀၁-၂၀၃၃၅

## ယာဉ်မောင်းလိုင်စင် ဝန်ဆောင်မှုလုပ်ငန်းများ၏ ကျသင့်ငွေများအား Digital Payment ဖြင့် ငွေပေးချေခြင်းနှင့် “ခ”၊ “ဂ”၊ “ဃ”၊ “င” ယာဉ်မောင်းလိုင်စင်သက်တမ်းတိုးခြင်းအား Online စနစ်ဖြင့် ဆောင်ရွက်နိုင်ပါကြောင်း အသိပေးကြေညာခြင်း

၁။ ပို့ဆောင်ရေးဝန်ကြီးဌာန၊ ကုန်းလမ်းပို့ဆောင်ရေး ညွှန်ကြားမှုဦးစီးဌာနရှိ နေပြည်တော်ရုံး၊ ခရိုင်ရုံး (ရန်ကုန်အရှေ့ပိုင်း)၊ ခရိုင်ရုံး(ရန်ကုန်အနောက်ပိုင်း)၊ ခရိုင်ရုံး (ရန်ကုန်တောင်ပိုင်း)နှင့် ခရိုင်ရုံး (ရန်ကုန်မြောက်ပိုင်း)၊ ခရိုင်ရုံး(မန္တလေးတောင်ပိုင်း)နှင့် ခရိုင်ရုံး (မန္တလေးမြောက်ပိုင်း)ရုံးများတွင် ယာဉ်မောင်းလိုင်စင်ဝန်ဆောင်မှုလုပ်ငန်းများ၏ ကျသင့်ငွေများအား Digital Payment ဖြင့် ငွေပေးချေခြင်းနှင့် Online စနစ်ဖြင့် “ခ”၊ “ဂ”၊ “ဃ”၊ “င” ယာဉ်မောင်းလိုင်စင်သက်တမ်းတိုးခြင်းအား Online စနစ်ဖြင့် သက်တမ်းမကုန်ဆုံးမီ ရက်ပေါင်း ၉၀ အတွင်း ကြိုတင်သက်တမ်းတိုးခြင်းအား ၁၇-၇-၂၀၂၆ ရက် (သောကြာနေ့)မှစတင်၍ ဆောင်ရွက်ပေးသွားမည်ဖြစ်ပါသည်။

၂။ ယာဉ်မောင်းလိုင်စင်သက်တမ်းတိုးခြင်းကို အွန်လိုင်းမှဝန်ဆောင်မှုရယူလိုသူများသည် မိမိတို့ Mobile Phone/Tablet အသုံးပြု၍ MM Driver License E-Payment Mobile Application အား Google Play Store မှတစ်ဆင့် download ရယူသုံးစွဲနိုင်ပါကြောင်း အသိပေးကြေညာအပ်ပါသည်။

၃။ အဆိုပါစနစ်နှင့်ပတ်သက်၍ အသုံးပြုရန် အသေးစိတ်အချက်အလက်များအား www.mot.gov.mm၊ www.rtad.gov.mm နှင့် www.myanmarrtad.comWebsite များတွင် ဝင်ရောက်ကြည့်ရှုနိုင်ပြီး မရှင်းလင်းသည်များရှိပါက အောက်ပါဖုန်းနံပါတ်များသို့ ဆက်သွယ်စုံစမ်းမေးမြန်းနိုင်ပါသည်-

- ရုံးချုပ်(နေပြည်တော်) - ၀၆၇-၃၄၀၅၀၉၉
- နေပြည်တော်ရုံး - ၀၆၇-၄၅၁၀၀၆၂၊ ၀၆၇-၄၅၁၀၀၆၄
- တိုင်းဒေသကြီးရုံး(ရန်ကုန်) - ၀၉-၉၅၄၉၂၁၀၀၀
- တိုင်းဒေသကြီးရုံး(မန္တလေး) - ၀၉-၄၃၀၉၆၉၉၀

**ကုန်းလမ်းပို့ဆောင်ရေးညွှန်ကြားမှုဦးစီးဌာန**

## မော်တော်ယာဉ်ပိုင်ရှင်အမည်ပြောင်းဆောင်ရွက်မှုအပေါ် အခွန်စိစစ်ခြင်းနှင့် ကျသင့်ငွေများအား Digital Payment ဖြင့် ငွေပေးချေခြင်းကို Online စနစ်ဖြင့် ဆောင်ရွက်နိုင်ပါကြောင်း အသိပေးကြေညာခြင်း

၁။ အခွန်ထမ်းပြည်သူများအနေဖြင့် ကုန်းလမ်းပို့ဆောင်ရေးညွှန်ကြားမှုဦးစီးဌာနတွင် မှတ်ပုံတင်ထားပြီးဖြစ်သော မော်တော်ယာဉ်များအား လူပုဂ္ဂိုလ်တစ်ဦးချင်း၏ အမည်ပြောင်းမှတ်ပုံတင်နိုင်ရန် အခွန်စိစစ်သည့်ကိစ္စရပ်များကို ၂၀၂၆ ခုနှစ်၊ ဇူလိုင်လ(၁၆) ရက်နေ့မှစ၍ Vehicle Automatic Valuation System (VAVS) ဖြင့် ပြောင်းလဲကျင့်သုံးဆောင်ရွက်ပေးသွားမည် ဖြစ်ပါသည်။

၂။ အခွန်ထမ်းပြည်သူများအနေဖြင့် https://vavs.ird.gov.mm ၌ မိမိ၏ ဗုဒ်နံနံပါတ်ကို အသုံးပြု၍ စနစ်အတွင်းသို့ ဝင်ရောက်ပြီး မော်တော်ယာဉ်အမှတ်နှင့် လိုအပ်သောအချက်အလက်များကို ဖြည့်သွင်းပေးခြင်းဖြင့် စနစ်မှ အလိုအလျောက်တန်ဖိုးစီစစ်၍ အခွန်တွက်ချက်ပေးမည်ဖြစ်ပြီး Online Payment ဖြင့် ကျသင့်အခွန်ကို ပေးဆောင်နိုင်မည် ဖြစ်ပါသည်။

၃။ အခွန်ပေးဆောင်ခြင်းကို VAVS စနစ်နှင့် ချိတ်ဆက်ထားသော IRD's Tax Payment Hub မှ တစ်ဆင့် MPU Debit Card ဖြင့်လည်းကောင်း၊ MMQR Code ကို အသုံးပြု၍ KBZ Pay၊ AYA Pay၊ CB Pay၊ uab Pay၊ A plus Wallet၊ Citizen Pay၊ OK$၊ Wave Money၊ Trusty Pay၊ Zego Pay၊ M-Pitesan၊ GTB Pay၊ MoMoney စသည်တို့ဖြင့်လည်းကောင်း၊ uab Bank၊ Shwe Bank၊ A Bank တို့၏ Mobile Banking စနစ်များဖြင့်လည်းကောင်း ပေးဆောင်နိုင်ပါသည်။

၄။ အခွန်ပေးဆောင်ပြီးပါက VAVS စနစ်မှ ရရှိသည့် အီလက်ထရောနစ်အခွန်ဆိုင်ရာ စိစစ်ဆောင်ရွက်ပြီးကြောင်း ထောက်ခံချက် (e-Tax Clearance Certificate) QR Form ကို ကြည့်လင်ပြတ်သားစွာ ထုတ်ယူ၍ ကုန်းလမ်းပို့ဆောင်ရေးညွှန်ကြားမှုဦးစီးဌာနတွင် မော်တော်ယာဉ်အမည်ပြောင်းကိစ္စကို ဆက်လက်ဆောင်ရွက်နိုင်မည် ဖြစ်ပါသည်။

၅။ ကနဦးမော်တော်ယာဉ်များ၊ ကုမ္ပဏီအမည်ဖြင့် အမည်ပြောင်းမှတ်ပုံတင်ခြင်းလုပ်ငန်းများ၊ ဝင်ငွေရလမ်းတင်ပြမည့်ကိစ္စရပ်များနှင့်ပတ်သက်၍ မူလဆောင်ရွက်သည့် လုပ်ငန်းစဉ်များအတိုင်း သက်ဆိုင်ရာရုံးများတွင် ဆက်လက်ဆောင်ရွက်ပေးသွားမည် ဖြစ်ပါသည်။

၆။ အသေးစိတ်သိရှိလိုပါက Call Center ဖုန်းနံပါတ် 1515 သို့လည်းကောင်း၊ techsupport. vavs@ird.gov.mm နှင့် callcenter.vavs@ird.gov.mm သို့ အီးမေးလ်ပေးပို့၍လည်းကောင်း၊ အခွန်ဆိုင်ရာဝန်ဆောင်မှုဌာနခွဲ(ရန်ကုန်) (၀၁-၈၃၈၉၃၁၊ ၀၁-၈၃၈၉၃၂)။ အခွန်ဆိုင်ရာဝန်ဆောင်မှုရုံး (နေပြည်တော်) (၀၆၇-၃၄၃၀၅၂)။ ၀၆၇-၃၄၃၀၅၄)။ အခွန်ဆိုင်ရာဝန်ဆောင်မှုရုံး(မန္တလေး)(၀၂-၄၀၃၀၆၃၇၊ ၀၂-၄၀၃၀၆၃၈)။ အီလက်ထရောနစ်ဝန်ဆောင်မှုနည်းပညာဆိုင်ရာ အကူအညီပေးရေးစင်တာ (e-Service Help Desk Center)(၀၁-၈၃၇၈၃၁၊ ၀၁-၈၃၇၀၁၉၅)၊ ၀၁-၈၃၇၉၀၂) နှင့် နီးစပ်ရာ တိုင်းဒေသကြီးနှင့် ပြည်နယ် အခွန်ဦးစီးဌာနမှုးရုံးများ၊ မြို့နယ်အခွန်ဦးစီးဌာနမှုးရုံးများသို့ ရုံးချိန်အတွင်း လူကိုယ်တိုင် သွားရောက်၍ လည်းကောင်း ဆက်သွယ်မေးမြန်းစုံစမ်းနိုင်ပါကြောင်း အသိပေးကြေညာအပ်ပါသည်။

**ပြည်တွင်းအခွန်များဦးစီးဌာန**

### ☆ ရှေ့ဖိုးမှ

ပူးပေါင်းဆောင်ရွက်ရေး ဟိမဝန္တာတောင်တန်းဒေသ ဖြတ်ကျော်နိုင်ငံများဆိုင်ရာ ဖိုရမ်သို့ တက်ရောက်ရန် ယနေ့မွန်းလွဲပိုင်းတွင် ရန်ကုန်မြို့မှ လေကြောင်းခရီးဖြင့် ထွက်ခွာကြရာ ရန်ကုန်တိုင်းဒေသကြီး ဝန်ကြီးချုပ် ဦးအောင်နိုင်သူ၊ တိုင်းဒေသကြီး ဝန်ကြီးများ၊ မြန်မာနိုင်ငံဆိုင်ရာ တရုတ်ပြည်သူ့သမ္မတနိုင်ငံ သံအမတ်ကြီး မစ္စမောကျားနှင့် တာဝန်ရှိသူများက ရန်ကုန်အပြည်ပြည်ဆိုင်ရာလေဆိပ်၌ ပို့ဆောင်နှုတ်ဆက်ကြသည်။

ဒုတိယသမ္မတနှင့်အတူ ဒုတိယဝန်ကြီးများဖြစ်ကြသည့် ဦးနိုင်မင်းကျော်၊ ဒေါက်တာ သောင်းနိုင်ဦး၊ ဌာနဆိုင်ရာအကြီးအကဲများနှင့် တာဝန်ရှိသူများ လိုက်ပါသွားကြသည်။

အဆိုပါဖိုရမ်ကို ဟိမဝန္တာတောင်တန်းဒေသတွင် နိုင်ငံတကာပူးပေါင်းဆောင်ရွက်မှုကို နက်ရှိုင်းစေရန်၊ ဒေသတွင်းနှင့် အခြားနိုင်ငံများ၏ ပူးပေါင်းဆောင်ရွက်မှုနှင့် ဘုံဖွံ့ဖြိုးမှုကိုမြှင့်တင်ရန် ရည်ရွယ်၍ ဇူလိုင် ၁၆ ရက်မှ ၁၈ ရက်အထိ ကျင်းပသွားမည်ဖြစ်ကြောင်း သိရသည်။

**သတင်းစဉ်**

### ❒ ကင်းတားရေလှောင်တမံမှ

စိုက်ပျိုးရေပေးဝေမှုများ ရပ်တန့်ခဲ့ရပြီး ၂၀၂၆ ခုနှစ် နွေသီးနံစိုက်ပျိုးရာသီတွင် ယာယီရေသွယ်လျောက်နှင့် ယာယီရေပေးမြောင်းများ ဆောက်လုပ်ကာ နွေစပါးနှင့် နွေသီးနံ စိုက်ဧက ၂၁၀၀၀ ကို ဆည်ရေဖြင့် ပေးဝေနိုင်ခဲ့သည်။

**ရာနှုန်းပြည့်ပြီးစီး**

မိုးစပါးနှင့် မိုးသီးနံများကို အချိန်မီ စိုက်ပျိုးရေပေးဝေနိုင်ရန် စမ့်ရေငုပ်ပြွန် အသစ်ပြန်လည် တည်ဆောက်ခြင်းနှင့် တူးမြောင်းအသစ် မြေဖို့လုပ်ငန်းများကို ၂၀၂၅-၂၀၂၆ ဘဏ္ဍာနှစ်တွင် လုပ်ငန်း ပမာဏ ၄၅ ရာခိုင်နှုန်းနှင့် ၂၀၂၆ - ၂၀၂၇ ဘဏ္ဍာနှစ်တွင် ကျန်ခိုင်သည့် ၅၅ ရာခိုင်နှုန်း ကို သတ်မှတ်စံချိန်စံညွှန်းများနှင့်အညီ အရှိန်အဟုန်ဖြင့် ဆောင်ရွက်ခဲ့ရာ ၂၀၂၆ ခုနှစ် ဇူလိုင်လပထမပတ်တွင် လုပ်ငန်း များအားလုံး ရာနှုန်းပြည့်ပြီးစီးခဲ့ကြောင်း မန္တလေးတိုင်းဒေသကြီး ဆည်မြောင်းနှင့် ရေအသုံးချမှုစီမံခန့်ခွဲရေး ဦးစီးဌာန လက်ထောက်ညွှန်ကြားရေးမှူး (မြို့ပြ) ဦးတင်မြင့်အောင်က ပြောသည်။

စမ့်ရေငုပ်ပြွန်အောက်ပိုင်းရှိ စိုက်ပျိုး မြေများအတွက် ဆည်ရေကို ဇူလိုင် ၁၁ ရက်တွင် စမ်းသပ်လွှတ်ခဲ့ပြီး စမ်းသပ်မှု အောင်မြင်သဖြင့် ဇူလိုင် ၁၅ ရက်မှစတင်၍ မိုးစပါးစိုက်ပျိုးရေကို အပြည့်အဝ ပေးဝေ လျက်ရှိကြောင်း သိရသည်။

**မင်းထက်အောင်(မန်းကိုယ်ပွား)**

## လက်ပံတန်းမြို့၌ သံဃနာယကနှင့် ဝိနည်းဓိရိသင်တန်းဖွင့်

**လက်ပံတန်း ဇူလိုင် ၁၅**

ပဲခူးတိုင်းဒေသကြီး လက်ပံတန်း မြို့နယ်တွင် ဂိုဏ်းပေါင်းစုံသံဃနာယက အဖွဲ့က ကြီးမှူးကျင်းပသည့် မြို့နယ် အဆင့် သံဃနာယကနှင့် ဝိနည်းဓိရိ သင်တန်းဖွင့်ပွဲကို ယနေ့နံနက် ၇ နာရီက ဘုရားကြီးကျောင်းတိုက် ဓမ္မာရုံ၌ ကျင်းပသည်။

သံဃနာယကနှင့် ဝိနည်းဓိရိသင်တန်း ဖွင့်ပွဲ အခမ်းအနားတွင် မြို့နယ်သံဃ နာယကဥက္ကဋ္ဌဆရာတော် ဘဒ္ဒန္တ ကေသရက သြဝါဒချီးမြှင့်တော်မူပြီး မြို့နယ်စီမံခန့်ခွဲရေးနှင့် အုပ်ချုပ်ရေး ကော်မတီဥက္ကဋ္ဌ ဦးနေမင်းအောင်က သာသနာရေးဆိုင်ရာများ လျှောက်ထား သည်။

အဆိုပါသင်တန်းကို ဇူလိုင် ၁၅ ရက်မှ ၁၇ ရက်အထိ ဖွင့်လှစ်မည်ဖြစ်ပြီး လက်ပံတန်းမြို့နယ်အတွင်းရှိ ဂိုဏ်း ပေါင်းစုံမှရဟန်းသံဃာ ၄၃ ပါး တက်ရောက် ခဲ့ကြောင်း သိရသည်။

**မြို့နယ်(ပြန်/ဆက်)**

## ချင်းတွင်းမြစ်ရေ ဖောင်းပြင်မြို့တွင် စိုးရိမ်ရေမှတ်အထက် ဆက်လက်တည်ရှိနိုင်

**နေပြည်တော် ဇူလိုင် ၁၅**

ယနေ့နံနက် ၆ နာရီခွဲ တိုင်းထွာချက်အရ ချင်းတွင်းမြစ်ရေသည် ဖောင်းပြင်မြို့တွင် ယင်းမြို့၏ စိုးရိမ်ရေမှတ်အထက် ပေ၀က်ကျော်တွင် ရောက်ရှိနေပြီး နောက်တစ်ရက်အတွင်း ပေ၀က်နဲ့ မြင့်တက်လာနိုင်ကာ ယင်းမြို့၏ စိုးရိမ်ရေမှတ်အထက် ဆက်လက်တည်ရှိနိုင်သည်။

**မိုး/ဇလ**

## (၆၂) နှစ်မြောက် မြန်မာနိုင်ငံရဲတပ်ဖွဲ့နေ့ကို ကြိုဆိုဂုဏ်ပြုသောအားဖြင့် မာရဝိဇယဘုရားကြီး၌ သန့်ရှင်းရေး ကုသိုလ်ပြုဆောင်ရွက်

**နေပြည်တော် ဇူလိုင် ၁၅**

ပြည်ထဲရေးဝန်ကြီးဌာန (၆၂)နှစ်မြောက် မြန်မာနိုင်ငံရဲတပ်ဖွဲ့နေ့ကို ကြိုဆိုဂုဏ်ပြုသောအားဖြင့် ယနေ့နံနက်ပိုင်းတွင် မြန်မာနိုင်ငံရဲတပ်ဖွဲ့ အမြန်လမ်းမကြီး ရဲတပ်ဖွဲ့မှူးရုံးမှ တပ်ဖွဲ့ဝင်များက နေပြည်တော် ဒကွိုဏာသီရိမြို့နယ် မာရဝိဇယဗုဒ္ဓဥယျာဉ်တော်အတွင်း၌ စုပေါင်းကုသိုလ်ပြု သန့်ရှင်းရေးဆောင်ရွက်ကြသည်။

**လှူဒါန်း**

အမြန်လမ်းမကြီး ရဲတပ်ဖွဲ့မှူး ဦးစီး၊ အရာရှိ/အရာခံ၊ အကြပ်တပ်သား/ရဲမေ တပ်ဖွဲ့ဝင် ၁၃၀ နှင့် မိသားစုဝင် ၂၅ ဦးတို့သည် ဘုရားကြီးရင်ပြင်တော်၊ ရေပန်းရင်ပြင်၊ ကျောက်စာရုံစေတီရင်ပြင်တို့တွင် ဘုရားပန်းကပ်လှူပူဇော်ခြင်း၊ ကြမ်းတိုက် သန့်ရှင်းရေးဆောင်ရွက်ခြင်းတို့ကို ဆောင်ရွက်ကြပြီး ဗုဒ္ဓဥယျာဉ်တော်အတွင်း အသုံးပြုရန်အတွက် ကြမ်းတိုက်တံမြက်စည်း အချောင်း၂၀၊ အဝတ်ကြမ်းတိုက်တံ အချောင်း ၃၀၊ ရေပုံး ၂၅ ပုံးတို့ကို လှူဒါန်းခဲ့ကြကြောင်း သိရသည်။

**သတင်းစဉ်**

# လွတ်တော်ကိုယ်စားလှယ်များ စွမ်းရည်မြှင့်တင်ရေးအတွက် နိုင်ငံတော်၏ ပညာရေးကဏ္ဍ မြှင့်တင်ရေးဆိုင်ရာ ဆောင်ရွက်ချက်များ ပညာရေးဝန်ကြီးဌာန ရှင်းလင်းတင်ပြ

**နေပြည်တော် ဇူလိုင် ၁၅**

လွတ်တော်များ ဖွံ့ဖြိုးတိုးတက်ရေးဆိုင်ရာ ပေါင်းစပ်ညှိနှိုင်းဆောင်ရွက်ရေးအဖွဲ့(JCC)နှင့် ပညာရေးဝန်ကြီးဌာနတို့ ပူးပေါင်း၍ လွတ်တော်ကိုယ်စားလှယ်များ စွမ်းရည်မြှင့်တင်ရေးအတွက် "နိုင်ငံတော်၏ပညာရေးကဏ္ဍမြှင့်တင်ရေးဆိုင်ရာ ဆောင်ရွက်ချက်များ"အား ပညာရေးဝန်ကြီးဌာနက ရှင်းလင်းတင်ပြခြင်းအခမ်းအနားကို ယနေ့မွန်းလွဲ ၁ နာရီတွင် နေပြည်တော်ရှိ လွတ်တော်အဆောက်အအုံ သဘင်ဆောင်ခန်းမ၌ ကျင်းပသည်။

အခမ်းအနားသို့ ပြည်ထောင်စုလွတ်တော်နာယက ဦးအောင်လင်းဌေး၊ ပြည်သူ့လွတ်တော် ဥက္ကဋ္ဌ ဦးခင်ရီ၊ ပြည်ထောင်စုလွတ်တော် ဒုတိယနာယက Jeng Phang နေ့တောင်၊ပြည်သူ့လွတ်တော် ဒုတိယဥက္ကဋ္ဌ ဦးမောင်မောင်အုန်း၊ ဒုတိယဝန်ကြီးဒေါက်တာဇော်မြင့်၊ ပြည်သူ့လွတ်တော်နှင့် အမျိုးသားလွတ်တော် ကိုယ်စားလှယ်များ တက်ရောက်ကြသည်။

ပြည်ထောင်စုလွတ်တော် နာယက ဦးအောင်လင်းဌေး လွတ်တော်ကိုယ်စားလှယ်များ စွမ်းရည်မြှင့်တင်ရေးအတွက် နိုင်ငံတော်၏ ပညာရေးကဏ္ဍမြှင့်တင်ရေးဆိုင်ရာ ဆောင်ရွက်ချက်များ ပညာရေးဝန်ကြီးဌာန ရှင်းလင်းတင်ပြခြင်းအခမ်းအနားတွင် တက်ရောက်အမှာစကား ပြောကြားစဉ်။

ဦးစွာ ပြည်ထောင်စုလွတ်တော်နာယက ဦးအောင်လင်းဌေးက ယနေ့ပြုလုပ်သည့် အစီအစဉ်သည် လွတ်တော်များ ဖွံ့ဖြိုးတိုးတက်ရေးဆိုင်ရာ ပေါင်းစပ်ညှိနှိုင်းဆောင်ရွက်ရေးအဖွဲ့(JCC)၏ အစီအစဉ်နှင့် နိုင်ငံတော်၏ ပညာရေးကဏ္ဍနှင့် ပတ်သက်သည့် ဆောင်ရွက်ချက်များကို လွတ်တော်ကိုယ်စားလှယ်များ သိရှိနိုင်ရန် ရှင်းလင်းတင်ပြသွားမည့် အစီအစဉ်ဖြစ်ကြောင်း၊ ယခုအစီအစဉ်ကို ပြည်ထောင်စုအစိုးရအဖွဲ့နှင့် ပေါင်းစပ်ညှိနှိုင်းပြီး စီစဉ်ဆောင်ရွက်ခဲ့ခြင်းဖြစ်ကြောင်း၊ နိုင်ငံတော်၏ ပညာရေးလုပ်ငန်းစဉ်များ အကောင်အထည်ဖော် ဆောင်ရွက်နေမှုများကို ပိုမိုသိရှိနားလည်ပြီး လွတ်တော်ကိုယ်စားလှယ်များ တာဝန်ထမ်းဆောင်မှုနှင့် စွမ်းဆောင်ရည်ပိုင်းတွင် ပိုမိုကောင်းမွန်လာစေရန် ရည်ရွယ်ကြောင်း၊ ဝန်ကြီးဌာနများ၏ သတင်းအချက်အလက်များ မျှဝေပေးခြင်းအစီအစဉ်ကို ကဏ္ဍများအလိုက် ဆက်လက်စီစဉ်ဆောင်ရွက်ပေးသွားမည်ဖြစ်ကြောင်း။

ကမ္ဘာပေါ်ရှိမည်သည့်နိုင်ငံမဆို ရေရှည်တည်တံ့ခိုင်မြဲသည့် ဖွံ့ဖြိုးတိုးတက်မှုကို တည်ဆောက်လိုပါက လူသားအရင်းအမြစ် ဖွံ့ဖြိုးရန်လိုအပ်ကြောင်း၊ လူသားအရင်းအမြစ်ကို ပျိုးထောင်ပေးနေသည့် နည်းလမ်းသည် ပညာရေးကဏ္ဍကို မြှင့်တင်ခြင်းဖြစ်ကြောင်း၊ ပညာရေးသည် လူတစ်ဦးချင်းစီ၏ဘဝ ဖွံ့ဖြိုးတိုးတက်မှုအတွက်သာမက တစ်နိုင်ငံလုံး၏ စီးပွားရေး၊ လူမှုရေးနှင့် လူ့စွမ်းအားအရင်းအမြစ် ဖွံ့ဖြိုးတိုးတက်ရေး၊ ဆင်းရဲမွဲတေမှုလျော့ချရေး၊ ဒီမိုကရေစီနှင့် လူမှုရေးတရားမျှတမှု၊ နည်းပညာခေတ်နှင့် လိုက်လျောညီထွေဖြစ်မှုစသည့် ယနေ့ခေတ်ကမ္ဘာလုံးဆိုင်ရာ ပြောင်းလဲမှုများကို ရင်ဆိုင်နိုင်ရေးအတွက် အလွန်ပင်အရေးပါကြောင်း၊ ထို့ကြောင့် ပညာရေးကဏ္ဍမြှင့်တင်ရေးသည် အနာဂတ်နိုင်ငံတော်အတွက် တန်ဖိုးရှိသော ရင်းနှီးမြှုပ်နှံမှုတစ်ခုဖြစ်ကြောင်း။

ပညာရေးသည် နိုင်ငံတစ်နိုင်ငံ ရေရှည်ဖွံ့ဖြိုးတိုးတက်မှုအတွက် ခိုင်မာသော အခြေခံအုတ်ဖြစ်ဖြစ်ကြောင်း၊ ဖွံ့ဖြိုးဆဲနိုင်ငံနှင့်ဖွံ့ဖြိုးပြီး နိုင်ငံများ၏ အကြားတွင် ပညာရေး၏ ကွာဟမှုမြင့်မားခြင်းကို တွေ့ရမည်ဖြစ်ကြောင်း၊ နိုင်ငံတစ်နိုင်ငံ တိုးတက်ရေးအတွက် အဓိကလုပ်ဆောင်ကြသည့် ကဏ္ဍများတွင် ပညာရေးကဏ္ဍသည် ထိပ်ဆုံးမှပါဝင်ကြောင်း၊ ပညာရေးကဏ္ဍကို ပြုပြင်ပြောင်းလဲသည့်အခါအတိမ်အစောင်း အနည်းငယ်သည်ပင်လျှင် ကြီးစွာသော သက်ရောက်မှုကို ဖြစ်ပေါ်စေနိုင်ကြောင်း၊ အထူးသဖြင့် တိုင်းပြည်၏ အနာဂတ်ခေါင်းဆောင်များသည် စာသင်ခန်းများအတွင်းမှ ထွက်ပေါ်လာခြင်းဖြစ်ကြောင်း၊ ထို့ကြောင့်အမြော်အမြင်ကြီးမားသည့် နိုင်ငံခေါင်းဆောင်တိုင်းသည် ပညာရေးကဏ္ဍ တိုးတက်အောင် အဘက်ဘက်က အားပေးဆောင်ရွက်လျက်ရှိကြကြောင်း။

ဥပဒေပြုရေးမဏ္ဍိုင်သည် နိုင်ငံတော်အတွက် အရေးပါသည့် မဏ္ဍိုင်တစ်ရပ်ဖြစ်ကြောင်း၊ ယနေ့ကျင်းပသည့် နိုင်ငံတော်၏ ပညာရေးကဏ္ဍ မြှင့်တင်ရေးနှင့်စပ်လျဉ်းသော ဆွေးနွေးပွဲတွင် ပညာရေးကဏ္ဍ၏ အလွန်အရေးကြီးသည့် အကြောင်းအရာများပါဝင်ကြောင်း၊ ကိုယ်စားလှယ်များအနေဖြင့် မိမိတို့အရည်အသွေး မြှင့်တင်ရေးကို စဉ်ဆက်မပြတ် လေ့ကျင့်တည်ဆောက်ရမည် ဖြစ်သည့်အတွက် ယနေ့ဆွေးနွေးပွဲမှ ကိုယ်စားလှယ်များ၏ စွမ်းရည်ကို ပိုမိုပြည့်စုံ ကောင်းမွန်လာရန် များစွာအထောက်အကူပြုမည်ဟု ယုံကြည်ကြောင်း။

ကိုယ်စားလှယ်များအနေဖြင့် ယနေ့ပညာရေးကဏ္ဍ မြှင့်တင်ရေးနှင့်စပ်လျဉ်းသည့် ဆွေးနွေးပွဲမှ ရရှိလာမည့် အသိပညာ၊ ဗဟုသုတများကို မိမိတို့၏ သက်ဆိုင်ရာ မဲဆန္ဒနယ်များတွင် အကျိုးရှိစွာ ပြန်လည်အသုံးချပြီး နိုင်ငံနှင့်ပြည်သူက အားကိုးအားထားပြုရသည့် အရည်အချင်းပြည့်ဝသည့် ကိုယ်စားလှယ်များဖြစ်အောင် ဆက်လက်ကြိုးပမ်းဆောင်ရွက်သွားပါရန် တိုက်တွန်းပြောကြားသည်။

ထို့နောက် ပညာရေးဝန်ကြီးဌာန ဒုတိယဝန်ကြီး ဒေါက်တာဇော်မြင့်က နိုင်ငံတော်၏ ပညာရေးကဏ္ဍ မြှင့်တင်ရေးဆိုင်ရာ ဆောင်ရွက်ချက်များနှင့် စပ်လျဉ်း၍ ပညာရေးဝန်ကြီးဌာန၏ မျှော်မှန်းချက်၊ လုပ်ငန်းတာဝန်များ၊ မူဝါဒများ၊ စံတန်ဖိုးများ၊ ပညာရေးဝန်ကြီးဌာနဖွဲ့စည်းပုံ၊ ပညာရေးမြှင့်တင်မှု မဟာဗျူဟာများ၊ ကျောင်းများဖွင့်လှစ်ခြင်း၊ ကျောင်းသားမိဘများ၏ ပညာရေးကုန်ကျစရိတ် လျှော့ချပေးရေး၊ တိုင်းရင်းသားဘာသာစကားသင် ကျောင်းများကို အားပေးပံ့ပိုးရေး၊ ဘုန်းတော်ကြီး သင်ပညာရေးကျောင်းများကို အားပေးပံ့ပိုးရေး၊ ကျောင်းပြင်ပမူလတန်းပညာရေး အစီအစဉ်၊ ကျောင်းပြင်ပ မလယ်တန်းပညာရေးအစီအစဉ်၊ ဆရာအသစ်ခန့်အပ်မှု၊ ကျောင်းများ အခြေခံအဆောက်အအုံများတွင် ရင်းနှီးမြှုပ်နှံရေး၊ မြန်မာ့ပညာရေးရုပ်သံထုတ်လွှင့်နေမှု Naypyitaw State Academy တည်ထောင်ဖွင့်လှစ်ခြင်း၊ ဘာသာရပ်သင်တန်းများ တိုးချဲ့ဖွင့်လှစ်ခြင်း၊ B.A (Law)၊ B.A (Eco) သင်တန်းများဖွင့်လှစ်ရေး၊ ပါရဂူဘွဲ့သင်တန်းများ တိုးချဲ့ဖွင့်လှစ်ရေး၊ ပါရဂူဘွဲ့သင်ကြားနေသောဘာသာရပ်များ၊ ဆရာများ ဖြည့်ဆည်းရေးအတွက်လေ့ကျင့်ပေးသည့်ပညာရေးတက္ကသိုလ်/ဒီဂရီကောလိပ်များ၊ ဆရာဆရာမများ ဖြည့်ဆည်းရေးအတွက် ဖွင့်လှစ်ပို့ချလျက်ရှိသည့် သင်တန်းများ၊ မဟာဝိဇ္ဇာ/မဟာသိပ္ပံ(ပညာရေး) ဘွဲ့သင်တန်းတက်ရောက်ရန် လျာထားကျောင်းသားစာရင်း၊ တက္ကသိုလ်အသစ်ဖွင့်လှစ်ရာတွင် အနီမှ်ဆုံးလိုအပ်သော သတ်မှတ်ချက်များ၊ လူတိုင်းအကျုံးဝင်ပညာရေး၊ ကျောင်းပြင်ပနှင့် တစ်သက်တာပညာရေး၊ အခြေခံပညာနှင့် စက်မှု၊ စိုက်ပျိုး၊ မွေးမြူရေးအထက်တန်းကျောင်းများ ဖွင့်လှစ်ခြင်း၊ University of Distance Education တို့နှင့်စပ်လျဉ်း၍လည်းကောင်း။

ပညာရေးသင်ယူမှု အခွင့်အလမ်းဖွင့်တက္ကသိုလ် (Open University)၊ ဘဝတစ်သက်တာလေ့လာသင်ယူနိုင်မှုမြှင့်တင်ရေး၊ ကျောင်းသားဗဟိုပြုလေ့လာသင်ယူမှုအပေါ် အလေးထားဆောင်ရွက်ရေး၊ အပြန်အလှန် သင်ကြားသင်ယူမှု(Interactive Teaching and Learning)၊ ဆရာ ဆရာမများ စွမ်းရည်မြှင့်မားရေး၊ ပညာရေးဝန်ထမ်းများအား ခံစားခွင့်ချီးမြှင့်ခြင်း၊ သင်ရိုးညွှန်းတမ်း ပြုပြင်မွမ်းမံရေး၊ ဘာသာ၊ စာပေ၊ ယဉ်ကျေးမှုထိန်းသိမ်းရေး၊ ဥပဒေအသိပညာပြန့်ပွားရေးသင်တန်းများ ပို့ချနေမှု၊ အွန်လိုင်းစနစ်ဖြင့် ကျောင်းသားမှတ်ပုံတင်ခြင်းနှင့် ငွေပေးသွင်းခြင်းစနစ်၊ သင်ယူမှုစီမံခန့်ခွဲရေးစနစ် (LMS)ဆိုင်ရာ အနာဂတ်အစီအစဉ်များ၊ AI + ပညာရေးပေါင်းစပ်အသုံးချမှု၊ တက္ကသိုလ်ဝင်စာမေးပွဲ၊ နှစ်အလိုက် အောင်ချက်ရာခိုင်နှုန်း၊ အနာဂတ်မြန်မာ့ပညာရေး ဖွံ့ဖြိုးတိုးတက်ရေးအစီအစဉ်များ၊ စစ်ဆေးအကဲဖြတ်ခြင်း၊ ထူးချွန်သူများကို ချီးမြှင့်ရေး၊ လူရည်ချွန်စီမံကိန်း၊ အားကစားနှင့်ပညာရေး ပေါင်းစပ်သင်ကြားရေး၊ သုတေသနအားပေးဆောင်ရွက်ရေး၊ ဒီဂျစ်တယ်ပညာရေး၊ လက်ရှိပညာရေး ဆောင်ရွက်နေမှုများ၊ နိုင်ငံတကာအဖွဲ့အစည်းများနှင့် ပူးပေါင်းဆောင်ရွက်မှုဆိုင်ရာများနှင့် စပ်လျဉ်း၍ လည်းကောင်း ရှင်းလင်းတင်ပြသည်။

ယင်းနောက် လွတ်တော်ကိုယ်စားလှယ်များက မြန်မာ့ပညာရေးကဏ္ဍ အဆင့်မြှင့်တင်ရေးအတွက် ဆောင်ရွက်သင့်သည့်အချက်များနှင့် စပ်လျဉ်း၍ ဆွေးနွေးအကြံပြုခြင်းများကို ဆောင်ရွက်ခဲ့ပြီး ဒုတိယဝန်ကြီးက ပြန်လည်ဆွေးနွေးဖြေကြားခဲ့ကြောင်း သိရသည်။ **သတင်းစဉ်**

# အမျိုးသားလွှတ်တော် အစိုးရ၏အာမခံချက်များ၊ ကတိများနှင့်တာဝန်ခံချက်များ စီစစ်ရေးကော်မတီ သက်ဆိုင်ရာဝန်ကြီးဌာနများနှင့် လုပ်ငန်းညှိနှိုင်းအစည်းအဝေး (၁/ ၂၀၂၆)ကျင်းပ

**နေပြည်တော် ဇူလိုင် ၁၅**

အမျိုးသားလွှတ်တော် အစိုးရ၏အာမခံချက်များ၊ ကတိများနှင့် တာဝန်ခံချက်များ စီစစ်ရေး ကော်မတီ၏ သက်ဆိုင်ရာဝန်ကြီးဌာနများနှင့် လုပ်ငန်းညှိနှိုင်းအစည်းအဝေး (၁/၂၀၂၆)ကို ယနေ့ နံနက် ၁၀ နာရီတွင် နေပြည်တော်ရှိ အမျိုးသားလွှတ်တော်ရေးရာဆောင် အမှတ် (I-20) အစည်းအဝေးခန်းမ၌ ကျင်းပသည်။

ဦးစွာ ကော်မတီဥက္ကဋ္ဌ ဦးလှသိန်းက အဖွင့်အမှာစကား ပြောကြားပြီး တတိယအကြိမ် အမျိုးသားလွှတ်တော် ဒုတိယပုံမှန်အစည်းအဝေး အတွင်း တင်သွင်းမေးမြန်းခဲ့သည့် မေးခွန်းများနှင့်စပ်လျဉ်း၍ ကော်မတီ အဖွဲ့ဝင်များက ပို့ဆောင်ရေးဝန်ကြီးဌာန၊ ပြည်ထဲရေးဝန်ကြီးဌာန၊ ပညာရေးဝန်ကြီးဌာန၊ သမဝါယမနှင့် ကျေးလက်ဖွံ့ဖြိုးရေးဝန်ကြီးဌာန၊ လျှပ်စစ်နှင့် စွမ်းအင်ဝန်ကြီးဌာနနှင့် ဆောက်လုပ်ရေးဝန်ကြီးဌာနတို့မှ တာဝန်ရှိသူများအား မေးမြန်းဆွေးနွေးအတည်ပြုခြင်းများ ဆောင်ရွက်ခဲ့မှုအပေါ် သက်ဆိုင်ရာဝန်ကြီးဌာနများ၏ ပြန်လည်ရှင်းလင်းတင်ပြချက်များအား ကော်မတီဥက္ကဋ္ဌက ပေါင်းစပ်ညှိနှိုင်းဆောင်ရွက်ပေးသည်။

အဆိုပါ အစည်းအဝေးသို့ ကော်မတီဥက္ကဋ္ဌနှင့်အတူ ကော်မတီဝင်များ၊ သက်ဆိုင်ရာဝန်ကြီးဌာနများမှ တာဝန်ရှိသူများနှင့် ကော်မတီရုံးမှ တာဝန်ရှိသူများ တက်ရောက်ခဲ့ကြကြောင်း သိရသည်။ **သတင်းစဉ်**

# တတိယအကြိမ် ပြည်သူ့လွှတ်တော် ဒုတိယပုံမှန်အစည်းအဝေး ၂၃ ရက်မြောက်နေ့ ကျင်းပ

**နေပြည်တော် ဇူလိုင် ၁၅**

တတိယအကြိမ် ပြည်သူ့လွှတ်တော် ဒုတိယပုံမှန်အစည်းအဝေး ၂၃ ရက်မြောက်နေ့ကို ယနေ့နံနက် ၁၀ နာရီတွင် နေပြည်တော်ရှိ လွှတ်တော်အဆောက်အအုံ ပြည်သူ့လွှတ်တော်အစည်းအဝေးခန်းမ၌ ကျင်းပရာ ပြည်သူ့လွှတ်တော်ဥက္ကဋ္ဌ ဦးခင်ရီ၊ ဒုတိယဥက္ကဋ္ဌ ဦးမောင်မောင်အုန်းနှင့် ပြည်သူ့လွှတ်တော်ကိုယ်စားလှယ်များ တက်ရောက်ကြသည်။

အစည်းအဝေးတွင် လမ်း၊ တံတားဆိုင်ရာ အဆင်မြှင့်တည်ဆောက်ပေးနိုင်ရေးနှင့် စပ်လျဉ်းသည့် မေးခွန်းခြောက်ခု မေးမြန်းဖြေကြားခြင်းနှင့် အဆိုတစ်ခုဆွေးနွေးခြင်းတို့ကို ဆောင်ရွက်ကြသည်။

ဦးစွာ သီပေါမဲ့ဆန္ဒနယ်မှ ဦးကောင်းသက်စ်၏ **သီပေါမြို့နယ် လောဝခွန်-မူးလေး-တိန်ခမ်း-ဖိုက်ကန် လမ်းပိုင်းအား ကွန်ကရစ်လမ်းအဖြစ် ဆောင်ရွက်ပေးရန်အစီအစဉ် ရှိ၊ မရှိ** မေးခွန်းနှင့်စပ်လျဉ်း၍ ဆောက်လုပ်ရေးဝန်ကြီးဌာန ပြည်ထောင်စုဝန်ကြီး ဦးမျိုးသန့်က ဖိုက်ကန်-တဲစန်း-လောဝခွန်-ကွန့်ကျောင်း-တိန်ခမ်းလမ်းသည် ၆ မိုင် ၆ ဖာလုံ ရှိပြီး ရှမ်းပြည်နယ်အစိုးရအဖွဲ့မှ စီမံခန့်ခွဲသော လမ်းဖြစ်ပါကြောင်း၊ အဆိုပါလမ်းပိုင်းအား ပထမအဆင့်အနေဖြင့် ရာသီမရွေးသွားလာနိုင်စေရန် မြေသားလမ်းအပိုင်းအား ကျောက်ခင်းလမ်းအဖြစ် ၁ မိုင် ဆောင်ရွက်နိုင်ရန် ၂၀၂၇-၂၀၂၈ ဘဏ္ဍာရေးနှစ်ရှိမည်နယ်အစိုးရအဖွဲ့၏ ရန်ပုံငွေတွင် လျာထားဆောင်ရွက်သွားမည်ဖြစ်ပါကြောင်း။

ကျန်ရှိသော မြေသားလမ်းအပိုင်းများအား ကျောက်ခင်းလမ်းဆောင်ရွက်ပြီးစီးပါက ၁၂ ပေ အကျယ် ကွန်ကရစ်လမ်းအဖြစ် အဆင့်မြှင့်တင်နိုင်ရန်အတွက် ရှမ်းပြည်နယ်အစိုးရအဖွဲ့၏ ရန်ပုံငွေတွင် နှစ်အလိုက်လျာထားနိုင်ရေး ဆောင်ရွက်ပြီး ရန်ပုံငွေ ရရှိမှုအပေါ်မူတည်၍ ဆောင်ရွက်သွားမည်ဖြစ်ပါကြောင်း ဖြေကြားသည်။

ချမ်းမြသာစည်မဲဆန္ဒနယ်မှ ဦးကိုကိုဦး၏ **ချမ်းမြသာစည်မြို့နယ် ၁၀၉ လမ်း(၅၅၊၄၅၆)ကြားရှိ ပန်းရံတော်ချောင်းကူး ကွန်ကရစ်တံတားတည်ဆောက်ပေးနိုင်ရန်ရှိ၊ မရှိ** မေးခွန်းနှင့်စပ်လျဉ်း၍ ပြည်ထောင်စုဝန်ကြီး ဦးမျိုးသန့်က ချမ်းမြသာစည်မြို့နယ်ရှိ ပန်းရံတော်ချောင်းသည် အရှည် ၂ ဒသမ ၅၂ မိုင်ရှိပြီး အဆိုပါလမ်းပိုင်းတွင် တံတား ၂ စင်းရှိပါကြောင်း၊ ၁၀၉ လမ်း၊ ၅၅ x ၅၆ လမ်းကြားတွင် ပေ ၆၀ အရှည် ပေ ၃၀ အကျယ် တံတား ၁ စင်းအား ၂၀၂၇-၂၀၂၈ ဘဏ္ဍာရေးနှစ်တွင် ထည့်သွင်းလျာထားဆောင်ရွက်သွားမည်ဖြစ်ပါကြောင်း ဖြေကြားသည်။

သဲကုန်းမဲဆန္ဒနယ်မှ ဒေါ်ဥမ္မာမိမိခွေ၏**၊ သဲကုန်း မြို့နယ် အင်းမချောင်းကူး တံတားအနောက်ဘက်မှ မြို့တွင်းသို့ ၃ ဖာလုံခန့်အား လမ်းသားအမြင့်မြှင့်တင်ပေးရန်အစီအစဉ် ရှိ၊ မရှိ** မေးခွန်းနှင့် စပ်လျဉ်း၍ ပြည်ထောင်စုဝန်ကြီး ဦးမျိုးသန့်က သဲကုန်းမြို့နယ် အင်းမမြို့ ချောင်းကူးအင်းမတံတားမှ အနောက်ဘက် အင်းမမြို့တွင်း ၃ ဖာလုံခန့် လမ်းအပိုင်းသည် ပြည်ထောင်စုမှ စီမံခန့်ခွဲသောလမ်းဖြစ်ပါကြောင်း၊ အဆိုပါ အင်းမချောင်းကူးတံတား အနောက်ဘက်မှ မြို့တွင်း မိုင်တိုင်(၁၅၃/၃ နှင့် ၁၅၃/၆)ကြား ၃ ဖာလုံအား လမ်းသားမြှင့်တင်ခြင်းလုပ်ငန်းကို ၂၀၂၇-၂၀၂၈ ဘဏ္ဍာရေးနှစ်တွင် ဆောင်ရွက်သွားမည်ဖြစ်ပါကြောင်း ဖြေကြားသည်။

ဖြူးမဲဆန္ဒနယ်မှ ဦးမြင့်ဇော်လင်း၏ **ကညွတ်ကွင်း မြို့အနောက် ရွာချင်းဆက်လမ်းအား ကွန်ကရစ်လမ်းအဖြစ် ဆောင်ရွက်ပေးနိုင်မှု ရှိ၊ မရှိ** မေးခွန်းနှင့် စပ်လျဉ်း၍ ပြည်ထောင်စုဝန်ကြီး ဦးမျိုးသန့်က ကညွတ်ကွင်း-မြင်ပင်-ရေအိုးစင်လမ်း၏ လက်ရှိလမ်းအခြေအနေမှာ အမာခံလမ်း ၇ မိုင် ၅ ဖာလုံ ဖြစ်ပါကြောင်း၊ အဆိုပါလမ်း၏ အမာခံလမ်းပိုင်း ပထမအဆင့်အနေဖြင့် ရာသီမရွေးသွားလာနိုင်သော ကျောက်ခင်းလမ်းအဖြစ် ၁ မိုင် ဆောင်ရွက်နိုင်ရန် ပဲခူးတိုင်းဒေသကြီးအစိုးရအဖွဲ့၏ ၂၀၂၇-၂၀၂၈ ဘဏ္ဍာရေးနှစ် ရန်ပုံငွေတွင် လျာထားနိုင်ရေး ဆောင်ရွက်သွားမည်ဖြစ်ပါကြောင်း။

တတိယအကြိမ် ပြည်သူ့လွှတ်တော် ဒုတိယပုံမှန်အစည်းအဝေး ၂၃ ရက်မြောက်နေ့ ကျင်းပစဉ်။

ဆက်လက်၍ ကျန်ရှိသောအမာခံလမ်းပိုင်းအား ကျောက်ခင်းလမ်းအဖြစ်ဆောင်ရွက်ပြီး ကျောက်ခင်းလမ်းဆောင်ရွက်ပြီးစီးပါက ၁၂ ပေအကျယ် ကွန်ကရစ်လမ်းအဖြစ် အဆင့်မြှင့်တင်နိုင်ရန် နှစ်အလိုက်လျာထားရေးဆောင်ရွက်ပြီး ရန်ပုံငွေရရှိမှုအပေါ်မူတည်၍ ဆောင်ရွက်သွားမည်ဖြစ်ပါကြောင်း ဖြေကြားသည်။

မင်းလှမဲဆန္ဒနယ်မှ ဦးရဲထွန်အောင်၏ **မင်းလှ မြို့နယ် အမှတ်(၇) ရပ်ကွက်ရှိလမ်းသွယ် ၆ လမ်းအား ကွန်ကရစ်လမ်းအဖြစ် အဆင့်မြှင့်တင်ခြင်းကို မည်သည့်ဘဏ္ဍာနှစ်တွင် ဆောင်ရွက်ပေးမည်ကို သိရှိလိုခြင်း**မေးခွန်းနှင့်စပ်လျဉ်း၍ ပြည်ထောင်စုဝန်ကြီး ဦးမျိုးသန့်က မင်းလှမြို့ ပြည်တော်သာအိမ်ရာ အတွင်း၌ ပြည်တော်သာလမ်းသွယ် လမ်းသွယ် ၆ လမ်းရှိပြီး အဆိုပါလမ်းသွယ်များအနက် လမ်းသွယ်(၁ နှင့် ၂)ကို ၂၀၂၇-၂၀၂၈ ဘဏ္ဍာရေးနှစ်တွင် ပဲခူးတိုင်းဒေသကြီးအစိုးရအဖွဲ့ ရန်ပုံငွေဖြင့် ကနဦး ဆောင်ရွက်ပေးသွားမည်ဖြစ်ပါကြောင်း။

ကျန်ရှိနေသည့် လမ်းသွယ်(၃ နှင့် ၄)နှင့် လမ်းသွယ်(၅ နှင့် ၆)တို့ကို ၂၀၂၉-၂၀၃၀ ဘဏ္ဍာရေးနှစ်တွင် ၁၂ ပေအကျယ် ကွန်ကရစ်လမ်းများအဖြစ် အဆင့်မြှင့်တင်ခြင်းလုပ်ငန်းများအား ပဲခူးတိုင်းဒေသကြီးအစိုးရအဖွဲ့ ရန်ပုံငွေတွင် ထည့်သွင်းလျာထား ဆောင်ရွက်သွားမည်ဖြစ်ပါကြောင်း ဖြေကြားသည်။

သာပေါင်းမဲဆန္ဒနယ်မှ ဦးမောင်မောင်စိုး၏ **သာပေါင်းမြို့နယ်အတွင်းရှိ သာပေါင်း- ရေနံ့သာ ကားလမ်းမကြီးအား အမြန်ဆုံးပြီးစီးအောင် ဆောင်ရွက်သွားမည့် အစီအစဉ် ရှိ၊ မရှိ** မေးခွန်းနှင့်စပ်လျဉ်း၍ ပြည်ထောင်စုဝန်ကြီး ဦးမျိုးသန့်က သာပေါင်း မြို့နယ်အတွင်းရှိ သာပေါင်း-ရေနံ့သာ လမ်းအပိုင်း ၂၃ မိုင်နှင့်စပ်လျဉ်း၍ ပထမအဆင့်အနေဖြင့် ဧရာဝတီတိုင်းဒေသကြီးအစိုးရအဖွဲ့၏ ၂၀၂၆-၂၀၂�># ဘဏ္ဍာရေးနှစ်တွင် အဆိုပါလမ်းပိုင်းအား ခရီးသွားလာမှု အဆင်ပြေချောမွေ့စေရန် ပြင်ဆင်ထိန်းသိမ်းခြင်း လုပ်ငန်းများ ဆောင်ရွက်သွားမည်ဖြစ်ပါကြောင်း။

ဒုတိယအဆင့်အနေဖြင့် အမာခံလမ်းနှင့် မြေသားလမ်းပိုင်းများအား ရာသီမရွေးသွားလာနိုင်မည့် ကျောက်ခင်းလမ်းအဖြစ် ဆောင်ရွက်နိုင်ရန် ဧရာဝတီတိုင်းဒေသကြီးအစိုးရအဖွဲ့၏ ၂၀၂၇-၂၀၂၈ ဘဏ္ဍာရေးနှစ်မှစတင်၍ နှစ်အလိုက် လျာထားနိုင်ရေးဆောင်ရွက်ပြီး ရန်ပုံငွေရရှိမှုအပေါ်မူတည်၍ လုပ်ငန်းများဆောင်ရွက်ပေးသွားမည် ဖြစ်ပါကြောင်း ဖြေကြားသည်။

ထို့နောက် ကျောင်းကုန်းမဲဆန္ဒနယ်မှ ဒေါက်တာထိန်ဝင်း တင်သွင်းသည့် **"မြန်မာနိုင်ငံ လူဦးရေနှင့် အိမ်အကြောင်းအရာ သန်းခေါင်စာရင်းများမှရရှိသော ကိန်းဂဏန်းအချက်အလက်များအား စနစ်တကျ ထိရောက်စွာစီမံခန့်ခွဲ၍ နိုင်ငံတော်၏ လူမှုဘဝဖွံ့ဖြိုးတိုးတက်ရေးအတွက် မဟာဗျူဟာမြောက်မူဝါဒများ ချမှတ်အကောင်အထည်ဖော်နိုင်ရန် လိုအပ်သည့် "အမျိုးသားလူဦးရေနှင့် ဖွံ့ဖြိုးတိုးတက်မှုကော်မရှင်" တစ်ရပ်ဖွဲ့စည်းဆောင်ရွက်ရန် ပြည်ထောင်စုစီးပွားရေး သို့ တိုက်တွန်းကြောင်းအဆို"**နှင့် စပ်လျဉ်း၍ ဝန်းသိုမဲဆန္ဒနယ်မှ ဦးစိုးပိုင်ဝင်းက အဆို၏ ရည်ရွယ်ချက်သည် နိုင်ငံတော်ဖွံ့ဖြိုးတိုးတက်ရေးအတွက် အကျိုးရှိသော ရည်ရွယ်ချက်ဖြစ်သည်ကို အသိအမှတ်ပြုပါကြောင်း၊ သို့ရာတွင် ကော်မရှင်အသစ်တစ်ရပ် ဖွဲ့စည်းခြင်းထက် လက်ရှိဆောင်ရွက်နေသည့်ယန္တရားများကို ပိုမိုအားကောင်းအောင်ဆောင်ရွက်ခြင်း၊ ဌာနအချင်းချင်း ညှိနှိုင်းဆောင်ရွက်မှုမြှင့်တင်ခြင်း၊ အချက်အလက်များကို ထိရောက်စွာအသုံးချနိုင်သည့် စနစ်များ တည်ဆောက်ခြင်းတို့က ပိုမိုအရေးကြီးသည်ဟု ခံစားမိပါကြောင်း၊ ထို့ကြောင့် လက်ရှိဆောင်ရွက်နေသော လုပ်ငန်းစဉ်များကို ဆက်လက်အရှိန်အဟုန်မြှင့်ဆောင်ရွက်ရန် လိုအပ်ပါက အမျိုးသားအဆင့် ညှိနှိုင်းရေးယန္တရားကို ဖွဲ့စည်းပုံအတွင်းမှ ပိုမိုအားကောင်းလာအောင် ဆောင်ရွက်သင့်ကြောင်း အဆိုနှင့်စပ်လျဉ်း၍ အကြံပြုဆွေးနွေးသည်။

တမူးမဲဆန္ဒနယ်မှ ဦးအောင်ကိုလတ်က လူဦးရေနှင့် အိမ်အကြောင်းအရာ သန်းခေါင်စာရင်းသည် နိုင်ငံ၏လူဦးရေ၊ အသက်အရွယ်ဖွဲ့စည်းပုံ၊ ပညာရေး၊ ကျန်းမာရေး၊ အလုပ်အကိုင်၊ မသန်စွမ်းသူဦးရေ၊ သက်ကြီးရွယ်အိုဦးရေ၊ ကလေးသူငယ်ဦးရေ၊ ရွှေ့ပြောင်းနေထိုင်မှု၊ ပြည်တွင်းပြည်ပ သွားရောက်နေထိုင်လုပ်ကိုင်မှု၊ အိမ်ရာအခြေအနေ၊ စက်ပစ္စည်းများနှင့် ယာဉ်ယန္တရားအခြေအနေများအား သိရှိနိုင်သော အခြေခံအချက်အလက်များကို ပေးစွမ်းနိုင်ပါကြောင်း၊ သို့သော် အချက်အလက်ကောင်းများရှိရုံမျှဖြင့် မလုံလောက်ပါကြောင်း၊ ထိုအချက်အလက်များကို စနစ်တကျစုစည်းခြင်း၊ သုံးသပ်ခြင်း၊ ခွဲခြမ်းစိတ်ဖြာခြင်းနှင့် မူဝါဒချမှတ်ရာတွင် အကျိုးရှိစွာအသုံးချနိုင်မှသာ ပြည်သူများအတွက် အမှန်တကယ်အကျိုးရှိမည်ဖြစ်ပါကြောင်း၊ သို့ဖြစ်၍၎် ကော်မရှင်ကို ဖွဲ့စည်းသင့်ပါကြောင်းအဆိုအား ထောက်ခံဆွေးနွေးသည်။

အင်္ဂပူမဲဆန္ဒနယ်မှ ဒေါက်တာဌေးဝင်းက သန်းခေါင်စာရင်း အချက်အလက်များမှတစ်ဆင့် မိမိတို့နိုင်ငံ၏ ပိုမိုခေတ်မီဖွံ့ဖြိုးတိုးတက်သည့် အနာဂတ်နိုင်ငံအဖြစ်သို့ ကျန်းမာသော၊ ဉာဏ်ရည်ဖွံ့ဖြိုးသော၊ အာဟာရပြည့်ဝသော၊ လူငယ်လူရွယ်များ ဖြင့်ဖွဲ့စည်းသည့် ပိုမိုကောင်းမွန်သော အနာဂတ်စီမံကိန်းများ ရေးဆွဲအကောင်အထည်ဖော်ရာတွင် နိုင်ငံတော်အစိုးရ၊ လူမှုအဖွဲ့အစည်းများ၊ အချက်အလက်အသုံးပြုသူများနှင့် ပြည်သူလူထုအားလုံးအတွက် အထောက်အကူပြု ပံ့ပိုးပေးနိုင်မည်ဖြစ်ပါကြောင်း အဆိုနှင့်စပ်လျဉ်း၍ ထောက်ခံဆွေးနွေးသည်။

တောင်တွင်းကြီး မဲဆန္ဒနယ်မှ ဒေါက်တာကျော်ဆွေက ယခုအခါ ၂၀၂၄ ခုနှစ် လူဦးရေနှင့် အိမ်အကြောင်းအရာသန်းခေါင်စာရင်းကို အောင်မြင်စွာကောက်ယူပြီးစီးကာ နောက်ဆုံးရအချက်အလက် အသစ်များ ရရှိထားပြီဖြစ်သောကြောင့် ဤအချိန်သည် သက်သေအခြေပြု အမျိုးသားလူဦးရေ မဟာဗျူဟာတစ်ရပ် ချမှတ်အကောင်အထည်ဖော်ရန် အသင့်ဆုံးအချိန်ဖြစ်ပါကြောင်း။

လူဦးရေဆိုင်ရာအခွင့်အလမ်းအရ အလုပ်လုပ်နိုင်သောအသက်အုပ်စု (၁၅-၆၄နှစ်)သည် ဒီမိုဝှေ့ဦးရေထက် အချိုးအစားများပြားလာသည့်အခါ ထုတ်လုပ်မှုစွမ်းအားမြင့်တက်ပြီး စီးပွားရေးတိုးတက်မှုကို တွန်းအားပေးနိုင်ပါကြောင်း၊ ကုလသမဂ္ဂလူဦးရေရန်ပုံငွေအဖွဲ့၏ ၂၀၂၅ ခုနှစ် သုံးသပ်ချက်အရ မြန်မာနိုင်ငံသည် ယခုအခါ ဤအခွင့်အလမ်းကို အသုံးချရန် အရေးကြီးသောကာလသို့ရောက်ရှိနေပြီဖြစ်၍ လူငယ်များအတွက် ရင်းနှီးမြှုပ်နှံမှုများကို အရှိန်မြှင့်ရန် လိုအပ်ပါကြောင်း။

ကလေးမွေးဖွားနှုန်းကျဆင်းခြင်းနှင့် သက်တမ်းရှည်လာခြင်းတို့ကြောင့် သက်ကြီးရွယ်အိုဦးရေ တိုးလာခြင်းသည် လူမှုဖူလုံရေး၊ ကျန်းမာရေးစောင့်ရှောက်မှုနှင့် စီးပွားရေးတို့အပေါ် ဖိအားသက်ရောက်စေသည့်အတွက် ကြိုတင်ပြင်ဆင်မှုများ ပြုလုပ်ရန် လိုအပ်ပါကြောင်း အဆိုနှင့်စပ်လျဉ်း၍ ထောက်ခံဆွေးနွေးသည်။

စေတုတ္တရာမဲဆန္ဒနယ်မှ ဦးမိုးတင်က ယနေ့ခေတ်သည် လျင်မြန်စွာပြောင်းလဲနေသော လူမှုစီးပွားအခြေအနေများကို တုံ့ပြန်ရန်ကြိုးစားနေရသည်မှာ အလွန်ခက်ခဲလှပါကြောင်း၊ အချက်အလက်များကို စနစ်တကျကောက်ယူပြီး နိုင်ငံတော်၏ မူဝါဒများ ချမှတ်ရာတွင် အချိန်နှင့်တစ်ပြေးညီ အသုံးချနိုင်မည့် "အမျိုးသားလူဦးရေနှင့် ဖွံ့ဖြိုးတိုးတက်ရေးကော်မရှင်" ပေါ်ထွန်းလာရန် အလွန်လိုအပ်ပါကြောင်း၊ ကော်မရှင်သာပေါ်ပေါက်လာပါက မည်သည့်ဒေသတွင် ကျွမ်းကျင်မှုလိုအပ်ကြောင်း၊ မည်သည့်လုပ်ငန်းခွင်သို့ လူငယ်အင်အားလွှဲပြောင်းပေးရမည်ကို တိကျသော အချက်အလက်ဖြင့် ညွှန်ပြနိုင်မည်ဖြစ်ပါကြောင်း၊ သို့ဖြစ်ပါ၍ ကော်မရှင်ဖွဲ့စည်းခြင်းကို ထောက်ခံပါကြောင်း ဆွေးနွေးသည်။

ဗဟန်းမဲဆန္ဒနယ်မှ ဒေါက်တာလှတင်က ကော်မရှင်တစ်ရပ်ဖွဲ့စည်းခြင်းဖြင့် နိုင်ငံတော်နှင့် ပြည်သူလူထုအတွက် ရေရှည်မဟာဗျူဟာမြောက် အကျိုးကျေးဇူးအဖြစ် ဘတ်ဂျက်နှင့် နိုင်ငံတော် အရင်းအမြစ်များကို လေလွင့်မှုမရှိဘဲ ထိရောက်စွာ သုံးစွဲနိုင်ခြင်း၊ ယခင်က မိမိတို့နိုင်ငံတွင် ဒေသန္တရ ဖွံ့ဖြိုးရေးဘတ်ဂျက်များ ချထားရာတွင် သမိုင်းကြောင်း အရသော်လည်းကောင်း၊ ခန့်မှန်းခြေဖြင့် သော်လည်းကောင်း ခန့်မှန်းခွဲဝေခဲ့ကြခြင်းကြောင့် လိုအပ်ချက်နှင့် ထောက်ပံ့မှုလွဲချော်မှုများ ရှိခဲ့သည်ကို သုံးသပ်နိုင်မည်ဖြစ်ပါကြောင်း၊ ယခု ကော်မရှင်က သန်းခေါင်စာရင်းအချက်အလက်များကို Advanced Analytics နည်းပညာဖြင့် တိတိကျကျဆန်းစစ်ပေးမည်ဖြစ်သည့်အတွက် အမှန်တကယ် ဆင်းရဲနွမ်းပါးမှုအမြင့်ဆုံးသော၊ အလုပ်လက်မဲ့ အများဆုံးဒေသနှင့် အခြေခံအဆောက်အအုံ အလိုလားဆုံး ဒေသများကို တိကျစွာဖော်ထုတ်ပြီး နိုင်ငံ့ဘဏ္ဍာငွေ တစ်ကျပ်တစ်ပြားမကျန် အထိရောက်ဆုံး ဦးတည်သုံးစွဲနိုင်မည့် အကျိုးကျေးဇူးများကို ရရှိမည်ဖြစ်ပါကြောင်း၊ သို့ဖြစ်ပါ၍ ကော်မရှင်ဖွဲ့စည်းရန်အဆိုကို ထောက်ခံပါကြောင်း ဆွေးနွေးသည်။

ယင်းနောက် ပြည်သူ့လွှတ်တော်ဥက္ကဋ္ဌက အဆိုနှင့်စပ်လျဉ်း၍ ဆွေးနွေးရန်ကျန်ရှိသည့် လွှတ်တော်ကိုယ်စားလှယ်များ၏ ဆွေးနွေးခြင်း အစီအစဉ်ကို ဇူလိုင် ၁၆ ရက်တွင် ကျင်းပမည့်ပြည်သူ့လွှတ်တော်အစည်းအဝေးတွင် ဆက်လက်ဆောင်ရွက်မည်ဖြစ်ကြောင်း ကြေညာသည်။

တတိယအကြိမ် ပြည်သူ့လွှတ်တော် ဒုတိယပုံမှန်အစည်းအဝေး ၂၃ ရက်မြောက်နေ့ကို ရပ်နားလိုက်ပြီး အစည်းအဝေး ၂၄ ရက်မြောက်နေ့ကို ဇူလိုင် ၁၆ ရက်တွင် ကျင်းပသွားမည်ဖြစ်ကြောင်း သိရသည်။

**သတင်းစဉ်**

ပြည်သူ့လွှတ်တော် ရှုပ်သံဖိုင်ကြည့်ရန်

# စက်မှုလယ်ယာ အထောက်ကူများ ဝါတောင်သူတို့ အထွက်တိုးပွား

**မြန်မာနိုင်ငံ၏ လယ်ယာစိုက်ပျိုးရေးသမိုင်းစဉ်တစ်လျှောက်တွင် ဝါသီးနှံသည် ပြည်သူတို့၏ အခြေခံတည်ဆင့်မှုဖုလုံရေးနှင့် ပြည်တွင်းအထည်အလိပ်လုပ်ငန်း ကုန်ထုတ်လုပ်မှုမြင့်မားရေးအတွက် မရှိမဖြစ်လိုအပ်သော "ဖြူစင်သည့် ရွှေဝါငွေး" သို့မဟုတ် "အဖြူရောင်ရွှေ" အဖြစ် တင်စားခေါ်ဝေါ်ခြင်းခံခဲ့ရသည်။**

**မောင်မန်းညိုရ (မဟာဝိဇ္ဇာ)**

ရှေးမြန်မာမင်းများလက်ထက် မိရိုးဖလာ စိုက်ပျိုးထုတ်လုပ်မှုမှသည် ယနေ့ခေတ်ပြိုင်ကာလ အထိ ဝါသည် တောင်သူလယ်သမားများ၏ လူမှုစီးပွားဘဝကို မြှင့်တင်ပေးရုံသာမက နိုင်ငံတော်၏ စက်မှုကုန်ထုတ်လုပ်ငန်းများအတွက် အခြေခံအကျဆုံး အရေးပါသော လယ်ယာထွက်ကုန် တစ်ခုအဖြစ် ရပ်တည်လျက်ရှိသည်။

ယနေ့အချိန်အခါတွင် နိုင်ငံတော်အကြီးအကဲ၏ အမြော်အမြင်ကြီးမားသော မူဝါဒလမ်းညွှန်ချက်များနှင့်အညီ မြန်မာ့ဝါစိုက်ပျိုးထုတ်လုပ်မှုကဏ္ဍကို အရှိန်အဟုန်မြှင့်တင်ရန်နှင့် နိုင်ငံတကာ စံချိန်စံညွှန်းမီ အရည်အသွေးမြင့်မားသော ချည်မျှင်ရှည်ဝါများ ပိုမိုထွက်ရှိစေရန် နိုင်ငံတော်နှင့် ဝါစိုက်တောင်သူတို့ ဟန်ချက်ညီညီ လက်တွဲဆောင်ရွက်လျက်ရှိရာ ယင်းဆောင်ရွက်ချက်များသည် မျှော်မှန်းထားသည့် အောင်မြင်မှုပန်းတိုင်သို့ မလွဲမသွေ ရောက်ရှိတော့မည်ဖြစ်ကြောင်း သိသာထင်ရှားလျက်ရှိပါသည်။

ယခုနှစ်များအတွင်း အရှိန်အဟုန်မြှင့် အကောင်အထည်ဖော်လျက်ရှိသည့် မူဝါဒနှစ်ခုဖြစ်သော "စက်မှုလယ်ယာစနစ်သို့ ကူးပြောင်းခြင်း" နှင့် "အရည်အသွေးမြင့်မားသော မျိုးကောင်းမျိုးသန့် (F1) တင်းကျပ်စွာ အသုံးပြုခြင်း"တို့သည် မိရိုးဖလာစိုက်ပျိုးရေးမှ ခေတ်မီစက်မှုလယ်ယာ စနစ်သို့ ကူးပြောင်းပေးနိုင်သည့် တော်လှန်ရေး တစ်ရပ်ပင်ဖြစ်သည်။ ဤဆောင်းပါးဖြင့် နိုင်ငံတော်နှင့် တောင်သူတို့ ဟန်ချက်ညီစွာ ပူးပေါင်းဆောင်ရွက်လျက်ရှိသည့် ထူးခြားသောအောင်မြင်မှု အခြေအနေများကို ကဏ္ဍအလိုက် အပြည့်အဝ ဆောင်၍ စနစ်တကျ သုံးသပ်တင်ပြလိုပါသည်။

**၁။ စက်မှုလယ်ယာစနစ်သို့ ကူးပြောင်းခြင်း–ထွန်ယက်ခြင်းမှ သိမ်းဆည်းခြင်းအထိ**

လယ်ယာစိုက်ပျိုးရေးကဏ္ဍတွင် ရှေးရိုးစွဲ လုပ်ကိုင်မှုများကြောင့် ကြုံတွေ့ရလေ့ရှိသော အဓိကအတားအဆီးတစ်ခုမှာ ရာသီဥတုပြောင်းလဲမှုနှင့်အတူ သီးနှံများအချိန်မီ မစိုက်ပျိုးနိုင်ခြင်း၊ မရိတ်သိမ်းနိုင်ခြင်းနှင့် လုပ်သားရှားပါးခြင်းတို့ဖြစ်သည်။ စိုက်ပျိုးရေးလုပ်ငန်းခွင်၌ လုပ်သားရှားပါးမှုနှင့် လုပ်ခလစာတိုးမြင့်လာမှုသည် တောင်သူများအတွက် ကုန်ထုတ်လုပ်မှုစရိတ်ကို ကြီးမားစွာ ဝန်ထုပ်ဝန်ပိုးဖြစ်စေခဲ့သည်။ ယင်းကိုကျော်လွှားရန် စက်မှုလယ်ယာဦးစီးဌာနသည် ဝါစိုက်တောင်သူများအတွက် မြေပြုပြင်ခြင်း၊ မျိုးစေ့ချခြင်းမှအစ ဝါဆွတ်ခူးခြင်းအထိ လိုအပ်သော ခေတ်မီစက်ယန္တရားများကို စနစ်တကျ ပံ့ပိုးကူညီပေးလျက်ရှိသည်။

စက်မှုလယ်ယာကို ကူးပြောင်းခြင်းကြောင့် တောင်သူများအနေဖြင့် အောက်ပါထူးခြားသည့် ရလဒ်ကောင်းများကို ခံစားရရှိလာကြသည်ကို တွေ့ရပါသည် –

- **အချိန်ကိုက်စိုက်ပျိုးနိုင်ခြင်း။** ထွန်ယက်ခြင်းနှင့် မျိုးစေ့ချခြင်းလုပ်ငန်းများကို ထွန်စက်ကြီးများနှင့် ခေတ်မီမျိုးစေ့ချစက်များဖြင့် ဆောင်ရွက်ခြင်းကြောင့် မြေဆီလွှာအစိုဓာတ်မခန်းခြောက်မီ အချိန်တိုအတွင်း စိုက်ပျိုးနိုင်ခဲ့သည်။
- **ကုန်ကျစရိတ် သိသိသာသာလျော့ကျခြင်း။** လူအင်အား အမြောက်အမြားသုံး၍ ရက်ရှည်လုပ်ကိုင်ရသည့် လုပ်ငန်းစဉ်များကို စက်ကိရိယာဖြင့် နာရီပိုင်းအတွင်း ပြီးစီးစေနိုင်သဖြင့် လုပ်သားခကုန်ကျစရိတ်ကို ၅၀ ရာခိုင်နှုန်းထက်မနည်း လျှော့ချနိုင်ခဲ့သည်။
- **ရိတ်သိမ်းဆွတ်ခူးမှု သန့်စင်ခြင်း။** စက်ဖြင့် စနစ်တကျ ရိတ်သိမ်းဆွတ်ခူးခြင်းကြောင့် ဝါသီးနှံထဲသို့ မြေကြီး၊ သစ်ရွက်ခြောက်နှင့် အခြားအမှိုက်သရိုက်များ ရောနှောဝင်ရောက်မှုနည်းပါးသွားပြီး စက်ရုံများက အဆင့်မြင့်ဝါအဖြစ် ဈေးကောင်းပေးဝယ်ယူရန် လွယ်ကူစေသည်။

**၂။ မျိုးကောင်းမျိုးသန့်၊ တင်းကျပ်စွာ စစ်ဆေးခြင်း–ဝါအထွက်နှုန်းမြင့်မားရေး သော့ချက်**

ဝါစိုက်ပျိုးရေးတွင် အရေးအကြီးဆုံးသော ကုန်ထုတ်စွမ်းအားမှာ "မျိုးစေ့" ဖြစ်သည်။ ယခင်ကတောင်သူအချို့သည် စရိတ်သက်သာလိုသဖြင့် သို့မဟုတ် အသိပညာအားနည်းမှုကြောင့် ယခင်နှစ်ကထွက်ရှိသော ဝါစေ့များကို ပြန်လည်၍ (ဒုတိယမျိုးဆက် – F2) အဖြစ် စိုက်ပျိုးခဲ့ကြသည်။ ဤသို့ F2 မျိုးစေ့များကိုပြန်လည်စိုက်ပျိုးခြင်းကြောင့် မျိုးဗီဇပြောင်းလဲကာ ရောဂါမခံနိုင်ခြင်း၊ အပင်ပေါက်နှုန်းမညီမျှခြင်းနှင့် အမျှင်တိုခြင်းစသည့် ဆိုးကျိုးများကိုကြုံတွေ့ရပြီး တောင်သူများ အချိန်နှင့် ရင်ဆိုင်ခဲ့ရသည်။

"မျိုးကောင်းမှ အပင်သန်၊ အပင်သန်မှ အထွက်တိုးမည်"ဟူသော ဆိုရိုးစကားအတိုင်း အရည်အသွေးမြင့်မားပြီး သက်တမ်းအလိုက် မျိုးဗီဇခိုင်မာသော ပထမမျိုးဆက် (F1) မျိုးကောင်းမျိုးသန့်များကိုသာ စနစ်တကျသုံးစွဲစေရေးသည် နိုင်ငံတော်၏ အထူးဦးစားပေး လုပ်ငန်းစဉ်ဖြစ်လာသည်။

ယခုအခါ စိုက်ပျိုးရေးဦးစီးဌာနက တောင်သူများအား F2 မျိုးစေ့များ စိုက်ပျိုးခြင်းမှ တားမြစ်ကာ စံချိန်စံညွှန်းမီ မျိုးကောင်းမျိုးသန့်များကို ဖြန့်ဖြူးပေးလျက်ရှိသည်။ စိုက်ပျိုးရေးဥပဒေ (၂၀၁၅) နှင့်အညီ အမျိုးအမည်မသိ သို့မဟုတ် စံမမီသောမျိုးစေ့များ ဈေးကွက်အတွင်း လှည့်လည်ရောင်းချခြင်း မရှိစေရန် တင်းကျပ်စွာစစ်ဆေးခြင်းသည် တောင်သူများကို လိမ်လည်ခံရမှုမှ အကာအကွယ်ပေးရုံသာမက နိုင်ငံတော်၏ ဝါကုန်ထုတ်လုပ်မှုအရည်အသွေးကိုပါ တည်ငြိမ်စေသည်။

**"ခေတ်မီဆန်းသစ်သော စိုက်ပျိုးရေးနည်းပညာများနှင့် ခေတ်မီစက်ကိရိယာများသည် တောင်သူတို့၏ ပင်ပန်းဆင်းရဲမှုကို လျှော့ချပေးပြီး ထုတ်လုပ်မှုကိုမြှင့်တင်ပေးနိုင်သော လက်နက်ကောင်းများဖြစ်ကြသည်။ နိုင်ငံတော်က ပံ့ပိုးပေးသော စက်မှုလယ်ယာဝန်ဆောင်မှုများကို တောင်သူများက ပိုမိုတွင်ကျယ်စွာအသုံးချပြီး အရည်အသွေးမီမျိုးစေ့များကိုသာ ရွေးချယ်စိုက်ပျိုးခြင်းဖြင့် "စက်မှုလယ်ယာ အထောက်ကူများ ဝါတောင်သူတို့ အထွက်တိုးပွား" စေကာ မြန်မာ့လယ်ယာကဏ္ဍသည် ကမ္ဘာ့အဆင့်မီ ဖွံ့ဖြိုးတိုးတက်လာတော့မည်"**

**၃။ ကိုယ်ပိုင်ကျက်စားရာ ကျေးရွာ၊ ကုန်ကြမ်းထုတ်လုပ်ရေးစက်ရုံ ဖွဲ့စည်းခြင်း–ဝါအထွက်နှုန်းမြင့်မားရေး သော့ချက်**

ဝါစိုက်ပျိုးရေးတွင် ကုန်ကြမ်းထုတ်လုပ်ရေးစက်ရုံ ဖွဲ့စည်းခြင်းသည် ကျေးရွာ၊ ကုန်ကြမ်းထုတ်ယူ၊ ကုန်ထုတ်ထုတ်လုပ်ခြင်း၊ ထုပ်ပိုးခြင်း၊ ရောင်းချခြင်းတို့ကို ပေါင်းစပ်ထားသော ကုန်ကြမ်းထုတ်ယူ ရောင်းချ ကုန်ထုတ်ရေးစနစ်ကို ရည်ညွှန်းပါသည်။ ဤနည်းလမ်းသည် ကုန်ကြမ်းပေါ်ရှိ ကုန်ထုတ်ကုန်ပေါ်သို့ တန်ဖိုးကွင်းဆက် (Value Chain) ကို ပြန်လည်ထိန်းချုပ်ခြင်းဖြင့် "မိုးကြိုဂါ" စိုက်ပျိုးသူများ ရင်ဆိုင်ကြုံတွေ့ရသော ကုန်ကြမ်းပြတ်လပ်ခြင်း၊ ဈေးကွက်ရှာဖွေခြင်း ကဲ့သို့ ပြဿနာများ ကင်းပြတ်ကာ ကုန်ထုတ်ကုန်ကောင်းများ ထုတ်လုပ်ကာ ပိုမိုကောင်းမွန်သော ဝင်ငွေ ရရှိနိုင်ကြပါသည်။

ကိုယ်ပိုင်ကျက်စားရာ ကျေးရွာ၊ ကုန်ကြမ်းထုတ်ယူ ရောင်းချ ကုန်ထုတ်ရေးစနစ်ကို ရည်ညွှန်းပါသည်။ ယင်းကိုကျော်လွှားရန် စက်မှုလယ်ယာဦးစီးဌာနသည် ဝါစိုက်တောင်သူများအတွက် မြေပြုပြင်ခြင်း၊ မျိုးစေ့ချခြင်းမှအစ ဝါဆွတ်ခူးခြင်းအထိ လိုအပ်သော ခေတ်မီစက်ယန္တရားများကို စနစ်တကျ ပံ့ပိုးကူညီပေးလျက်ရှိသည်။

စက်မှုလယ်ယာကို ကူးပြောင်းခြင်းကြောင့် တောင်သူများအနေဖြင့် အောက်ပါထူးခြားသည့် ရလဒ်ကောင်းများကို ခံစားရရှိလာကြသည်ကို တွေ့ရပါသည် –

- **အချိန်ကိုက်စိုက်ပျိုးနိုင်ခြင်း။** ထွန်ယက်ခြင်းနှင့် မျိုးစေ့ချခြင်းလုပ်ငန်းများကို ထွန်စက်ကြီးများနှင့် ခေတ်မီမျိုးစေ့ချစက်များဖြင့် ဆောင်ရွက်ခြင်းကြောင့် မြေဆီလွှာအစိုဓာတ်မခန်းခြောက်မီ အချိန်တိုအတွင်း စိုက်ပျိုးနိုင်ခဲ့သည်။
- **ကုန်ကျစရိတ် သိသိသာသာလျော့ကျခြင်း။** လူအင်အား အမြောက်အမြားသုံး၍ ရက်ရှည်လုပ်ကိုင်ရသည့် လုပ်ငန်းစဉ်များကို စက်ကိရိယာဖြင့် နာရီပိုင်းအတွင်း ပြီးစီးစေနိုင်သဖြင့် လုပ်သားခကုန်ကျစရိတ်ကို ၅၀ ရာခိုင်နှုန်းထက်မနည်း လျှော့ချနိုင်ခဲ့သည်။
- **ရိတ်သိမ်းဆွတ်ခူးမှု သန့်စင်ခြင်း။** စက်ဖြင့် စနစ်တကျ ရိတ်သိမ်းဆွတ်ခူးခြင်းကြောင့် ဝါသီးနှံထဲသို့ မြေကြီး၊ သစ်ရွက်ခြောက်နှင့် အခြားအမှိုက်သရိုက်များ ရောနှောဝင်ရောက်မှုနည်းပါးသွားပြီး စက်ရုံများက အဆင့်မြင့်ဝါအဖြစ် ဈေးကောင်းပေးဝယ်ယူရန် လွယ်ကူစေသည်။

**၂။ ကိုယ်ပိုင်ကျက်စားရာ ကျေးရွာ၊ ဟန်ချက်ညီညီ လက်တွဲဆောင်ရွက်မှုအင်အား**

စိုက်ပျိုးရေးကဏ္ဍ၏ အောင်မြင်မှုဟူသည် တစ်ဦးတစ်ယောက်တည်း သို့မဟုတ် ဌာနတစ်ခုတည်းဖြင့် ဆောင်ရွက်၍မရနိုင်ပါ။ အစိုးရ၏ ဦးဆောင်မှု၊ မူဝါဒလမ်းညွှန်မှုနှင့် နည်းပညာပံ့ပိုးမှုတို့အပေါ်တွင် တောင်သူလယ်သမားထု၏ တက်ကြွစွာ ပူးပေါင်းပါဝင်မှုတို့ ပေါင်းစပ်မှသာ ကိုယ်ပိုင်ကျက်စားရာ ကျေးရွာ၊ ကုန်ကြမ်းထုတ်ယူ ရောင်းချ ကုန်ထုတ်ရေးစနစ်ကို ရည်ညွှန်းပါသည်။ ယင်းကိုကျော်လွှားရန် စက်မှုလယ်ယာဦးစီးဌာနသည် ဝါစိုက်တောင်သူများအတွက် မြေပြုပြင်ခြင်း၊ မျိုးစေ့ချခြင်းမှအစ ဝါဆွတ်ခူးခြင်းအထိ လိုအပ်သော ခေတ်မီစက်ယန္တရားများကို စနစ်တကျ ပံ့ပိုးကူညီပေးလျက်ရှိသည်။

# ပြည်ထောင်စုလွှတ်တော် ဥပဒေကြမ်း ပူးပေါင်းကော်မတီ အစည်းအဝေးကျင်းပ

**နေပြည်တော် ဇူလိုင် ၁၅**

ပြည်ထောင်စုလွှတ်တော် ဥပဒေကြမ်းပူးပေါင်းကော်မတီသည် လွှတ်တော်နှစ်ရပ် သဘောကွဲလွဲသော အွန်လိုင်းလိမ်လည်မှုတိုက်ဖျက်ရေးဆိုင်ရာ ဥပဒေကြမ်းနှင့်စပ်လျဉ်းသည့် အစည်းအဝေးကို ယနေ့မွန်းလွဲ ၂ နာရီတွင် ပြည်ထောင်စုလွှတ်တော် D ဆောင် ဒုတိယထပ်အစည်းအဝေးခန်းမ၌ ကျင်းပသည်။

အစည်းအဝေးသို့ ပြည်ထောင်စုလွှတ်တော် ဒုတိယနာယကဥပဒေကြမ်းပူးပေါင်းကော်မတီဥက္ကဋ္ဌ ဦးဂျုန်ဖန်နော်တောင် (၁)ဦးနော်တောင်၊ ဒုတိယဥက္ကဋ္ဌများ၊ အတွင်းရေးမှူး၊ တွဲဖက်အတွင်းရေးမှူးနှင့် ကော်မတီဝင်များ၊ ဒီဂျစ်တယ်ဖွံ့ဖြိုးတိုးတက်ရေးနှင့် ဆက်သွယ်ရေးဝန်ကြီးဌာန၊ ပြည်ထဲရေးဝန်ကြီးဌာန၊ ဥပဒေရေးရာဝန်ကြီးဌာန၊ မြန်မာနိုင်ငံတော် ဗဟိုဘဏ်နှင့် ပြည်ထောင်စုလွှတ်တော်ရုံးတို့မှ တာဝန်ရှိသူများ တက်ရောက်ခဲ့ကြကြောင်း သိရသည်။

**သတင်းစဉ်**

# ပြည်ထောင်စုဝန်ကြီး ဦးထွန်းအုံ သီလဝါစက်မှုဇုန်ရှိ ပြည်ပပို့ကုန် ထုတ်လုပ်တင်ပို့နေသောစက်ရုံများ ကြည့်ရှုစစ်ဆေး

**နေပြည်တော် ဇူလိုင် ၁၅**

စီးပွားရေးနှင့် ကူးသန်းရောင်းဝယ်ရေး ဝန်ကြီးဌာန ပြည်ထောင်စုဝန်ကြီး ဦးထွန်းအုံ သည် ယနေ့နံနက် ၉ နာရီတွင် ရန်ကုန်တိုင်းဒေသကြီး သန်လျင် ခရိုင် ကျောက်တန်းမြို့နယ် သီလဝါ အထူးစီးပွားရေးဇုန်ရှိ Lightion Myanmar Co., Ltd. ၏ အီလက်ထရောနစ် ပစ္စည်းများ၊ စက်ကာများ၊ ဆားကစ်ဘုတ်များ တပ်ဆင်ထုတ်လုပ်သည့် စက်ရုံသို့ ရောက်ရှိပြီး စက်ရုံလုပ်ငန်းခွင် အတွင်း ကြည့်ရှုစစ်ဆေးသည်။

ထို့နောက် Guston Amava Co., Ltd. ၏ CMP စနစ်ဖြင့် ပြည်ပပို့ကုန် အထည်ချုပ်စက်ရုံသို့ ရောက်ရှိပြီး ပို့ကုန်အထည်များ ချုပ်လုပ်နေမှုကို လည်းကောင်း၊ Showa Glove Myanmar Co., Ltd. ၏ လက်အိတ်အမျိုးမျိုး ထုတ်လုပ်သည့် စက်ရုံမှ ပြည်ပသို့ တင်ပို့ရန် လက်အိတ်များ ချုပ်လုပ်နေမှုကိုလည်းကောင်း၊ Koyorad Co., Ltd. ၏ ကားရေတိုင်ကီနှင့် ဆက်စပ် အစိတ်အပိုင်းများ ထုတ်လုပ်နေမှုတို့ကိုလည်းကောင်း ကြည့်ရှုစစ်ဆေးခဲ့ကြောင်း သိရသည်။

**သတင်းစဉ်**

# ပျဉ်းမနားမြို့နယ်၌ အခွန်ဆိုင်ရာအသိပညာပေး ဟောပြော

**ပျဉ်းမနား ဇူလိုင် ၁၅**

ပြည်ထောင်စုနယ်မြေ နေပြည်တော် ပျဉ်းမနားမြို့နယ် အခွန်ဦးစီးဌာနမှူးရုံးက ကြီးမှူးကျင်းပသည့် အခွန်ဆိုင်ရာအသိပညာတိုးတက်ရေးနှင့် အခွန်တာဝန်လေးစားလိုက်နာမှုတိုးတက်ရေး လူထုလှုပ်ရှားမှုအစီအစဉ်ဖြင့် အသိပညာပေးဟောပြောပွဲကို ယမန်နေ့နံနက်ပိုင်းတွင် ပျဉ်းမနားမြို့ အမှတ်(၃)အခြေခံပညာအထက်တန်းကျောင်း၌ ကျင်းပသည်။

ဦးစွာ ပျဉ်းမနားမြို့နယ် အခွန်ဦးစီးဌာနမှူးရုံး လက်ထောက်ညွှန်ကြားရေးမှူး ဦးနိုင်ဦးက အခွန်ဆိုင်ရာအသိပညာတိုးတက်ရေးနှင့် အခွန်တာဝန်လေးစားလိုက်နာမှုတိုးတက်ရေး လူထုလှုပ်ရှားမှုအစီအစဉ်လုပ်ငန်းစီမံချက်၏ ရည်ရွယ်ချက်များ၊ ပြည်တွင်းအခွန်များဦးစီးဌာနက ကောက်ခံလျက်ရှိသည့် အခွန်အမျိုးအစားနှင့် အခွန်အကြောင်းသိကောင်းစရာများကို ရှင်းလင်းဆွေးနွေးပြီး အမေးအဖြေကဏ္ဍတွင် ပါဝင်ခဲ့ကြသည့် ကျောင်းသား ကျောင်းသူ ၃၇ ဦးတို့အား ဆုများပေးအပ်ချီးမြှင့်ခဲ့ကြောင်း သိရသည်။

**မြို့နယ်(ပြန်/ဆက်)**

# လူမှုဝန်ထမ်း၊ ကယ်ဆယ်ရေးနှင့် ပြန်လည်နေရာချထားရေးဝန်ကြီးဌာန၏ ၂၀၂၆ ခုနှစ် မိုးရာသီစုပေါင်းသစ်ပင်စိုက်ပျိုးပွဲအခမ်းအနား ကျင်းပ

**နေပြည်တော် ဇူလိုင် ၁၅**

လူမှုဝန်ထမ်း၊ ကယ်ဆယ်ရေးနှင့် ပြန်လည်နေရာချထားရေးဝန်ကြီးဌာန၏ ၂၀၂၆ ခုနှစ် မိုးရာသီစုပေါင်း သစ်ပင်စိုက်ပျိုးပွဲကို ယနေ့နံနက်ပိုင်းတွင် နေပြည်တော် ဇမ္ဗူသီရိမြို့နယ် ဝဏ္ဏသိဒ္ဓိရပ်ကွက်၌ ကျင်းပသည်။

ဦးစွာ ပြည်ထောင်စုဝန်ကြီး ဒေါက်တာစိုးဝင်းက စိန်ပန်းပင်ကို သတ်မှတ်နေရာ၌ ဦးဆောင်စိုက်ပျိုးပေးပြီး ဒုတိယဝန်ကြီး ဒေါက်တာသန်းစိုးနှင့် တက်ရောက်လာသူများက ပျိုးပင်များကို သတ်မှတ် နေရာများတွင် ဆက်လက်စိုက်ပျိုးကြသည်။

ထို့နောက် ပြည်ထောင်စုဝန်ကြီး၊ ဒုတိယဝန်ကြီးနှင့် တာဝန်ရှိသူများက အရာထမ်း၊ အမှုထမ်းများ၊ ဝန်ထမ်းများ ပျိုးပင်များ တပျော်တပါး စုပေါင်းစိုက်ပျိုးနေမှုများကို လှည့်လည်ကြည့်ရှုအားပေးသည်။ ယနေ့ မိုးရာသီစုပေါင်း သစ်ပင်စိုက်ပျိုးပွဲတွင် စိန်ပန်း၊ ပန်းမဲဇလီ၊ သရက်နှင့် ကုံကော် စုစုပေါင်းပျိုးပင် ၂၃၀ ကို စိုက်ပျိုးပေးခဲ့ကြောင်း သိရသည်။

**သတင်းစဉ်**

# မြောက်ဥက္ကလာပမြို့နယ်၌ နိုင်ငံသားစိစစ်ရေးကတ်နှင့် UID ကတ်များ ကွင်းဆင်းဆောင်ရွက်ပေး

**ရန်ကုန် ဇူလိုင် ၁၅**

ရန်ကုန်တိုင်းဒေသကြီး မြောက်ဥက္ကလာပမြို့နယ်၌ လူဝင်မှုကြီးကြပ်ရေးနှင့် ပြည်သူ့အင်အားဝန်ကြီးဌာန မြောက်ဥက္ကလာပမြို့နယ် ဦးစီးမှူးရုံး မြို့နယ်ဦးစီးမှူး ဦးဆောင်သည့် ဝန်ထမ်းများသည် ယနေ့ နံနက်ပိုင်းက (က)ရပ်ကွက် အမှတ်(၂) အခြေခံပညာအထက်တန်းကျောင်း၌ ကျောင်းတက်ရောက်နေသည့် ကျောင်းသား ကျောင်းသူများအား နိုင်ငံသားစိစစ်ရေးကတ် ပြုလုပ်ပေးခြင်းနှင့် ဇီဝဆိုင်ရာအချက်အလက်ကောက်ယူကာ UID ကတ်ထုတ်ပေးခြင်း လုပ်ငန်းများကို ကွင်းဆင်းဆောင်ရွက်ပေးသည်။

ထိုသို့ ဆောင်ရွက်ပေးရာတွင် အသက် (၁၀) နှစ်ပြည့် ကျောင်းသား ကျောင်းသူ ၆၃ ဦးအား နိုင်ငံသားစိစစ်ရေးကတ်နှင့် UID ကတ်များကို နေ့ချင်းပြီး စိစစ်ဆောင်ရွက်ပေးကာ မြောက်ဥက္ကလာပမြို့နယ်ဦးစီးမှူးနှင့် တာဝန်ရှိသူများက ကျောင်းသား ကျောင်းသူများ၏ လက်ဝယ် အရောက်ပေးအပ်ခဲ့ကြောင်း သိရသည်။ **သက်လွင်စိုး(ပြန်/ဆက်)**

# ပြည်ခရိုင် လူထုအခြေပြုဗဟိုဌာနခွဲ ပရိဘောဂပစ္စည်းများ ပေးအပ်လှူဒါန်း

**ပြည် ဇူလိုင် ၁၅**

ပဲခူးတိုင်းဒေသကြီး ပြည်ခရိုင် ပြန်ကြားရေးနှင့် ပြည်သူ့ဆက်ဆံရေးဦးစီးဌာန လူထုအခြေပြုဗဟိုဌာနခန်းမတွင် ပရိဘောဂပစ္စည်းများ ပေးအပ်လှူဒါန်းပွဲ အခမ်းအနားကို ဇူလိုင် ၁၂ ရက်က ကျင်းပသည်။

ဦးစွာ ခရိုင်ပြန်ကြားရေးနှင့် ပြည်သူ့ဆက်ဆံရေးဦးစီးဌာန လက်ထောက်ညွှန်ကြားရေးမှူးက ကျေးဇူးတင်စကားပြောကြားပြီး သီဟသုဓမ္မသိင်္ဂီ ဒေါက်တာယင်ဝေလွင် (ဦးစိန်ခိုဆေးတိုက်)က ပရိဘောဂပစ္စည်းများ လှူဒါန်းရခြင်းရည်ရွယ်ချက်ကို ရှင်းလင်းပြောကြားသည်။

ဆက်လက်ပြီး သီဟသုဓမ္မသိင်္ဂီ ဒေါက်တာယင်ဝေလွင် (ဦးစိန်ခို

ဆေးတိုက်) က ၃၄ကျပ် ၁၉၀၀၀၀ တန်မိုးရှိ (ဆက်တီတစ်စုံ) ပရိဘောဂပစ္စည်းများကို လွှဲပြောင်းပေးအပ်ရာ လက်ထောက်ညွှန်ကြားရေးမှူးက ဂုဏ်ပြုမှုတံတမံလွှာ ပြန်လည်ပေးအပ်ခဲ့ကြောင်း သိရသည်။

**အေးမိုး(ပြန်/ဆက်)**

# နေရောင်ခြည်စွမ်းအင်ဆိုင်ရာ အလုပ်ရုံဆွေးနွေးပွဲ ကျင်းပ

**နေပြည်တော် ဇူလိုင် ၁၅**

နိုင်ငံတော်၏ လျှပ်စစ်ဓာတ်အားသုံးစွဲနိုင်မှုတွင် ဆိုလာဓာတ်အားစနစ် သိသာစွာတိုးမြှင့်ပါဝင်လာစေရန် ရည်ရွယ်သည့် အလုပ်ရုံဆွေးနွေးပွဲကို ယနေ့နံနက်ပိုင်းတွင် နေပြည်တော် Horizon Lake View Resort ၌ ကျင်းပရာ လျှပ်စစ်နှင့်စွမ်းအင်ဝန်ကြီးဌာန ပြည်ထောင်စုဝန်ကြီး ဦးကိုကိုလွင်က တက်ရောက် အမှာစကားပြောကြားသည်။

ဦးစွာ ပြည်ထောင်စုဝန်ကြီးက နိုင်ငံတော်ဖွံ့ဖြိုးတိုးတက်ရန်နှင့် ပြည်သူလူထု၏ လူမှုစီးပွားဘဝမြင့်မားရန်အတွက် လျှပ်စစ်ဓာတ်အားလုံလောက်စွာရရှိရေးသည် အလွန်အရေးကြီးပါကြောင်း၊ နိုင်ငံတော်၏ လျှပ်စစ်ဓာတ်အားထုတ်လုပ်မှုသည် ရေအားလျှပ်စစ်နှင့် သဘာဝဓာတ်ငွေ့အရင်းအမြစ်များအပေါ်တွင် အဓိကမှီခိုအားထားနေရပါကြောင်း၊ ရာသီဥတုပြောင်းလဲမှုဖြစ်စဉ်များကြောင့် ရေအားလျှပ်စစ်ထုတ်လုပ်မှုတွင် စိန်ခေါ်မှုများရှိနေသကဲ့သို့ ကဿာ့စွမ်းအင်စျေးနှုန်း မတည်ငြိမ်မှုများသည်လည်း မိမိတို့၏စွမ်းအင်လုံခြုံရေးအတွက် ရေရှည်တွင် စဉ်းစားစရာဖြစ်လာပါကြောင်း၊ မိမိတို့ဝန်ကြီးဌာန အနေဖြင့်ပြည်တွင်းရှိလျှပ်စစ်နှင့်စွမ်းအင်အရင်းအမြစ်များအပေါ်အခြေခံပြီး နိုင်ငံတော်အတွက် သင့်လျော်သည့် လျှပ်စစ်ဓာတ်အားထုတ်လုပ်မှု(Generation Mix)ကို သတ်မှတ်ဆောင်ရွက်နိုင်ရန် တွက်ချက်စီမံလျက်ရှိပါကြောင်း။

"နေရောင်ခြည်စွမ်းအင်"သည် မိမိတို့နိုင်ငံ၏ပထဝီဝင်အနေအထားအရ သဘာဝပေးအရင်းအမြစ်ကြွယ်ဝခြင်း၊ အခြားသော ဓာတ်အားပေးစနစ်များနှင့် နှိုင်းယှဉ်ပါက စီမံကိန်းကာလတိုတောင်းခြင်းတို့ကြောင့် နိုင်ငံတော်၏မဟာဓာတ်အားလိုင်းများအတွင်းသို့ သင့်တင့်သည့် အချိုးအစားဖြင့် ဆိုလာစနစ်ထည့်သွင်းနိုင်ရေးနှင့် တစ်ဦးချင်းဖြစ်စေ၊ အစုအဖွဲ့အလိုက်ဖြစ်စေ မိမိတို့အစီအစဉ်ဖြင့် Solar Home System စနစ် တပ်ဆင်အသုံးပြုနိုင်ရေး နည်းလမ်း နှစ်ခုဖြင့် အားပေးဆောင်ရွက်လျက်ရှိပါကြောင်း။ အဆိုပါ တွေ့ကြုံနေရသည့် နည်းပညာဆိုင်ရာ ကန့်သတ်ချက်များနှင့် စီမံခန့်ခွဲမှုဆိုင်ရာ အခက်အခဲများကို ယနေ့ပြုလုပ်သည့် အလုပ်ရုံဆွေးနွေးပွဲတွင် ဝိုင်းဝန်းအကြံပြု၊ ဆွေးနွေး၊ အဖြေရှာခြင်းဖြင့် အကျိုးရှိထိရောက်သည့် အစီအမံများနှင့် စီမံကိန်းများသည် လျင်မြန်စွာအကောင်အထည်ပေါ်လာမည်ဖြစ်ပါကြောင်း၊ ဆိုလာဓာတ်အားပေးစနစ်ကို စွမ်းရည်မြင့်မားစွာနှင့် ထိထိရောက်ရောက်အသုံးချနိုင်ရန် လိုအပ်ပါကြောင်း ပြောကြားသည်။

ထို့နောက် အလုပ်ရုံဆွေးနွေးပွဲသို့ တက်ရောက်လာကြသည့် စာတမ်းဖတ်များ၊ ဟောပြောဆွေးနွေးသူများက သက်ဆိုင်ရာခေါင်းစဉ်များအလိုက် ရှင်းလင်းဆွေးနွေးကြရာ တက်ရောက်လာသူများက သိရှိလိုသည်များကို မေးမြန်းဆွေးနွေးခဲ့ကြပြီး အသိပညာရှင်၊ အတတ်ပညာရှင်များကလည်း "မြန်မာနိုင်ငံတွင် နေရောင်ခြည်စွမ်းအင်ဖွံ့ဖြိုးတိုးတက်မှုကို အရှိန်အဟုန်မြှင့်တင်ခြင်းနှင့် လျှပ်စစ်ဓာတ်အားစနစ်၏တည်ငြိမ်စိတ်ချမှုကိုထိန်းသိမ်းခြင်း" ခေါင်းစဉ်ဖြင့် စကားပိုင်းဆွေးနွေးပွဲ ပြုလုပ်ကြသည်။

ယင်းနောက် ပြည်ထောင်စုဝန်ကြီးက မြန်မာနိုင်ငံ၏ ပေါ်ကြွယ်ဝလှသော နေရောင်ခြည်စွမ်းအင်အရင်းအမြစ်ကို အပြည့်အဝအသုံးချ၍ ဓာတ်အားထုတ်လုပ်ခြင်းဖြင့် စွမ်းအင်ဖူလုံပြီး စိမ်းလန်းစိုပြည်သော အနာဂတ်နိုင်ငံတော်ကြီးဆီသို့ အောင်မြင်စွာ ရှေ့ဆက်တက်လှမ်းနိုင်ပါစေကြောင်း နိဂုံးချုပ်အမှာစကားပြောကြားသည်။

ယနေ့ကျင်းပသည့် အလုပ်ရုံဆွေးနွေးပွဲသို့ ပြည်ထောင်စုအတိုင်ပင်ခံကောင်စီဝင် ဦးကိုကိုလှိုင်၊ ဒုတိယဝန်ကြီးများ၊ ဝန်ကြီးဌာနကြီးကြပ်မှုအောက်ရှိ ဦးစီးဌာန/လုပ်ငန်းများမှ ဌာနဆိုင်ရာတာဝန်ရှိသူများ၊ မြန်မာနိုင်ငံအင်ဂျင်နီယာကောင်စီ၊ မြန်မာနိုင်ငံအင်ဂျင်နီယာအသင်းချုပ်၊ မြန်မာနိုင်ငံကုန်သည်များနှင့် စက်မှုလက်မှုလုပ်ငန်းရှင်များအသင်းချုပ်တို့မှ ပညာရှင်များ၊ အခြားဌာနဆိုင်ရာများမှ ဝန်ထမ်းများ၊ အကျိုးတူ ပူးပေါင်းဆောင်ရွက်လျက်ရှိသော ပြည်တွင်း/ပြည်ပကုမ္ပဏီများမှ တာဝန်ရှိသူများနှင့် ဖိတ်ကြားထားသူများ၊ စိတ်ပါဝင်စားသူများ စုစုပေါင်း ၄၇၅ ဦး တက်ရောက်ဆွေးနွေးခဲ့ကြောင်း သိရသည်။

**သတင်းစဉ်**

# ချင်းပြည်နယ်ဝန်ကြီးချုပ် ချင်းပြည်နယ် အသေးစား၊ အငယ်စားနှင့် အလတ်စား စီးပွားရေးလုပ်ငန်းများဖွံ့ဖြိုးတိုးတက်ရေးအေဂျင်စီ အစည်းအဝေးတက်ရောက်

**ဟားခါး ဇူလိုင် ၁၅**

ချင်းပြည်နယ် အသေးစား၊ အငယ်စားနှင့် အလတ်စား စီးပွားရေးလုပ်ငန်းများဖွံ့ဖြိုးတိုးတက်ရေးအေဂျင်စီ အစည်းအဝေးကို ယနေ့ နံနက် ၁၀ နာရီက ဟားခါးမြို့ ချင်းပြည်နယ် အစိုးရအဖွဲ့ရုံး အစည်းအဝေးခန်းမ၌ ကျင်းပသည်။

ဦးစွာ ချင်းပြည်နယ် အသေးစား၊ အငယ်စားနှင့် အလတ်စား စီးပွားရေးလုပ်ငန်းများဖွံ့ဖြိုးတိုးတက်ရေး အေဂျင်စီနာယက ပြည်နယ်ဝန်ကြီးချုပ် ဒေါက်တာ ဝုန်ဆွန်းထန်က အမှာစကားပြောကြားပြီး ပြည်နယ်လုံခြုံရေးနှင့်နယ်စပ်ရေးရာဝန်ကြီး ဗိုလ်မှူးကြီးခင်မောင်ထွေးနှင့် ပြည်နယ်စီမံကိန်း၊ စီးပွားရေးနှင့် ဘဏ္ဍာရေးဝန်ကြီး ဒေါက်တာလျန်ဇခုပ်တို့က MSME အေဂျင်စီ ဗဟိုဥက္ကဋ္ဌနှင့် ဒုတိယဥက္ကဋ္ဌတို့၏ လမ်းညွှန်ချက်များကို ချင်းပြည်နယ် MSME အေဂျင်စီ၏ လုပ်ငန်းလမ်းညွှန်များအဖြစ်ခံယူ၍ ဆောင်ရွက်သွားမည်ဖြစ်ကြောင်း တင်ပြကြသည်။

ယင်းနောက် ချင်းပြည်နယ် အေဂျင်စီအဖွဲ့ဝင်များက MSME အမျိုးအစားအလိုက် ငွေထုတ်ချေးငှားနိုင်မှုအခြေအနေများနှင့်ပတ်သက်၍ ရှင်းလင်းတင်ပြကြပြီး တက်ရောက်လာကြသည့် လုပ်ငန်းရှင်များက မြေပိုင်ဆိုင်မှု အထောက်အထားရရှိနိုင်ရေး၊ ချေးငွေများ ချေးယူနိုင်ရေးအတွက် လုပ်ငန်းစဉ်များ၊ စိုက်ပျိုးရေးနှင့် မွေးမြူရေးလုပ်ငန်းများ ဆောင်ရွက်နိုင်ရေးအတွက် အစိုးရမှ ဆောင်ရွက်ပေးစေလိုသည့်အချက်များကို ဆွေးနွေးတင်ပြကြရာ ပြည်နယ်ဝန်ကြီးချုပ်က လိုအပ်ချက်များ ပေါင်းစပ်ညှိနှိုင်းပေးခဲ့ကြောင်း သိရသည်။

**ခရိုင်(ပြန်/ဆက်)**

# ဒုတိယဝန်ကြီး ဦးမျိုးမြင့် ချင်းပြည်နယ် ဖလမ်းမြို့၌ နေရပ်စွန့်ခွာ၍ ပြန်လည်ဝင်ရောက်လာသည့် ပြည်သူများအား ထောက်ပံ့ပစ္စည်းများပေးအပ်

**နေပြည်တော် ဇူလိုင် ၁၅**

ဆောက်လုပ်ရေးဝန်ကြီးဌာန ဒုတိယဝန်ကြီး ဦးမျိုးမြင့်သည် ချင်းပြည်နယ်အတွင်း ပြန်လည်ထူထောင်ရေးနှင့် ပြန်လည်တည်ဆောက်ရေးကော်မတီဝင်များနှင့် အတူ ယနေ့တွင် ချင်းပြည်နယ် ဖလမ်းမြို့ ဖြို့တော်ခန်းမ၌ နေရပ်စွန့်ခွာ၍ ပြန်လည်ဝင်ရောက်လာသည့် ပြည်သူများအား ထောက်ပံ့ပစ္စည်းများပေးအပ်သည့် အခမ်းအနားသို့တက်ရောက်အမှာစကားပြောကြားပြီး ကော်မတီဝင်များနှင့် အတူ နေရပ်စွန့်ခွာ၍ ပြန်လည်ဝင်ရောက်လာသည့် ပြည်သူ ၂၃၃ ဦးအတွက် ဆန် ၇၂ အိတ်နှင့် ဆီ ၂၇၃ ပိဿာ ထောက်ပံ့ပေးအပ်သည်။

ထို့နောက် ပြန်လည်ဝင်ရောက်လာသည့် ပြည်သူများကိုယ်စားမြို့မိမြို့ဖတစ်ဦးက ကျေးဇူးတင်စကားပြောကြားပြီး လိုအပ်ချက်များကိုတင်ပြရာ ဒုတိယဝန်ကြီးက တင်ပြချက်များအပေါ် တာဝန်ရှိသူများနှင့် ပေါင်းစပ်ညှိနှိုင်းပေးပြီး အားပေးစကားပြောကြားသည်။

ယင်းနောက် ဖလမ်းမြို့ ပြည်သူ့ကျန်းမာရေးဦးစီးဌာန မိခင်နှင့်ကလေး ကျန်းမာရေးဌာနသို့ ရောက်ရှိပြီး ကိုယ်ဝန်ဆောင်မိခင်များအား ကာကွယ်ဆေးထိုးဆောင်ရွက်မှု (၅) နှစ်အောက် ကလေးများအား တိုးချဲ့ကာကွယ်ဆေးထိုးဆောင်ရွက်မှုအခြေအနေများကို တာဝန်ရှိသူများက ရှင်းလင်းတင်ပြကြရာ ဒုတိယဝန်ကြီးက တင်ပြချက်များအပေါ် တာဝန်ရှိသူများနှင့် ပေါင်းစပ်ညှိနှိုင်းပေးကာ ဆေးခန်းအတွင်းရှိ ကိုယ်ဝန်ဆောင် မိခင်များနှင့် ကလေးများအား တစ်ဦးချင်းရင်းရင်းနှီးနှီး အားပေးစကားပြောကြားပြီး ထောက်ပံ့ငွေများ ပေးအပ်သည်။

ယနေ့ထိ ဖလမ်းမြို့တွင် ပြည်သူ့ကျန်းမာရေးဦးစီးဌာန မိခင်နှင့်ကလေးကျန်းမာရေးဌာနက ကိုယ်ဝန်ဆောင်မိခင် ၃၄ ဦးနှင့် (၅) နှစ်အောက် ကလေး ၉၂ ဦးအား ကာကွယ်ဆေးထိုးပေးခြင်းများ ဆောင်ရွက်ပေးပြီး၊ တီးတိန်၊ တွန်းဇံနှင့် ဖလမ်းမြို့များတွင် ကိုယ်ဝန်ဆောင်မိခင် ၁၅၈၀၂ ဦးနှင့် (၅) နှစ်အောက်ကလေး ၇၇၈၀ တို့အား ကာကွယ်ဆေးထိုးပေးခြင်းများနှင့် အသိပညာပေးခြင်းများ ဆောင်ရွက်ပေးပြီးဖြစ်သည်။

နိုင်ငံတော်မှ ကိုယ်ဝန်ဆောင်မိခင်များနှင့် (၅) နှစ်အောက် ကလေးများအတွက် လိုအပ်သည့် ကာကွယ်ဆေးနှင့် ဆေးပစ္စည်းများကို အချိန်နှင့် တစ်ပြေးညီ ထောက်ပံ့ ပေးလျက်ရှိကြောင်း သိရသည်။

**သတင်းစဉ်**

# Polytechnic University (မြိတ်)၌ ယာဉ်စည်းကမ်းလမ်းစည်းကမ်း အသိပညာပေး

**မြိတ် ဇူလိုင် ၁၅**

တနင်္သာရီတိုင်းဒေသကြီး Polytechnic University (မြိတ်)၌ တက္ကသိုလ်ကျောင်းသားကျောင်းသူများအား အမှတ်(၇၆) ယာဉ်ထိန်းရဲတပ်ဖွဲ့စု(မြိတ်)မှ ဇူလိုင် ၁၃ ရက်က တက္ကသိုလ်ဘွဲ့နှင်းသဘင်ခန်းမတွင် ယာဉ်စည်းကမ်း၊ လမ်းစည်းကမ်း အသိပညာပေး ဟောပြောသည်။

အသိပညာပေးဟောပြောရာတွင် Polytechnic University (မြိတ်) နည်းပညာမဟာဌာနနှင့် ကွန်ပျူတာမဟာဌာနတို့၌ အမှတ်(၇၆)ယာဉ်ထိန်းရဲတပ်ဖွဲ့စု(မြိတ်)မှ ဒုတိယရဲအုပ် စိုးမင်းက မော်တော်ယာဉ်၊ မော်တော်ဆိုင်ကယ်များ မောင်းနှင်ရာတွင် လိုက်နာရမည့်အချက်များ၊ ဆောင်ရန်/ ရှောင်ရန် အချက်များနှင့် ယာဉ်စည်းကမ်း၊ လမ်းစည်းကမ်း ဆိုင်ရာ ဥပဒေနှင့် စည်းမျဉ်း/စည်းကမ်းများ၊ ပြစ်မှု ပြစ်ဒဏ်များကို အသိပညာပေးဟောပြောပြီး ပညာပေးလက်ကမ်းစာစောင်များ ဝေငှခဲ့ကြောင်း သိရသည်။

**ခိုင်ထူး(ပြန်/ဆက်)**

# နိုင်ငံရဲ့စွမ်းအင်ကဏ္ဍတိုးတက်ဖို့အတွက် ပညာရှင်တွေ၊ စီးပွားရေးလုပ်ငန်းရှင်တွေအားလုံးက အစိုးရနဲ့အတူ ပူးပေါင်းဆောင်ရွက်ဖို့ လိုအပ်သလို နောင်မျိုးဆက်သစ်လူငယ်တွေကိုလည်း ပြည်ဖြိုးမြဲစွမ်းအင်ကဏ္ဍနဲ့ပတ်သက်ပြီး မြှင့်တင်ကြိုးစားပေးကြဖို့ တိုက်တွန်းပြောကြားလိုပါတယ်

ဒေါ်မြမြအေး

ဦးအောင်သူထွန်း

ဦးထောင်းဇိုခိုင်

ဦးကောင်းဆက်သူ

ဦးဇေယျာဝင်း

ဦးဟန်ဇော်

ဒေါ်မြမြအေး

နေပြည်တော် ဇူလိုင် ၁၅

နိုင်ငံတော်၏ လျှပ်စစ်ဓာတ်အားသုံးစွဲနိုင်မှုတွင် ဆိုလာဓာတ်အားစနစ် သိသာစွာ တိုးမြင့်ပါဝင်လာစေရန်ရည်ရွယ်သည့် နေရောင်ခြည်စွမ်းအင်ဆိုင်ရာ အလုပ်ရုံဆွေးနွေးပွဲကို ဇူလိုင် ၁၅ ရက် နံနက်ပိုင်းတွင် နေပြည်တော်ရှိ Horizon Lake View Resort ၌ ကျင်းပသည်။

အဆိုပါ အလုပ်ရုံဆွေးနွေးပွဲသို့ ဆိုလာနည်းပညာ၊ ဘက်ထရီနည်းပညာ၊ ဆိုလာဓာတ်အားပေးစနစ်တို့နှင့် ပတ်သက်သည့် ပညာရှင်များ၊ လုပ်ငန်းရှင်များ၊ သက်ဆိုင်ရာအဖွဲ့အစည်းများမှ တာဝန်ရှိသူများ၊ ဆိုလာနည်းပညာနှင့်ပတ်သက်၍ ကျယ်ကျယ်ပြန့်ပြန့် ဆောင်ရွက်နေကြသည့် ကုမ္ပဏီများမှ တာဝန်ရှိသူများနှင့် စိတ်ပါဝင်စားသူများ တက်ရောက်ကြသည်။

ဆွေးနွေးပွဲမှတစ်ဆင့် မြန်မာနိုင်ငံတွင် နေရောင်ခြည်စွမ်းအင်ဖွံ့ဖြိုးတိုးတက်မှုကို အရှိန်အဟုန်မြှင့်တင်ဆောင်ရွက်နိုင်ရေးအတွက် သက်ဆိုင်ရာကဏ္ဍအလိုက် ဆောင်ရွက်သွားမည့်အခြေအနေနှင့် စပ်လျဉ်း၍ ဆွေးနွေးပွဲတက်ရောက်လာကြသူများအား တွေ့ဆုံမေးမြန်းခဲ့သည်များကို ဖော်ပြအပ်ပါသည် –

**ဦးအောင်သူထွန်း**

**Executive Director၊ Head of Power Systems၊ ZEYA & ASSOCIATES Co., Ltd.**

ကျွန်တော်တို့နိုင်ငံအတွက် လိုအပ်နေတဲ့ဓာတ်အားကို ဆိုလာကနေ ပိုမိုအကျိုးရှိရှိနဲ့ effective ဖြစ်အောင် ဖြည့်ဆည်းပေးနိုင်ဖို့အတွက် ဆွေးနွေးပွဲတက်ရောက်လာတဲ့ ပညာရှင်တွေ၊ လုပ်ငန်းရှင်တွေ၊ ဌာနဆိုင်ရာတာဝန်ရှိသူတွေရဲ့ ဆွေးနွေးချက်တွေ၊ အကြံဉာဏ်တွေကို လာရောက်လေ့လာတာဖြစ်ပါတယ်။ ကျွန်တော်တို့အနေနဲ့ ဆိုလာစီမံကိန်းတွေ ထပ်ပြီးအကောင်အထည်ဖော်ဆောင်ရွက်ဖို့လည်း ရှိပါတယ်။ တိုးတက်ပြောင်းလဲလာတဲ့ နည်းပညာဆိုင်ရာ လိုအပ်ချက်တွေနဲ့ ကိုက်ညီပြီး အရည်အသွေးကောင်းတဲ့ ဓာတ်အားထုတ်လုပ်ရေး စီမံကိန်းတွေကို ဆောင်ရွက်နေတာလည်းရှိပါတယ်။ ဆိုလာစနစ်ဆိုတာ ကမ္ဘာမြေကြီးက လူသားတွေအားလုံးကို အညီအမျှပေးထားတဲ့ အမြတမ်းမကုန်ခန်းနိုင်တဲ့စွမ်းအင်တစ်ခုပဲဖြစ်ပါတယ်။ ဒီစွမ်းအင်ကို ကျွန်တော်တို့က အကျိုးရှိရှိအသုံးချနိုင်ရင် တစ်နိုင်ငံလုံးလိုအပ်နေတဲ့ လျှပ်စစ်စွမ်းအားကို အချိန်တိုအတွင်းမှာ အမြန်ဆုံးရရှိနိုင်မှာ ဖြစ်ပါတယ်။

**ဦးထောင်းဇိုခိုင်**

**ဒုတိယညွှန်ကြားရေးမှူးချုပ်၊ လျှပ်စစ်ဓာတ်အားပို့လွှတ်ရေးနှင့် ကွပ်ကဲရေးဦးစီးဌာန**

ဒီနေ့ဆွေးနွေးပွဲမှာ ဆိုလာစွမ်းအင် ဖွံ့ဖြိုးတိုးတက်ဖို့နဲ့ ဆိုလာစွမ်းအင်ကို စနစ်တကျနဲ့ တစ်ပိုင်တစ်နိုင် ဘယ်လိုအသုံးချမလဲ၊ တစ်ဦးတစ်ယောက်ချင်းစီဖြစ်စေ၊ အဖွဲ့အစည်းအလိုက်ဖြစ်စေ ထုတ်လုပ်နိုင်မှုတွေနဲ့ ဓာတ်အားစနစ်မရောက်သေးတဲ့ နေရာတွေမှာလည်း ဘယ်လိုအသုံးချနိုင်မလဲဆိုတဲ့ အဖြေတွေရရှိဖို့ ရည်ရွယ်ဆောင်ရွက်တာ ဖြစ်ပါတယ်။ ပြီးတော့ ဆွေးနွေးပွဲမှာ ဓာတ်အားထုတ်လုပ်တဲ့ အခြေအနေတွေမှာ ကြုံတွေ့ရတဲ့အတွေ့အကြုံတွေ၊ အခက်အခဲတွေကို ကျော်ဖြတ်ပြီး ဆိုလာဓာတ်အားပေးစက်ရုံတွေ ဘယ်လိုတည်ဆောက်ခဲ့တယ်ဆိုတဲ့ အချက်တွေ၊ နောက်ပြီး ဓာတ်အားစနစ်အတွင်းမှာ ဆိုလာပါဝင်မှုရာခိုင်နှုန်းက သင့်တင့်မျှတတဲ့ အနေအထားဖြစ်ဖို့၊ အိမ်သုံးဆိုလာစနစ်တွေကို စနစ်တကျနဲ့ တစ်ပိုင်တစ်နိုင်လုပ်ငန်းတွေမှာ ဆောင်ရွက်သွားနိုင်မယ့် အခြေအနေတွေကို ဆွေးနွေးသွားကြမှာဖြစ်ပါတယ်။

ဒီနေ့ဆွေးနွေးပွဲမှာ အသိပညာရှင်၊ အတတ်ပညာရှင်တွေအနေနဲ့ မြန်မာနိုင်ငံမှာ နေရောင်ခြည်စွမ်းအင်ဖွံ့ဖြိုးတိုးတက်မှု အရှိန်အဟုန်မြှင့်တင်ရေးနဲ့ လျှပ်စစ်ဓာတ်အားစနစ်ရဲ့ တည်ငြိမ်စိတ်ချရမှုကို ထိန်းသိမ်းခြင်းဆိုတဲ့ခေါင်းစဉ်နဲ့ ဆွေးနွေးသွားကြမှာဖြစ်ပါတယ်။ ဒီအလုပ်ရုံဆွေးနွေးပွဲမှာထွက်ပေါ်လာတဲ့ မူဝါဒ၊ လမ်းညွှန်ချက်တွေအပေါ် ကျွန်တော်တို့အနေနဲ့ ဆက်လက်ဆွေးနွေးဆောင်ရွက်သွားမှာ ဖြစ်ပါတယ်။

**ဦးကောင်းဆက်သူ**

**Huawei Top Partner, SEC Solar**

ကျွန်တော်တို့အနေနဲ့ လူနေအိမ်တွေ၊ ဌာနဆိုင်ရာတွေ၊ စက်မှုလုပ်ငန်းတွေအတွက် ဆိုလာစနစ်တွေ ဆောင်ရွက်ပေးနေပါတယ်။ ပြီးတော့ ပြည်သူတစ်ဦးချင်းစီသုံးနိုင်တဲ့ အိမ်သုံးဆိုလာ product တွေကိုလည်း ရောင်းချပေးနေပါတယ်။ ကျွန်တော်တို့ကို ဆက်သွယ်လာပြီး ဆိုရင် တစ်အိမ်ချင်းစီမှာလိုအပ်တဲ့ စွမ်းအင်ပမာဏအပေါ်မူတည်ပြီး ပစ္စည်းတွေ အကုန်မှာယူလို့ရပါတယ်။ ဆိုလာကတော့ သန့်စင်တဲ့ green energy ဖြစ်ပါတယ်။ ပြီးရင် ဆိုလာဘက်ထရီသက်တမ်းတွေက အခုဆိုရင် နှစ် ၂၀ ကနေ ၂၅ နှစ်အထိ အသုံးခံနေကြပြီဖြစ်ပါတယ်။ ဒါကြောင့် အခုအချိန်မှာ ဆိုလာစွမ်းအင်ကို ရွေးချယ်မယ်ဆိုရင် မြန်မာနိုင်ငံနဲ့ အသင့်တော်ဆုံးဖြစ်တယ်ဆိုတာ အကြံပြုချင်ပါတယ်။

**ဦးဇေယျာဝင်း**

**Head of Department ၊ Myanmar Padauk Power Co.,Ltd.**

လက်ရှိဆိုလာစနစ် ဆောင်ရွက်လာတဲ့အခါမှာ လျှပ်စစ်မီးတွေ ပိုမိုရရှိလာပြီး နိုင်ငံတော်အတွက် အထောက်အကူလည်း ဖြစ်စေပါတယ်။ အခုဆိုရင် အိမ်တွေ၊ စက်ရုံတွေမှာ တစ်နိုင်တစ်ပိုင်ဆိုလာလေးတွေကို တပ်ဆင်ပြီးတော့ အသုံးပြုလာကြပါပြီ။ ကျွန်တော်တို့အနေနဲ့ မဟာဓာတ်အားလိုင်းမရတဲ့နေရာတွေမှာ ဆိုလာစနစ်တွေ တပ်ဆင်ဆောင်ရွက်သွားဖို့ စီစဉ်ဆောင်ရွက်နေပါတယ်။ ဆိုလာစနစ်ကို အသုံးပြုမယ့်သူတွေအတွက် စဦးတပ်ဆင်ကုန်ကျစရိတ်ရှိပေမယ့် zero carbon ဖြစ်ပါတယ်။ ရေရှည်အတွက် အကျိုးရှိတဲ့အတွက် သန့်စင်တဲ့စွမ်းအင်ဖြစ်တာမို့ အသုံးပြုသင့်ပါတယ်။

**ဦးဟန်ဇော်**

**အထွေထွေမန်နေဂျာ၊ ရန်ကုန်လျှပ်စစ်ဓာတ်အားပေးရေးကော်ပိုရေးရှင်း**

ဒီနေ့ကျင်းပတဲ့ အလုပ်ရုံဆွေးနွေးပွဲကတော့ ကျွန်တော်တို့အတွက် အများကြီးအကျိုးရှိတဲ့ အလုပ်ရုံဆွေးနွေးပွဲတစ်ခုပဲဖြစ်ပါတယ်။ ဘာဖြစ်လို့လဲဆိုတော့ လက်ရှိအခြေအနေအရ green energy ကနေ ဓာတ်အားကွန်ရက်ကို အထောက်အကူပြုနိုင်မယ့်နည်းလမ်းတွေ အသုံးပြုပြီး ကိုယ်ပိုင်လည်းထုတ်လို့ရမယ်၊ နောက်ပြီး နိုင်ငံတော်ရဲ့ grid နဲ့လည်း ချိတ်ဆက်ပြီးတော့ သုံးစွဲလို့ရမယ့် ဆိုလာစနစ်ကို အဓိက ဦးစားပေးဖော်ဆောင်တဲ့ အလုပ်ရုံဆွေးနွေးပွဲဖြစ်ပါတယ်။

ဆိုလာရဲ့ သဘာဝကိုက တစ်နိုင်တစ်ပိုင်လုပ်လို့ရတယ်။ အိမ်ထောင်စု တစ်ခုချင်းစီကနေ နိုင်ငံတော်အဆင့်အထိ သန့်စင်တဲ့ စွမ်းအင်အဖြစ် အသုံးပြုဆောင်ရွက်နိုင်တယ်ဆိုတာကို အသိပညာပေးမှုဝေတဲ့သဘောလည်း ပါပါတယ်။ ဒါကြောင့်မို့လို့ ကျွန်တော်တို့ လက်ရှိ ဌာနမှာသုံးနေတဲ့ စည်းမျဉ်းစည်းကမ်းတွေနဲ့ ဘယ်လိုချိတ်ဆက်ပြီး လုပ်ရမယ်၊ နည်းပညာပိုင်းအရ ဘာတွေလိုအပ်တယ်ဆိုတာတွေကို လည်း ဆွေးနွေးကြတာဖြစ်ပါတယ်။

**ဒေါ်မြမြအေး**

**မန်နေဂျင်းဒါရိုက်တာ၊ ကောင်းကျော်စေ အင်ဂျင်နီယာလုပ်ငန်း ကုမ္ပဏီလီမိတက်**

ဆိုလာစွမ်းအင်က နေရောင်ခြည်က ရတာဖြစ်တဲ့အတွက် သန့်ရှင်းတဲ့စွမ်းအင်ဖြစ်တယ်။ တွင်းထွက်ရေနံက အကန့်အသတ်စွမ်းအင်ဖြစ်ပြီးတော့ ရှားပါးလာတဲ့အနေအထား ဖြစ်ပါတယ်။ ဆိုလာကတစ်အိမ်ချင်း လွယ်လွယ်ကူကူ တပ်ဆင်အသုံးပြုလို့ရတယ်။ အိမ်တစ်အိမ်မှာ သုံးကီလိုဝပ် သုံးမယ်ဆိုရင် ငါးကီလိုဝပ် ဆိုလာစနစ်တပ်ဆင်ထားလိုက်တာနဲ့ လွယ်လွယ်ကူကူအသုံးပြုလို့ရတယ်။ ပြည်ပြဖြိုးမြဲစွမ်းအင်တိုင်းမှာ အားသာချက်၊ အားနည်းချက်ရှိတယ်။ ကျွန်မတို့ ဆိုလာစနစ်စလုပ်တဲ့ ၂၀၀၆ ခုနှစ်ဝန်းကျင်က ဆိုလာဆိုတာ ပြည်သူတွေကြားမှာ ရင်းနှီးမှုမရှိသေးသလို စီးပွားရေးအရလည်း တွက်ခြေမကိုက်သေးပါဘူး။ ဆိုလာပြားတွေ၊ အင်ဗာတာတွေကလည်း ဈေးကြီးပါသေးတယ်။ အဲဒီအချိန်အခါက ကျွန်မတို့အနေနဲ့ သန့်ရှင်းတဲ့စွမ်းအင်တစ်ခုအဖြစ် နည်းပညာမျှဝေမှုတွေကိုပါ လုပ်ဆောင်ခဲ့ပါတယ်။ အခုကတော့ဆိုလာပြားတွေ၊အင်ဗာတာတွေက ဈေးနှုန်းသက်သာလာတယ်။ မဟာဓာတ်အားလိုင်း မရောက်သေးတဲ့နေရာတွေအတွက်အကောင်းဆုံး ရွေးချယ်စရာဖြစ်လာတယ်။ ကျွန်မတို့နိုင်ငံရဲ့ စွမ်းအင်ကဏ္ဍ တိုးတက်ဖို့အတွက် ပညာရှင်တွေ၊ စီးပွားရေးလုပ်ငန်းရှင်တွေ အားလုံးက အစိုးရနဲ့ အတူ ပူးပေါင်းဆောင်ရွက်ဖို့လိုအပ်သလို နောင်မျိုးဆက်သစ် လူငယ်တွေကိုလည်း ပြည်ပြဖြိုးမြဲစွမ်းအင်ကဏ္ဍနဲ့ပတ်သက်ပြီး မြှင့်တင်ကြိုးစားပေးကြဖို့ တိုက်တွန်းပြောကြားလိုပါတယ်။

**သတင်းစဉ်**

## ပုသိမ်မြို့၌ အခွန်ဆိုင်ရာအသိပညာပေးဟောပြော

ပုသိမ် ဇူလိုင် ၁၅

ဧရာဝတီတိုင်းဒေသကြီး အခွန်ဦးစီးဌာနမှူးရုံးက ကြီးမှူးကျင်းပသော အခွန်ဆိုင်ရာအသိပညာတိုးတက်ရေးနှင့် အခွန်တာဝန်လေးစားလိုက်နာမှု တိုးတက်ရေး လူထုလှုပ်ရှားမှု အစီအစဉ်အရ အခွန်ဆိုင်ရာ အသိပညာပေးဟောပြောပွဲကို ယနေ့နံနက်ပိုင်းက ပုသိမ်တက္ကသိုလ် ဘွဲ့နင်းသဘင်ခန်းမ၌ ကျင်းပသည်။

ဦးစွာပုသိမ်တက္ကသိုလ်ပါမောက္ခချုပ် ဒေါက်တာ သွယ်လင်းကိုက အမှာစကား ပြောကြားပြီး ပုသိမ်မြို့နယ် ပြည်တွင်းအခွန်များဦးစီးဌာန လက်ထောက်ညွှန်ကြားရေးမှူး ဦးအောင်ကိုဦးက အခွန်ဆိုင်ရာအသိပညာတိုးတက်ရေးနှင့် အခွန်တာဝန်လေးစားလိုက်နာမှု တိုးတက်ရေး အတွက် လူထုလှုပ်ရှားမှုအစီအစဉ် လုပ်ငန်းစီမံချက်၏ ရည်ရွယ်ချက်များ၊ ပြည်တွင်းအခွန်များ ဦးစီးဌာနက ကောက်ခံလျက်ရှိသည့် အခွန်အမျိုးအစားများနှင့် အခွန်အကြောင်း သိကောင်းစရာများကို ရှင်းလင်းဆွေးနွေးရာ တက်ရောက်လာကြသော ဆရာဆရာမများ၊ ကျောင်းသားကျောင်းသူများက သိရှိလိုသည်များကိုမေးမြန်းရာ တာဝန်ရှိသူများက ပြန်လည် ဖြေကြားခဲ့ကြကြောင်း သိရသည်။

**တိုင်းဒေသကြီး(ပြန်/ဆက်)**

# မြန်မာ့အလုပ်သမားထု သတိပြုဆင်ခြင်နိုင်ကြစေဖို့ ...

*လုပ်သားမောင်*

**မြန်မာနိုင်ငံသည် ကုလသမဂ္ဂ၏ လက်အောက်ခံအဖွဲ့အစည်းတစ်ခုဖြစ်သော အပြည်ပြည်ဆိုင်ရာအလုပ်သမားရေးရာအဖွဲ့ (ILO) သို့ လွတ်လပ်ရေးရရှိသည့် ၁၉၄၈ ခုနှစ်ကတည်းက အဖွဲ့ဝင်အဖြစ် ဝင်ရောက်ခဲ့သည်။ ထိုအချိန်မှစ၍ လွတ်လပ်စွာအသင်းအပင်း ဖွဲ့စည်းခွင့် (ကွန်ဗင်းရှင်း ၈၇)၊ အဓမ္မခိုင်းစေမှုပယောက်ရေး (ကွန်ဗင်းရှင်း ၂၉)၊ အလုပ်လုပ်ကိုင်နိုင်သည့် အယေဘုံအသက် သတ်မှတ်ခြင်းဆိုင်ရာ ကွန်ဗင်းရှင်း အမှတ် (၁၃၈)နှင့် ကလေးသူငယ်များအား အဆိုးရွားဆုံးပုံစံဖြင့် ခိုင်းစေခြင်းဆိုင်ရာ (ကွန်ဗင်းရှင်း ၁၈၂)အပါအဝင် အခြေခံကျသည့် နိုင်ငံတကာအလုပ်သမားရေးရာ ကွန်ဗင်းရှင်းပေါင်း ၁၉ ခုကို အတည်ပြုလက်ခံကာ လိုက်နာကျင့်သုံးလျက်ရှိသည်။**

သို့သော်လည်း ယနေ့အချိန်တွင်မူ ILO ၏ ရပ်တည်ချက်နှင့် လုပ်ဆောင်ချက်များသည် အခြေခံအလုပ်သမားထု၏ ရပိုင်ခွင့်များထက် နိုင်ငံရေးအရ ဖိအားပေးလိုသည့် ရည်ရွယ်ချက်များ ဆီသို့ ဦးတည်နေသည်ကို စိတ်မကောင်းဖွယ်ရာ တွေ့ဖြင်လာရသည်။

**သုံးပွင့်ဆိုင်ကိုယ်စားပြုမှု ပျက်ပြားခြင်းနှင့် ခြောက်နှစ်တာ လစ်ဟာမှု**

ILO ၏ အဓိက ထူးခြားချက်မှာ**အစိုးရ၊ အလုပ်ရှင်၊ အလုပ်သမား**ဟူသော "သုံးပွင့်ဆိုင် (Tripartite)" စနစ်ဖြင့် ဖွဲ့စည်းထားခြင်းဖြစ်သည်။ မြန်မာနိုင်ငံသည် နှစ်စဉ်ဇွန်လတွင် ကျင်းပမြဲဖြစ်သည့် အပြည်ပြည်ဆိုင်ရာအလုပ်သမားရေးရာ ညီလာခံ (International Labour Conference – ILC) သို့ ILO ၏ သတ်မှတ် ချက်များနှင့် အညီ သုံးပွင့်ဆိုင်ကိုယ်စားလှယ်အဖွဲ့များ ဖြင့် အစဉ်တစိုက် တက်ရောက်ခဲ့သည်။

သို့သော် ၂၀၂၁ ခုနှစ် နောက်ပိုင်း နိုင်ငံရေး အပြောင်းအလဲများတွင် အဖွဲ့ဝင်နိုင်ငံဖြစ်သည့် မြန်မာနိုင်ငံအစိုးရနှင့် ပြည်ပရောက်(နိုင်ငံတော်မှ အကြမ်းဖက်အဖွဲ့အစည်း ကြေညာထားသည့်) NUG အဖွဲ့တို့မှ သုံးပွင့်ဆိုင်ကိုယ်စားလှယ်အမည်စာရင်းများ အပြိုင်တင်သွင်းလာခြင်းကြောင့်ဟု အကြောင်းပြကာ အပြည်ပြည်ဆိုင်ရာ အလုပ်သမားရေးရာ ညီလာခံခန့်အပ်လွှာစိစစ်ရေး ကော်မတီက ညီလာခံတက်ရောက်ခွင့်ကို ခွင့်မပြုခဲ့ပေ။ ရလဒ်အနေဖြင့် မြန်မာနိုင်ငံသည် မိမိတို့အလုပ်သမားရေးရာ အခွင့်အရေးနှင့် တင်ပြချက်များကို ဆွေးနွေးခွင့်မရဘဲ ညီလာခံသို့ တက်ရောက်ခွင့် ဆုံးရှုံးခဲ့ရသည်မှာ ယခု ၂၀၂၆ ခုနှစ်အထိ ခြောက်နှစ်တိုင်တိုင် ရှိခဲ့ပြီဖြစ်သည်။

**မြေပြင်အခြေအနေနှင့် ဗီလာဆန့်ကျင်နေသော စွပ်စွဲချက်များ**

ILO နှင့် ပြည်ပရောက်လူတစ်စုက မြန်မာနိုင်ငံတွင် အလုပ်သမားသမဂ္ဂများကို ဖြိုခွင်းနေကြောင်းနှင့် လွတ်လပ်စွာဖွဲ့စည်းခွင့်မရှိကြောင်း စွပ်စွဲကြသည်။ သို့သော် မြေပြင်ကိန်းဂဏန်းများက ထိုစွပ်စွဲချက်များကို အခိုင်အမာ ငြင်းဆိုနေသည်။

**အလုပ်သမား အဖွဲ့အစည်းဥပဒေ (၂၀၁၁) နှင့် အလုပ်သမားရေးရာ အငြင်းပွားမှုဥပဒေ(၂၀၁၂)** မြန်မာနိုင်ငံသည် ကွန်ဗင်းရှင်းအမှတ် (၈၇) နှင့်အညီ အလုပ်သမားအဖွဲ့အစည်းဥပဒေ(၂၀၁၁) ကို ပြဋ္ဌာန်းပေးခဲ့ပြီး လွတ်လပ်စွာ ဖွဲ့စည်းခွင့်ပြုထားသည်။ အလုပ်သမားရေးရာ အငြင်းပွားမှုဥပဒေ(၂၀၁၂)အရလည်း အလုပ်သမားအနေဖြင့် စုပေါင်းတောင်းဆိုခွင့်ရှိပြီးဖြစ်ပါသည်။

**မှတ်ပုံတင်ထားမှုအခြေအနေ၊** ၁၂-၆-၂၀၂၆ ရက်အထိ ပြည်တွင်း၌ အသိအမှတ်ပြုလက်မှတ် ထုတ်ပေးပြီးသည့် အလုပ်သမား / အလုပ်ရှင် အဖွဲ့အစည်း စုစုပေါင်း **၃၃၃၆ ဖွဲ့**ထိ ရှိနေပြီဖြစ်သည်။

**လွတ်လပ်ခွင့်၊** အလုပ်သမားအဖွဲ့အစည်းများအား ရန်ပုံငွေထားရှိခွင့်၊ စည်းမျဉ်းရေးဆွဲခွင့်နှင့် အလုပ်အမှုဆောင်များကို လွတ်လပ်စွာရွေးချယ်ခွင့်ပေးထားပြီး အစိုးရအနေဖြင့် ဝင်ရောက်စွက်ဖက်ခြင်း မရှိပေ။

ထို့ကြောင့် ၎င်းတို့ စွပ်စွဲနေသည့် အစိုးရထောက်ပံ့ပေးထားသော (Yellow Union) ဖွဲ့စည်းခြင်း သို့မဟုတ် အလုပ်သမားအရေး ဆောင်ရွက်သူများကို အကြောင်းမဲ့ဖမ်းဆီး အကြမ်းဖက်နေသည်ဆိုခြင်းမှာ အခြေအမြစ်မရှိသည့် တစ်ဖက်သတ်စွပ်စွဲချက်များသာ ဖြစ်သည်။

**CTUM ၏ အပြောင်းအလဲနှင့် အစစ်အမှန် ကိုယ်စားပြုမှု ပြဿနာ**

မြန်မာနိုင်ငံလုံးဆိုင်ရာ အလုပ်သမားရေးရာအဖွဲ့ (CTUM) ကို ၂၀၁၅ ခုနှစ်တွင် တရားဝင် မှတ်ပုံတင်ခဲ့ပြီး ပြည်သစ်ညွှန့်ဝေ (၁) မောင်မောင်အပါအဝင် အမှုဆောင် ၂၉ ဦးဖြင့် ဖွဲ့စည်းခဲ့သည်။ သို့သော် ၂၀၂၁ ခုနှစ်နောက်ပိုင်းတွင် ၎င်းခေါင်းဆောင်အချို့သည် နိုင်ငံတကာ အထည်ချုပ်လုပ်ငန်းများ မြန်မာနိုင်ငံမှ ပြန်လည်ထွက်ခွာသွားရန် တောင်းဆိုမှုများပြုလုပ်ခြင်း၊ နိုင်ငံတော်မတည်မငြိမ်ဖြစ်စေရန်နှင့် CDM/DCS ကဲ့သို့သော လှုပ်ရှားမှုများတွင် စက်ရုံအလုပ်သမားများ ပါဝင်လာစေရန် လှုံ့ဆော်ခြင်းတို့ကြောင့် တည်ဆဲဥပဒေနှင့်အညီ အရေးယူသည့်အချိန်တွင် အလုပ်သမားအရေးကို စွန့်လွှတ်ကာ ပြည်ပသို့ တရားမဝင်ထွက်ပြေးတိမ်းရှောင်သွားခဲ့ကြသည်။

၎င်းတို့ ပြည်ပသို့ ရောက်ရှိသွားချိန်တွင် ပြည်တွင်း၌ ကျန်ရှိနေသည့်အလုပ်သမားထုမှာ ဦးဆောင်မည့် အမှုဆောင်အဖွဲ့မရှိတော့ဘဲ အမှုဆောင်အဖွဲ့သက်တမ်းကုန်ဆုံးသွားခဲ့သည်။ ထို့အတွက်ကြောင့် ပြည်တွင်းရှိ အစစ်အမှန် အလုပ်သမားများ၏ အကျိုးစီးပွားကို ကာကွယ်ရန်အတွက် လက်ရှိလုပ်ကိုင်နေသော အဖွဲ့ဝင်အလုပ်သမားများက **၂၀၂၅ ခုနှစ် ဖေဖော်ဝါရီလ**တွင် အလုပ်သမားအများဆန္ဒအရညီလာခံခေါ်ယူကာ ဥပဒေနှင့်အညီ CTUM အလုပ်အမှုဆောင်အဖွဲ့သစ်ကို ပြန်လည်ရွေးချယ်တင်မြှောက်ခဲ့ကြသည်။ အလုပ်သမားများ အကျိုးစီးပွားအတွက် အင်တိုက်အားတိုက် ဆောင်ရွက်လျက်ရှိကြသည်ကို မှတ်တမ်းဓာတ်ပုံများက ပြဆိုနေပေသည်။

အဆိုပါ ပြည်ပရောက်လူတစ်စုက ထိုသို့ ပြန်လည်ဖွဲ့စည်းခဲ့ရသည့် CTUM ကိုလည်း အတုအယောင် အဖွဲ့အစည်းကို ဖန်တီးသည်ဟု စွပ်စွဲပြောဆိုနေပြန်ပါသည်။ ထို့အပြင် အလုပ်အမှုဆောင်သက်တမ်း ကုန်ဆုံးသွားသောကြောင့် အဖွဲ့အစည်းစည်းမျဉ်းနှင့်အညီ ပြန်လည်ဖွဲ့စည်းထားသည့် CTUM ကို ILO ပြည်ပရောက်လူတစ်စု၏စကားကို နားယောင်ကာ အသိအမှတ်မပြုခြင်းသည်လည်း ILO ကဲ့သို့သော အစဉ်အလာကြီးမားသည့် သုံးပွင့်ဆိုင် အဖွဲ့အစည်းကြီး၏ လွတ်လပ်စွာ သင်းပင်းဖွဲ့စည်းခွင့်နှင့် ပတ်သက်သည့်ရပ်တည်မှုအပေါ် စဉ်းစားဆောင်ရွက်နေသည့် အစိုးရသုံးပွင့်ဆိုင် ကိုယ်စားလှယ်များကို ညီလာခံတက်ရောက်ခွင့်မပေးဘဲ ရန်သူ၏ ရန်သူသည် မိတ်ဆွေဖြစ်သည်ဆိုသည့်အတိုင်း မြန်မာနိုင်ငံအတွင်းရှိ အလုပ်သမားစစ်စစ်များကို ကိုယ်စားလှယ်ထားခြင်း မရှိသကဲ့သို့ အစိုးရကိုဆန့်ကျင်နေသည့် လူတစ်စုကိုသာ အလုပ်သမားကိုယ်စားလှယ် အဖြစ် ညီလာခံတက်ရောက်ခွင့်ပြုသည်ကို ကြည့်ခြင်းဖြင့် ILO ကဲ့သို့သော သုံးပွင့်ဆိုင်အဖွဲ့အစည်းကြီးအပေါ် မည်မျှအထိ ယုံကြည်ရမည်နည်းဟူ၍ မေးခွန်းထုတ်ဖွယ်ဖြစ်နေပါသည်။

> **ITUC အောက်မှ တက်ရောက်သည့် အလုပ်သမားကိုယ်စားလှယ်များသည် မြန်မာနိုင်ငံအတွင်းရှိ အလုပ်သမားစစ်စစ်များကို ကိုယ်စားပြုထားခြင်းမရှိသကဲ့သို့ မြန်မာနိုင်ငံအစိုးရကို ဆန့်ကျင်သူများ လည်းဖြစ်ပါသည်။ လက်တွေ့တွင် အလုပ်သမားများ၏ အကျိုးစီးပွားများအတွက် ILO ကို နှစ်စဉ် ဆွစ်ဇရန့်ပေါင်းများစွာ ထည့်ဝင်ကြေးပေးသွင်းကာ ဆောင်ရွက်နေသည့် အစိုးရသုံးပွင့်ဆိုင် ကိုယ်စားလှယ်များကို ညီလာခံတက်ရောက်ခွင့်မပေးဘဲ ရန်သူ၏ ရန်သူသည် မိတ်ဆွေဖြစ်သည်ဆိုသည့်အတိုင်း မြန်မာနိုင်ငံအတွင်းရှိ အလုပ်သမားစစ်စစ်များကို ကိုယ်စားပြုထားခြင်းမရှိသကဲ့သို့ အစိုးရကိုဆန့်ကျင်နေသည့် လူတစ်စုကိုသာ အလုပ်သမားကိုယ်စားလှယ်အဖြစ် ညီလာခံတက်ရောက်ခွင့်ပြုသည်ကို ကြည့်ခြင်းဖြင့် ILO ကဲ့သို့သော သုံးပွင့်ဆိုင်အဖွဲ့အစည်းကြီးအပေါ် မည်မျှအထိ ယုံကြည်ရမည်နည်းဟူ၍ မေးခွန်းထုတ်ဖွယ်ဖြစ်**

ITUC အောက်မှ တက်ရောက်သည့် အလုပ်သမားကိုယ်စားလှယ်များသည် မြန်မာနိုင်ငံအတွင်းရှိ အလုပ်သမားစစ်စစ်များကို ကိုယ်စားပြုထားခြင်း မရှိသကဲ့သို့ မြန်မာနိုင်ငံအစိုးရကို ဆန့်ကျင်သူများလည်းဖြစ်ပါသည်။ လက်တွေ့တွင် အလုပ်သမားများ၏ အကျိုးစီးပွားများ အတွက် ILO ကို နှစ်စဉ် ဆွစ်ဇရန့်ပေါင်းများစွာ ထည့်ဝင်ကြေးပေးသွင်းကာ ပွင့်ဆိုင်အဖွဲ့အစည်းကြီးအပေါ် မည်မျှအထိ ယုံကြည်ရမည်နည်းဟူ၍ မေးခွန်းထုတ်ဖွယ်ဖြစ်နေပေသည်။

**အလုပ်သမားအရေးထက် နိုင်ငံရေးကို ရှေးရှုခြင်း၏ နောက်ဆက်တွဲ သားကောင်များ**

ITUC ကိုယ်စားလှယ်အဖြစ် တက်ရောက်ခွင့်ရခဲ့သည့် ပြည်ပရောက် မောင်မောင်၊ ဖြိုးစန္ဒာစိုး၊ ခိုင်ဇာအောင်နှင့် စိုးစန္ဒာကျော်တို့သည် ညီလာခံတွင် အလုပ်သမားများအတွက် တကယ့်လိုအပ်ချက်ဖြစ်သော **လုပ်ခလစာတိုးမြှင့်ရေး၊ လုပ်ငန်းခွင်ဘေးအန္တရာယ် ကင်းရှင်းရေးနှင့် အလုပ်အကိုင်အခွင့်အလမ်းများ ရရှိရေး** စသည့် အလုပ်သမားရေးရာများကို လုံးဝဆွေးနွေးခြင်းမရှိခဲ့ကြပေ။

ဆန့်ကျင်ဘက်အနေဖြင့် ၎င်းတို့သည် နိုင်ငံရေးအရ တိုက်ခိုက်မှုများကိုသာ ဇောင်းပေးပြောဆိုခဲ့ကြပြီး ILO က အရေးယူမည့်ပုဒ်မ (၃၃) ကို ကြိုဆိုကြောင်း၊ ပိုမိုထိရောက်စေရန် ILO ကို တောင်းဆိုကြောင်းဆိုသည့် အချက်များကိုသာ ပြောကြားခဲ့ကြသည်။ စဉ်းစားစရာအချက်မှာ ထိုသို့ အရေးယူပြီး နိုင်ငံတကာ အထည်ချုပ်လုပ်ငန်းများ အလုပ်သမားရေးရာညီလာခံကြီးတွင်ပင် ပြည်တွင်းရှိအလုပ်သမားများ အကျိုးစီးပွားအတွက် တစ်ခွန်းတလေမျှပင် ပြောကြားခြင်းအလျှင်းမရှိဘဲဖိအားပေးရန်တောင်းဆိုနေခြင်းသည် ILO ကို နိုင်ငံရေးအရ အသုံးချနေခြင်းဟု ဆိုနိုင်ပေသည်။

၎င်းတို့၏ တောင်းဆိုချက်များ၊ ILO ၏ တစ်ဖက်သတ် ဆုံးဖြတ်ချက်များ ကြောင့် ဖြစ်ပေါ်လာမည့် နိုင်ငံတကာ ပိတ်ဆို့မှုများသည် နိုင်ငံရေးသမားများကို မထိခိုက်စေဘဲ အခြေခံလူတန်းစား ပြည်သူများ၏ ပညာရေး၊ ကျန်းမာရေးနှင့် လူမှုစီးပွားဘဝကိုသာ တိုက်ရိုက်ရိုက်ခတ်ပျက်စီးစေမည် ဖြစ်သည်။

သို့ဖြစ်၍ မိဘပြည်သူများနှင့် အလုပ်သမားထုတစ်ရပ်လုံးအနေဖြင့် ပြည်ပရောက် ဆန့်ကျင်ဘက်အဖွဲ့အစည်းများ နှင့်လူပုဂ္ဂိုလ်များ ဖြန့်ဝေနေသည့်သတင်းအမှားများကို သတိပြုဆင်ခြင်ကာ မြေပြင်အခြေအနေမှန်ကို မိမိတို့ကိုယ်တိုင် ဝေဖန်ပိုင်းခြားပြီး မိသားစုနှင့် မိမိတို့နိုင်ငံတော် ဖွံ့ဖြိုးတိုးတက်ရေးအတွက် လက်တွဲပူးပေါင်း ဆောင်ရွက်သွားကြရန် တိုက်တွန်းနှိုးဆော်အပ်ပါသည်။ ။

## ရန်ကုန်တိုင်းဒေသကြီးဝန်ကြီးချုပ် မြန်မာနိုင်ငံဆိုင်ရာ ပါကစ္စတန်နိုင်ငံ သံအမတ်ကြီး H.E. Mr. Tariq Karim နှင့် အဖွဲ့အား လက်ခံတွေ့ဆုံ

**ရန်ကုန် ဇူလိုင် ၁၅**

ရန်ကုန်တိုင်းဒေသကြီး ဝန်ကြီးချုပ် ဦးအောင်နိုင်သူနှင့် တိုင်းဒေသကြီးဝန်ကြီးများသည် မြန်မာနိုင်ငံဆိုင်ရာ ပါကစ္စတန်နိုင်ငံသံအမတ်ကြီး H.E. Mr. Tariq Karim နှင့် အဖွဲ့အား ယနေ့နံနက်ပိုင်းက ရန်ကုန်တိုင်းဒေသကြီး အစိုးရအဖွဲ့ရုံး သံတမန်ခန်းမ၌ လက်ခံတွေ့ဆုံသည်။

တွေ့ဆုံစဉ် မြန်မာနိုင်ငံနှင့် ပါကစ္စတန်နိုင်ငံတို့အကြား ကုန်သွယ်မှုနှင့် ရင်းနှီးမြှုပ်နှံမှုများ၊ ချစ်ကြည်ရင်းနှီးမှုနှင့် ဒေသဖွံ့ဖြိုးတိုးတက်ရေးကိစ္စရပ်များကို ရင်းနှီးပွင့်လင်းစွာ ဆွေးနွေးခဲ့ကြကြောင်း သိရသည်။

**ဇွဲထက်ကို(ပြန်/ဆက်)**

## လမ်းမတော်မြို့နယ်၌ အခွန်ဆိုင်ရာဟောပြောပွဲ ကျင်းပ

**ရန်ကုန် ဇူလိုင် ၁၅**

ရန်ကုန် တိုင်းဒေသကြီး ပြည်တွင်းအခွန်များ ဦးစီးဌာနက အခွန်ဆိုင်ရာ အသိပညာ တိုးတက်ရေးနှင့် အခွန်တာဝန် လေးစားလိုက်နာမှု တိုးတက်ရေး လူထုလှုပ်ရှားမှု အစီအစဉ်အရ အခွန်ဆိုင်ရာ ဟောပြောပွဲကို ယနေ့မွန်းလွဲပိုင်းက လမ်းမတော် မြို့နယ် ပြည်ထောင်စုသမ္မတ မြန်မာနိုင်ငံ ကုန်သည်များနှင့် စက်မှုလက်မှု လုပ်ငန်းရှင်များ အသင်းချုပ် (UMFCCI) မင်္ဂလာခန်းမ၌ ကျင်းပသည်။

ဦးစွာ ရန်ကုန်တိုင်းဒေသကြီး စီမံကိန်း၊ စီးပွားရေးနှင့် ဘဏ္ဍာရေးဝန်ကြီး ဒေါက်တာ မေသန်းနွယ်က အမှာစကားပြောကြားပြီး ပြည်တွင်းအခွန်များဦးစီးဌာန အခွန်ဆိုင်ရာဝန်ဆောင်မှုဌာနခွဲ ညွှန်ကြားရေးမှူး ဦးခိုင်လျှံကျင့်ထန်က အခွန်ဆိုင်ရာ အသိပညာတိုးတက်ရေးနှင့် အခွန်တာဝန် လေးစားလိုက်နာမှု တိုးတက်ရေးအတွက် လူထုလှုပ်ရှားမှုအစီအစဉ် လုပ်ငန်းစီမံချက်၏ ရည်ရွယ်ချက်များ၊ ပြည်တွင်းအခွန်များဦးစီးဌာနက ကောက်ခံလျက်ရှိသည့် အခွန်အမျိုးအစားများနှင့် အခွန်အကြောင်း သိကောင်းစရာများကို ရှင်းလင်းဟောပြောခဲ့ကြောင်း သိရသည်။

**ကျော်ဆန်းမြင့်(ပြန်/ဆက်)**

## ပန်းတောင်းမြို့နယ်၌ စားအုန်းဆီများ စနစ်တကျခွဲဝေရောင်းချမှု ရှိ/မရှိ စစ်ဆေး

**ပန်းတောင်း ဇူလိုင် ၁၅**

ပဲခူးတိုင်းဒေသကြီး ပန်းတောင်းမြို့နယ်၌ ယမန်နေ့နံနက်ပိုင်းက စားအုန်းဆီ လက်လီအရောင်းဆိုင်များသို့ စားအုန်းဆီများ သတ်မှတ်ရည်ညွှန်းစျေးနှုန်းဖြင့် စနစ်တကျခွဲဝေရောင်းချမှု ရှိ/မရှိ တာဝန်ရှိသူများက ကြည့်ရှုစစ်ဆေးသည်။

**စစ်ဆေး**

ခရိုင်အဆင့်ကြီးကြပ်မှုကော်မတီ အဖွဲ့ဝင်များနှင့် မြို့နယ်အဆင့် ဌာနဆိုင်ရာ တာဝန်ရှိသူများ ပူးပေါင်းအဖွဲ့က စားအုန်းဆီ လက်လီရောင်းချသည့် ကုန်စုံဆိုင်များ၌ စားအုန်းဆီများအား စာအုပ်များဖြင့် စနစ်တကျ မှတ်တမ်းတင်ရောင်းချခြင်း ရှိ/မရှိ၊ သတ်မှတ်ထားရှိသည့် ရည်ညွှန်းစျေးနှုန်းများအတိုင်း ရောင်းချခြင်း ရှိ/မရှိ၊ ရရှိသည့် ခွဲတမ်းများအတိုင်း ပြည်သူများထံ စနစ်တကျခွဲဝေရောင်းချပေးခြင်း ရှိ/မရှိ တို့ကို စစ်ဆေးသည်။

စားအုန်းဆီ ရောင်းချရာတွင် ညွှန်ကြားချက်များ အတိုင်း လိုက်နာဆောင်ရွက်ခြင်း မရှိပါက တည်ဆဲဥပဒေများ၊ လုပ်ထုံးလုပ်နည်းများနှင့်အညီ ထိရောက်စွာ အရေးယူဆောင်ရွက်သွားမည် ဖြစ်ကြောင်း သိရသည်။

**လပြည့်လင်း(ပြန်/ဆက်)**

## စစ်ကိုင်းတိုင်းဒေသကြီး ဝန်ကြီးချုပ် မျိုးစေ့များပေးအပ်ပွဲနှင့် ကွင်းသရုပ်ပြသပွဲ တက်ရောက်

**မုံရွာ ဇူလိုင် ၁၅**

အိန္ဒိယသမ္မတနိုင်ငံ၏ အထောက်အပံ့ဖြင့် Quick Impact Project (QIP) အစီအစဉ်အရ အရည်အသွေးနှင့် အထွက်နှုန်းကောင်းမွန်သည့် ဝါနှင့် မတ်ပဲမျိုးစေ့များကို တောင်သူများသို့ ပေးအပ်ခြင်း အခမ်းအနားကို ယနေ့နံနက်ပိုင်းတွင် ကျင်းပရာ တိုင်းဒေသကြီးဝန်ကြီးချုပ် ဦးကိုလေး၊ တိုင်းဒေသကြီး ဝန်ကြီးများ၊ တိုင်းဒေသကြီး/ခရိုင်/မြို့နယ်အဆင့် ဌာနဆိုင်ရာများ၊ စိုက်ပျိုးရေးဦးစီးဌာနမှ ဝန်ထမ်းများ၊ မုံရွာမြို့နယ်အတွင်းရှိ ကျေးရွာ ၁၁ ရွာမှ ဒေသခံတောင်သူများ တက်ရောက်ကြသည်။

ဦးစွာ တိုင်းဒေသကြီးဝန်ကြီးချုပ်က အမှာစကားပြောကြားပြီး မုံရွာမြို့နယ်အတွင်းရှိ ကျေးရွာ ၁၁ ရွာမှ ဒေသခံတောင်သူ ၁၀၀ အတွက် ဝါမျိုးစေ့၊ မတ်ပဲမျိုးစေ့နှင့် သွင်းအားစုများကို ပေးအပ်ကြကာ ဒေသခံတောင်သူများက တောင်သူ ဦးအေးကျော်၏ ကွင်းအမှတ်-၆၆၅ စိုက်ဧက လေးဧကအတွင်း မိုးနှောင်းချည်မျှင်ရှည်ဝါ စနစ်တကျစိုက်ပျိုးခြင်း ကွင်းသရုပ်ပြသမှုကို အတူတကွကြည့်ရှုအားပေးခဲ့ကြောင်း သိရသည်။

**တိုင်းဒေသကြီး(ပြန်/ဆက်)**

## သထုံမြို့၌ လူငယ်ရေးရာအသိပညာပေး ဟောပြော

**သထုံ ဇူလိုင် ၁၅**

မွန်ပြည်နယ် သထုံမြို့နယ်တွင် ပြန်ကြားရေးနှင့် ပြည်သူ့ဆက်ဆံရေးဦးစီးဌာနနှင့် အခြေခံပညာ ဦးစီးဌာနတို့ ပူးပေါင်း၍ လူငယ်ရေးရာအသိပညာပေး ဟောပြောပွဲကို ဇူလိုင် ၁၄ ရက်က လိပ်အင်းရပ်ကွက် အမှတ်(၁) အခြေခံပညာ အထက်တန်းကျောင်း နဝေးခန်းမ၌ ကျင်းပသည်။

ဟောပြောပွဲတွင် အမှတ်(၁) အခြေခံပညာ အထက်တန်း ကျောင်းမှ အထက်တန်းပြဆရာ ဦးပြည့်ဇင်ဖြိုးက အမှာစကားပြောကြားပြီး ပြန်ကြားရေးနှင့် ပြည်သူ့ဆက်ဆံရေး ဦးစီးဌာန လက်ထောက် ညွှန်ကြားရေးမှူး ဒေါ်လှလှဌေးက ဟောပြောပွဲ ကျင်းပရသည့် ရည်ရွယ်ချက်နှင့် ကျောင်းသား ကျောင်းသူ လူငယ်များ ဗလင်းတန် ဖွံ့ဖြိုးအောင် စာပေများဖတ်ရှုကြရေး၊ အွန်လိုင်းများပေါ်မှ သတင်းအတု/သတင်းအမှားများ ဂရုပြုနိုင်ရေးစသည့် လူငယ်များ ဘက်စုံဖွံ့ဖြိုးရေးဆိုင်ရာများကို ဆွေးနွေးဟောပြောခဲ့သည်။

**ခရိုင်(ပြန်/ဆက်)**

## အင်းစိန်မြို့နယ်၌ အခြေခံပညာကျောင်းပေါင်းစုံ U-14 ဘောလုံးပြိုင်ပွဲ ကျင်းပ

**ရန်ကုန် ဇူလိုင် ၁၅**

အင်းစိန်မြို့နယ်၌ မြို့နယ်အဆင့် ၂၀၂၆-၂၀၂၇ ပညာသင်နှစ် အခြေခံပညာကျောင်းပေါင်းစုံ U-14 ဘောလုံးပြိုင်ပွဲဖွင့်ပွဲကို ဇူလိုင် ၁၃ ရက်တွင် အောင်ဆန်း အထက(၃) ဘောလုံးအားကစားကွင်း၌ ကျင်းပသည်။

ဦးစွာ မြို့နယ်စီမံခန့်ခွဲရေးနှင့် အုပ်ချုပ်ရေးကော်မတီ ဥက္ကဋ္ဌ ဦးမျိုးမြင့်က အမှာစကားပြောကြားသည်။ ထို့နောက် မြို့နယ်ပညာရေးမှူး ဒေါ်ယဉ်ယဉ်လှိုင်က ပြိုင်ပွဲ စည်းကမ်းချက်များကို ရှင်းလင်းပြောကြားသည်။

အဆိုပါ ဘောလုံးပြိုင်ပွဲကို ဇူလိုင် ၁၃ ရက်မှ ၂၀ ရက်အထိ ကျင်းပသွားမည်ဖြစ်ကြောင်း သိရသည်။

**မြင့်ဦး**

## အလုံမြို့နယ်၌ အခွန်ဆိုင်ရာအသိပညာတိုးတက်ရေးဟောပြောပွဲ ကျင်းပ

**အလုံ ဇူလိုင် ၁၅**

ရန်ကုန်တိုင်းဒေသကြီး အလုံမြို့နယ် အခွန်ဆိုင်ရာအသိပညာတိုးတက်ရေးနှင့် အခွန်တာဝန်လေးစားလိုက်နာမှုတိုးတက်ရေး လူထုလှုပ်ရှားမှုဟောပြောပွဲကို ယမန်နေ့က အမှတ်(၇)အခြေခံပညာအထက်တန်းကျောင်း သဇင်ခန်းမ၌ ကျင်းပသည်။

အဆိုပါဟောပြောပွဲတွင် ပြည်တွင်းအခွန်များဦးစီးဌာန လက်ထောက်ညွှန်ကြားရေးမှူး ဦးအေးမင်းသိန်းက ပြည်တွင်းအခွန်များဦးစီးဌာန၏ ကောက်ခံလျက်ရှိသော အခွန်အမျိုးအစားများကို ရှင်းလင်းဟောပြောသည်။ အဆိုပါဟောပွဲသို့ ကျောင်းအုပ်ဆရာမကြီးနှင့် ဆရာ ဆရာမများ၊ ကျောင်းသား ကျောင်းသူများ တက်ရောက်ခဲ့ကြောင်း သိရသည်။

**ကိုထွန်**

# လူငယ်ရေးရာအသိပညာပေးဟောပြောပွဲ ကျင်းပ

**နေပြည်တော် ဇူလိုင် ၁၅**

မြန်မာနိုင်ငံ လူငယ်ရေးရာ ဗဟိုကော်မတီနှင့် နေပြည်တော်ကောင်စီ လူငယ်ရေးရာကော်မတီတို့ ပူးပေါင်းဆောင်ရွက် ကျင်းပသည့် လူငယ်ရေးရာ အသိပညာပေးဟောပြောပွဲ ကို ယနေ့မွန်းလွဲပိုင်းတွင် "လူငယ်နှင့်အသိပညာ" ခေါင်းစဉ်ဖြင့် နေပြည်တော် ဇမ္ဗူသီရိမြို့နယ် အမှတ်(၁၄) အခြေခံပညာအထက်တန်းကျောင်း၌ ကျင်းပသည်။

ဦးစွာ လူငယ်ရေးရာဗဟိုကော်မတီ ဒုတိယ ဥက္ကဋ္ဌ (၁) လူငယ်ရေးရာဝန်ကြီးဌာန ပြည်ထောင်စု ဝန်ကြီး ဒေါက်တာမောင်သင်းက အမှာစကား ပြောကြားပြီး အားကစားပစ္စည်းများ ပေးအပ်လျှက်ဒါန်းရာ ကျောင်းအုပ်ဆရာမကြီး ဒေါ်စန်းစန်းက လက်ခံရယူ၍ လူငယ်အသိပညာပေးဟောပြောမည့် စာရေးဆရာမ ဒေါ်သက်သက်နွယ် (ရန်ကုန်တက္ကသိုလ်) အား ဂုဏ်ပြုလက်ဆောင်များ ပေးအပ်ချီးမြှင့်သည်။

ထို့နောက် နေပြည်တော်ကောင်စီဥက္ကဋ္ဌ ဦးကံမြင့်သန်းက နှုတ်ခွန်းဆက်အမှာစကား ပြောကြားပြီး စာရေးဆရာမ ဒေါ်သက်သက်နွယ် (ရန်ကုန်တက္ကသိုလ်) အား ဂုဏ်ပြုလက်ဆောင်ပေးအပ်၍ အမှတ် (၁၄) အခြေခံပညာအထက်တန်းကျောင်း အတွက် အလှူငွေ ကျပ် ၁၀ သိန်းကို ကျောင်းအုပ်ဆရာမကြီးထံ ပေးအပ်လှူဒါန်းသည်။

ယင်းနောက် စာရေးဆရာမ ဒေါ်သက်သက်နွယ် (ရန်ကုန်တက္ကသိုလ်)က "လူငယ်နှင့် အသိပညာ" ခေါင်းစဉ်ဖြင့် လူငယ်အသိပညာပေးဟောပြောပြီး နေပြည်တော် လူငယ်ရေးရာဦးစီးဌာနမှ ညွှန်ကြားရေးမှူး ဦးကြည်စိုးလင်းက ဥပဒေစမ်းပဟေဠိများကို ကျောင်းသား ကျောင်းသူများကို မေးမြန်းရာ မှန်ကန်စွာ ဖြေဆိုနိုင်သည့် ကျောင်းသား ကျောင်းသူများအား ဌာနဆိုင်ရာများက ဆုလက်ဆောင်များပေးအပ် ချီးမြှင့်ခဲ့ကြောင်း သိရသည်။ **သတင်းစဉ်**

# သီပေါမြို့နယ်ရှိ ကွန်ကရစ်ဧလီဖားစက်ရုံ ပြန်လည် လည်ပတ်ခြင်းဖွင့်ပွဲ ကျင်းပ

**နေပြည်တော် ဇူလိုင် ၁၅**

ရှမ်းပြည်နယ် (မြောက်ပိုင်း) သီပေါမြို့ရှိ ကွန်ကရစ်ဧလီဖား စက်ရုံ ပြန်လည် လည်ပတ်ခြင်း ဖွင့်ပွဲကို ယနေ့နံနက်ပိုင်းတွင် အဆိုပါစက်ရုံ၌ ကျင်းပရာ ပို့ဆောင်ရေးဝန်ကြီးဌာန ဒုတိယ ဝန်ကြီး ဦးအောင်မြင့်၊ သီပေါမြို့နယ် ပြည်နယ်လွှတ်တော် ကိုယ်စားလှယ်၊ ကျောက်မဲခရိုင် နှင့် သီပေါမြို့နယ်ရှိဌာနဆိုင်ရာ တာဝန်ရှိသူများ၊ ဒေသခံပြည်သူများ၊ ရပ်မရပ်ဖများ တက်ရောက်ကြသည်။

ဦးစွာ မြန်မာ့မီးရထား အထွေထွေမန်နေဂျာ(မြို့ပြ)က ကွန်ကရစ်ဧလီဖားစက်ရုံ (သီပေါ)အား ပြန်လည် လည်ပတ်နိုင်ရေး အတွက် လုပ်ငန်းဆောင်ရွက်ခဲ့မှု အခြေအနေများကို ရှင်းလင်းတင်ပြပြီး ဒုတိယဝန်ကြီး၊ သီပေါမြို့နယ် ပြည်နယ်လွှတ်တော် ကိုယ်စားလှယ်၊ ဦးဆောင် ညွှန်ကြားရေးမှူး (ပူးတွဲ) နှင့် ကျောက်မဲခရိုင် အထွေထွေ အုပ်ချုပ်ရေးမှူးတို့က ကွန်ကရစ်ဧလီဖားစက်ရုံ (သီပေါ)ကို ဖဲကြိုးဖြတ် ဖွင့်လှစ်ပေးပြီး ဒုတိယဝန်ကြီးက ကွန်ကရစ်ဧလီဖားစက်ရုံ (သီပေါ) ဆိုင်းဘုတ်ကို စက်ခလုတ်နှိပ် ဖွင့်လှစ်ပေးကာ စက်ရုံအတွင်း ကွန်ကရစ် ဧလီဖားတုံးများ ထုတ်လုပ်နေမှုကို လှည့်လည်ကြည့်ရှုစစ်ဆေးသည်။

မန္တလေး – လားရှိုး ရထားလမ်းပိုင်း အဆင့်မြှင့်တင် ပြုပြင်ထိန်းသိမ်းရာတွင် လိုအပ်လျက်ရှိသည့် ကွန်ကရစ်ဧလီဖားတုံးများ အား မန္တလေး – လားရှိုးရထား လမ်းပိုင်းတွင် အသုံးပြု၍ ပြန်လည်ပြေးဆွဲနိုင်ရေး ဆက်လက် ဆောင်ရွက်သွားမည်ဖြစ်ရာ ရထားများ ပြန်လည်ပြေးဆွဲလျှင် ဒေသခံပြည်သူများ အဆင်ပြေ ချောမွေ့စွာ ခရီးသွားလာနိုင်မည် ဖြစ်ပြီး ဒေသထွက်ကုန်ပစ္စည်းများ ကို ကုန်ကျစရိတ်သက်သာစွာ ဖြင့် များများနှင့်မြန်မြန် သယ်ယူ ပို့ဆောင်နိုင်တော့မည် ဖြစ်ကြောင်း သိရသည်။ **သတင်းစဉ်**

# ပေါင်းတည်မြို့နယ်၌ ကျောင်းသား ကျောင်းသူများအား နိုင်ငံသားစိစစ်ရေးကတ်များဆောင်ရွက်ပေး

**ပေါင်းတည် ဇူလိုင် ၁၅**

ပဲခူးတိုင်းဒေသကြီး ပေါင်းတည်မြို့နယ် အထက (မင်းကွက်)တွင် ဇူလိုင်လ ဒုတိယပတ်က မြို့နယ်လဝကဦးစီးမှူး ဦးဟင္ဒေးနှင့် ဝန်ထမ်းများက အသက် ၁၀ နှစ်နှင့်အထက် ကျောင်းသား ကျောင်းသူများအား နိုင်ငံသားစိစစ်ရေးကတ်များ ကွင်းဆင်းဆောင်ရွက်ပေးသည်။

အဆိုပါ ကွင်းဆင်းဆောင်ရွက်နေမှုများကို တိုင်းဒေသကြီး လွှတ်တော်ကိုယ်စားလှယ် ဒေါ်ဝင်းဝင်းမော်နှင့် မြို့နယ်ပညာရေးမှူးရုံးမှ တာဝန်ရှိသူများ ကြည့်ရှုအားပေးကာ ကျောင်းသား ကျောင်းသူ တစ်ဦးချင်းစီအား နိုင်ငံသားစိစစ်ရေးကတ်များပေးအပ်ခဲ့ကြကြောင်း သိရသည်။ **ပေါင်းတည်(ပြန်/ဆက်)**

# ကျုံပျော်မြို့၌ ရေဘေးအန္တရာယ် တုံ့ပြန်ဆောင်ရွက်ရေး ဇာတ်တိုက်လေ့ကျင့်

**ကျုံပျော် ဇူလိုင် ၁၅**

ဧရာဝတီတိုင်းဒေသကြီး ကျုံပျော်မြို့နယ်၌ ရေဘေးအန္တရာယ် တုံ့ပြန်ဆောင်ရွက်ရေး ဇာတ်တိုက်လေ့ကျင့်ခြင်း အခမ်းအနားကို မြဝတီရပ်ကွက် ဒါးကချောင်းအတွင်း၌ ဇူလိုင် ၁၄ ရက်က ဆောင်ရွက်သည်။

ထိုသို့ ဆောင်ရွက်ရာတွင် မြို့နယ်သဘာဝဘေးအန္တရာယ် စီမံခန့်ခွဲမှုကော်မတီ ဥက္ကဋ္ဌ မြို့နယ်အုပ်ချုပ်ရေးမှူး ဦးမြင့်ထွန်း၊ မီးသတ်ဦးစီးဌာန ဦးစီးအရာရှိ ဦးအောင်စိန်ဘွင့်နှင့် တပ်ဖွဲ့ဝင်များ၊ မြို့နယ်သဘာဝဘေး အန္တရာယ်စီမံခန့်ခွဲရေးဦးစီးဌာနမှ တာဝန်ရှိသူများ၊ ဌာနဆိုင်ရာ တာဝန်ရှိသူများ၊ ကြက်ခြေနီတပ်ဖွဲ့ဝင်များ၊ လူမှုရေးအသင်းအဖွဲ့များ၊ ပြည်သူများ ပူးပေါင်းပါဝင်၍ သဘာဝဘေးအန္တရာယ် ဖြစ်ပေါ်ပါက အရေးပေါ် ရှာဖွေကယ်ဆယ်ရေးလုပ်ငန်းများ အချိန်နှင့်တစပြေးညီ ဆောင်ရွက်နိုင်ရန်ကြိုတင်ဇာတ်တိုက်လေ့ကျင့်ခြင်း၊ အထောက်အကူပြု ပစ္စည်းများဖြင့် သဘာဝဘေးအန္တရာယ်များ ကြုံတွေ့ရသည့်သူများအား ရှာဖွေကယ်ဆယ်ခြင်း၊ အသက်ကယ်အက္ခရာ ဝတ်ဆင်နည်း၊ ရှေးဦး သူနာပြုစုကုသခြင်းတို့ကို သရုပ်ပြဆောင်ရွက်ခဲ့ကြောင်း သိရသည်။

**နေဝင်းမြင့် (ပြန်/ဆက်)**

# မြဝတီမြို့နယ်၌ ပြည်ဝင်ခရီးသွားစစ်တမ်း ကောက်ယူရေးလုပ်ငန်းများ ဆောင်ရွက်

**မြဝတီ ဇူလိုင် ၁၅**

ကရင်ပြည်နယ် မြဝတီမြို့နယ် ထိုင်း – မြန်မာချစ်ကြည်ရေး အမှတ် (၁) တံတားခ၌ ဇူလိုင် ၁၃ ရက်တွင် ဟိုတယ်နှင့်ခရီးသွားညွှန်ကြားမှုဦးစီးဌာနက၂၀၂၆–ခုနှစ်အတွင်း ပြည်ဝင်ခရီးသွားဧည့်သည်များ၏ ခရီးသွားလုပ်ငန်းဆိုင်ရာ အချက်အလက်များကို သိရှိစေရန်အတွက် ပြည်ဝင်ခရီးသွားစစ်တမ်း(Inbound Tourism Survey– 2026) ပထမအကြိမ် ကောက်ယူခြင်းလုပ်ငန်း ဆောင်ရွက်ကြသည်။

ထိုသို့ဆောင်ရွက်ရာတွင် မြဝတီခရိုင်စီမံခန့်ခွဲရေးနှင့် အုပ်ချုပ်ရေး ကော်မတီဥက္ကဋ္ဌ ဦးရဲလင်းမောင်၊ နယ်မြေခံတပ်မှ ဒုတိယဗိုလ်မှူးကြီး မျိုးလွင်၊ ခရိုင်ရဲတပ်ဖွဲ့ ဒုတိယရဲမှူးကြီး မိုးကျော်ဟိန်း၊ မြို့နယ်စီမံခန့်ခွဲရေးနှင့် အုပ်ချုပ်ရေးကော်မတီဥက္ကဋ္ဌ မြို့နယ်အုပ်ချုပ်ရေးမှူး ဦးဇော်မော်အောင်နှင့် ဌာနဆိုင်ရာတာဝန်ရှိသူများပါဝင်သော ပူးပေါင်းအဖွဲ့က အပြည်ပြည်ဆိုင်ရာ ဝင်ထွက်ဂိတ်ရှိသည့် မြဝတီမြို့တွင် ပြည်ဝင်ခရီးသွားဧည့်သည်များ၏ ခရီးသွားလာမှုအနေအထားများ၊ မြန်မာနိုင်ငံသို့ လည်ပတ်ရခြင်းရည်ရွယ်ချက်၊ နေထိုင်မှုကာလ၊ အသုံးစရိတ်၊ ဝန်ဆောင်မှုဆိုင်ရာ အချက်အလက်များ ကောက်ယူခြင်းလုပ်ငန်းနှင့် ဟိုတယ်များတွင်တည်းခိုသော ပြည်ဝင်ခရီးသွားများထံမှ QR Code ဖြင့် Online Survey ကောက်ယူခြင်းလုပ်ငန်းများကို ပူးပေါင်းဆောင်ရွက်ကြသည်။

ကရင်ပြည်နယ် ဟိုတယ်နှင့်ခရီးသွားညွှန်ကြားမှုဦးစီးဌာန မြဝတီရုံးခွဲမှ ထိုင်း – မြန်မာချစ်ကြည်ရေးတံတား အမှတ်(၁) နယ်စပ်ဂိတ်တွင် ဇူလိုင် ၁၃ ရက်မှ ၁၆ ရက်အထိ ထိုင်းဘာသာ Form ဖြင့် ပြည်ဝင်ခရီးသွားစစ်တမ်း–၂၀၂၆ ပထမအကြိမ် ကောက်ယူသွားမည်ဖြစ်ကြောင်း သိရသည်။ **ဆောင်းနှင်းဖြူ(ပြန်/ဆက်)**

# ကမ္ဘာ့ကျန်းမာရေးအဖွဲ့၏ ရုံးခွဲသစ်တစ်ခု တိုကျိုမြို့တော်၌ ဖွင့်လှစ်

ကျိနီဗာ ဇူလိုင် ၁၅

ကမ္ဘာ့ကျန်းမာရေးအဖွဲ့က ဂျပန်နိုင်ငံနှင့် ပူးပေါင်းဆောင်ရွက်မှုကို နက်ရှိုင်းစေရန်အတွက် တိုကျိုမြို့တော်၌ ရုံးခွဲသစ်တစ်ခုကို ယမန်နေ့က ဖွင့်လှစ်ခဲ့ကြောင်း သိရသည်။

ရုံးခွဲအသစ်၏ ရည်ရွယ်ချက်မှာ ဖွံ့ဖြိုးဆဲနိုင်ငံများတွင် ကျန်းမာရေးစောင့်ရှောက်မှုစနစ်များ အားကောင်းစေရန်ဖြစ်သည်။

ကမ္ဘာ့ကျန်းမာရေးအဖွဲ့နှင့် ဂျပန်ကျန်းမာရေးဝန်ကြီးဌာနမှ အကြီးတန်းအရာရှိများက ကမ္ဘာ့ကျန်းမာရေးအဖွဲ့၏ ရုံးခွဲဖွင့်ပွဲအခမ်းအနားသို့ တက်ရောက်ခဲ့ကြသည်။

ဝင်ငွေနည်းနှင့် ဝင်ငွေအလယ်အလတ်ရှိသော နိုင်ငံများသည် ၎င်းတို့၏ ကျန်းမာရေးစနစ်အတွက် ငွေကြေးထောက်ပံ့မှု မလုံလောက်ခြင်းနှင့် ရင်ဆိုင်နေရကြောင်း ကမ္ဘာ့ကျန်းမာရေးအဖွဲ့ ညွှန်ကြားရေးမှူး ချုပ် တီဒရော့စ်အက်ဒါနွမ်ဂါ ဘရီယီယက်စ်က ဖွင့်ပွဲအခမ်းအနားဌာန ဗီဒီယိုမိန့်ခွန်းပြောကြားရာတွင် ထည့်သွင်းပြောကြားခဲ့သည်။

ထို့ပြင် အဆိုပါရုံးခွဲဖွင့်လှစ်ခြင်းသည် ဖွံ့ဖြိုးဆဲနိုင်ငံများ၏ ကျန်းမာရေးစောင့်ရှောက်မှုစနစ်များအတွက် အကူအညီများပေးရန် ကြိုးပမ်းမှုတစ်ရပ်ဖြစ်ကြောင်း ၎င်းက အလေးပေးပြောကြားခဲ့သည်။

ပိုမိုနိုင်မာသော ကျန်းမာရေးစနစ်တစ်ခုတည်ဆောက်ရန်အတွက် နိုင်ငံများအနေဖြင့် ၎င်းတို့၏ အတွေ့အကြုံနှင့် အသိပညာများကို မျှဝေရန် အရေးကြီးကြောင်း ဂျပန်ကျန်းမာရေးဝန်ကြီး ကီနိုချိရိက ပြောကြားခဲ့သည်။

ဖွင့်လှစ်ခဲ့သည့် ရုံးခွဲအသစ်သည် ဂျပန်နှင့် ကမ္ဘာ့ကျန်းမာရေးအဖွဲ့အကြား ဆက်သွယ်ရေးအချက်အချာတစ်ခုအဖြစ် ခိုင်မာစွာ အမြစ်တွယ်လာမည်ဖြစ်ကြောင်းလည်း ၎င်းက ဆက်လက်ပြောကြားခဲ့သည်။

ဂျပန်နိုင်ငံအနေဖြင့် ဖွံ့ဖြိုးဆဲနိုင်ငံများ၏ ကျန်းမာရေးစောင့်ရှောက်မှုစနစ်များ တည်ဆောက်ရာတွင် လိုအပ်သည့် အခန်းကဏ္ဍမှ ပါဝင်လိုကြောင်း ဂျပန်ကျန်းမာရေးဝန်ကြီး ကီနိုချိရိက ပြောကြားခဲ့သည်။

ကမ္ဘာ့ကျန်းမာရေးအဖွဲ့မှ အမေရိကန်ပြည်ထောင်စု နုတ်ထွက်ခြင်းနှင့် အခြားအချက်များကြောင့် ဖွံ့ဖြိုးဆဲနိုင်ငံများအတွက် ပံ့ပိုးမှု ကျဆင်းလာခြင်း အပေါ် စိုးရိမ်မှုများ တိုးပွားလျက်ရှိသည်။

ကျန်းမာရေးဆိုင်ရာ အသိပညာနှင့် နည်းပညာများကို ဖွံ့ဖြိုးဆဲနိုင်ငံများနှင့် မျှဝေသွားမည်ဖြစ်ကြောင်း ဂျပန်ကျန်းမာရေးဝန်ကြီး ကီနိုချိရိက ပြောကြားခဲ့သည်။

**ကိုးကား – အင်နန်အိတ်ချ်ကေ**
**ဘာသာပြန် – အောင်ကျော်ကျော်**

## သီရိလင်္ကာနိုင်ငံတွင် မူလတန်းကြိုကျောင်းသားများအား သွေးလွန်တုပ်ကွေးကာကွယ်ရေးဆောင်ရွက်

ကိုလံဘို ဇူလိုင် ၁၅

သီရိလင်္ကာနိုင်ငံတွင် မူလတန်းကြိုကျောင်းသားများအား သွေးလွန်တုပ်ကွေးဖြစ်ပွားခြင်းမှ ကာကွယ်ရန်အတွက် လက်မောင်းနှင့်ခြေထောက်ကို ကာကွယ်နိုင်သည့် အဝတ်အစားများအား မိဘများမှ ဝတ်ဆင်ပေးရန် အမျိုးသမီးနှင့် ကလေးသူငယ်ရေးရာဝန်ကြီး ဆာရိဂျာ ဆာဗီသရီပေါလ်ရာ့ဂျိက ညွှန်ကြားခဲ့သည်။

အမျိုးသားမူကြို၊ကလေးများရက်သတ္တပတ်ဆိုင်ရာ မီဒီယာရှင်းလင်းပွဲတစ်ခုအတွင်း ၎င်းက ယခုကဲ့သို့ညွှန်ကြားခဲ့ခြင်းဖြစ်သည်။ မူလတန်းကြို၊ကျောင်းသားများအား သွေးလွန်တုပ်ကွေးရောဂါဖြစ်ပွားခြင်းမှ ကာကွယ်ရေးအတွက် သင့်တော်သည့် အဝတ်အစားများအား ဝတ်ဆင်ခွင့်ပြုကြောင်း ပညာရေးဝန်ကြီးဌာနက ဆုံးဖြတ်ခဲ့ပြီးနောက် ယခုညွှန်ကြားချက်ထုတ်ပြန်ခြင်းဖြစ်သည်။ မူလတန်းကြို၊ကျောင်းသားများအား ကျောင်းသို့စေလွှတ်ခြင်းမပြုမီ သွေးလွန်တုပ်ကွေးရောဂါကာကွယ်နိုင်ရန်အတွက် မိဘများက သင့်တော်သည့်အစီအစဉ်များဆောင်ရွက်နိုင်ပြီး ကလေးများအတွက် ထုတ်လုပ်ထားသည့် ခြင်ဆေးများကိုလည်း သုံးစွဲကာ ခြင်ကိုက်မခံရရေးအတွက် ဆောင်ရွက်ရမည်ဟု ၎င်းကပြောကြားသည်။

ယခုနှစ်ဇူလိုင်လအထိ သွေးလွန်တုပ်ကွေးရောဂါကူးစက်ခံရသူ၆၈၆၂ဦး ရှိပြီး ၄၇ဦးသေဆုံးခဲ့ကြောင်းသိရသည်။

**ကိုးကား–ဆင်ဟွာ၊ ဘာသာပြန် –စိုးသူရ**

## ဂျပန်နိုင်ငံ၌ လျှပ်စစ်ကားရောင်းချမှုအရေအတွက် မြင့်တက်လျက်ရှိ

တိုကျို ဇူလိုင် ၁၅

ဂျပန်နိုင်ငံ၌ လျှပ်စစ်ကား ရောင်းချမှုအရေအတွက်သည် ပြီးခဲ့သည့်နှစ် အလားတူကာလ(ဧနန၀ါရီမှ ဇွန်လအထိ ခြောက်လအတွင်း) နှစ်ဆကျော် မြင့်တက်လာခဲ့ကြောင်း သိရသည်။

လျှပ်စစ်ကားမော်ဒယ်အသစ်များနှင့် စွဲမက်ဖွယ်ကောင်းသော ဝန်ဆောင်မှုနှင့် ထောက်ပံ့ကြေးငွေများက လျှပ်စစ်ကား ဝယ်ယူသူများကို ဆွဲဆောင်လျက်ရှိကြောင်း လျှပ်စစ်ကားထုတ်လုပ်သည့် ကုမ္ပဏီများက ပြောကြားခဲ့သည်။

အဆိုပါကာလအတွင်း လျှပ်စစ်ကား ၅၉၃၃၇ စီးရောင်းချခဲ့ပြီး အဆိုပါအရေအတွက်သည် နိုင်ငံအတွင်း ဝယ်ယူခဲ့သော မော်တော်ယာဉ် အားလုံး၏ သုံးရာခိုင်နှုန်းခန့်ရှိသည်။

ဧနန၀ါရီလတွင် ဂျပန်အစိုးရသည် လျှပ်စစ်ကားဝယ်ယူသူများအတွက် အများဆုံးထောက်ပံ့ကြေးကို ၄၀ ရာခိုင်နှုန်းကျော်တိုးမြှင့်ခဲ့သည်။ ဝယ်ယူသူများသည် ယခုအခါ လျှပ်စစ်ကားတစ်စီးအတွက် ငွေပေးချေရန် ယန်း ၁ ဒသမ ၃ သန်း (အမေရိကန်ဒေါ်လာ ၈၀၀၀ ခန့်) အထိ ထောက်ပံ့ငွေအဖြစ် ရရှိနိုင်သည်။

အဆိုပါ ထောက်ပံ့ကြေးများသည် လျှပ်စစ်ကားမော်ဒယ်အသစ်များနှင့် အတူ ရောင်းအားကို မြှင့်တင်ရာတွင် အထောက်အကူပြုနေကြောင်း အရောင်းကိုယ်စားလှယ်များက ပြောကြားခဲ့သည်။

Honda Motor က မေလတွင် စတင်ထုတ်လုပ်ခဲ့သော စွမ်းဆောင်ရည်မြင့် လျှပ်စစ်ကားအစီးရေ၀၀၀၀ ကျော် ထုတ်လုပ်ရန် အမှာစာရရှိခဲ့ပြီဖြစ်ကြောင်း ပြောကြားသည်။ **ကိုးကား – အင်နန်အိတ်ချ်ကေ**
**ဘာသာပြန် –အောင်ကျော်ကျော်**

## ရန်ကုန်မြို့နှင့် မန္တလေးမြို့အတွက် ရည်ညွှန်းလက်ကားဈေးနှုန်းများနှင့် ပြည်ထောင်စုနယ်မြေ နေပြည်တော်၊ တိုင်းဒေသကြီး/ပြည်နယ် မြို့တော်များအတွက် ရည်ညွှန်းလက်လီဈေးနှုန်းများ

၁၆-၇-၂၀၂۶ ကျပ်/လီတာ

| Fuel (လက်လီဈေးနှုန်း) | ရန်ကုန် | မန္တလေး | နေပြည်တော် | ပဲခူး | မကွေး | ထားဝယ် | ဗုဒ္ဓမြို့ | ရခိုင် | မြန်တိုနား | စစ်တွေ | ဘားအံ | မော်လမြိုင် | လားရှိုး | တောင်ကြီး | ကျိုင်းတောင် | ဟာခေါ |
|---|---|---|---|---|---|---|---|---|---|---|---|---|---|---|---|---|
| 92 Ron | ၂,၅၅၀ | ၃၃၉၀ | ၃၃၄၅ | ၃,၆၆၅ | ၃၃၉၅ | ၃၄၁၀ | ၃၄၃၅ | ၃၄၃၀ | ၃,၆၆၀ | ၃,၆၉၀ | ၃၃၅၀ | ၃၄၈၀ | ၃၄၅၅ | ၃၃၉၅ | ၃၄၁၀ | ၃,၆၆၀ |
| 95 Ron | ၃၃၁၀ | ၃၄၅၀ | ၃၄၈၅ | ၃၃,၂၅ | ၃၄၅၅ | ၃၄၆၀ | ၃၄၉၅ | ၃၄၉၀ | ၃,၇၁၅ | ၃,၇၅၀ | ၃၄၅၀ | ၃၄၅၅ | ၃၄၆၅ | ၃၄၅၅ | ၃၄၆၀ | ၃,၇၁၀ |
| HSD (500 ppm) | ၃,၀၉၅ | ၃,၂၂၅ | ၃,၁၈၅ | ၃,၁၁၀ | ၃,၂၁၀ | ၃,၂၅၀ | ၃,၂၇၀ | ၃,၁၀၀ | - | ၃,၅၁၅ | ၃,၀၉၀ | ၃,၅၅၀ | ၃,၂၀၀ | ၃,၂၅၅ | ၃,၂၄၅ | ၃,၀၅၅ |
| HSD (50 ppm) | ၃,၀၉၀ | ၃,၉,၂၅ | ၃,၈၈၅ | ၃,၈၀၅ | ၃,၉,၀ | ၃,၉,၅ | ၃,၉,၅ | ၃,၈၀,၀ | ၆,၂,၅ | ၆,၂,၂ | ၃,၈၈၅ | ၆,၀,၀ | ၃,၉,၀ | ၃,၉,၀ | ၃,၉,၅ | ၆,၁,၅ |
| HSD (10 ppm) | ၃,၀၉၀ | ၃,၉,၂၅ | ၃,၈၈၅ | ၃,၈၀၅ | ၃,၉,၀ | ၃,၉,၅ | ၃,၉,၅ | ၃,၈၀,၀ | | ၆,၂,၂ | ၃,၈၈၅ | ၆,၀,၀ | ၃,၉,၀ | ၃,၉,၀ | ၃,၉,၅ | ၆,၁,၅ |

ကျပ်/လီတာ

| Fuel (ပလက်ဖောင်းဈေးနှုန်း) | ရန်ကုန် | မန္တလေး |
|---|---|---|
| 92 Ron | ၃,၀၇,၀ | ၃,၀၆၅ |
| 95 Ron | ၃,၁,၂၉ | ၃,,,,၅ |
| HSD (500 ppm) | ,,,,

## တနင်္သာရီတိုင်းဒေသကြီး ဝန်ကြီးချုပ်ဦးဇော်နိုင်ဦး တည်ဆောက်ရေးလုပ်ငန်းများ ကြည့်ရှုစစ်ဆေး

ထားဝယ် ဇူလိုင် ၁၅

တနင်္သာရီတိုင်း ဒေသကြီး ဝန်ကြီးချုပ် ဦးဇော်နိုင်ဦးသည် တိုင်းဒေသကြီး ဝန်ကြီးများနှင့် အတူ ယနေ့နံနက်ပိုင်းတွင် အဆင့်မြှင့်တင် ဆောင်ရွက်မည့် ရွှေဝယ်သီရိ အားကစားခန်းမကို ကြည့်ရှုစစ်ဆေးပြီး စခန်းသွင်း လေ့ကျင့်နေသည့် မျိုးဆက်သစ် အားကစား မောင်မယ်များအား ရင်းရင်းနှီးနှီး နှုတ်ဆက်သည်။

ဆက်လက်၍ ရွှေဝယ်သီရိ ဂျူဒိုရုံ၊ လက်တွေ့လေ့ကျင့်ရေးရုံ၊ စားပွဲတင်တင်းနစ်ရုံ၊ ကာယဗလ လေ့ကျင့်ရေးရုံ၊ ဖူဆယ်အားကစား ရုံ၊ တင်းနစ်ကွင်း၊ တိုင်းဒေသကြီး အားကစားကွင်း၊ အားကစား ခန်းမ၊ ဒိုင်ဗင်ပါရေကူးကန် တည်ဆောက်မည့် နေရာတို့ကို ကြည့်ရှုစစ်ဆေးသည်။

ထို့ပြင် တနင်္သာရီတိုင်းဒေသ ကြီး ဝန်ကြီးချုပ်ဖလား မြို့နယ် ပေါင်းစုံ(အမျိုးသား/အမျိုးသမီး) ပိုက်ကျော်ခြင်းပြိုင်ပွဲ ဗိုလ်လုပွဲနှင့် အမျိုးသား (၃)ယောက်တွဲ ထားဝယ်မြို့နယ်အသင်းနှင့် မြိတ် မြို့နယ်အသင်းတို့ ယှဉ်ပြိုင်ကစား နေမှုကို ကြည့်ရှုအားပေးကြရာ ထားဝယ်မြို့နယ်အသင်းက အနိုင် ရရှိသွားပြီး ပိုက်ကျော်ခြင်း ဆပ်ကော်မတီက ဆုရရှိသည့် အသင်းများအား ဂုဏ်ပြုဆုငွေ ကျပ် ၁၂ သိန်း ပေးအပ်ချီးမြှင့်၍ တိုင်းဒေသကြီး ဝန်ကြီးချုပ်နှင့် တိုင်းဒေသကြီးဝန်ကြီးများက ဆုရရှိ သည့် အသင်းများကို တစ်ဦးချင်း ဆုတံဆိပ်နှင့်ငွေသားဆုများ၊ တံခွန် စိုက်ဖလားတို့ကို ပေးအပ်ကြ သည်။ **တိုင်းဒေသကြီး(ပြန်/ဆက်)**

## ကျောက်တန်းမြို့၌ မီးဘေးကြိုတင်ကာကွယ်ရေး ဇာတ်တိုက်လေ့ကျင့်

ကျောက်တန်း ဇူလိုင် ၁၅

ရန်ကုန်တိုင်းဒေသကြီး ကျောက်တန်းမြို့နယ် မြန်မာ့ဆိပ်ကမ်း အာဏာပိုင်အောက်ရှိ သီလဝါဆိပ်ကမ်းဒေသ ဝိတောက်ရွှေဝါ စက်သုံးဆီသိုလှောင်ဖြန့်ဖြူးခြင်းလုပ်ငန်းရှိ ဆီသိုလှောင်ကန်မီးဘေး ကြိုတင်ကာကွယ်ရေးအတွက် Table Talk ဆောင်ရွက်ခြင်းနှင့် ဇာတ်တိုက်လေ့ကျင့်ခြင်းကို ဇူလိုင် ၁၄ ရက်က ပြုလုပ်သည်။

အဆိုပါဇာတ်တိုက်လေ့ကျင့်ခြင်းကို ကျောက်တန်းမြို့နယ်မီးသတ် ဦးစီးဌာနမှ မြို့နယ်မီးသတ်ဦးစီးမှူး ဦးစီးအရာရှိ ဦးအောင်ကျော်ဝင်း ဦးဆောင်၍ ဆီမီးငြိမ်းသတ်ယာဉ်၊ မီးသတ်ရေသယံယာဉ်တို့ဖြင့် ဆောင်ရွက်ခဲ့ရာ ဆီသိုလှောင်ကန်ရှိ တာဝန်ရှိသူများ၊ Emergency Response Team အဖွဲ့ဝင်များနှင့် ပူးပေါင်း၍ လက်တွေ့သရုပ်ပြ ဆောင်ရွက်ခဲ့ကြောင်း သိရသည်။ **သန့်ဇင်ထွန်း**

## ဧလွန်မြို့နယ်၌ မိုးရာသီရေဘေးကာကွယ်ရေးသရုပ်ပြပွဲနှင့် ဇာတ်တိုက်လေ့ကျင့်

ဧလွန် ဇူလိုင် ၁၅

ဧရာဝတီတိုင်းဒေသကြီး ဧလွန်မြို့နယ် ဆန်တန်းရပ်ကွက် ကျီးပင် ဆိပ်ကမ်းရေကင်း အမှတ်(၃)တွင် ယနေ့နံနက်ပိုင်းက ဟသံတခရိုင် ဆည်မြောင်းနှင့်ရေအသုံးချမှုစီမံခန့်ခွဲရေးဦးစီးဌာနမှ မိုးရာသီရေဘေး ကာကွယ်ရေးသရုပ်ပြပွဲနှင့် ဇာတ်တိုက်လေ့ကျင့်ခြင်း အခမ်းအနား ကျင်းပသည်။

အခမ်းအနားတွင် ဧလွန်မြို့နယ် မီးသတ်ဦးစီးမှူး ဦးရန်လင်းထွန်း ဦးဆောင်မှုဖြင့် ရာဖွေကယ်ဆယ်ရေးတပ်ဖွဲ့ဝင်များသည် ရေကြီးရေလျှံ ဖြစ်ပွားသည့်ဒေသမှ မိဘပြည်သူများအား ဘေးလွတ်ရာ ကယ်ဆယ် ကူညီရွှေ့ပြောင်းခြင်းနှင့် ရာဖွေကယ်ဆယ်ရေးတပ်စု ၃၅ ဦး အသင့် စုဖွဲ့ထားရှိမှုနှင့် ရာဖွေကယ်ဆယ်ရေးရေယာဉ်များ၊ ရာဖွေကယ်ဆယ် ရေးသရုပ်ပြဇာတိတိုက်လေ့ကျင့်ခြင်းနှင့် ရာဖွေကယ်ဆယ်ရေးပစ္စည်း ကိရိယာများ ခင်းကျင်းပြသမှုများကို ဧရာဝတီတိုင်းဒေသကြီး ဝန်ကြီးချုပ် ဦးအေးကျော်နှင့် တိုင်းဒေသကြီး ဝန်ကြီးများက ကြည့်ရှုစစ်ဆေး အားပေးခဲ့ကြောင်း သိရသည်။

**မိုးဟိန်းထက်**

## အမရပူရမြို့နယ်၌ ဧရာဝတီမြစ်အတွင်း ငါးသားပေါက်ကောင်ရေ ခုနှစ်သိန်း မျိုးစိုက်ထည့်

အမရပူရ ဇူလိုင် ၁၅

မန္တလေးတိုင်းဒေသကြီး ငါးလုပ်ငန်းဦးစီးဌာနက ကြီးမှူး၍ ဧရာဝတီ မြစ်အတွင်းသို့ ငါးမျိုးစိုက်ထည့်ခြင်းအခမ်းအနားကို ဇူလိုင် ၁၄ ရက်က အမရပူရမြို့နယ် ရွှေကြက်ကျဘုရားအနီး၌ ကျင်းပသည်။

အဆိုပါ ငါးမျိုးစိုက်ထည့်ပွဲသို့ မန္တလေးတိုင်းဒေသကြီး ငါးလုပ်ငန်း ဦးစီးဌာန ဒုတိယတိုင်းဒေသကြီး ဦးစီးမှူး ဦးထွန်းလှအောင်၊ ခရိုင် အထွေထွေအုပ်ချုပ်ရေးဦးစီးဌာနမှ လက်ထောက်ညွှန်ကြားရေးမှူး ဦးတောဇာအောင်နှင့် ခရိုင်အဆင့်တာဝန်ရှိသူများ၊ မြို့နယ်အဆင့်တာဝန် ရှိသူများ၊ နတ်ရေကန်နှင့် သရက်ကုန်းငါးလုပ်ငန်းစခန်းတို့မှ စခန်း တာဝန်ခံများနှင့် ဝန်ထမ်းများက စုစုပေါင်း ငါးသားပေါက်ကောင်ရေ ၇၀၀၀၀ တို့ကို ဧရာဝတီမြစ်အတွင်း ငါးမျိုးစိုက်ထည့်ပေးခဲ့ကြောင်း သိရသည်။ **မြို့နယ်(ပြန်/ဆက်)**

## ပေါင်မြို့နယ်၌ ထင်းအစားထိုးစွမ်းအားမြှင့်မီးဖိုများတိုးချဲ့သုံးစွဲရေး အသိပညာပေးဟောပြော

ပေါင် ဇူလိုင် ၁၅

မွန်ပြည်နယ် ပေါင်မြို့နယ်၌ သဘာဝတောများမှ ထင်းအစားထိုး စွမ်းအားမြှင့်မီးဖိုများတိုးချဲ့သုံးစွဲရေးနှင့် တရားမဝင်သစ်လျှောနည်း ပယောက်ရေးဆိုင်ရာ အသိပညာပေးဟောပြောပွဲကို ယမန်နေ့မွန်းလွဲပိုင်း က အထက(နတ်ကြီးချောင်)၌ ပြုလုပ်သည်။

ဦးစွာ ပေါင်မြို့နယ်သစ်တောဦးစီးဌာနမှ တောအုပ်ကြီး ဦးဇော်လွင်ဦး က သဘာဝတောများမှထင်းအစားထိုး စွမ်းအားမြှင့်မီးဖိုများ တိုးချဲ့သုံးစွဲ ရေး၊ တရားမဝင်သစ်လျှောနည်းပယောက်ရေးစသည့် အကြောင်းအရာ များကို ဟောပြောဆွေးနွေးပြီး အသိပညာပေးလက်မကမ်းစာစောင်များ ဖြန့်ဝေပေးခဲ့ကြောင်း သိရသည်။ **မွန်မလေး(ပြန်/ဆက်)**

## နတ်မောက်မြို့၌ နိုင်ငံသားစိစစ်ရေးကတ်နှင့် UID ကတ်ထုတ်ပေး

နတ်မောက် ဇူလိုင် ၁၅

မကွေးတိုင်း ဒေသကြီး နတ်မောက်မြို့နယ် လူဝင်မှု ကြီးကြပ်ရေးနှင့်ပြည်သူ့အင်အား ဦးစီးဌာနက နိုင်ငံသားစိစစ်ရေး ကတ်နှင့် UID ကတ်ထုတ်ပေးခြင်း ကို ယနေ့နံနက်ပိုင်းက အမှတ်(၁) အခြေခံပညာ အထက်တန်း ကျောင်းခန်းမ၌ ပြုလုပ်သည်။

**ရှင်းလင်းပြောကြား**

ဦးစွာ မြို့နယ်ရဲတပ်ဖွဲ့မှူး ရဲမှူး ဇော်မြင့်သူက နိုင်ငံသားစိစစ်ရေး ကတ်ကိုင်ဆောင်ခြင်း၏ အရေးပါ မှု၊ နိုင်ငံသားစိစစ်ရေးကတ်ပြား ဆိုင်ရာ ဥပဒေ၊ နည်းဥပဒေများနှင့် ပြည်သူများ သိရှိလိုက်နာရမည့် အချက်များကို ရှင်းလင်းပြောကြား သည်။

ထို့နောက် မြို့နယ်စီမံခန့်ခွဲရေး နှင့် အုပ်ချုပ်ရေးကော်မတီအဖွဲ့ဝင် များ၊ မြို့နယ်လူဝင်မှုကြီးကြပ်ရေး နှင့်ပြည်သူ့အင်အားဦးစီးဌာနဦးစီး အရာရှိဦးညီညီလွင်နှင့် ဌာနဆိုင်ရာ များက အမှတ်(၁) အခြေခံပညာ အထက်တန်းကျောင်းရှိ အသက် ၁၀ နှစ်ပြည့် ကျောင်းသား ကျောင်းသူများနှင့် အသက် ၁၈ နှစ်ပြည့် ကျောင်းသား ကျောင်းသူ စုစုပေါင်း ၉၅ ဦးတို့အား နိုင်ငံသား စိစစ်ရေးကတ်ပြားနှင့်UID ကတ် ထုတ်ပေးခြင်းများဆောင်ရွက်ပေး ခဲ့ကြောင်း သိရသည်။

**လှဝင်း**

## နောင်ချိုမြို့နယ်အတွင်းရှိ မွေးမြူရေးခြံများအား ကွင်းဆင်းဆောင်ရွက်

နောင်ချို ဇူလိုင် ၁၅

ရှမ်းပြည်နယ် လွှတ်တော် ကိုယ်စားလှယ်များနှင့် နောင်ချို မြို့နယ် မွေးမြူရေးနှင့် ကုသရေး ဦးစီးဌာနတို့မှ ရှမ်းပြည်နယ် (မြောက်ပိုင်း) နောင်ချိုမြို့နယ် အတွင်းရှိ အသား၊ ဥ၊ နို့နှင့်နို့ထွက် ပစ္စည်းများ ပိုမိုတိုးမြှင့်ထုတ်လုပ် နိုင်ရေး အရှိန်အဟုန်ဖြင့် ဆောင် ရွက်နေသော မွေးမြူရေးခြံများသို့ ယမန်နေ့က ကွင်းဆင်းစစ်ဆေး သည်။

ရှမ်းပြည်နယ် လွှတ်တော် ကိုယ်စားလှယ်များ ဖြစ်သော ဦးကျော်အောင်သန်း၊ ဦးသီဟလှိုင် နှင့် ဒေါ်ခိုင်သန္တာထွေးတို့သည် နောင်ချိုမြို့နယ် မွေးမြူရေးနှင့် ကုသရေးဦးစီးဌာန မြို့နယ်ဦးစီး မှူး လက်ထောက်ညွှန်ကြားရေး မှူး ဒေါက်တာဇော်လွင်တို့နှင့်အတူ ခဲထိတ်ကျေးရွာရှိ နို့စားနွား ၃၆၅ ကောင် မွေးမြူထားရှိသော PEP ခေတ်မီနို့စားနွား မွေးမြူရေးခြံ၊ ဆင်လမ်းစုကျေးရွာရှိ ဥစားကြက် အကောင် ၇၅၆၀၀ မွေးမြူထားရှိ သော ရွှေကောင်းကင် ခေတ်မီ ဥစားကြက် မွေးမြူရေးခြံနှင့် ခြေဖြစ်ပင်ကျေးရွာရှိ ဦးဇော်မျိုးဦး၏ ဒေသဆိတ် ၇၄ ကောင် မွေးမြူ ထားရှိသော ဒေသဆိတ်မွေးမြူ ရေးခြံများသို့ ကြည့်ရှုစစ်ဆေးခဲ့ ကြောင်း သိရသည်။

**မြို့နယ်(ပြန်/ဆက်)**

☆ ကျောဖုံးမှ

ထိုသို့ဥပဒေဘောင်အတွင်း ပြန်လည်ဝင်ရောက်လျက်ရှိရာ ကရင်ဒြမ်းချမ်းမှု ထိန်းသိမ်းရေးတပ်ဖွဲ့(KPMF)နှင့် KNLA အဖွဲ့တို့မှ အဖွဲ့ဝင်အမျိုးသား ၄၁ ဦးတို့သည် လက်နက်ခဲယမ်းများနှင့်အတူ ဥပဒေဘောင်အတွင်းသို့ ထပ်မံဝင်ရောက်ခဲ့ကြပြီး မိဘအုပ်ထိန်းသူများထံ ပြန်လည်လွှဲပြောင်းအပ်နှံခြင်းကို ယနေ့နံနက်ပိုင်းတွင် အရှေ့တောင်တိုင်း စစ်ဌာနချုပ် အောင်ဆန်းခန်းမ၌ပြုလုပ်ရာ မွန်ပြည်နယ်ဝန်ကြီးချုပ် ဦးအောင်ဝင်းသန်း၊ ကာကွယ်ရေးဦးစီးချုပ်ရုံး(ကြည်း)မှ ဒုတိယဗိုလ်ချုပ်ကြီး ကျော်လင်းမောင်၊ တိုင်းမှူး ဗိုလ်မှူးချုပ် သူရဇော်လွင်စိုးနှင့် တာဝန်ရှိသူများ၊ ဌာနဆိုင်ရာတာဝန်ရှိသူများ၊ ဥပဒေဘောင်အတွင်း ပြန်လည်ဝင်ရောက်လာခဲ့ကြသူများနှင့် ၎င်းတို့၏ မိဘအုပ်ထိန်းသူများ တက်ရောက်ကြသည်။

ဦးစွာ ပြည်နယ်ဝန်ကြီးချုပ်က အမှာစကားပြောကြားပြီး တိုင်းမှူးက တရားဥပဒေများနှင့်ပတ်သက်၍ အသိပညာပေး ရှင်းလင်းဆွေးနွေးပြောကြားသည်။ ထို့နောက် ဥပဒေဘောင်အတွင်း ပြန်လည်ဝင်ရောက်ခဲ့ကြသူများက ၎င်းတို့နှင့်အတူပါရှိလာသည့် အမ်(၁၆)သေနတ် တစ်လက်၊ အမ်(၄)သေနတ် နှစ်လက်၊ အူဇီသေနတ် တစ်လက်၊ ပွိုင့်-၂၂ လက်လုပ်သေနတ် တစ်လက်၊ လက်လုပ် ကိုးလုံးထိုးကျည်သေနတ် နှစ်လက်၊ Sigsauer ပစ္စတိုသေနတ် သုံးလက်၊ ၉ မမ ပစ္စတိုသေနတ် နှစ်လက်၊ လက်လုပ်ပစ္စတိုသေနတ် တစ်လက်၊ အမ်ဂျီ(၁)လက်ပစ်ဗုံး ၁၀ လုံး၊ လမ်းလျှောက်စကားပြောစက် ခြောက်လုံး၊ ကျည်အိမ် ၁၁ ခုနှင့် ကျည်မျိုးစုံ ၁၈၈ တောင့်တို့ကို လွှဲပြောင်းအပ်နှံရာ ပြည်နယ်ဝန်ကြီးချုပ်၊ ကာကွယ်ရေးဦးစီးချုပ်ရုံး(ကြည်း)မှ ဒုတိယဗိုလ်ချုပ်ကြီး ကျော်လင်းမောင်၊ တိုင်းမှူးနှင့် တာဝန်ရှိသူများက လက်ခံရယူသည်။

ယင်းနောက် ပြည်နယ်ဝန်ကြီးချုပ်၊ ကာကွယ်ရေးဦးစီးချုပ်ရုံး (ကြည်း)မှ ဒုတိယဗိုလ်ချုပ်ကြီး ကျော်လင်းမောင်နှင့် တိုင်းမှူးတို့က မောင်းပြန်ရိုင်ဖယ် လေးလက်အတွက် ဒွေကျပ် သိန်း ၂၀၀၊ လက်လုပ်သေနတ် သုံးလက်အတွက် ဒွေကျပ် ၁၅ သိန်း၊ ပစ္စတိုသေနတ် ငါးလက်အတွက် ဒွေကျပ်သိန်း ၁၀၀ ၊ လက်လုပ်ပစ္စတို သေနတ်တစ်လက်အတွက် ဒွေကျပ် ငါးသိန်း၊ အမ်ဂျီ-၁ လက်ပစ်ဗုံး ၁၀ လုံးအတွက် ဒွေကျပ်သိန်း ၃၀၊ လမ်းလျှောက်စကားပြောစက် ခြောက်လုံးအတွက် ဒွေကျပ် ၁၂ သိန်းနှင့် ဥပဒေဘောင်အတွင်း ဝင်ရောက်လာသူများအတွက် ဒွေကျပ် သိန်း ၂၀ ငါးသောင်း၊ စုစုပေါင်း ကျပ်သုံ၅၂သိန်း ငါးသောင်းနှင့် လက်ဆောင်ပစ္စည်းများ ပေးအပ်ရာ ဥပဒေဘောင်အတွင်း ဝင်ရောက်လာကြသူများက လက်ခံရယူကြသည်။ ထို့နောက် ဥပဒေဘောင်အတွင်း ပြန်လည်ဝင်ရောက်လာကြသူများအား ခံဝန်ကတိလက်မှတ်ရေးထိုးစေပြီး မိဘအုပ်ထိန်းသူများထံ စနစ်တကျ ပြန်လည်လွှဲပြောင်းအပ်နှံပေးကြရာ ဥပဒေဘောင်အတွင်း ပြန်လည်ဝင်ရောက်လာသူတစ်ဦးက ကျေးဇူးတင်စကား ပြန်လည်ပြောကြားသည်။

ယနေ့အခမ်းအနားတွင် ဒြမ်းချမ်းရေးလုပ်ငန်းစဉ်များကို လက်ခံယုံကြည်လျက် ဒေသတည်ငြိမ်အေးချမ်းရေးကို အမှန်တကယ်လိုလားကြသည့် ဥပဒေဘောင်အတွင်း ပြန်လည်ဝင်ရောက်လာကြသူများအား မိဘအုပ်ထိန်းသူများထံ လွှဲပြောင်းအပ်နှံခဲ့မှုအနေဖြင့် ကရင်ပြည်နယ် ကော့ကရိတ်မြို့နယ်မှ ၁၀ ဦး၊ လှိုင်းဘွဲ့မြို့နယ်မှ တစ်ဦး၊ ကမမောင်းမြို့နယ်မှ တစ်ဦး၊ မွန်ပြည်နယ် ဘီးလင်းမြို့နယ်မှ သုံးဦး၊ သထုံမြို့နယ်မှ ကိုးဦး၊ ရန်ကုန်တိုင်းဒေသကြီး တာမွေမြို့နယ်မှ နှစ်ဦး၊ ဒဂုံဆိပ်ကမ်းမြို့နယ်မှ တစ်ဦး၊ ဒဂုံအရှေ့ပိုင်းမြို့နယ်မှ သုံးဦး၊ တောင်ဥက္ကလာပမြို့နယ်မှ တစ်ဦး၊ မြောက်ဥက္ကလာပမြို့နယ်မှ တစ်ဦး၊ ရန်ကင်းမြို့နယ်မှ နှစ်ဦး၊ စစ်ကိုင်းတိုင်းဒေသကြီး မုံရွာမြို့နယ်မှ တစ်ဦး၊ မန္တလေးတိုင်းဒေသကြီး ပြည်ကြီးတံခွန်မြို့နယ်မှ နှစ်ဦး၊ မိတ္ထီလာမြို့နယ်မှ နှစ်ဦး၊ ပဲခူးတိုင်းဒေသကြီး ပဲခူးမြို့နယ်မှ တစ်ဦး၊ ပန်းတောင်းမြို့နယ်မှတစ်ဦး စုစုပေါင်း ၄၁ ဦးဖြစ်သည်။

ထိုသို့ ဥပဒေဘောင်အတွင်း ပြန်လည်ဝင်ရောက်လာကြသူများအား ပြန်လည် ကြိုဆိုလက်ခံ၍ လိုအပ်သည့်ကူညီပံ့ပိုးမှုများ ဆောင်ရွက်ပေးပြီး မိဘအုပ်ထိန်းသူများထံသို့ စနစ်တကျပြန်လည်လွှဲအပ်ပေးလျက်ရှိရာ ဥပဒေဘောင်အတွင်းသို့ ပြန်လည်ဝင်ရောက်ရန်ဆန္ဒရှိသူများ များစွာကျန်ရှိနေသေးကြောင်း သိရှိရပြီး ဥပဒေဘောင်အတွင်း ပြန်လည်ဝင်ရောက်လိုသူများအနေဖြင့် နီးစပ်ရာ ခရိုင်၊ မြို့နယ်အုပ်ချုပ်ရေးအဖွဲ့များ၊ တပ်စခန်းများနှင့် ရဲစခန်းများသို့ ဆက်သွယ် သတင်းပေးပို့လာပါက ကြိုဆိုလက်ခံကာ လိုအပ်သည့် ကူညီထောက်ပံ့မှုများ ပေးအပ်သွားမည်ဖြစ်ကြောင်းနှင့် လက်နက်/ ခဲယမ်းများအတွက် ဆုကြေးငွေများ ထိုက်တန်စွာ ပေးအပ်သွားမည်ဖြစ်ကြောင်း သိရသည်။

**သတင်းစဉ်**

## ❍ နေရာစိပ်စိပ်မှ အကြံပြုချက်

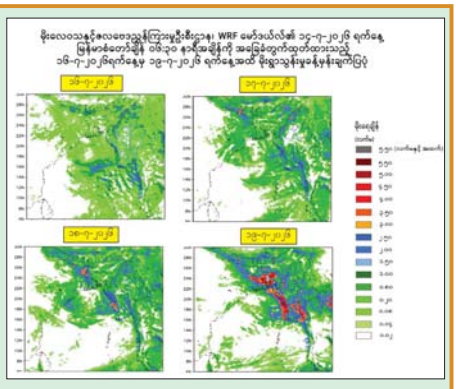


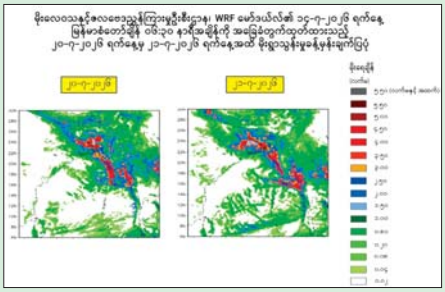


သို့ဖြစ်ပါ၍ ကပွလီပင်လယ်ပြင်နှင့် ဘင်္ဂလားပင်လယ်အော်တို့တွင် မုတ်သုံလေ အားကောင်းနေခြင်းကြောင့် လည်းကောင်း၊ ဘင်္ဂလား ပင်လယ်အော် မြောက်ပိုင်းနှင့် ယင်းနှင့် ဆက်စပ်လျက်ရှိသော အိန္ဒိယနိုင်ငံ၊ အနောက် ဘင်္ဂလားပြည်နယ်-ဘင်္ဂလားဒေ့ရှ်နိုင်ငံ ကမ်းခြေတို့တွင် ဖြစ်ပေါ်လာနိုင်သည့် လေဖိအားနည်းရုပ်ဝန်း၏ အရှိန်ကြောင့်လည်းကောင်း မိုးသည်းထန်စွာ ရွာသွန်းခြင်းနှင့်အတူ လေပြင်း တိုက်ခတ်ခြင်း၊ ရုတ်တရက် ရေကြီးခြင်းနှင့် မြေပြိုခြင်းစသည့် သဘာဝ ဘေးအန္တရာယ်များ ဖြစ်ပေါ်နိုင်ပါသဖြင့် ကုန်းမြင့်ဒေသအနီးတွင် နေထိုင်ကြသူများအနေဖြင့် မြေပြိုမှုအန္တရာယ်နှင့် မြစ်ငယ်၊ ချောင်းငယ်များအနီးတွင် နေထိုင်ကြသူများအနေဖြင့် ရေကြီး၊ ရေလျှံမှုများကို ကြိုတင်သတိပြုနိုင်ပါရန်နှင့် ပြည်တွင်းလေကြောင်းပျံသန်းရေး၊ မြန်မာ့ကမ်းရိုးတန်း တစ်လျှောက်နှင့် ကမ်းလွန် ပင်လယ်ပြင်တို့ရှိ ကမ်းနီး၊ ကမ်းဝေး ငါးဖမ်းရေယာဉ်များ၊သင်္ဘောများအနေဖြင့်လည်း ကြိုတင်သတိပြုနိုင်ပါရန် အသိပေး နှိုးဆော်အပ်ပါသည်။ **မိုး/ဧလ**

## ကျောက်မဲမြို့၌ မီးဘေးလုံခြုံရေး လက်တွေ့သရုပ်ပြ

**ကျောက်မဲ ဇူလိုင် ၁၅**

ရှမ်းပြည်နယ် (မြောက်ပိုင်း) ကျောက်မဲမြို့ အခြေခံပညာ အထက်တန်းကျောင်း (အထက-၁) သီရိရတနာခန်းမ၌ ယနေ့နံနက် ၉ နာရီခွဲက မီးဘေးလုံခြုံရေး အသိပညာပေး ဟောပြောပွဲနှင့် လက်တွေ့ သရုပ်ပြသခြင်း ဆောင်ရွက်သည်။

ဟောပြောပွဲတွင် ကျောက်မဲခရိုင် မီးသတ်ဦးစီးဌာနမှ ခရိုင်ဦးစီးမှူး လက်ထောက်ညွှန်ကြားရေးမှူး ဦးကိုကိုဦးက အမှာစကားပြောကြားပြီး ဦးစီးအရာရှိ ဦးဥာဏ်ဖြင့်ထွန်းက မီးဘေးကြိုတင်ကာကွယ်ရေး ရှောင်ရန်/ဆောင်ရန်များကို ရှင်းလင်းဟောပြောသည်။ ဆက်လက်၍ ခရိုင်ဦးစီးမှူး ဦးကိုကိုဦးက မီးဘေးအန္တရာယ်နှင့် သဘာဝဘေးအန္တရာယ်များ ကြုံတွေ့ရပါက အချိန်နှင့်တစ်ပြေးညီ သတင်းပေးပို့ တိုင်ကြားနိုင်ရေးအတွက် "191 Application" ကို လက်ကိုင်ဖုန်းများတွင် ထည့်သွင်းအသုံးပြုကြရန် လှုံ့ဆော်ပြောကြားပြီး ရှာဖွေကယ်ဆယ်ရေးပစ္စည်းများ၏ အသုံးဝင်ပုံကို ရှင်းလင်းပြသသည်။

ထို့နောက် မီးသတ်တပ်ဖွဲ့ဝင်များက ကျောင်းဝင်းအတွင်း၌ မီးသတ်ဆေးဘူးဖြင့် မီးငြိမ်းသတ်နည်း၊ ရေစိုဝတ်(စောင်)ဖြင့် အောက်ဆီဂျင် ဖြတ်တောက်ငြိမ်းသတ်နည်း အဆင့်ဆင့်တို့ကို လက်တွေ့သရုပ်ပြသကြကြောင်း သိရသည်။ **ခရိုင်(ပြန်/ဆက်)**

## သာပေါင်းမြို့နယ်၌ ပြည်သူများအား သက်သာသောဈေးနှုန်းဖြင့် ဆန်၊ ဆီ၊ ကြက်ဥများ ရောင်းချပေး

**သာပေါင်း ဇူလိုင် ၁၅**

ဧရာဝတီတိုင်း ဒေသကြီး သာပေါင်းမြို့နယ် ကုန်စျေးနှုန်းတည်ငြိမ်ကျဆင်းရေးကော်မတီက ယနေ့နံနက်ပိုင်းတွင် သီရိရွှေသာစျေးရှေ့ ဧရာဝတီဘဏ်မျက်နှာစာ၌ ပြည်သူများအား သက်သာသောဈေးနှုန်းဖြင့် ဆန်၊ ဆီ၊ ကြက်ဥများ ရောင်းချပေးကြသည်။

သာပေါင်းမြို့နယ် ကုန်စျေးနှုန်းတည်ငြိမ်ကျဆင်းရေး ကော်မတီ ဥက္ကဋ္ဌ ဦးမင်းဧရာထိုက်၊ အမှတ်(၁) တိုင်းဒေသကြီး လွှတ်တော်ကိုယ်စားလှယ် ဦးကိုကိုဇေ၊ အတွင်းရေးမှူး မြို့နယ်စားသုံးသူရေးရာ ဦးစီးမှူး ဦးထွန်းမင်းလတ်၊ မြို့နယ်မွေးမြူရေးနှင့် ကုသရေး ဦးစီးဌာန ဒေါက်တာကျော်စိုးလင်းနှင့် စည်ပင်သာယာရေးအဖွဲ့တို့ ပူးပေါင်း၍ ဆန်တစ်ပြည်၊ ဆီ ၅၀ ဆယ်သား၊ ကြက်ဥငါးလုံး စုစုပေါင်း တန်ဖိုးငွေကျပ် ၁၀၀၀၀ ဖြင့် အိမ်ထောင်စု ၆၆၀ အား ရောင်းချပေးခဲ့ကြောင်း သိရသည်။

**သာပေါင်း(ပြန်/ဆက်)**

## ရေတာရှည်မြို့နယ်၌ သစ်ပင်စိုက်ပျိုးပွဲကျင်းပ

**ရေတာရှည် ဇူလိုင် ၁၅**

ပဲခူးတိုင်းဒေသကြီး ရေတာရှည် မြို့နယ် ကျန်သန္တယ်ကျေးရွာအုပ်စု ပဲခူးတိုင်းဒေသကြီး ရေတာရှည် မြို့နယ် ကျန်သန္တယ်ကျေးရွာအုပ်စု ဒုတိယအကြိမ် မိုးရာသီသစ်ပင်စိုက်ပျိုးပွဲ ကျင်းပသည်။

အဆိုပါ သစ်ပင်စိုက်ပျိုးပွဲတွင် မြို့နယ်အဆင့် ဌာနဆိုင်ရာ တာဝန်ရှိသူများနှင့် ဝန်ထမ်းများ၊ မြို့နယ် သစ်တောဦးစီးဌာနမှ ဝန်ထမ်းများ၊ ဆရာ ဆရာမများနှင့် ကျောင်းသား ကျောင်းသူများ၊ ဒေသခံပြည်သူလူထုများက ကျွန်း၊ ပျဉ်းကတိုး၊ ပိတောက်၊ ကဲ့ကော်၊ မဟော်ဂနီ၊ ခရေ၊ ယမနေ၊ စုစုပေါင်း အပင် ၃၀၀ စုပေါင်း စိုက်ပျိုးခဲ့ကြောင်း သိရသည်။

**မြို့နယ်(ပြန်/ဆက်)**

**မန္တလေးတိုင်းဒေသကြီး ကျောက်ဆည် မြို့နယ်၌ ဇူလိုင် ၁၅ ရက်က နိုင်ငံစီးပွား မြှင့်တင်ရေး ရန်ပုံငွေကျပ် ၁၆၇ ဒသမ ၇၅ သန်းကို နွေစပါးစိုက်ပျိုးသည့် အခြေခံမဝါယမ အသင်းသား တောင်သူ ၁၁၁ ဦးအား ထုတ်ချေးပေးရာ မြို့နယ်စီမံခန့်ခွဲရေးနှင့် အုပ်ချုပ်ရေး ကော်မတီဥက္ကဋ္ဌ မြို့နယ်အုပ်ချုပ်ရေးမှူး ဦးထိုက်ထိုက်ဇော်နှင့် တာဝန်ရှိသူများက ပေးအပ်စဉ်။** သက်မောင်(ကျောက်ဆည်)

**နေရောင်အောက်က သက်ရှိတွေကို စောင့်ရှောက်ဖို့ အိုဇုန်းလွှာကို ထိန်းသိမ်းစို့**

## မြစ်ကြီးနားမြို့၌ ကျောင်းသား ကျောင်းသူများအား နိုင်ငံသားစိစစ်ရေးကတ်နှင့် UID ကတ်များထုတ်ပေး

**မြစ်ကြီးနား ဇူလိုင် ၁၅**

ကချင်ပြည်နယ် အနေဖြင့် နိုင်ငံတော်(သို့မဟုတ်) ပြည်နယ်အတွက် အကျိုးရှိနိုင်မည့် ရေအားလျှပ်စစ်စီမံကိန်းများ၊ မွေးမြူရေး လုပ်ငန်းနှင့် စျေးအဆင့်မြှင့်တင်ခြင်းများပါဝင်သည့် ရေတို/ရေရှည် လုပ်ငန်းစီမံကိန်းများ အကောင်အထည် ဖော်နိုင်ရေးအတွက် ပြည်နယ်အစိုးရအဖွဲ့၏ လုပ်ငန်းညှိနှိုင်း အစည်းအဝေးကို ယနေ့နံနက်ပိုင်းက ပြည်နယ်အစိုးရအဖွဲ့ရုံး မလိမ်ခန်းမ၌ ကျင်းပရာ ပြည်နယ်ဝန်ကြီးချုပ် ဦးခက်ထိန်နန် တက်ရောက်အမှာစကားပြောကြားသည်။

ထို့နောက် ပြည်နယ်ဝန်ကြီးများက စီမံကိန်းများအလိုက် ဆွေးနွေးတင်ပြကြပြီး ပြည်နယ်အစိုးရအဖွဲ့အတွင်းရေးမှူး ဦးခင်မောင်လွင်က အကောင်အထည်ဖော်ရမည့် လုပ်ငန်းစီမံကိန်းများနှင့် စပ်လျဉ်း၍ လုပ်ထုံးလုပ်နည်းနှင့်အညီ ရေးဆွဲတင်ပြနိုင်ရေး အကြံပြု ရှင်းလင်းတင်ပြရာ ပြည်နယ်ဝန်ကြီးချုပ်က လုပ်ငန်းစီမံကိန်းများအပေါ် ဆွေးနွေးဆုံးဖြတ်ပေးကာ လိုအပ်သည်များကို ပေါင်းစပ်ညှိနှိုင်း ဆောင်ရွက်ပေးသည်။

ယင်းနောက် မြစ်ကြီးနားမြို့အမှတ်(၉) အခြေခံပညာ အထက်တန်းကျောင်း ရွှေသွေးခန်းမ၌ နိုင်ငံသား စိစစ်ရေးကတ်များကို ကျောင်းသား ကျောင်းသူများ လက်ဝယ်အရောက် ပေးအပ်ကာ One Stop Service စနစ်ဖြင့် နိုင်ငံသား စိစစ်ရေးကတ်များ နှင့် UID ကတ်ထုတ်ပေးခြင်းလုပ်ငန်းများ ဆောင်ရွက်ပေးနေမှုတို့ကို လှည့်လည်ကြည့်ရှုသည်။

ထိုမှတစ်ဆင့် မြစ်ကြီးနားမြို့ မန်ခိန်ရပ်ကွက်နှင့် ရွှေစက်ရပ်ကွက် ခရစ်တော်၏အသင်းတော် ဘုရားကျောင်း၌ ယာယီတိမ်းရှောင် နေထိုင်လျက်ရှိသော အိမ်ထောင်စုများအတွက် ဆန် ၂၄ ပြည်ပါ ဆန်အိတ်များနှင့် ဆီပုံးများကိုထောက်ပံ့ပေးအပ်ခဲ့ကြောင်း သိရသည်။

**ပြည်နယ်(ပြန်/ဆက်)**

## လင်းခေးမြို့နယ်၌ KGနှင့် Grade-1 ကျောင်းသား ကျောင်းသူများအား နေ့လယ်စာအာဟာရကျွေးမွေး

**လင်းခေး ဇူလိုင် ၁၅**

ရှမ်းပြည်နယ်(တောင်ပိုင်း) လင်းခေးမြို့နယ်၌ ကျန်းမာရေးဝန်ကြီးဌာနနှင့် ပညာရေးဝန်ကြီးဌာနတို့ပူးပေါင်း၍ "အနာဂတ်ကြယ်ပွင့် ကလေးများ ကျန်းမာဖွံ့ဖြိုးဖို့ ကျောင်းတွင်းအာဟာရမြှင့်တင်ဖို့" အစီအစဉ်ဖြင့် ယနေ့မွန်းလွဲပိုင်းတွင် အခြေခံပညာကျောင်းများရှိ KG နှင့် Grade–1 ကျောင်းသား ကျောင်းသူများအား နေ့လယ်စာ အာဟာရ(ထမင်းဟင်း)ကျွေးမွေးသည်။

အာဟာရအစားအစာများ မကျွေးမွေးမီ မြို့နယ်ကျန်းမာရေးဦးစီးဌာန မြို့နယ်ဆရာဝန်ကြီး ဒေါက်တာမောင်မောင်သန်းက အစာမစားမီ အစားအစာထဲသို့ အာဟာရဆေးမှုန့်ခပ်ထည့်ခြင်း လက်တွေ့ပြသ ရှင်းလင်းပေးပြီး ကလေးငယ်များအား နေ့လယ်စာအာဟာရကျွေးမွေးခဲ့ကြသည်။

ယနေ့တွင် လင်းခေးမြို့ အခြေခံပညာအထက်တန်းကျောင်း၊ အခြေခံပညာအလယ်တန်းကျောင်း(၃) တောင်ရွာနှင့် အခြေခံပညာအလယ်တန်းကျောင်း(၃) ပုန်းထွန်တို့ရှိ KG နှင့် Grade–1 ကျောင်းသား ကျောင်းသူများအား နေ့လယ်စာ အာဟာရများကျွေးမွေးကြကြောင်း သိရသည်။

**စိုင်းဇော်လတ်(လင်းခေး)**

## အင်းစိန်မြို့နယ်၌ ပြည်သူ့စကားဝိုင်း ကျင်းပ

**ရန်ကုန် ဇူလိုင် ၁၅**

ရန်ကုန်တိုင်းဒေသကြီး အင်းစိန်မြို့နယ်တွင် မူးယစ်ဆေးဝါးအန္တရာယ် တားဆီးကာကွယ်ရေးခေါင်းစဉ်ဖြင့် ပြည်သူ့စကားဝိုင်းကို ယနေ့နံနက်ပိုင်းက ထန်းပင်ကုန်းရပ်ကွက် Majestic Academy

ကိုယ်ပိုင်အထက်တန်းကျောင်း၌ ကျင်းပသည်။

ဦးစွာ တိုင်းဒေသကြီးလွတ်တော်ကိုယ်စားလှယ် ဦးသူရိန်လင်းနှင့် မြို့နယ်စီမံခန့်ခွဲရေးနှင့် အုပ်ချုပ်ရေးကော်မတီဥက္ကဋ္ဌ ဦးမျိုးမြင့်တို့က အမှာစကားပြောကြားပြီး Majestic Academy ကိုယ်ပိုင်အထက်တန်းကျောင်း Founder ဒေါ်နန်းသဠာအောင်က မှဒီတာစကားပြောကြားသည်။

ဆက်လက်၍ ပြည်သူ့စကားဝိုင်းကို ကျင်းပရာ တိုင်းဒေသကြီးလွတ်တော်ကိုယ်စားလှယ် ဦးဝင်းနိုင်ထွန်း၊ ခရိုင်ပြန်ကြားရေးနှင့် ပြည်သူ့ဆက်ဆံရေးဦးစီးဌာန လက်ထောက်ညွှန်ကြားရေးမှူး ဒေါ်မေသန္တာ၊ မူးယစ်တပ်ဖွဲ့စု(၄၀)မှ ရဲမှူးသန်းထွဋ်၊ မြို့နယ်ပြည်သူ့ကျန်းမာရေးဦးစီးဌာနမှူး ဒေါ်ခင်ခင်ဝင်း၊ ဒုတိယမြို့နယ်အုပ်ချုပ်ရေးမှူး ဦးဆန်းယု၊ ဒုတိယမြို့နယ်တရားသူကြီး ဦးမင်းသန့်ဖြိုးနှင့် ဒုတိယမြို့နယ်ဥပဒေအရာရှိ ဦးဝင်းမြတ်သူတို့က မူးယစ်ဆေးဝါးအန္တရာယ် တားဆီးကာကွယ်ရေးခေါင်းစဉ်ဖြင့် သက်ဆိုင်ရာကဏ္ဍအလိုက် ဆွေးနွေးခဲ့ကြကြောင်း သိရသည်။

**ဇင်မင်းထိုက်(ပြန်/ဆက်)**

## ဒလမြို့နယ်၌ မိုးစပါးစံပြကွက် ကွင်းသရုပ်ပြစိုက်ပျိုးပွဲ ကျင်းပ

**ရန်ကုန် ဇူလိုင် ၁၅**

ရန်ကုန်တိုင်းဒေသကြီး ဒလမြို့နယ်၌ ၂၀၂၆ ခုနှစ် မျိုးစေ့ချက်ရိယာဖြင့် မိုးစပါးစံပြကွက်စိုက်ပျိုးပြသခြင်း ကွင်းသရုပ်ပြခြင်း စိုက်ပျိုးရေးဦးစီးဌာနက ထောက်ပံ့သော သဘာဝမြေဩ၊ဟင်းသီးဟင်းရွက်မျိုးစေ့များ ပေးအပ်ခြင်းနှင့် Rice Export Zone တွင်ပါဝင်သော တောင်သူများအား Rice Exporter ကုမ္ပဏီများက ပံ့ပိုးငွေပေးအပ်ခြင်း အခမ်းအနားကို ယနေ့နံနက်ပိုင်းက ကျင်းပသည်။

အခမ်းအနားတွင် ရန်ကုန်တိုင်းဒေသကြီး စိုက်ပျိုးရေး၊ မွေးမြူရေးနှင့်ဆည်မြောင်းဝန်ကြီး ဒေါက်တာထူးမောင်က အမှာစကားပြောကြားပြီး တိုင်းဒေသကြီးစိုက်ပျိုးရေးဦးစီးဌာန တိုင်းဒေသကြီးဦးစီးမှူး ဦးတင့်နိုင်က စိုက်ပျိုးရေးဆိုင်ရာကိစ္စရပ်များကို ရှင်းလင်းတင်ပြသည်။ ဆက်လက်၍ ခရိုင်စီမံခန့်ခွဲရေးနှင့် အုပ်ချုပ်ရေးကော်မတီဥက္ကဋ္ဌ ဦးညွန့်နွယ်က တွံတေးခရိုင်အတွင်း စိုက်ပျိုးရေးလုပ်ငန်းဆောင်ရွက်နေမှုများနှင့်ပတ်သက်၍ ရှင်းလင်းတင်ပြသည်။

ထို့နောက် ရန်ကုန်တိုင်းဒေသကြီး စိုက်ပျိုးရေး၊ မွေးမြူရေးနှင့် ဆည်မြောင်းဝန်ကြီး၊ တိုင်းဒေသကြီးဦးစီးမှူးများ၊ ခရိုင် စီမံခန့်ခွဲရေးနှင့် အုပ်ချုပ်ရေးကော်မတီဥက္ကဋ္ဌနှင့် Rice Exporter (MAPCO)ကုမ္ပဏီမှ Executive Director တို့က တောင်သူများသို့ စိုက်ပျိုးရေးဦးစီးဌာနမှ ပေးအပ်သော သဘာဝမြေဩ၊ ဟင်းသီးဟင်းရွက် မျိုးစေ့များ ပေးအပ်ခြင်းနှင့် Rice Export Zone တွင် ပါဝင်သော တောင်သူများအား ပံ့ပိုးငွေများပေးအပ်ခဲ့ကြောင်း သိရသည်။

**ခင်စန္ဒာမြင့်(ပြန်/ဆက်)**

## ကျန်းလှမြို့နယ်၌ ဆပ်ပြာဆီ၊ ဆပ်ပြာခဲနှင့် ခေါင်းလျှော်ရည်ပြုလုပ်နည်း သင်တန်းဆင်း

**ကျန်းလှ ဇူလိုင် ၁၅**

စစ်ကိုင်းတိုင်းဒေသကြီး ကျန်းလှမြို့နယ် ကျေးလက်ဒေသဖွံ့ဖြိုးတိုးတက်ရေးဦးစီးဌာန ခရိုင်ဦးစီးမှူး ဦးစိုးခိုင်က အမှာစကားပြောကြားပြီး မြို့နယ်ဦးစီးမှူး ဒေါ်ခိုင်မာလာဝင်းက သင်တန်းဖွင့်လှစ်ရခြင်းနှင့်ပတ်သက်၍ ရှင်းလင်းပြောကြား သည်။

ထို့နောက် သင်တန်းနည်းပြဆရာအား လက်ဆောင်ပစ္စည်းပေးအပ်သည်။ သင်တန်းတွင် ဆုရရှိသည့် သင်တန်းသားများအား ဆုများပေးအပ်ချီးမြှင့်ပြီး သင်တန်းသူများအား ကာလလွန်ပစ္စည်းများ ပေးအပ်ခြင်းများ ဆောင်ရွက်ခဲ့ကြောင်း သိရသည်။

**ဖြိုးကျော် (ပုံတောင်မြေ)**

## မူဆယ်မြို့၌ အသိပညာပေးဟောပြော

**မူဆယ် ဇူလိုင် ၁၅**

ရှမ်းပြည်နယ် (မြောက်ပိုင်း) မူဆယ်မြို့ အမှတ်(၂) အခြေခံပညာအထက်တန်းကျောင်း စံပယ်ခန်းမဆောင်၌ ယာဉ်စည်းကမ်း၊ လမ်းစည်းကမ်း အသိပညာပေးဟောပြောပွဲကို ယနေ့နံနက်ပိုင်းက ပြုလုပ်သည်။

အဆိုပါဟောပြောပွဲတွင် အမှတ်(၁၂၅)ယာဉ်ထိန်းတပ်ဖွဲ့စု(မူဆယ်)မှ တပ်ဖွဲ့စုမှူး ဒုတိယရဲမှူး ကျော်ဇင်လတ်က လမ်းဖြတ်ကူးလျှင် လိုက်နာရမည့်အချက်များ၊ ဆိုင်ကယ်စီးလျှင် လိုက်နာရမည့်အချက်များ၊ ယာဉ်စည်းကမ်း၊ လမ်းစည်းကမ်းနှင့် သက်ဆိုင်သည့် သိသင့်သိထိုက်သည်များကို ရှင်းလင်းဆွေးနွေးဟောပြောသည်။

ယင်းနောက်တက်ရောက်လာသည့်ကျောင်းသား ကျောင်းသူများအား ယာဉ်/လမ်း အန္တရာယ်ကင်းရှင်းရေး အသိပညာပေးလက်ကမ်းစာစောင်များကို အခမဲ့ဖြန့်ဝေပေးခဲ့ကြောင်း သိရသည်။

**ခရိုင်(ပြန်/ဆက်)**

# မဟာဗျူဟာမြောက် စွမ်းအင်စီမံကိန်းနှင့် အမြင်သစ် မြန်မာနိုင်ငံ၏ အနာဂတ် အပိုင်း (၁)

ကောင်းပြည့်

**ယနေ့ကမ္ဘာတွင် လူဦးရေတိုးပွားလာမှုနှင့်အတူ စက်မှုကဏ္ဍသည်လည်း အရှိန်အဟုန်ဖြင့် ဖွံ့ဖြိုးလာရာ စွမ်းအင်လိုအပ်ချက်မှာ ယခင်ကထက် အဆမတန်မြင့်မားလျက်ရှိပါသည်။ ထိုလိုအပ်ချက်ကို ဖြည့်ဆည်းရန်အတွက် လူသားတို့သည် ကျောက်မီးသွေးနှင့် ရေနံကဲ့သို့သော ရုပ်ကြွင်းလောင်စာများကို ဆယ်စုနှစ်ပေါင်းများစွာ အားကိုးခဲ့ကြသော်လည်း ရာသီဥတုပြောင်းလဲမှုနှင့် သဘာဝပတ်ဝန်းကျင်ဖျက်စီးမှုများကြောင့် ယခုအခါ ကမ္ဘာကြီးသည် "ပြန်လည်ပြည့်ဖြိုးမြဲစွမ်းအင်" (Renewable Energy)ကို အသုံးချ၍ စွမ်းအင်ထုတ်လုပ်သည့်စနစ်သို့ အလေးအနက် ဦးတည်ပြောင်းလဲလာပြီ ဖြစ်ပါသည်။**

ပြန်လည်ပြည့်ဖြိုးမြဲ စွမ်းအင်အရင်းအမြစ်များစွာထဲတွင် ရေအားလျှပ်စစ်သည် ကမ္ဘာပေါ်၌ အသုံးအများဆုံးနှင့် ယုံကြည်စိတ်ချရဆုံးသော ပတ်ဝန်းကျင်ကို အကျိုးပြုသည့် စွမ်းအင်တစ်ခုအဖြစ် ရပ်တည်နေပါသည်။ ရေအားလျှပ်စစ်စွမ်းအင်သည် ကမ္ဘာ့လျှပ်စစ်ထုတ်လုပ်မှု စုစုပေါင်း၏ ၁၅ ရာခိုင်နှုန်းကျော်ကို ဖြည့်ဆည်းပေးနေပြီး ကာဗွန်ထုတ်လွှတ်မှုအနည်းဆုံးဖြစ်စေသည့်အတွက် ကမ္ဘာကြီးပူနွေးမှုကို တိုက်ဖျက်ရာတွင်လည်း အဓိကအခန်းကဏ္ဍမှ ပါဝင်နေပါသည်။

**လက်ရှိကမ္ဘာပေါ်တွင် ရေအားလျှပ်စစ်ကို အဓိကထားထုတ်လုပ်နေသည့် ထိပ်တန်းနိုင်ငံများကို လေ့လာကြည့်မည်ဆိုပါက တရုတ်နိုင်ငံသည် ကမ္ဘာ့ပထမနေရာမှနေ၍ နိုင်ငံ၏ဧရာမစက်မှုကဏ္ဍကြီးကို လည်ပတ်စေရန် ရေအားလျှပ်စစ်ကို အသုံးချလျက်ရှိသကဲ့သို့ ဘရာဇီးနိုင်ငံသည်လည်း ထိုနိုင်ငံရှိ လျှပ်စစ်လိုအပ်ချက် ၆၀ ရာခိုင်နှုန်းကျော်ကို ရေအားမှ ရယူကာ တောင်အမေရိကတိုက်၏ စွမ်းအင်အချက်အချာ ဖြစ်လာပါသည်။**

ထို့အတူ နော်ဝေနိုင်ငံသည် သူ့နိုင်ငံ၏ လျှပ်စစ်ထုတ်လုပ်မှု ၉၀ ရာခိုင်နှုန်းကျော်ကို ရေအားဖြင့်သာ လည်ပတ်နေသည့် စံပြနိုင်ငံဖြစ်ပြီး ကနေဒါနိုင်ငံသည်လည်း ပိုလျှံသောလျှပ်စစ်ဓာတ်အားများကို ပြည်ပသို့ တင်ပို့နိုင်သည်အထိ အောင်မြင်မှုများ ရရှိနေသည်ကို တွေ့ရှိရမည် ဖြစ်ပါသည်။ စီမံကိန်းကြီးများက ရိုးရှင်းသောကွန်ကရစ်တံတိုင်းကြီးများ မဟုတ်ဘဲ လူသားတို့၏ ဆန်းသစ်သော အင်ဂျင်နီယာအတတ်ပညာနှင့် သဘာဝပတ်ဝန်းကျင် ရေရှည်တည်တံ့ရေးမူဝါဒတို့ကို ဟန်ချက်ညီညီ ပေါင်းစပ်ထုဆစ်ထားသည့် ကမ္ဘာ့အံ့ဖွယ်များ ဖြစ်ပါသည်။ ဖွံ့ဖြိုးတိုးတက်မှုနှင့် ဂေဟစနစ်ထိန်းသိမ်းမှုကို မည်သို့မျှတစွာ လုပ်ဆောင်နိုင်သည်ဆိုသည့် သင်ခန်းစာကို ကမ္ဘာကျော်စီမံကိန်းကြီးများဖြစ်သော အီတိုင်းပု (Itaipu) နှင့် မြစ်ကျဉ်းသုံးသွယ်ရေကာတာ (Three Gorges Dam) တို့က သက်သေပြလျက်ရှိပါသည်။

**အနာဂတ်စွမ်းအင်ကဏ္ဍအတွက် မရှိမဖြစ်လိုအပ်သော မြစ်ဆုံစီမံကိန်း**

စာရေးသူက ထိုကမ္ဘာကျော်စီမံကိန်းကြီးများ၏ အောင်မြင်မှုများကို လေ့လာပြီး မြန်မာနိုင်ငံ၏ အနာဂတ်စွမ်းအင်ကဏ္ဍအတွက် မရှိမဖြစ်လိုအပ်သော မြစ်ဆုံစီမံကိန်းအပေါ် မည်သို့အကျိုးပြုနိုင်မည်ကို အသေးစိတ်တင်ပြသွားမည် ဖြစ်ပါသည်။

**ဘရာဇီးနှင့် ပါရာဂွေးနိုင်ငံတို့၏ နယ်စပ်ရှိ ပါရာနားမြစ် (Paranã River)ပေါ်တွင် ခဲ့ညားထည်ဝါစွာ တည်ရှိနေသော အီတိုင်းပု(Itaipu) ရေအားလျှပ်စစ်စီမံကိန်းသည် လူသားတို့၏ ဆန်းသစ်သော အင်ဂျင်နီယာအတတ်ပညာနှင့် သဘာဝပတ်ဝန်းကျင်ရေရှည်တည်တံ့ရေးမူဝါဒတို့ကို ဟန်ချက်ညီညီ ပေါင်းစပ်ထုဆစ်ထားသည့် ကမ္ဘာ့အံ့ဖွယ်တစ်ခု ဖြစ်ပါသည်။ အဆိုပါစီမံကိန်းသည် ဆယ်စုနှစ်များစွာတိုင်အောင် ကမ္ဘာ့အကြီးဆုံး လျှပ်စစ်ဓာတ်အားထုတ်လုပ်ရာ အချက်အချာနေရာအဖြစ် ဂုဏ်ယူစွာ ရပ်တည်နိုင်ခဲ့ပြီး ယနေ့ထက်တိုင်အောင်ပင် တောင်အမေရိကတိုက်၏ စွမ်းအင်ကဏ္ဍတွင် မရှိမဖြစ်အရေးပါသော ကျောရိုးတိုင်အဖြစ် နိုင်မာစွာ တည်ရှိနေပါသည်။**

သဘာဝမြစ်ကြောင်း၏ အရှိန်အဟုန်ကို အသုံးချကာ နိုင်ငံနှစ်နိုင်ငံ၏ စီးပွားရေးအနာဂတ်ကို လင်းထိန်စေခဲ့သည့် အဆိုပါစီမံကိန်းသည် ဖွံ့ဖြိုးတိုးတက်မှုနှင့် ဂေဟစနစ်ထိန်းသိမ်းမှုကို မည်သို့မျှတစွာ ဖော်ဆောင်နိုင်သည်ဆိုသည့် သင်ခန်းစာကို ကမ္ဘာကို ထင်ရှားစွာပြသလျက်ရှိပါသည်။

၁၉၆ဝ ပြည့်နှစ်များအတွင်း ဘရာဇီးနှင့် ပါရာဂွေးနှစ်နိုင်ငံစလုံးသည် လျင်မြန်စွာ တိုးတက်လာသော စက်မှုကဏ္ဍအတွက် လိုအပ်သည့် စွမ်းအင်လိုအပ်ချက်ကို ဖြည့်ဆည်းရန် နယ်စပ်မြစ်ကြောင်းကို အသုံးချနိုင်မည့်နည်းလမ်းများကို အဖြေရှာခဲ့ကြပါသည်။ ထိုသို့ ကြိုးပမ်းခဲ့ရာမှ ၁၉၆၆ ခုနှစ်တွင် "Iguaçu Act" ကို အောင်မြင်စွာလက်မှတ်ရေးထိုးနိုင်ခဲ့ပြီးနောက် ၁၉၇၃ ခုနှစ်တွင် "Itaipu Binacional" အမည်ရှိ အဖွဲ့အစည်းကို ပူးပေါင်းဖွဲ့စည်းကာ ဧရာမဆည်ကြီး တည်ဆောက်ရေးလုပ်ငန်းကို စတင်ခဲ့ပါသည်။ ယင်းစာချုပ်သည် နိုင်ငံနှစ်နိုင်ငံအကြား သဘာဝအရင်းအမြစ်များကို တန်းတူညီမျှခွဲဝေသုံးစွဲခြင်းဆိုင်ရာ ကမ္ဘာ့အကောင်းဆုံးစံနမူနာတစ်ခု ဖြစ်လာခဲ့ပါသည်။

အီတိုင်းပုဆည်ကို တည်ဆောက်ရာတွင် အသုံးပြုခဲ့သည့် ကုန်ကြမ်းပစ္စည်းပမာဏမှာ အံ့မခန်းဖွယ်ရာ ဖြစ်ပါသည်။ ဆည်တစ်ခုလုံးအတွက် အသုံးပြုခဲ့သော ကွန်ကရစ်ပမာဏသည် ကုဗမီတာ ၁၂ သောင်း ၃ သန်းရှိပြီး ထိုပမာဏမှာ အင်္ဂလန်နှင့် ပြင်သစ် အရှည် ၂ ကီလိုမီတာ၊ အကျယ်မီတာ ၁၅၀ ရှိသော လမ်းကြောင်းသစ်ကို ကျောက်တောင်ကြီးများ အတွင်း ဖောက်ခွဲဖန်တီးခဲ့ရပါသည်။ ယင်းသို့သော ကြိုးပမ်းအားထုတ်မှုသည် ထိုခေတ်အခါက အင်ဂျင်နီယာလောကဏ္ဍ၏ အကြီးမားဆုံးစိန်ခေါ်မှုတစ်ခု ဖြစ်ခဲ့ပါသည်။

အီတိုင်းပုတွင် တစ်ခုလျှင် မဂ္ဂါဝပ် (MW) ဂုဝဝ ထုတ်လုပ်နိုင်သော ဧရာမတာဘိုင်စက်ကြီး အလုံး ၂၀ တပ်ဆင်ထားသဖြင့် စုစုပေါင်းထုတ်လုပ်နိုင်စွမ်းမှာ မဂ္ဂါဝပ် ၁၄၀၀၀ ရှိပါသည်။ ထူးခြားချက်မှာ ဘရာဇီးသည် 60Hz စနစ်ကို အသုံးပြုပြီး ပါရာဂွေးသည် 50Hz စနစ်ကို အသုံးပြုခြင်းဖြစ်ပါသည်။ ထို့ကြောင့် တာဘိုင်စက် ၁၀ လုံးသည် 50Hz နှင့် ကျန် ၁၀ လုံးသည် 60Hz ဖြင့် လည်ပတ်လျက်ရှိကာ စွမ်းအင်များကို လိုအပ်သလို ပြောင်းလဲပေးပို့နိုင်သောနည်းပညာစနစ်ကို ကျင့်သုံးပါသည်။

**အီတိုင်းပုစီမံကိန်းသည် ပါရာဂွေးနိုင်ငံ၏ စုစုပေါင်းလျှပ်စစ်လိုအပ်ချက် ၇၅ ရာခိုင်နှုန်းကျော်နှင့် ဘရာဇီးနိုင်ငံ၏ လိုအပ်ချက် ၁၅ ရာခိုင်နှုန်းခန့်ကို ဖြည့်ဆည်းပေးလျက်ရှိပါသည်။ အဆိုပါစီမံကိန်းမှ နှစ်စဉ်ပျမ်းမျှအားဖြင့် လျှပ်စစ်ဓာတ်အားမဂ္ဂါဝပ် နာရီ (MWh) သန်း ၉၀ ကျော် ထုတ်လုပ်ပေးနေပြီး ယင်းပမာဏသည် နှစ်နိုင်ငံစလုံး၏ စက်မှုကဏ္ဍနှင့် စီးပွားရေးဖွံ့ဖြိုးတိုးတက်မှုအတွက် မရှိမဖြစ်လိုအပ်သော အဓိကမယ္တိုင်ဖြစ်လာခဲ့ပါသည်။**

အီတိုင်းပုစီမံကိန်း၏ အထူးခြားဆုံးအောင်မြင်မှု တစ်ခုမှာ သဘာဝပတ်ဝန်းကျင်ပြန်လည်ထိန်းသိမ်းရေး လုပ်ငန်းများဖြစ်ပါသည်။ ဆည်ပတ်လည်တွင် "ဇီဝမျိုးစုံမျိုးကွဲဧရိယာ" (Biodiversity Corridor) ကို တည်ထောင်ခဲ့ပြီး သစ်ပင်ပေါင်း သန်း ၄၀ ကျော်ကို ပြန်လည်စိုက်ပျိုးခဲ့ပါသည်။ သစ်တောများသည် ဆည်အတွင်း နုန်းဝင်ရောက်မှုကို ကာကွယ်ပေးသကဲ့သို့ တောရိုင်းတိရစ္ဆာန်များအတွက် ဘေးမဲ့တောသဖွယ်ဖြစ်ပေါ်စေခဲ့ပါသည်။

ထို့အပြင် ငါးသယံဇာတများ မပြုန်းတီးစေရန်အတွက် "Canal da Piracema" ဟု ခေါ်သော ၁၀ ကီလိုမီတာ ရှည်လျားသည့် ငါးကူးလမ်းကြောင်းကို တည်ဆောက်ခဲ့ပါသည်။ ထိုလမ်းကြောင်းသည် ငါးများအတွက် မီတာ ၁၂၀ မြင့်သော ဆည်ကြီးကို ဘေးကင်းစွာကျော်ဖြတ်ကာ မြစ်အထက်ပိုင်းသို့ သဘာဝအတိုင်း ဆန်တက်နိုင်ရန် လမ်းဖွင့်ပေးထားခြင်းဖြစ်ပါသည်။ ရေအရည်အသွေးကို ထိန်းသိမ်းရန်နှင့် နုန်းပို့ချမှုကို လျှော့ချရန်အတွက် ခေတ်မီနည်းပညာများကို အသုံးပြုထားခြင်းကြောင့်လည်း မြစ်ကြောင်း၏ ဂေဟစနစ်မှာ ရေရှည်တည်တံ့နေခြင်းဖြစ်ပါသည်။ ထိုသို့ ဆောင်ရွက်ချက်များကြောင့် အီတိုင်းပုသည် စွမ်းအင်ထုတ်လုပ်မှုနှင့် သဘာဝပတ်ဝန်းကျင်ထိန်းသိမ်းမှုကို အကောင်းဆုံးပေါင်းစပ်နိုင်သည့် စံပြစီမံကိန်းတစ်ခုအဖြစ် ရပ်တည်နေပါသည်။

ဆည်တစ်ခု၏ ရေရှည်တည်တံ့ခိုင်မြဲမှုသည် နုန်းမြေပို့ချမှုကို မည်မျှထိရောက်စွာ ထိန်းချုပ်နိုင်သည်ဆိုသည့် အချက်အပေါ်တွင် များစွာမူတည်ပါသည်။ ဆည်အတွင်းနုန်းမြေများ ပိတ်မိမှုကို လျှော့ချရန်နှင့် မြစ်အောက်ပိုင်းရှိ မြေဆီလွှာအရည်အသွေးကို မထိခိုက်စေရန်အတွက် ခေတ်မီနုန်းထုတ်ပြန်စနစ်များ (Sediment Management Systems) ကို အသုံးပြုလျက်ရှိပါသည်။ ထိုကဲ့သို့ စနစ်တကျစီမံခန့်ခွဲမှုများကြောင့် ဆည်၏သက်တမ်းကို နှစ်ပေါင်း ၂၀၀ နီးပါးအထိ ရှည်ကြာစေရန် ရည်မှန်းထားခြင်း ဖြစ်ပါသည်။

ထို့အပြင် လက်ရှိတွင် လည်ပတ်မှုသက်တမ်း ဆယ်စုနှစ် လေးခုနီးပါးရှိလာပြီဖြစ်သော စက်ကိရိယာများကို ခေတ်မီဒီဂျစ်တယ်စနစ်များဖြင့် အစားထိုးသည့် "Technological Modernization" အစီအစဉ်ကို အကောင်အထည်ဖော်ဆောင်ရွက်လျက် ရှိပါသည်။ ယခုကဲ့သို့ နည်းပညာအဆင့်မြှင့်တင်ခြင်းသည် လျှပ်စစ်ထုတ်လုပ်မှု စွမ်းဆောင်ရည်ကို ပိုမိုမြင့်မားစေရုံသာမက ဆည်ကြီးအား နောင်လာမည့် ဆယ်စုနှစ်ပေါင်းများစွာအထိ ဘေးကင်းချောမွေ့စွာ ဖြင့် ရေရှည်တည်တံ့ခိုင်မြဲစွာ လည်ပတ်နိုင်စေမည် ဖြစ်ပါသည်။

**အာရုံခံကိရိယာပေါင်း ၂၅၀၀ ကျော် တပ်ဆင်**

**ဆည်အတွင်းတွင် အာရုံခံကိရိယာ (Sensors) ပေါင်း ၂၅၀၀ ကျော် တပ်ဆင်ထားပြီး ဆည်၏ကြွေနိုင်မှု၊ ရေဖိအားနှင့် မြေငလျင်ဒဏ်ခံနိုင်ရည်ရှိမှုတို့ကို ၂၄ နာရီပတ်လုံး စောင့်ကြည့်နေပါသည်။ ထိုသို့စနစ်တကျ ဂရုတစိုက်ထိန်းသိမ်းခြင်းကြောင့် အီတိုင်းပုသည် ကမ္ဘာ့ဘေးအကင်းဆုံးဆည်များထဲတွင် ပါဝင်နေပါသည်။ အီတိုင်းပုသည် "Itaipu Technological Park" (PTI) ကို တည်ထောင်ကာ စွမ်းအင်နှင့် နည်းပညာဆိုင်ရာသုတေသနများကို ပံ့ပိုးပေးလျက်ရှိပါသည်။ အဆိုပါနည်းပညာဥယျာဉ်သည် ကျောင်းသားများနှင့် သုတေသီများအတွက် ခေတ်မီနည်းပညာများကို လေ့လာနိုင်မည့်ဗဟိုချက်တစ်ခုဖြစ်ပါသည်။**

စီမံကိန်းသည် နှစ်နိုင်ငံအဓိုးရထံသို့ နှစ်စဉ် "Royalty" ခေါ် အခွန်ငွေအမြောက်အမြားပေးဆောင်လျက်ရှိပြီး ထိုရန်ပုံငွေများကို ကျန်းမာရေး၊ ပညာရေးနှင့် အခြေခံအဆောက်အအုံ ဖွံ့ဖြိုးရေး လုပ်ငန်းများတွင် အသုံးချလျက်ရှိပါသည်။ ထိုသို့ လုပ်ဆောင်နိုင်ခြင်းသည် ဒေသခံပြည်သူများ၏ လူနေမှုဘဝကို တိုက်ရိုက်မြှင့်တင်ပေးနိုင်ခဲ့ပါသည်။ ထို့ပြင် အီတိုင်းပုသည် ခရီးသွားလုပ်ငန်းအတွက်လည်း အထူးဆွဲဆောင်မှုရှိသော နေရာတစ်ခုလည်း ဖြစ်ပါသည်။ ဆည်ကြီး၏ ခဲ့ညားထည်ဝါမှု၊ ရေပို လွှဲ (Spillway) ဖုရေများ အဟုန်ပြင်းစွာစီးဆင်းပုံ နှင့် ညဘက်တွင် လျှပ်စစ်မီးအလှများဖြင့် ဝေဝေဆာဆာဆင်ယင်ထားမှုတို့သည် နှစ်စဉ်ကမ္ဘာလှည့် ခရီးသွားသန်းပေါင်းများစွာကို ဆွဲဆောင်လျက် ရှိပါသည်။

ကာဗွန်ထုတ်လွှတ်မှု လျှော့ချရေးတွင်လည်း အီတိုင်းပု၏ အခန်းကဏ္ဍမှာ အလွန်ကြီးမားလှပါသည်။ အဆိုပါစီမံကိန်းမှထုတ်လုပ်သော ရေအားလျှပ်စစ်သည် နှစ်စဉ် ကာဗွန်ဒိုင်အောက်ဆိုက်တန်ချိန်သန်းပေါင်းများစွာ လေထုအတွင်းရောက်ရှိမှုကို ဟန့်တားပေးထားပါသည်။ ယင်းကဲ့သို့သော လက်တွေ့ဆောင်ရွက်ချက်များသည် ကမ္ဘာကြီး ပူနွေးမှုကို တိုက်ဖျက်ရာတွင် ပြန်လည်ပြည့်ဖြိုးမြဲစွမ်းအင်သည် မည်မျှအရေးပါကြောင်း သက်သေပြနေသည့် ပြယုဂ်တစ်ခုပင် ဖြစ်ပါသည်။

**အနှစ်ချုပ်အားဖြင့် အီတိုင်းပုစီမံကိန်းသည် နည်းပညာစွမ်းပကားနှင့် သဘာဝပတ်ဝန်းကျင် ရေရှည်တည်တံ့ရေးကို မည်သို့ဟန်ချက်ညီအောင် တည်ဆောက်ရမည်ဆိုသည့် ပြယုဂ်တစ်ခုပင် ဖြစ်ပါသည်။ မြန်မာနိုင်ငံအနေဖြင့်လည်း ထိုသို့သော စံပြစီမံကိန်းကြီးများ၏ အတွေ့အကြုံကို ရယူကာ စွမ်းအင်လိုအပ်ချက်နှင့် သဘာဝပတ်ဝန်းကျင် ထိန်းသိမ်းရေးကို အချိုးညီညီ ပေါင်းစပ်နိုင်ပါက ရေအားလျှပ်စစ်ကဏ္ဍသည် တိုင်းပြည်၏ စီးပွားရေးအရှိန်အဟုန်ကို မြှင့်တင်ပေးမည့် အဓိကမောင်းနှင်အားဖြစ်လာမည်မှာ မလွဲကေန်ဖြစ်** ။

> **"အီတိုင်းပုစီမံကိန်းသည် နည်းပညာစွမ်းပကားနှင့် သဘာဝပတ်ဝန်းကျင် ရေရှည်တည်တံ့ရေးကို မည်သို့ဟန်ချက်ညီအောင် တည်ဆောက်ရမည်ဆိုသည့် ပြယုဂ်တစ်ခုပင် ဖြစ်ပါသည်။ မြန်မာနိုင်ငံအနေဖြင့်လည်း ထိုသို့သော စံပြစီမံကိန်းကြီးများ၏ အတွေ့အကြုံကိုရယူကာ စွမ်းအင်လိုအပ်ချက်နှင့် သဘာဝပတ်ဝန်းကျင်ထိန်းသိမ်းရေးကို အချိုးညီညီ ပေါင်းစပ်နိုင်ပါက ရေအားလျှပ်စစ်ကဏ္ဍသည် တိုင်းပြည်၏ စီးပွားရေးအရှိန်အဟုန်ကို မြှင့်တင်ပေးမည့် အဓိကမောင်းနှင်အားဖြစ်လာမည်မှာ မလွဲကေန်ဖြစ်"**

# ရခိုင်ပြည်နယ်ဝန်ကြီးချုပ် ဦးနိုင်ဦး အခြေခံပညာကျောင်းပေါင်းစုံ အမျိုးသားပိုက်ကျော်ခြင်းပြိုင်ပွဲ ဗိုလ်လုပွဲနှင့် ဆုချီးမြှင့်ပွဲ တက်ရောက်

**စစ်တွေ ဇူလိုင် ၁၅**

၂၀၂၆ ခုနှစ် အခြေခံပညာကျောင်းပေါင်းစုံ အမျိုးသားပိုက်ကျော်ခြင်းပြိုင်ပွဲ ဗိုလ်လုပွဲနှင့် ဆုချီးမြှင့်ပွဲကို ယနေ့နံနက်ပိုင်းက စစ်တွေမြို့ ဓညဝတီအားကစားခန်းမ၌ ကျင်းပရာ ပြည်နယ်ဝန်ကြီးချုပ် ဦးနိုင်ဦး၊ ပြည်နယ်ဝန်ကြီးများ၊ ဌာနဆိုင်ရာများ၊ အားကစား အသင်းများနှင့် အားကစား ဝါသနာရှင်များ တက်ရောက် ကြည့်ရှုအားပေးကြသည်။

ဦးစွာ ပြည်နယ်ဝန်ကြီးချုပ်နှင့် အဖွဲ့သည် အခြေခံပညာကျောင်းပေါင်းစုံ အမျိုးသား ပိုက်ကျော်ခြင်းပြိုင်ပွဲ ဗိုလ်လုပွဲစဉ်ဖြစ်သည့် အမှတ်(၆) အခြေခံပညာ အထက်တန်းကျောင်းအသင်းနှင့် အမှတ်(၁) အခြေခံပညာ အထက်တန်းကျောင်းအသင်းတို့ ယှဉ်ပြိုင်ကစားနေမှုကို ကြည့်ရှုအားပေးကြသည်။

ထို့နောက် ဆုချီးမြှင့်ပွဲကို ကျင်းပရာ ဒုတိယဆုနှင့်တတိယဆု ရရှိသည့်အသင်းများအား ပြည်နယ်လုံခြုံရေးနှင့် နယ်စပ်ရေးရာ ဝန်ကြီးနှင့် ပြည်နယ်လူမှုရေးရာ ဝန်ကြီးတို့က တစ်ဦးချင်း ဆုတံဆိပ်နှင့် ဆုငွေများကို ပေးအပ်ချီးမြှင့်ကြသည်။

ယင်နောက် ပထမဆုရရှိသည့် အမှတ်(၆) အခြေခံပညာအထက်တန်းကျောင်းအသင်းအား ရခိုင်ပြည်နယ်ဝန်ကြီးချုပ်က တစ်ဦးချင်း လည်ဆွဲဆုတံဆိပ်၊ ဆုငွေများနှင့် တံခွန်စိုက်ဆုဖလားကို ပေးအပ်ချီးမြှင့်သည်။

**တင်ထွန်း(ပြန်/ဆက်)**

# နိုင်ငံတော်သမ္မတ၏ လမ်းညွှန်ချက်များဖြင့် ပဲမျိုးစုံသီးနှံသုတေသနလုပ်ငန်းများ ဖွံ့ဖြိုးတိုးတက်ရေးဆိုင်ရာ လိုက်နာဆောင်ရွက်ရမည့် လုပ်ငန်းစဉ်များ ဆွေးနွေး

**နေပြည်တော် ဇူလိုင် ၁၅**

နိုင်ငံတော်သမ္မတ၏ လမ်းညွှန်ချက်များဖြင့် ပဲမျိုးစုံသီးနှံသုတေသနလုပ်ငန်းများ ဖွံ့ဖြိုးတိုးတက်ရေးဆိုင်ရာ လိုက်နာဆောင်ရွက်ရမည့် လုပ်ငန်းစဉ်များ ဆွေးနွေးခြင်းကို ယနေ့နံနက် ၉ နာရီတွင် နေပြည်တော် ဧရာဝတီရိုးမြို့နယ် ရေဆင်းရှိ စိုက်ပျိုးရေး သုတေသနဦးစီးဌာန နဝရတ်ခန်းမ၌ ကျင်းပသည်။

**တက်ရောက်**

အစည်းအဝေးသို့ စိုက်ပျိုးရေး၊ မွေးမြူရေးနှင့် ဆည်မြောင်းဝန်ကြီးဌာန ဒုတိယဝန်ကြီး ဒေါက်တာရဲတင့်ထွန်း၊ စိုက်ပျိုးရေးဦးစီးဌာန၊ စိုက်ပျိုးရေးသုတေသနဦးစီးဌာနတို့မှ ညွှန်ကြားရေးမှူးချုပ်များ၊ စိုက်ပျိုးရေးတက္ကသိုလ် ပါမောက္ခများနှင့် ဌာနဆိုင်ရာတာဝန်ရှိသူများ၊ သုတေသနပညာရှင်များ တက်ရောက်ကြသည်။

ဦးစွာ ဒုတိယဝန်ကြီးက ယနေ့အချိန်တွင် အဓိကအားဖြင့် လိုချင်သော ရလဒ်မှာ မတ်ပဲသီးနှံတွင် အစေ့အရွယ်အစား (3.25mm) ၏အထက် ၅၀ ရာခိုင်နှုန်းရရှိစေရန်နှင့် အဝါရောင်စိမ်စေ့ ရောဂါဒဏ်ခံနိုင်ပြီး အစေ့အရောင်ညီညာတောက်ပမှု ရှိရမည်ဖြစ်ကြောင်း၊ ပဲပုပ်သီးနှံတွင်လည်း ဆီထွက်ပဲပုပ်နှင့် အစေ့စားပဲပုပ်ဟူ၍ ဒေသအလိုက် ကွဲပြားလျက်ရှိသည်ကိုတွေ့ရပြီး ဆီထွက်ပဲပုပ်ကိုအဓိကထား၍ စပါးအပြီး ပဲပုပ်စိုက်ပျိုးစေလိုကြောင်း၊ အထွက်နှုန်းကောင်း ရောဂါဒဏ်ခံမျိုးများ ကိုအတွဲလိုက် သုတေသနပြုလုပ်ရန်နှင့် ခိုင်ခိုင်မာမာနှင့် မြန်မြန်ဆန်ဆန်ဖြစ်ရန် လိုအပ်ကြောင်း ဆွေးနွေးပြောကြားပြီး ဆွေးနွေးပွဲတက်ရောက်လာကြသော ပညာရှင်များ၊ သုတေသီများက မိမိတို့ဆောင်ရွက်မည့် သုတေသနလုပ်ငန်းစဉ်များကို တင်ပြကြရာ ဒုတိယဝန်ကြီးက လိုအပ်ချက်များ ဖြည့်စွက်ဆွေးနွေး မှာကြားခဲ့ကြောင်း သိရသည်။

**သတင်းစဉ်**

# ပြည်မြို့၌ အရန်သားဖွားဆရာမများ လုပ်ငန်းဆောင်ရွက်ခြင်းဆိုင်ရာ ဆွေးနွေးပွဲကျင်းပ

**ပြည် ဇူလိုင် ၁၅**

ပဲခူးတိုင်းဒေသကြီး ပြည်မြို့နယ် ပြည်သူ့ကျန်းမာရေးဦးစီးဌာနက မြို့နယ်အတွင်းရှိ "အရန်သားဖွားဆရာမများ လုပ်ငန်းဆောင်ရွက်ခြင်းဆိုင်ရာ ဆွေးနွေးပွဲ" ကို ပြည်မြို့ရှိ ခရိုင်ပြည်သူ့ကျန်းမာရေးဦးစီးဌာန အစည်းအဝေးခန်းမ၌ ယမန်နေ့က ကျင်းပသည်။

ဆွေးနွေးပွဲဖွင့်ပွဲအခမ်းအနားတွင် ပြည်မြို့နယ် ပြည်သူ့ကျန်းမာရေးဦးစီးဌာနမှ ဦးစီးဌာနမှူးက အဖွင့်အမှာစကားပြောကြားသည်။

ထိုသို့ဆွေးနွေးပွဲ ဆောင်ရွက်ရာတွင် ပြည်မြို့နယ် ပြည်သူ့ကျန်းမာရေးဦးစီးဌာနမှ တာဝန်ခံဆရာများက ဦးဆောင်၍ မိခင်နှင့်ကလေးကျန်းမာရေး စောင့်ရှောက်မှုနည်းစနစ်များ၊ သားဖွားခြင်းဆိုင်ရာ အရေးပေါ်အခြေအနေများတွင် တုံ့ပြန်ဆောင်ရွက်ရမည့်နည်းလမ်းများ၊ အရန်သားဖွားဆရာမများ လိုက်နာရမည့် ကျန်းမာရေးဆိုင်ရာ လမ်းညွှန်ချက်များနှင့် မြေပြင်လုပ်ငန်းခွင်၌ ကြုံတွေ့ရသည့် အတွေ့အကြုံ၊ အခက်အခဲများကို အပြန်အလှန် ဝိုင်းဝန်းဆွေးနွေးကြသည်။

အဆိုပါ ဆွေးနွေးပွဲသို့ ပြည်မြို့နယ်အတွင်းရှိ ကျေးရွာအသီးသီးမှ အရန်သားဖွားဆရာမ ၄၁ ဦး တက်ရောက်ဆွေးနွေးလျက်ရှိပြီး ဆွေးနွေးပွဲကာလမှာ ဇူလိုင် ၁၃ ရက်မှ ၁၇ ရက်အထိ စုစုပေါင်း ငါးရက်တာ ဆောင်ရွက်သွားမည်ဖြစ်ကြောင်း သိရသည်။

**ဝဏ္ဏထွန်း(ပြန်/ဆက်)**

❖ **မြန်မာအမျိုးသမီးလိဂ်မှ**

နိုင်ငံခြားသားကစားသမား သုံးဦး အပါအဝင် အမာခံကစားသမားများ အသုံးပြုခဲ့သည်။ ရန်ကုန်ယူနိုက်တက်အသင်းသည် ခြေအသာဖြင့် ကစားကာ အနိုင်ဂိုးများကို ၄၀၊ ၈၉ မိနစ်တွင် ဇင်မိုးပြည့်၊ ၅၉ မိနစ်တွင် နန်းချိမ္မေးတို့က သွင်းယူခဲ့သည်။ ယခုပွဲအတွက် အကောင်းဆုံးကစားသမားဆု (AYA Pay player of the Match) ကို ရန်ကုန်ယူနိုက်တက် အသင်းမှ နန်းချိမ္မေးက ရရှိပြီး အမှတ်တရဆုနှင့် ဆုကြေးကျပ် ငါးသိန်း ရရှိသည်။

ပွဲစဉ် (၅) အပြီးတွင် အား/ကာသိပ်ပွ (ISPE) အသင်းက ရမှတ် ၁၅ မှတ်ဖြင့် ထိပ်ဆုံးတွင် ဆက်လက်ဦးဆောင်နေပြီး ဧရာဝတီနှင့် ရန်ကုန်ယူနိုက်တက်အသင်းက ၁၂ မှတ်စီ၊ ရှမ်းယူနိုက်တက်အသင်းက ၁၀ မှတ်၊ ရတနာပုံအသင်းက ကိုးမှတ်၊ Young Lionesses အသင်းက ခြောက်မှတ်၊ သစ္စာအားမာန်အသင်းက လေးမှတ်၊ မြဝတီနှင့် ဒွဲကပင် ယူနိုက်တက်အသင်းက သုံးမှတ်စီရရှိထားကာ ရန်ကုန်စီးတီးအသင်းမှာမူ ငါးပွဲစလုံးရှုံးကာ အမှတ်မရသေးပေ။

**သတင်း-ကိုညီလေး**
**ဓာတ်ပုံ-MWL**

✣ **ပြင်သစ်အသင်းမှ**

ပက်ဒရိုပေါ်ရိုကတစ်ဂိုးသွင်းယူပေးခဲ့တာဖြစ်ပါတယ်။

ပြင်သစ်အသင်းဟာ ၂၀၁၈ ခုနှစ်ကမ္ဘာ့ဖလားပြိုင်ပွဲမှာ ချန်ပီယံဖြစ်ခဲ့ပြီး ၂၀၂၂ ခုနှစ်ကမ္ဘာ့ဖလားပြိုင်ပွဲ နောက်ဆုံးဗိုလ်လုပွဲစဉ်မှာ အာဂျင်တီးနားအသင်းကို ပင်နယ်တီအဆုံးအဖြတ်မှာ ရှုံးနိမ့်ကာ ချန်ပီယံဆုနဲ့လွဲခဲ့ရသလို ယခု ၂၀၂၆ ခုနှစ်ကမ္ဘာ့ဖလားမှာတော့ ဆီမီးဗိုင်နယ်မှာ စပိန်အသင်းကို ဂိုးပြတ် ရှုံးနိမ့်ကာ ပြိုင်ပွဲကို နှုတ်ဆက်ခဲ့ရတာဖြစ်ပါတယ်။

ဒါကြောင့် ပြင်သစ်အသင်းကို ၂၀၁၂ ခုနှစ်ကတည်းက တာဝန်ယူကိုင်တွယ်ခဲ့တဲ့ နည်းပြဒက်ချမ်ဟာလည်း ပြင်သစ်နည်းပြဘဝကနေ နှုတ်ဆက်ထွက်ခွာတော့မှာလည်းဖြစ်ပါတယ်။

စပိန်အသင်းကတော့ ယခုကမ္ဘာ့ဖလားပြိုင်ပွဲမှာ ဗိုလ်စွဲဖို့ ရေပန်းစားနေတဲ့ပြင်သစ်အသင်းကို အနိုင်ရရှိကာ ဗိုလ်လုပွဲကို တက်လှမ်းနိုင်ခဲ့ပြီးဖြစ်တာကြောင့် ဗိုလ်လုပွဲမှာ လက်ရှိချန်ပီယံအာဂျင်တီးနားအသင်းနဲ့ အင်္ဂလန်အသင်းတို့ပွဲစဉ်မှာ အနိုင်ရတဲ့အသင်းနဲ့ ယှဉ်ပြိုင်ကစားရမှာဖြစ်ပါတယ်။

စပိန်အသင်းဟာ ၂၀၁၀ ပြည့်နှစ်က ကမ္ဘာ့ဖလားကို ပထမဆုံးအကြိမ်ဆွတ်ခူးနိုင်ခဲ့တာဖြစ်ပြီး ယခုကမ္ဘာ့ဖလားမှာ ချန်ပီယံဆု ဆွတ်ခူးကာ ကမ္ဘာ့ဖလားကို ဒုတိယအကြိမ်ဆွတ်ခူးနိုင်ဖို့ မျှော်လင့်ထားတာဖြစ်ပါတယ်။

**ငွေကြယ်**

# မြန်အောင်မြို့နယ် အားကစားနှင့် ကာယပညာကော်မတီ ဥက္ကဋ္ဌဖလား အမျိုးသားဘောလုံးပြိုင်ပွဲ ကျင်းပ

**မြန်အောင် ဇူလိုင် ၁၅**

မြန်အောင်မြို့နယ် အားကစားနှင့်ကာယပညာကော်မတီဥက္ကဋ္ဌ ဖလား အသက် ၂၂ နှစ်အောက် အမျိုးသား ဘောလုံးပြိုင်ပွဲကို ယနေ့မွန်းလွဲပိုင်းက မြန်အောင်မြို့နယ် ပြည်သူ့အားကစားကွင်း၌ ကျင်းပသည်။

အခမ်းအနားတွင် မြန်အောင်ခရိုင်စီမံခန့်ခွဲရေးနှင့် အုပ်ချုပ်ရေးကော်မတီဥက္ကဋ္ဌ ဦးတင်ဝင်းရွှေက အမှာစကားပြောကြားပြီး တာဝန်ရှိသူများအား အားကစားအထောက်အကူပစ္စည်းများ ပေးအပ်သည်။

အဆိုပါပြိုင်ပွဲတွင် မြန်အောင်မြို့နယ်အတွင်းရှိ ရပ်ကွက်နှင့် ကျေးရွာအုပ်စု ၇၃ အုပ်စုအတွင်းရှိ တိုက်နယ်အလိုက် လက်ရွေးစင် အသင်းရှစ်သင်းဖွဲ့စည်းပြီး ဇူလိုင် ၁၅ ရက်မှ သြဂုတ် ၄ ရက်အထိ ယှဉ်ပြိုင်သွားမည်ဖြစ်ကြောင်း သိရသည်။

**ဇရာဦးသာ**

## ကန့်ကွက်နိုင်ပါသည်။

ရန်ကုန်တိုင်းဒေသကြီး၊ မရမ်းကုန်းမြို့နယ်၊ (၂)ရက်ကုန် ဦးအောင်မင်းလမ်း အမှတ်(၇)ပေါ်ရှိ (၂)သစ်ဈေး (၆)ထပ်တိုက်မှ ဒုတိယထပ်၊ ၃-လွှာ (ခြေရင်းခြမ်း) တိုက်ခန်းအား ကန်ထရိုက်တာဖြစ်သူ ဦးမြင့်လွင် (၁၄/ကမန (နိုင်) ၁၃၂၀၃၀) ထံမှ ကျွန်ပ်၏မိတ်ဆွေက ကြိုတင်ပြင်ဆင်ရန်အတွက် ရောင်းဘိုးငွေ တစ်တိတာဒေသကို ပေးချေထားပြီးဖြစ်ပါသည်။ အဆိုပါအရောင်းအဝယ်နှင့်ပတ်သက်၍ ကန့်ကွက်လိုသူများရှိပါက ဤကြော်ငြာချက်ပါသည့်နေ့မှစ၍ (၇)ရက်အတွင်း ကျွန်ုပ်ထံသို့ ခိုင်လုံသော ပြင်ဆင်မှုအထောက်အထား မူရင်းများဖြင့် လူကိယ်တိုင်လာရောက်ကန့်ကွက်နိုင်ပါသည်။ သတ်မှတ်ရက်အတွင်း ကန့်ကွက်သူမရှိပါက တိုက်ခန်းအရောင်းအဝယ်ကိစ္စကို ဥပဒေနှင့်အညီ ဆက်လက်ဆောင်ရွက်သွားမည်ဖြစ်ကြောင်း အများသိစေရန်ကြေငြာအပ်ပါသည်။

ကွန်အယ်ကြီးချက်အရ -

**ဒေါ်သိနီစ် (LL.B., D.BL., D.I.L)** တရားလွှတ်တော်ရှေ့နေ (စဉ်-၁၅၉၆)
အမှတ် (၃၀/၁)၊ ၂-လမ်းသွယ် (၂)၊ (၁)ရပ်ကွက်၊ မရမ်းကုန်းမြို့နယ်၊
ဖုန်း - ၀၉ ၄၀၁၂၀၈၆၊ ၀၉ ၄၅၉ ၆၀၉၃၃

## အများသိစေရန်ကြေညာခြင်း

ကျွန်ပ်၏မိတ်ဆွေဖြစ်သူ ဒေါ်မြင့်မြင့်သန်း(၇/ပလန(နိုင်)၀၅၃၆၆၃၉)၏ လွှဲအပ်ညွှန်ကြားချက်အရ အောက်ပါအတိုင်း အသိပေးကြေညာအပ်ပါသည်-

(၂၆-၆-၂၀၂၆)ရက်စွဲပါ ကြေးမုံသတင်းစာ၏ စာမျက်နှာ(၅)ပါ ဒေါ်မြင့်မြင့်သန်း၏ လွှဲအပ်ညွှန်ကြားချက်အရ "ကန့်ကွက်နိုင်ကြောင်း အများသိစေရန်ကြေညာခြင်း"အား ယခုအခါ ရောင်းချသူနှင့် ဝယ်ယူသူတို့နှစ်ဖက်သဘောတူညီမှုအရ ကျွန်ပ်၏မိတ်ဆွေမှ ရပ်သိမ်းကြောင်း အများသိစေရန် ကြေညာအပ်ပါသည်။

**လွှဲအပ်ညွှန်ကြားချက်အရ**
**ဒေါ်ဟေမာန်အောင် (LL.B)**
**တရားလွှတ်တော်ရှေ့နေ (စဉ်-၁၂၉၆၈)**
**အမှတ်(၂၆)၊ သတိပေးဘုန်းလမ်း ကျားကွက်သစ်ရပ်ကွက်၊ တာမွေမြို့နယ်။**
**ဖုန်း - ၀၉-၄၂၀၀၉၀၀၃**

## ကန့်ကွက်နိုင်ပါသည်

မော်လမြိုင်မြို့၊ ဈေးကြေရပ်ကွက်၊ အကွက်အမှတ်နှင့်အမည် (၈၉/ဈေးချို)၊ ဦးပိုင်အမှတ် (၂/ဂ)၊ ဧရိယိုနီစရိယာ (၀.၄၁)ဧကရှိ ဘိုးဘွားပိုင်မြေသည် မော်လမြိုင်မြို့ နယ်မြေခရင်းဦးစီးဌာန(၁-ဂ)စာရင်းတွင် ဦးစိန်မြင့်အမည် ဖြင့်မှတ်သားတည်ရှိပြီး ဦးစိန်မြင့်ထံမှ ဦးဇော်ဟိန်းသည် မြေကွက်နှင့် အဆောက်အဦ အပြီးအပိုင်အရောင်းအဝယ်ဆောင်ရွက်ခဲ့ကာ ၂၀၁၆/၂၀၂၄ ဖြင့် ဝယ်ယူခဲ့ပြီး ဦးဇော်ဟိန်းမှ ဖော်ပြပါမြေကွက်အား ၎င်း၏အမည်သို့ အပည်ပြောင်းလဲပေးရန် လျှောက်ထားလာမှသာပေါ် ကန့်ကွက်လိုပါက ဤကြေညာပါသည့်နေ့မှစ၍ ရက်ပေါင်း (၃၀)အတွင်း ခိုင်လုံသောပိုင်ဆိုင်မှု အထောက်အထားမူရင်းများနှင့်တကွ မော်လမြိုင်မြို့နယ်မြေခရင်း ဦးစီးဌာနနှံ့ရုံးသို့ လာရောက်ကန့်ကွက်နိုင်ပါသည်။ ကန့်ကွက်သူမရှိပါက ဦးဇော်ဟိန်းမှ ၎င်း၏အမည်သို့ ပြောင်းလဲပေးရန် လျှောက်ထားခဲ့မှသာပေါ် ဥပဒေ၊ နည်းဥပဒေ၊ လုပ်ထုံးလုပ်နည်း၊ ညွှန်ကြားချက်များနှင့်အညီ ဆက်လက်ဆောင်ရွက်သွားမည်ဖြစ်ပါသည်။

**မော်လမြိုင်မြို့နယ်မြေခရင်းဦးစီးဌာန**
**မော်လမြိုင်မြို့**

## ရန်ကုန်တိုင်းဒေသကြီး၊ ရွှေပြည်သာမြို့နယ်၊ မြေတိုင်းရဝိုကွက်အမှတ်- ၅/ဗိ၁၊ လူနေရပ်ကွက်အမှတ်- ၁၇၊ မော်ဘီလမ်း၊ မြေကွက်အမှတ်-၃၀၄၊ အကျယ်ပေ(၄၀x၆၀)ရှိ ဒေါ်သန်းသန်းမြင့်အမည်ပေါက် မြေချပါမစ်ထွက်ရှိထားသော ပါမစ်မြေအမျိုးအစားအိမ်မြေနှင့်ပတ်သက်၍ ကန့်ကွက်နိုင်ကြောင်းကြေညာခြင်း

အထက်ဖော်ပြပါ အိမ်မြေအား ပါမစ်အမည်ပေါက်ပိုင်ရှင်ထံမှ အရပ်ကတိစာချုပ်အဆက်ဆက်ဖြင့် ဝယ်ယူပိုင်ဆိုင်ထားသူ ဦးသီဟတင့်လွင် (၅/ပလန(နိုင်)၀၃၄၂၅)ထံမှ ဝယ်ယူရန်အတွက် ကျွန်ပ်မိတ်ဆွေဖြစ်သူ ဦးမြင့်အောင်ကျော်မှ စရန်နွေတစ်စိတ်တစ်ဒေသ ပေးချေထားပြီးဖြစ်သောကြောင့် အထက်ဖော်ပြပါ အိမ်မြေပိုင်ဆိုင်မှုနှင့်ပတ်သက်ပြီး ကန့်ကွက်လိုသူမည်သူမဆို ယနေ့မှစ၍ (၁၄)ရက်အတွင်း ခိုင်လုံသောမြေကွက်ပိုင်ဆိုင်မှု စာရွက်စာတမ်းမူရင်းများနှင့်အတူ ကျွန်ပ်ထံသို့ လူကိယ်တိုင်လာရောက်ကန့်ကွက်နိုင်ပါကြောင်းနှင့် ကန့်ကွက်မည်သူမရှိပါက အရောင်းအဝယ်အား ဥပဒေနှင့်အညီ ဆက်လက်ဆောင်ရွက်သွားမည်ဖြစ်ကြောင်း အများသိစေရန် ကြေညာအပ်ပါသည်။

**လွှဲအပ်ညွှန်ကြားသူ**
**ဦးမြင့်အောင်ကျော်**
**[၁၁/စတန(နိုင်)၀၃၃၇]**
**အမှတ်- ၃၀၁၊ ဒေါနု (၂)လမ်း၊**
**(၄)ရပ်ကွက်၊ ရွှေပြည်သာမြို့နယ်။**

**လွှဲအပ်ညွှန်ကြားချက်အရ**
**ဒေါ်ခင်မာလွင် (LL.B, D.B.L)**
**တရားလွှတ်တော်ရှေ့နေ (စဉ်- ၇၆၅၂)**
**အမှတ်- ၁၁၂ ဗိုလ်ချုပ်လမ်း၊**
**(၅)ရပ်ကွက်၊ ရွှေပြည်သာမြို့နယ်။**
**ဖုန်း- ၀၉-၅၁ခ၆၆၀၉**

## ကန့်ကွက်နိုင်ကြောင်းကြော်ငြာ

ဒဂုံမြို့သစ်(တောင်ပိုင်း)မြို့နယ်၊မြေတိုင်းရဝိုကွက်အမှတ်- ၂၅)မြေကွက်အမှတ်- ၆၁၃(၀.၀၅၈)ဧကမြေကွက်တည်နေရာအမှတ်- ၆၁၃၊သဲလွင်လမ်း၊ ၂၅ရပ်ကွက်၊ဝဂုံတောင်ပိုင်းပင်ကော်မရှိ(၁၂/ဗဟန(နိုင်)၀၃၄၂၈၀)အမည်ပေါက် နှစ်(၆၀)ဂဏန်းမြေအားဂရန်အမည်ပေါက်-ဦးမင်းဇော်မိုးခင်ပွန်းဖြစ်သူသည် (၁၇-၈-၂၀၁၆)ရက်နေ့တွင်ကွယ်လွန်၍ဇနီးဖြစ်သူဒေါ်သင်းသင်း(၁၂/ဗဟန(နိုင်)၀၆၀၂၇)မှတရားဝင်အမွေဆက်ခံခွင့်ရှိသူတစ်ဦးတည်းသောဇနီးဖြစ်ကြောင်း၊အခြားသောဇနီး၊/ယဟားတစ်ဦးတစ်ယောက်မျှမရှိပါကြောင်း၊ အထက်ပါမြေကွက်၏အကျိုးခံစားခွင့်အရပိုရှိသော်အားလုံးတို့အားတစ်ဦးတည်း သောဇနီး၊ဖြစ်သူခမိမိကသာလျှင်အမွေဆက်ခံပိုင်ဆိုင်ပါကြောင်း၊မိခီမှလွဲ၍အ ခြားသောအမွေဆက်ခံခွင့်ရှိသူတစ်ဦးတစ်ယောက်မျှမရှိပါကြောင်း၊ကျမ်း-ကျိန် လွှာအမှတ်- ၂၈၇၁(၃-၃-၂၀၂၆)အသိသက်သေနှစ်ဦး၏ထောက်ခံကျမ်း ကျိန်လွှာနှစ်စောင်၊ခင်ပွန်းသေစာရင်းအိမ်ထောင်စုလူဦးရေစာရင်း၊နှစ်(၆၀) မြောင်းစာချုပ်မူရင်း၊နိုင်ငံသားစိစစ်ရေးကတ်ပြားတို့တင်ပြ၍ပိုင်ဆိုင်ကြောင်း၊ မြေပုံကူးလျှောက်ထားခြင်းအားမြေပြင်ကွင်းဆင်းစစ်ဆေးရေးအဆောက်အဦး၊ RC(၁)ထပ်ကိုယ်တိုင်နေ၍ဒေါ်သင်းသင်း၊ဦးမှကွင်းဆင်း၁ပိုရှိကြောင်းလက် မှတ်ရေးထိုးပေးပါသဖြင့်ဌင်းစ်ပိုင်ဆိုင်ကြောင်း၊မြေပုံကူးလျှောက်ထားလာရာ တရားဝင်နိုင်လုံသောအထောက်အထားများဖြင့် ဤကြော်ငြာပါသည့်နေ့မှစ၍ (၇)ရက်အတွင်းကန့်ကွက်နိုင်ပါကြောင်းနှင့်ကန့်ကွက်မှုမရှိပါကလုပ်ထုံးလုပ် နည်းအတိုင်းဆက်လက်ဆောင်ရွက်ပေးမည်ဖြစ်ပါကြောင်းအသိပေးကြေညာ အပ်ပါသည်။ ဌာနမှူး(ခုတိယညွှန်ကြားရေးမှူးချုပ်)
ဖြိုဖြေမီစံမခန့်ခွဲမှုဌာန၊ရန်ကုန်မြို့တော်စည်ပင်သာယာရေးကော်မတီ

## ကန့်ကွက်နိုင်ကြောင်းကြော်ငြာ

ဒေါ်ဖြိုမြို့နယ်၊ မြေတိုင်းရဝိုကွက်အမှတ်(၃/ဗိုလ်ထွန်းစံ)၊ မြေကွက်အမှတ် (၁/၁၄၁)၊ ဧရိယာ (၀.၀၅)ဧက၊ မြေကွက်တည်နေရာ အမှတ်- ၁၇၊ ဧရယာသီရိလမ်း၊ ဗိုလ်ထွန်းစံရပ်ကွက်၊ ဒေါ်ဖြိုမြို့နယ်၊ ဦးသိန်းဟံ(၁/၁၀၃(နိုင်)၀၂၅၂၂)၊ ဒေါ်တင်ရည် (၁/တမန(နိုင်) ၀၁၂၇၆၆) အမည်ပေါက် နှစ်(၆၀) ဂဏန်းမြေအား အမည်ပေါက် ဦးသိန်းဟံ၊ ဒေါ်တင်ရည်တို့အပေါ် တရားပြိုင်ထားကာ ဒေါ်ခင်ဝင်းကြည်(ခ)ဒေါ်ကူသလည်ဌေမှ တရားလိုပြုလုပ်၍ ဒေါ်ပုံမြို့နယ်တရားရုံး၌ ၂၀၂၄ ခုနှစ်၊ တရားမကြီးမှုအမှတ်-၂၀ ဖြင့် မြေကွက်နှင့် မြေကွက်ပေါ်ရှိ အကျိုးခံစားခွင့်ဌင့်ပတ်သက်၍ ကတိဝင်ငှေသည်အတိုင်း အရောင်းအဝယ်မှတ်ပုံတင် စာချုပ် ချုပ်ဆိုပေးစေလိုမှုဖြင့် တရားစွဲဆိုခြင်းအပေါ် အနိုင်ဒီကရီချမှတ်သည် (၉-၁၀-၂၀၂၄)ရက်စွဲပါ စီရင်ချက်ဒီကရီအမိန့်တာဝန်ခံမိတ္တူမှန်၊ ဒေါ်ပုံမြို့နယ် တရားရုံး။ ၂၀၂၄ ခုနှစ်၊ တရားဖောက်မှုအမှတ်- ၃၂/၂၀၂၄ ၏ (၇-၁၁-၂၀၂၄) ရက်စွဲပါ တရားရုံးနေ့စဉ်မှတ်တမ်းတာဝန်ခံမိတ္တူမှန်၊ ဘီလစ်ခန့်စာတို့အရ တရားရှိုးများကိုယ်စား ဘီလစ် ဦးဆောင်းလွင်ပြီး၊ (၁/တမန(နိုင်)၀၂၉၃၃)မှ မြေကိုက်ပျက်စီးသည့် ဂရန်အထောက်အထားတင်ပြထားမှုမရှိဘဲ ဂရန်ဖြေကိုက် ပျက်စီးကြောင်း ကိုယ်တိုင်ဝန်ခံချက်၊ သက်ဆိုင်ရာရပ်ကွက်အုပ်ချုပ်ရေးမှူးရုံး ထောက်ခံစာ၊ရဲစခန်းထောက်ခံစာ၊ နှစ်(၆၀)ဂဏန်းမှုရင်း ခြေကိုက်ပျက်စီးသည်မှာ မှန်ကန်ကြောင်း တရားရုံးကျမ်းကျိန်လွှာတို့တင်ပြ၍ အရောင်းအဝယ်မှတ်ပုံတင် စာချုပ် ချုပ်ဆိုရန် မြေပုံကူးလျှောက်ထားလာရာ တရားဝင်ခိုင်လုံသောအထောက် အထားများဖြင့် ဤကြော်ငြာပါသည့်နေ့မှစ၍ (၇)ရက်အတွင်း ကန့်ကွက်နိုင်ပါ ကြောင်းနှင့် ကန့်ကွက်မှုရှိပါက လုပ်ထုံးလုပ်နည်းအတိုင်း ဆက်လက်ဆောင် ရွက်ပေးမည်ဖြစ်ပါကြောင်း အသိပေးကြေညာအပ်ပါသည်။

**ဌာနမှူး (ခုတိယညွှန်ကြားရေးမှူးချုပ်)**
**ဖြိုဖြေမီစံမခန့်ခွဲမှုဌာန**
**ရန်ကုန်မြို့တော်စည်ပင်သာယာရေးကော်မတီ**

## ကန့်ကွက်နိုင်ကြောင်းကြော်ငြာ

ဒဂုံမြို့သစ်(မြောက်ပိုင်း)မြို့နယ်၊ မြေတိုင်းရဝိုကွက်အမှတ်- ၃၅ မြေကွက်အမှတ်- ၂၉၊ ဧရိယာ (၀.၀၅)ဧက၊ မြေကွက်တည်နေရာ အမှတ်- ၁၇ ဧရယာသီရိလမ်း၊ ဗိုလ်ထွန်းစံရပ်ကွက်၊ ဒေါ်ဖြိုမြို့နယ်၊ ဦးသိန်းဟံ(၁/ဗဟန(နိုင်)၀၂၅၂၂)၊ ဒေါ်တင်ရည် (၁/တမန(နိုင်) ၀၁၂၇၆၆) အမည်ပေါက် နှစ်(၆၀) ဂဏန်းမြေအား အမည်ပေါက် ဦးသိန်းဟံ၊ ဒေါ်တင်ရည်တို့အပေါ် တရားပြိုင်ထားကာ ဒေါ်ခင်ဝင်းကြည်(ခ)ဒေါ်ကူသလည်ဌေမှ တရားလိုပြုလုပ်၍ ဒေါ်ပုံမြို့နယ်တရားရုံး၌ ၂၀၂၄ ခုနှစ်၊ တရားမကြီးမှုအမှတ်-၂၀ ဖြင့် မြေကွက်နှင့် မြေကွက်ပေါ်ရှိ အကျိုးခံစားခွင့်ဌင့်ပတ်သက်၍ ကတိဝင်ငှေသည်အတိုင်း အရောင်းအဝယ်မှတ်ပုံတင် စာချုပ် ချုပ်ဆိုပေးစေလိုမှုဖြင့် တရားစွဲဆိုခြင်းအပေါ် အနိုင်ဒီကရီချမှတ်သည် (ဇ-၁၀-၂၀၂၄)ရက်စွဲပါ စီရင်ချက်ဒီကရီအမိန့်တာဝန်ခံမိတ္တူမှန်၊ ဒေါ်ပုံမြို့နယ် တရားရုံး။ ၂၀၂၄ ခုနှစ်၊ တရားဖောရိမှုအမှတ်- ၃၂/၂၀၂၄ ၏ (၇-၁၁-၂၀၂၄) ရက်စွဲပါ တရားရုံးနေ့စဉ်မှတ်တမ်းတာဝန်ခံမိတ္တူမှန်၊ ဘီလစ်ခန့်စာတို့အရ တရားရှိုးများကိုယ်စား ဘီလစ် ဦးဆောင်းလွင်ပြီး၊ (၁/တမန(နိုင်)၀၂၉၃၃)မှ ခြေကိုက်ပျက်စီးသည့် ဂရန်အထောက်အထားတင်ပြထားမှုမရှိဘဲ၊ ဂရန်ဖြေကိုက် ပျက်စီးကြောင်း ကိုယ်တိုင်ဝန်ခံချက်၊ ရပ်ကွက်အုပ်ချုပ်ရေးမှူးရုံး ထောက်ခံစာ၊ ရဲစခန်းထောက်ခံစာ၊ နှစ်(၆၀)ဂဏန်းမှုရင်း ခြေကိုက်ပျက်စီးသည်မှာ မှန်ကန်ကြောင်း တရားရုံးကျမ်းကျိန်လွှာတို့တင်ပြ၍ အရောင်းအဝယ်မှတ်ပုံတင် စာချုပ် ချုပ်ဆိုရန် မြေပုံကူးလျှောက်ထားလာရာ တရားဝင်ခိုင်လုံသောအထောက် အထားများဖြင့် ဤကြော်ငြာပါသည့်နေ့မှစ၍ (၇)ရက်အတွင်း ကန့်ကွက်နိုင်ပါ ကြောင်းနှင့် ကန့်ကွက်မှုရှိပါက လုပ်ထုံးလုပ်နည်းအတိုင်း ဆက်လက်ဆောင် ရွက်ပေးမည်ဖြစ်ပါကြောင်း အသိပေးကြေညာအပ်ပါသည်။

**ဌာနမှူး (ခုတိယညွှန်ကြားရေးမှူးချုပ်)**
**ဖြိုဖြေမီစံမခန့်ခွဲမှုဌာန**
**ရန်ကုန်မြို့တော်စည်ပင်သာယာရေးကော်မတီ**

## "အများသိစေရန်ကြေညာခြင်း"

ကျွန်ပ်မိတ်ဆွေ၏သားဖြစ်သူ ဦးစည်သူမောင် (၁၂/လကန(နိုင်)၁၇၆၇၆၄) ကိုင်ဆောင်သူသည် မိသားစုအပေါ် အရှက်ရစေသော ဌေးချေးယူခြင်းကို အကြိမ်ကြိမ်လုပ်ဆောင်ခဲ့သောကြောင့် မိသားစုမှ အကြိမ်ကြိမ်ဖြေဂျင်းပေးခဲ့ရကြောင်းနှင့် ဦးစည်သူမောင်အား မိသားစုပိုင်အိမ်မြေမြေချကို ကျေးဇူးပြု၍ ပေါင်နှံ၊ လွှဲပြောင်း၊ ငှားရမ်း၊ အပေါင်းတား၊ ဌေးချေးယူခြင်း (သို့မဟုတ်) မည်သည့်ဥပဒေဆိုင်ရာ ဆောင်ရွက်မှုများကိုမျှ ပြုလုပ်ရန်အတွက် ကျွန်ပ်မိတ်ဆွေမိသားစုမှ တရားဝင် ကိုယ်စားလှယ်အဖြစ် ခန့်အပ်ထားခြင်းမရှိကြောင်း အများပြည်သူသို့ အသိပေး ကြေညာအပ်ပါသည်။ သို့ပါ၍ ဦးစည်သူမောင်နှင့်ပြုလုပ်သည့် အရောင်းအဝယ်၊ ပေါင်နှံ၊ ဌေးချေးငှားမှု ပိုင်ဆိုင်မှု အမည်သွဲ့ပြောင်းခြင်း၊ စာချုပ်စာတမ်းပိုင်ဆိုင်မှု အသွဲ့ပဲ့စားမှုနှင့် အခြားမည်သည့်ဥပဒေဆိုင်ရာ ဆောင်ရွက်မှုမဆို ကျွန်ပ်မိတ်ဆွေ မိသားစုနှင့် လုံးဝမသက်ဆိုင်ကြောင်း၊ ယင်းလုပ်ရပ်များမှ ပေါ်ပေါက်လာသော အကြွေး၊ တာဝန်၊ နှစ်ခွဲဆုံးရှုံးမှုနှင့် ဥပဒေဆိုင်ရာအကျိုးဆက်များအား ကျွန်ပ် မိတ်ဆွေမိသားစုနှင့် လုံးဝသက်ဆိုင်မှုမရှိကြောင်း၊ ဦးစည်သူမောင်ပြုလုပ်သော လုပ်ရပ်များအတွက် ကျွန်ပ်မိတ်ဆွေမိသားစုက တာဝန်မယူကြောင်းနှင့် ဦးစည်သူမောင်နှင့် ပိုင်ဆိုင်မှုဆိုင်ရာ ရောင်းဝယ်ခြင်း၊ ပေါင်နှံခြင်း၊ ငွေချေးခြင်း၊ မည်သည့် စာချုပ်ကိုမဆို ပြုလုပ်သူများသည် မိမိတို့၏တာဝန်သာဖြစ်ကြောင်း အများသိ စေရန် အတိအလင်း ကြေညာအပ်ပါသည်။

**ဒေါ်မမမေမြေ(၁၃/ဥရန(နိုင်)၀၀၄၄၂)၏ လွှဲအပ်ညွှန်ကြားချက်အရ**
**ဒေါ်သင်းသင်းညီ ဒေါ်နေ့ဟားမူဟော**
**တရားလွှတ်တော်ရှေ့နေ(စဉ်-၉၇၈၆)၊ အထက်တန်းရှေ့နေ(စဉ်-၅၅၄၄)**
**အမှတ်(၅၀)၊ ဘဆင်လမ်း ၀ထပ်၊ အမန်း(အေ-၁၅)၊ ကျောက်တံတားမြို့နယ်၊**
**ရန်ကုန်မြို့။ ဖုန်း-၀၉-၇၉၉၀၆၃၃၇**

## ကန့်ကွက်နိုင်ကြောင်းကြော်ငြာ

ဒဂုံမြို့သစ်(တောင်ပိုင်း)မြို့နယ်၊ မြေတိုင်းရဝိုကွက်အမှတ်- ၂၅)မြေကွက်အမှတ်- ၆၁၃(၀.၀၅)ဧကမြေကွက်တည်နေရာ အမှတ်- ၆၁၃၊သဲလွင်လမ်း၊ ၂၅ရပ်ကွက်၊ဝဂုံတောင်ပိုင်းပင်ကော်မရှိ(၁/ဗဟန(နိုင်)၀၃၄၂၈၀)အမည်ပေါက် နှစ်(၆၀)ဂဏန်းမြေအားဂရန်အမည်ပေါက်-ဦးမင်းဇော်မိုးခင်ပွန်းဖြစ်သူသည် (၁၇-၈-၂၀၁၆)ရက်နေ့တွင်ကွယ်လွန်၍ဇနီးဖြစ်သူဒေါ်သင်းသင်း(၁/ ဗဟန(နိုင်)၀၆၀၂၇)မှတရားဝင်အမွေဆက်ခံခွင့်ရှိသူတစ်ဦးတည်းသောဇနီး ဖြစ်ကြောင်း၊အခြားသောဇနီး၊/ယဟားတစ်ဦးတစ်ယောက်မျှမရှိပါကြောင်း၊ အထက်ပါမြေကွက်၏အကျိုးခံစားခွင့်အရပိုရှိသော်အားလုံးတို့အားတစ်ဦးတည်း သောဇနီး၊ဖြစ်သူခမိမိကသာလျှင်အမွေဆက်ခံပိုင်ဆိုင်ပါကြောင်း၊မိခီမှလွဲ၍အ ခြားသောအမွေဆက်ခံခွင့်ရှိသူတစ်ဦးတစ်ယောက်မျှမရှိပါကြောင်း၊ကျမ်း-ကျိန် လွှာအမှတ်- ၂၈၇၁(၃-၃-၂၀၂၆)အသိသက်သေနှစ်ဦး၏ထောက်ခံကျမ်း ကျိန်လွှာနှစ်စောင်၊ခင်ပွန်းသေစာရင်းအိမ်ထောင်စုလူဦးရေစာရင်း၊နှစ်(၆၀) မြောင်းစာချုပ်မူရင်း၊နိုင်ငံသားစိစစ်ရေးကတ်ပြားတို့တင်ပြ၍ပိုင်ဆိုင်ကြောင်း၊ မြေပုံကူးလျှောက်ထားခြင်းအားမြေပြင်ကွင်းဆင်းစစ်ဆေးရေးအဆောက်အဦး၊ RC(၁)ထပ်ကိုယ်တိုင်နေ၍ဒေါ်သင်းသင်း၊ဦးမှကွင်းဆင်း၁ပိုရှိကြောင်းလက် မှတ်ရေးထိုးပေးပါသဖြင့်ဌင်းစ်ပိုင်ဆိုင်ကြောင်း၊မြေပုံကူးလျှောက်ထားလာရာ တရားဝင်ခိုင်လုံသောအထောက်အထားများဖြင့် ဤကြော်ငြာပါသည့်နေ့မှစ၍ (၇)ရက်အတွင်းကန့်ကွက်နိုင်ပါကြောင်းနှင့်ကန့်ကွက်မှုမရှိပါကလုပ်ထုံးလုပ် နည်းအတိုင်းဆက်လက်ဆောင်ရွက်ပေးမည်ဖြစ်ပါကြောင်းအသိပေးကြေညာ အပ်ပါသည်။ ဌာနမှူး(ခုတိယညွှန်ကြားရေးမှူးချုပ်)
ဖြိုဖြေမီစံမခန့်ခွဲမှုဌာန
ရန်ကုန်မြို့တော်စည်ပင်သာယာရေးကော်မတီ

## ကန့်ကွက်နိုင်ကြောင်းကြော်ငြာ

ဒဂုံမြို့သစ်(မြောက်ပိုင်း)မြို့နယ်၊ မြေတိုင်းရဝိုကွက်အမှတ်- ၃၅ မြေကွက်အမှတ်- ၂၉၊ ဧရိယာ (၀.၀၅)ဧက၊ မြေကွက်တည်နေရာ အမှတ်- ၁၇ ဧရယာသီရိလမ်း၊ ဗိုလ်ထွန်းစံရပ်ကွက်၊ ဒေါ်ဖြိုမြို့နယ်၊ ဦးသိန်းဟံ(၁/ဗဟန(နိုင်)၀၂၅၂၂)၊ ဒေါ်တင်ရည် (၁/တမန(နိုင်) ၀၁၂၇၆၆) အမည်ပေါက် နှစ်(၆၀) ဂဏန်းမြေအား အမည်ပေါက် ဦးသိန်းဟံ၊ ဒေါ်တင်ရည်တို့အပေါ် တရားပြိုင်ထားကာ ဒေါ်ခင်ဝင်းကြည်(ခ)ဒေါ်ကူသလည်ဌေမှ တရားလိုပြုလုပ်၍ ဒေါ်ပုံမြို့နယ်တရားရုံး၌ ၂၀၂၄ ခုနှစ်၊ တရားမကြီးမှုအမှတ်-၂၀ ဖြင့် မြေကွက်နှင့် မြေကွက်ပေါ်ရှိ အကျိုး ခံစားခွင့်ဌင့်ပတ်သက်၍ ကတိဝင်ငှေသည်အတိုင်း အရောင်းအဝယ်မှတ်ပုံတင် စာချုပ် ချုပ်ဆိုပေးစေလိုမှုဖြင့် တရားစွဲဆိုခြင်းအပေါ် အနိုင်ဒီကရီချမှတ်သည် (ဇ-၁၀-၂၀၂၄)ရက်စွဲပါ စီရင်ချက်ဒီကရီအမိန့်တာဝန်ခံမိတ္တူမှန်၊ ဒေါ်ပုံမြို့နယ် တရားရုံး။ ၂၀၂၄ ခုနှစ်၊ တရားဖောရိမှုအမှတ်- ၃၂/၂၀၂၄ ၏ (၇-၁၁-၂၀၂၄) ရက်စွဲပါ တရားရုံးနေ့စဉ်မှတ်တမ်းတာဝန်ခံမိတ္တူမှန်၊ ဘီလစ်ခန့်စာတို့အရ တရားရှိုးများကိုယ်စား ဘီလစ် ဦးဆောင်းလွင်ပြီး၊ (၁/တမန(နိုင်)၀၂၉၃၃)မှ ခြေကိုက်ပျက်စီးသည့် ဂရန်အထောက်အထားတင်ပြထားမှုမရှိဘဲ၊ ဂရန်ဖြေကိုက် ပျက်စီးကြောင်း ကိုယ်တိုင်ဝန်ခံချက်၊ ရပ်ကွက်အုပ်ချုပ်ရေးမှူးရုံး ထောက်ခံစာ၊ ရဲစခန်းထောက်ခံစာ၊ နှစ်(၆၀)ဂဏန်းမှုရင်း ခြေကိုက်ပျက်စီးသည်မှာ မှန်ကန်ကြောင်း တရားရုံးကျမ်းကျိန်လွှာတို့တင်ပြ၍ အရောင်းအဝယ်မှတ်ပုံတင် စာချုပ် ချုပ်ဆိုရန် မြေပုံကူးလျှောက်ထားလာရာ တရားဝင်ခိုင်လုံသောအထောက် အထားများဖြင့် ဤကြော်ငြာပါသည့်နေ့မှစ၍ (၇)ရက်အတွင်း ကန့်ကွက်နိုင်ပါ ကြောင်းနှင့် ကန့်ကွက်မှုရှိပါက လုပ်ထုံးလုပ်နည်းအတိုင်း ဆက်လက်ဆောင် ရွက်ပေးမည်ဖြစ်ပါကြောင်း အသိပေးကြေညာအပ်ပါသည်။

**ဌာနမှူး (ခုတိယညွှန်ကြားရေးမှူးချုပ်)**
**ဖြိုဖြေမီစံမခန့်ခွဲမှုဌာန**
**ရန်ကုန်မြို့တော်စည်ပင်သာယာရေးကော်မတီ**

## ယူရီးယားနှင့် ကွန်ပေါင်းဓာတ်မြေသြဇာများ ဒေသအလိုက်ဝယ်ယူနိုင်ရေး စီစဉ်ပေးထားကြောင်း တောင်သူများအတွက် သတင်းကောင်း

မြန်မာနိုင်ငံ မြေသြဇာ၊ မျိုးစေ့နှင့် စိုက်ပျိုးရေးဆေးလုပ်ငန်းရှင်များ အသင်း (MFSPEA)အနေဖြင့် တောင်သူများ မိုးစပါး၊ ဝါနှင့် မိုးသီးနှံများ အတွက် အဓိကသုံးစွဲလျက်ရှိသော ယူရီးယားနှင့် ကွန်ပေါင်းဓာတ်မြေသြဇာ များကို ဒေသအလိုက် လုံလောက်စွာ လွတ်လွတ်လပ်လပ် ဝယ်ယူနိုင်ပါ ကြောင်းနှင့် ဝယ်ယူနိုင်ရေး ဒေသအလိုက် စီစဉ်ပေးထားပါသည်။ လိုအပ်သော တောင်သူများသည် ဖုန်းနံပါတ် (၀၉-၆၆၅၄၀၇၀၉၀)သို့ ဆက်သွယ်စုံစမ်းမေးမြန်းနိုင်ပါသည်။

## ကန့်ကွက်နိုင်ကြောင်းကြော်ငြာစာ

ရန်ကုန်တိုင်းဒေသကြီး၊ ဒဂုံမြို့သစ်(မြောက်ပိုင်း)မြို့နယ်၊ မြေတိုင်းရဝိုကွက်အမှတ်(၁၁)၊ သခင်ဗစိစ်လမ်း၊ မြေကွက်အမှတ်(၉)၊ ဧရိယာ(၀.၀၅၆)ဧက၊ အကျယ်အဝန်း(၄၀ပေx၆၀ပေ)၊ မြေကွက်အမှတ်(၁၀)၊ ဧရိယာ(၀.၀၅၆)ဧက၊ အကျယ်အဝန်း(၄၀ပေx၆၀ပေ)၊ စုစုပေါင်းအကျယ် အဝန်း(၈၀ပေx၆၀ပေ)ရှိနှစ်(၆၀)မြေင့်ကားဂရန်ရှိမြေကွက်များနှင့်ယင်းမြေကွက်များပေါ်ရှိအကျိုးခံစား ခွင့်အားလုံးတို့ကိုတရားဝင်ဝယ်ယူလက်ဝယ်ထားပိုင်ဆိုင်ကြောင်းနှစ်ခဲကတိပြုသည့်သက်ထက်ပြင်း(၉/မဟမ(နိုင်)၀၁၁၃၈)ထံမှကျွန်ပ်၏မိတ်ဆွေများကအကြင်းအပိုင်လွှဲပြောင်းလာပယ်ယူရန်စရန်ငွေတခို့ကို ပေးချေထားပြီးဖြစ်ပါ၍ကန့်ကွက်လိုပါကဤကြော်ငြာတွင်ဖော်ပြထားသည့်ရက်ကိုမြေ (ခ/မဟမ(နိုင်)၀၁၁၃၈)ထံမှကျွန်ပ်၏မိတ်ဆွေများကအကြင်းအပိုင်လွှဲပြောင်းပယ်ယူရန်စရန်ငွေတခို့ကို ပေးချေထားပြီးဖြစ်ပါ၍ကန့်ကွက်လိုပါကဤကြော်ငြာတွင်ဖော်ပြထားသည့်ရက်မှ (ဂ)ရက်အတွင်း ကျွန်ပ်ထံသို့ကိုယ်တိုင်လာရောက်ကန့်ကွက်နိုင်ပါသည်။ သတိမှတ်ရက်အတွင်း ကန့်ကွက်မည်သူမရှိပါက အရောင်းအဝယ်ကို ဥပဒေနှင့်အညီ ဆက်လက်ဆောင်ရွက်သွားမည်ဖြစ်ကြောင်း အများသိစေရန် အသိပေးကြေညာ အပ်ပါသည်။

**ဒေါ်ပါပါနိုင်(၇/လပတ(နိုင်)၁၂၇၀၃၀)** ကိုင်ဆောင်သူ၏
**လွှဲအပ်ညွှန်ကြားချက်အရ**
**ဒေါ်လှိုင်ဝင်းထွန်း (LL.B) (D.CBL) (D.I.L)**
**တရားလွှတ်တော်ရှေ့နေ (စဉ်- ၁၇၆၇၉)**
**အမှတ်- ၃၅(က)၊ ဗိုလ်အောင်ကျော်လမ်း၊ (ခ)ရပ်ကွက

## ဖခင်အမည်မှန်

စစ်ကိုင်းတိုင်းဒေသကြီး၊ ရေဦးခရိုင်၊ ရေဦးမြို့၊ အထက(၂) Grade(6) မှ မောင်ခွန်ဇီးကာ၏ ဖခင်အမည်မှန်မှာ ဦးမြင့်အောင် [၅/ရဥခန(နိုင်)၀၈၆၆၆၇]ဖြစ်ပါကြောင်း။ **ဦးမြင့်အောင်**
**[၅/ရဥခန(နိုင်)၀၈၆၆၆၇]**

## ဖခင်အမည်မှန်

စစ်ကိုင်းတိုင်းဒေသကြီး၊ ရေဦးခရိုင်၊ ရေဦးမြို့၊ အထက(၂) Grade(7)မှ မောင်သူရိန်မင်းခန့်၏ ဖခင်အမည်မှန်မှာ ဦးစိုးမင်း [၅/ရဥခန(နိုင်)၁၀၂၅၄၈]ဖြစ်ပါကြောင်း။ **ဦးစိုးမင်း**
**[၅/ရဥခန(နိုင်)၁၀၂၅၄၈]**

## အများသိစေရန်ကြေညာခြင်း

ရန်ကုန်တိုင်းဒေသကြီး၊ ၁၇မြို့သစ်(ထိပ်တန်းမြို့နယ်) မြေတိုင်းရုပ်ကွက်အမှတ်(၁၆၈)၊ မြေကွက်အမှတ်(၁၃၀/က)မပေါ်၌ စစ်ယာဉ်(၁×၆၀)မြေကွက်နှင့် ယင်းမြေပေါ်၌ အကျိုးခံစားနှင့်အရပ်ရပ်တို့အားလုံးတို့သည် ဖြိုချနိုင်ဘိမ်ပျံပြီးရေဦးစီးဌာန၏ ဖြိုမြေဓာတ်ကျင်း ဦးလင်းကြူးအမည်ပေါက်လေခန်းမြေခန်းမြင်း ၄ကားတင်ကရိယာပြင် ဝယ်ယူပိုင်ဆိုင်ထားသည် **ZLN-၀၁၄၇)**
ထပ်မံ(၄-၁၀-၂၀၂၀)ရက်နေ့တွင် ကျန်မိစက်ပစ္စည်းများ ခေါ်ရန်စီစဉ်ရာ (၁၂/၁ဃန(နိုင်) ၀၆၄၃၂)မှ **"နှစ်ဦးသဘောတူ ဆိပ်ဖြေခြေဆရောင်းအယ်ကတိစာချုပ်"** ဖြင့်ဥပဒေနှင့် အညီကရားဝင်ယယူလက်မှိုထား ပိုင်ဆိုင်ထားသူဖြစ်ပါသည်။

အထက်ဖော်ပြပါမြေကွက်နှင့် ယင်းမြေကွက်ပေါ်ရှိအကျိုးခံစားခွင့်အရပ်ရပ်တို့အား ကျွန်မမိုက်ဆေး၏ တရားဝင်နွယ်ဖြူကက်ဝစ်ရုပ်ရေရှင်၀ဲ မည်သူတစ်ဦးဦးတစ်ယောက်မျှ ရောင်းချခြင်း၊ ပေါင်နှံခြင်း၊ ပေးကမ်းခြင်း၊ ငှါးရမ်းခြင်း၊ ဌာနရမ်းခြင်း၊ လွှဲပြောင်းခြင်းကိုကို တန်းညီးနည်းခြင်း(လုံးဝ)မပြုလုပ်ရန် နှင့်အခြားသော ကိုးကားရမ်းသား ကျွန်မ၏မိတ်ဆွေများခြင်း မျိုးဘိုးပြုလုပ်ပါက တရားဥပဒေနှင့်အညီ အရေးယူ ဆောင်ရွက်သွားမည်ဖြစ်ကြောင်းအများ သိစေရန်ကြေညာအပ်ပါသည်။

လွှဲအပ်ညွှန်ကြားချက်အရ- **ဦးစော်မျိုးထက် (LL.B)**
တရားလွှတ်တော်ရှေ့နေ(စဉ်-၁၄၉၇)
အမှတ်(၁၁၂/ခ)၊ ပထမထပ်(၃၉)လမ်း၊ ကျောက်တံတားမြို့နယ်၊ ရန်ကုန်မြို့။

## ဖခင်အမည်မှန်

ဝုံရွာမြို့၊ အမှတ်(၄)အခြေခံပညာ အထက်တန်းကျောင်း၊ ကောဒသမတန်းမှ မရှန်းဖြိုးသွယ်၏ ဖခင် ဦးထွန်းထွန်းနိုင်၏ အမည်မှန်မှာ ဦးတင်ထွန်းနိုင် [၅/မရန(နိုင်)၁၈၉၁၁၀]ဖြစ်ပါကြောင်း။ **ဦးတင်ထွန်းနိုင်**
**[၅/မရန(နိုင်)၁၈၉၁၁၀]**

## ဖခင်အမည်မှန်

ဝုံရွာမြို့၊ အမှတ်(၉)အခြေခံပညာ အထက်တန်းကျောင်း၊ ကောဒသမတန်းမှ ရှမ်းဖြိုးသွယ်၏ ဖခင် ဦးထွန်းထွန်းနိုင်၏ အမည်မှန်မှာ ဦးတင်ထွန်းနိုင် [၅/မရန(နိုင်)၁၈၉၁၁၀]ဖြစ်ပါကြောင်း။ **ဦးတင်ထွန်းနိုင်**
**[၅/မရန(နိုင်)၁၈၉၁၁၀]**

## ဖခင်အမည်မှန်

ဝုံရွာမြို့၊ အမှတ်(၉)အခြေခံပညာ Grade-4 မှ မောင်ဝင်းရတီဦး၏ ဖခင် ဦးစိုးသိန်း၏ အမည်မှန်မှာ ဦးဝင်းစိုးသိန်း [၅/ပလန(နိုင်)၁၀၄၃၇၂]ဖြစ်ပါကြောင်း။ **ဦးဝင်းစိုးသိန်း**
**[၅/ပလန(နိုင်)၁၀၄၃၇၂]**

## ကြော်ငြာစာ

မန္တလေးမြို့၊ ပြည်ကြီးတံခွန်မြို့နယ်၊ (၈)ရပ်ကွက်၊ အကွက်အမှတ် (ထထ-၃)၊ ဦးပိုင်အမှတ်(၄၆-က)၊ ၆၀ လမ်း၊ ၁၂၆၁၂၂ လမ်းကြားရှိ ဂရန်မြေကွက်အမည်ပေါက်သူ ဒေါ်ရီရီချို (၈/ရစက(နိုင်)၁၃၀ဝ၁၄)၏ အထူးကိုယ်စားလှယ်သွဲ့စာအမှတ်(၁၀၀၇၈/၂၀၂၂)ဖြင့် လွှဲအပ်ခြင်းခံရသူ ဦးနိုင်လင်း [၅/ရဥခန(နိုင်)၀၇၀ဝ၉၁]က ဂရန်စာချယ်တင်ပြ၍ မှတ်ပုံတင်အရောင်းအဝယ်စာချုပ် ချုပ်ဆိုရန်အတွက် မြေပုံ၊ မြေရာဇဝင် ရေးကူးခွင့်ပြုပါရန် လျှောက်ထားလာပါသည်။ ကန့်ကွက်လိုပါက ခိုင်လုံသော အထောက်အထားများ၊ မှတ်ပုံတင်စာချုပ်စာတမ်းများ၊ တရားရုံးဒီကရီများဖြင့် (၁၄)ရက်အတွင်း ကန့်ကွက်နိုင်ပါသည်။

**မြို့ပြစီမံကိန်းနှင့် မြေစီမံခန့်ခွဲမှုဌာန**
**မန္တလေးမြို့၊ တော်စည်ပင်သာယာရေးကော်မတီ**

## ကြော်ငြာစာ

မန္တလေးမြို့၊ ပြည်ကြီးတံခွန်မြို့နယ်၊ (က)ရပ်ကွက်၊ အကွက်အမှတ်(၀-၃)၊ ဦးပိုင်အမှတ်(၃၅-ဃ)၊ ၇၂၈၇၃ ကြား၊ ၁၁၄၃၁၅ ကြားရှိ ဂရန်မြေကွက်အမည်ပေါက်သူ ဒေါ်စီမံးလှဲမာ [၅/ကလတ(နိုင်)၁၀၆ဝ၆၀]က ဂရန်စာချယ်တင်ပြ၍ မှတ်ပုံတင်အရောင်းအဝယ်စာချုပ် ချုပ်ဆိုရန်အတွက် မြေပုံ၊ မြေရာဇဝင် ရေးကူးခွင့်ပြုပါရန် လျှောက်ထားလာပါသည်။ ကန့်ကွက်လိုပါက ခိုင်လုံသော အထောက်အထားများ၊ မှတ်ပုံတင်စာချုပ်စာတမ်းများ၊ တရားရုံးဒီကရီများဖြင့် (၁၄)ရက်အတွင်း ကန့်ကွက်နိုင်ပါသည်။

**မြို့ပြစီမံကိန်းနှင့် မြေစီမံခန့်ခွဲမှုဌာန**
**မန္တလေးမြို့၊ တော်စည်ပင်သာယာရေးကော်မတီ**

## ကန့်ကွက်နိုင်ပါသည်

ရန်ကုန်တိုင်းဒေသကြီး၊ ဒေါပုံမြို့နယ်၊ ကြည်စုရပ်ကွက်၊ ဝမ္မမြိုပ်သာလမ်း၊ (၃၈၆)နေ ဒေါ်ထက်ထက်ကျော် [၁၂/ဒပန(နိုင်)၀၅၇၄၄၄] ပိုင်ဆိုင်သော အလျားပ၂ပေခွဲမှ၁ပေ(ခန့်)ကျယ်ရှိ မြေနှင့်အိမ်ကို ဦးအောင်အောင်ဦး [၇/ဝမန(နိုင်)၀၀၇၂၂၆]သည် သက်မှတ်တန်ဖိုးဖြင့် ဝယ်ယူရန် ဈေးနှုန်းပေးခဲ့ပြီးဖြစ်၍ အကျိုးသက်ဆိုင်ခွင့်ရှိသူ မည်သူမဆို ခိုင်လုံသောစာရွက်စာတမ်း(မူရင်း)များနှင့် (၇)ရက်အတွင်း ကန့်ကွက်နိုင်ပါ၊ ကြောင်းနှင့် ကန့်ကွက်ခြင်းမရှိပါက အရောင်းအဝယ်ပြုလုပ်ခြင်းကို ပြီးဆုံးအောင် လုပ်ဆောင်သွားမည်ဖြစ်ကြောင်း ကြေညာအပ်ပါသည်။

**ဦးအောင်အောင်ဦး [၇/ဝမန(နိုင်)၀၀၇၂၂၆]**
**ဖုန်း-၀၉-၂၅၄၃၃၀၉၀**

## "ကန့်ကွက်နိုင်ကြောင်းကြော်ငြာ"

တောင်ဥက္ကလာပမြို့နယ်၊ မြေတိုင်းရုပ်ကွက်အမှတ်(၄)၊ မြေကွက်အမှတ်(၁၂/ဂ/က)၊ ဧရိယာ(၁၂၀၀)စတုရန်းပေ၊ မြေကွက်တည်နေရာ အမှတ်(၁၂/ဂ/က)၊ သုတ(၄)လမ်း၊ (၄)ရပ်ကွက်၊ တောင်ဥက္ကလာပမြို့နယ် ဒေါ်အေးသင်း [၁၂/ဥကတ(နိုင်)၀၄၂၂၆]အမည်ပေါက် နှစ်(၆၀)မြောင်းဂရန်အမည်ပေါက် ဒေါ်အေးသင်း(မိခင်)နှင့် ဦးမြင့်ဝေ(ဖခင်)တို့ ကွယ်လွန်သဖြင့် ဦးတင်မောင်လှ [၁၂/ဥကတ(နိုင်)၁၂၅၇၉]၊ ဒေါမြင့်ခြင်ကြည် [၁၂/ဥကတ(နိုင်)၀၄၄၂၆]တို့မှ သားသမီးများတော်စပ်ကြောင်း ကျမ်းကျိန်လွှာအမှတ်(၃၂၅/၂၀၂၅/၁၃-၅-၂၀၂၅)ထောက်ခံကျမ်းကျိန် လွှာ(၂)စောင် ဂရန်နိုင်/ကတ်၊ သေစာရင်း၊ အိမ်ထောင်စုလွှဲဒေါ်ရေစာရင်း၊ ၀နိ်ဆောင်ခတ်ငွေတင်ပြ၍ ဝိုင်ဆိုင်ကြောင်း စာချုပ် ချုပ်ဆိုရန် မြေပုံကူးလျှောက်ထားလာမှုအပေါ် တရားဝင်ဝိုင်ဝင်လုံသော အထောက်အထားများဖြင့် ဤကြော်ငြာပါသည်နေ့မှစ၍ (၇)ရက်အတွင်း ကန့်ကွက်နိုင်ပါ ကြောင်းနှင့် ကန့်ကွက်မှုမရှိပါက လုပ်ထုံး လုပ်နည်းအတိုင်း ဆက်လက်ဆောင်ရွက်ပေးမည်ဖြစ်ပါကြောင်း အသိပေးကြေညာအပ်ပါသည်။

**ဌာနမှူး**
**ဒုတိယဩဇာနှိုင်းကြားရေးမှူးချုပ်**
**မြို့ပြမြေစီမံခန့်ခွဲမှုဌာန၊ ရန်ကုန်မြို့တော်စည်ပင်သာယာရေးကော်မတီ**

## ကန့်ကွက်နိုင်ပါကြောင်းကြော်ငြာ

ဒဂုံမြို့သစ်(အရှေ့ပိုင်း)မြို့နယ်၊ ဖြေတိုင်းရပ်ကွက်အမှတ်(၁၅)၊ ဦးပိုင်အမှတ်(၁/ခ)ရှိ ကုန်ကျစရိတ်ကိုပေးဆပ်ပြီး ဂရန်ရယူထားသော ဖြေကွက်အမည်ပေါက် ဒေါ်ခင်ခင်ကြည်(HZA/125347) အမည် ပေါက် နှစ်(၆၀)မြောင်းဂရန်မြေအား အမည်ပေါက် (ဖခင်) ဦးလှကြည်သည် [၂-၁-၁၀၂၆]နေ့တွင်လည်းကောင်း၊ (မိခင်)ဒေါ်တင်တင်ညီလေးသည် (၆-၆-၂၀၁၂)နေ့တွင် အသီးသီးကွယ်လွန်ခဲ့ကြသဖြင့် သားများဖြစ်ကြသော ဦးလင်းနိုင် [၁၂/ဝစတ(နိုင်)၀၃၄ဝ၆]၊ ဦးဟန်ဝင့်နိုင် [၁၂/ဝစတ(နိုင်)၀၀၅၃၃]တို့မှ သားအရင်းများတော်စပ်ကြောင်းနှင့် ၎င်းတို့ညီအစ်ကို၂ ယောက်မှလွဲ၍ အခြားသော မွေးချင်း မောင်နမများ တစ်ဦးတစ်ယောက်မျှမရှိကြောင်း ကျမ်းကျိန်လွှာ၊ ထောက်ခံကျမ်းကျိန်လွှာများ သေစာရင်းများ အိမ်ထောင်စုစာရင်း၊ နှစ်(၆၀)ဂရန် ၊ နိုင်ငံသားစိစစ်ရေးကတ်တို့တင်ပြ၍ ဝိုင်ဆိုင်ကြောင်းစာချုပ် ချုပ်ဆိုရန် မြေပုံကူးလျှောက်ထားလာခြင်းအား မြေပြင်ကွင်းဆင်းစစ်ဆေးရာ မြေပေါ်တွင် ၁ ထပ်သွပ်မိုးယုဉ်ကာတစ်လုံးရှိပြီး လျှောက်ထားသူတို့ကိုယ်တိုင် နေထိုင်ပါသည်။ ကွင်းဆင်းစစ်ဆေးသည်ကို သိရှိကြောင်း လျှောက်ထားသူတစ်ဦးဖြစ်သူ ဦးဟန်ဝင့်နိုင်မှ လက်မှတ်ရေးထိုးပေးပါသည်။ သို့ဖြစ်ပါ၍ ဦးလင်းနိုင်၊ ဦးဟန်ဝင့်နိုင်တို့မှ ပိုင်ဆိုင်မြေပုံကူးလျှောက် ထားလာခြင်းအား တရားဝင်ဝိုင်ဝင်လုံသောအထောက်အထား များဖြင့် ဤကြော်ငြာပါသည်နေ့မှစ၍ (၇) ရက်အတွင်း ကန့်ကွက်နိုင်ပါကြောင်းနှင့် ကန့်ကွက်မှုမရှိပါက လုပ်ထုံးလုပ်နည်း အတိုင်း ဆက်လက်ဆောင်ရွက်ပေးမည်ဖြစ်ပါကြောင်း အသိပေးကြေညာအပ်ပါသည်။

**ဌာနမှူး (ဒုတိယဩဇာနှိုင်းကြားရေးမှူးချုပ်)**
**မြို့ပြမြေစီမံခန့်ခွဲမှုဌာန၊ ရန်ကုန်မြို့တော်စည်ပင်သာယာရေးကော်မတီ**

## ကန့်ကွက်နိုင်ပါကြောင်းကြော်ငြာ

ရန်ကုန်မြို့၊ ဒဂုံမြို့သစ်(အရှေ့ပိုင်း)မြို့နယ်၊ မြေတိုင်းရုပ်ကွက်အမှတ်(၁၅၅)၊ မြေကွက်အမှတ်(၁/ဂ)၊ ဧရိယာ(၁၂၀၀)စတုရန်းပေ၊ မြေကွက်တည်နေရာ အမှတ်(၁/ဂ/ကခ)၊ သုတ(၄)လမ်း၊ (၄)ရပ်ကွက်၊ တောင်ဥက္ကလာပမြို့နယ် ဒေါ်အေးသင်း [၁/ဥကတ(နိုင်)၀၄၂၂၆]အမည်ပေါက် နှစ်(၆၀)မြောင်းဂရန်အမည်ပေါက် ဒေါ်အေးသင်း(မိခင်)နှင့် ဦးမြင့်ဝေ(ဖခင်)တို့ ကွယ်လွန်သဖြင့် ဦးတင်မောင်လှ [၁/ဥကတ(နိုင်)၁၂၅၇၉]၊ ဒေါမြင့်ခြင်ကြည် [၁/ဥကတ(နိုင်)၀၄၄၂၆]တို့မှ သားသမီးများတော်စပ်ကြောင်း ကျမ်းကျိန်လွှာအမှတ်(၃၂၅/၂၀၂၅/ ၁၃-၅-၂၀၂၅)ထောက်ခံကျမ်းကျိန် လွှာ(၂)စောင် ဂရန်နိုင်/ကတ်၊ သေစာရင်း၊ အိမ်ထောင်စုလွှဲဒေါ်ရေစာရင်း၊ ၀နိ်ဆောင်ခတ်ငွေတင်ပြ၍ ဝိုင်ဆိုင်ကြောင်း စာချုပ် ချုပ်ဆိုရန် မြေပုံကူးလျှောက်ထားလာမှုအပေါ် တရားဝင်ဝိုင်ဝင်လုံသော အထောက်အထားများဖြင့် ဤကြော်ငြာပါသည်နေ့မှစ၍ (၇)ရက်အတွင်း ကန့်ကွက်နိုင်ပါ ကြောင်းနှင့် ကန့်ကွက်မှုမရှိပါက လုပ်ထုံး လုပ်နည်းအတိုင်း ဆက်လက်ဆောင်ရွက်ပေးမည်ဖြစ်ပါကြောင်း အသိပေးကြေညာအပ်ပါသည်။

**ဌာနမှူး**
**ဒုတိယဩဇာနှိုင်းကြားရေးမှူးချုပ်**
**မြို့ပြမြေစီမံခန့်ခွဲမှုဌာန၊ ရန်ကုန်မြို့တော်စည်ပင်သာယာရေးကော်မတီ**

## ကန့်ကွက်နိုင်ပါကြောင်းကြော်ငြာ

ရန်ကုန်မြို့၊ ဒဂုံမြို့သစ်(အရှေ့ပိုင်း)မြို့နယ်၊ မြေတိုင်းရုပ်ကွက်အမှတ်(၁၅၇)၊ မြေကွက်အမှတ်(၁/ဈ)၏ မြေအကျယ်အနန်း(၄၀ x ၆၀)ပေရှိ ဦးစိုးလွင်(EMGI-၀၉၆၁၂၅)အမည်ပေါက် မြေချပါမစ်မြေအမျိုးအစားမြေကွက်နှင့်တကွ ယင်းမြေကွက်ပေါ်ရှိ အကျိုးခံစားခွင့်အရပ်ရပ်တို့အား ရောင်းချပိုင်ခွင့်ရှိကြောင်း အဆိုပြုသူ ဦးစိုလမိုင်(၁၂/သလန(နိုင်)၀၀၀၄၄]ထံမှ ကျွန်ပ်တို့၏မိတ်ဆွေဖြစ်သူက ဝယ်ယူရန်အတွက် စရန်ငွေအချို့ကို ပေးချေထားပြီးဖြစ်ပါ၍ ကန့်ကွက်လိုသူများရှိပါက ယခုကြော်ငြာပါသည့်ရက်မှစ၍ (၇)ရက်အတွင်း ခိုင်လုံသော စာရွက်စာတမ်းအထောက်အထားများဖြင့် လူကိယ်တိုင် လာရောက်ကန့်ကွက်အရေးဆိုနိုင်ပါသည်။ သတ်မှတ်ရက်အတွင်း ကန့်ကွက်ခြင်းမရှိပါက ဥပဒေနှင့်အညီ အရောင်းအဝယ် ဆက်လက်ပြုလုပ်သွားမည်ဖြစ်ကြောင်း ကြော်ငြာအပ်ပါသည်။

**လွှဲအပ်ညွှန်ကြားချက်အရ**
**ဦးစော်မျိုးအောင်(စဉ်-၁၁၄၆၂)(LL.B,D.I.L) ဒေါ်ခင်အေးသန်း(စဉ်-၉၁၁၉)(LL.B,D.B.L,D.I.L,WIPO switzerland)**
**(တရားလွှတ်တော်ရှေ့နေများ)**
**အမှတ်(၁၀/၁)၊ ပထမထပ်၊ ၃၅-လမ်း(အောက်)၊ ကျောက်တံတားမြို့နယ်၊ ရန်ကုန်မြို့။**
**ဖုန်း- ၀၉-၂၅၃၁၀၀၁၄၊ ၀၉-၄၂၀၂၆ဝ၆ဝ၊ ၀၉-၄၂၇၇၅ဝ၂**

## ကန့်ကွက်နိုင်ပါကြောင်းကြော်ငြာ

ရန်ကုန်မြို့၊ ဒဂုံမြို့သစ်(အရှေ့ပိုင်း)မြို့နယ်၊ မြေတိုင်းရုပ်ကွက်အမှတ်(၁၃၂)၊ ဒေသန္တရလမ်း၊ မြေကွက်အမှတ်(၁၆)၏ မြေအကျယ်အနန်း(၄၀x၆၀)ပေရှိ ဦးစိုးလွင်(EMGI-၀၉၆၁၂၅)အမည်ပေါက် မြေချပါမစ်မြေအမျိုးအစားမြေကွက်နှင့်တကွ ယင်းမြေကွက်ပေါ်ရှိ အကျိုးခံစားခွင့်အရပ်ရပ်တို့အား ရောင်းချပိုင်ခွင့်ရှိကြောင်း အဆိုပြုသူ ဦးစိလမိုင်(၁/သလန(နိုင်)၀၀၀၄ဝ၆]ထံမှ ကျွန်ပ်တို့၏မိတ်ဆွေဖြစ်သူက ဝယ်ယူရန်အတွက် စရန်ငွေအချို့ကို ပေးချေထားပြီးဖြစ်ပါ၍ ကန့်ကွက်လိုသူများရှိပါက ယခုကြော်ငြာပါသည့်ရက်မှစ၍ (၇)ရက်အတွင်း ခိုင်လုံသော စာရွက်စာတမ်းအထောက်အထားများဖြင့် လူကိယ်တိုင် လာရောက်ကန့်ကွက်အရေးဆိုနိုင်ပါသည်။ သတ်မှတ်ရက်အတွင်း ကန့်ကွက်ခြင်းမရှိပါက ဥပဒေနှင့်အညီ အရောင်းအဝယ် ဆက်လက်ပြုလုပ်သွားမည်ဖြစ်ကြောင်း ကြော်ငြာအပ်ပါသည်။

**လွှဲအပ်ညွှန်ကြားချက်အရ**
**ဦးစော်မျိုးအောင်(စဉ်-၁၁၄၆၂)(LL.B,D.I.L) ဒေါ်ခင်အေးသန်း(စဉ်-၉၁၁၉)(LL.B,D.B.L,D.I.L,WIPO switzerland)**
**(တရားလွှတ်တော်ရှေ့နေများ)**
**အမှတ်(၁၀/၁)၊ ပထမထပ်၊ ၃၅-လမ်း(အောက်)၊ ကျောက်တံတားမြို့နယ်၊ ရန်ကုန်မြို့။**
**ဖုန်း- ၀၉-၂၅၃၁၀၀၁၄၊ ၀၉-၄၂၀၂၆ဝ၆ဝ၊ ၀၉-၄၂၇၇၅ဝ၂**

## ကန့်ကွက်နိုင်ကြောင်း အများသိစေရန်ကြေညာခြင်း

ရန်ကုန်တိုင်းဒေသကြီး၊ ၁၇မြို့သစ်(တောင်ပိုင်း)မြို့နယ် မြေတိုင်းရုပ်ကွက်အမှတ် (၁၇၆)၊ မြေကွက်အမှတ် (၂၀၇၀) ဟုခေါ်တွင်သော အကျယ်အနန်း (၄၀ x ၆၀)ပေရှိ ဦးကျော်ရင်အမည်ပေါက် ပါမစ်မြေကွက်နှင့် ယင်းမြေပေါ်ရှိ အကျိုးခံစားခွင့်အရပ်ရပ်တို့ကို တရားဝင်လက်ရှိထားပိုင်ဆိုင်သူ ဒေါ်မိုးမိုးစန်း [၁/သယဝ(နိုင်)၁၅၆၇၁]ထံမှ ကျွန်ပ်တို့၏ မိတ်ဆွေဖြစ်သူ ဒေါ်ခင်သီတာမြင့် [၁/ဥကမ(နိုင်)၂၂၇၀၄]က အပြီးအပိုင်ယယူရန်အတွက် ရောင်းဖိုးငွေ၏ တစ်စိတ်တစ်ဒေသကို ပေးချေထားပြီးဖြစ်ပါသည်။ သို့ဖြစ်ပါ၍ ကန့်ကွက်လိုသူများရှိပါက ဤကြော်ငြာပါသည့်နေ့မှစ၍ (၁၄)ရက်အတွင်း တိကျမှန်ကန်သော ပိုင်ဆိုင်မှုစာရွက်စာတမ်းမူရင်းများနှင့်အတူ ကျွန်ပ်ဝိုက်ထံသို့ လူကိယ်တိုင် လာရောက်ကန့်ကွက်နိုင်ပါသည်။ သတ်မှတ်ရက်အတွင်း ကန့်ကွက်မည်သူမရှိပါက အရောင်းအဝယ်ကို ဥပဒေနှင့်အညီ ဆက်လက်ဆောင်ရွက်သွားမည် ဖြစ်ပါကြောင်း အများသိစေရန် ကြေညာအပ်ပါသည်။

**လွှဲအပ်ညွှန်ကြားချက်အရ-**
**ဦးဖြိုးသက်ဦး (LL.B) ဒေါ်နှင်းယုဝေအေး(LL.B, LL.M , D.B.L D.I.L) ဒေါ်ခိုင်ခိုင်စော်(LL.B, D.I.P.L)**
**(စဉ် - ၁၈၅၁၃) (စဉ် - ၁၈၂၃၇) (စဉ် - ၅၁ဝ၉)**
**တရားလွှတ်တော်ရှေ့နေများ**
**ဗိုက်(၄)၊ အခန်း(၁ဝ၂)၊ ပထမထပ်၊ ရွှေတုရင်အိမ်ရာ၊ ပြည်ထောင်စုလမ်း၊ (၆ဝ)ရပ်ကွက်၊**
**၁ဂုံမြို့သစ်(တောင်ပိုင်း)မြို့နယ်၊ ရန်ကုန်မြို့။ ဖုန်း-၀၉-၄ဝ၀ဝ၆ဝ၉၉၊ ၀၉-၅၉၉ဝ၆၂ဝ၅**

## ကန့်ကွက်နိုင်ကြောင်း အများသိစေရန်ကြေညာခြင်း

ရန်ကုန်တိုင်းဒေသကြီး၊ သန်လျက်မြို့နယ်၊ Star City အိမ်ရာ ဗိုက(B-5)၊ (၁၁)လွှာ၊ အခန်း(၁၁၁၉)ဟုခေါ်တွင်သော အကျယ်အနန်း (၉၃၈)စတုရန်းပေရှိ 2 Bed Room အမျိုးအစားကွန်နိုင်တိုက်ခန်းနှင့် ရေ၊ မီး ပရိဘောဂများနှင့် လျှပ်စစ်ပစ္စည်းများအပါအဝင် ယင်းနှင့်သက်ဆိုင်သော အကျိုးခံစားခွင့်အရပ်ရပ်တို့ကို တရားဝင်လက်ရှိထားပိုင်ဆိုင်သူ ဒေါက်တာသဲဆုမြတ် [၁/အလန(နိုင်)၀၄၃၁၆]ထံမှ ကျွန်ပ်တို့၏မိတ်ဆွေဖြစ်သူက အပြီးအပိုင်ဝယ်ယူရန်အတွက် ရောင်းဖိုးငွေ၏ တချို့တစ်ဝက်ကို ပေးချေထားပြီးဖြစ်ပါသည်။ သို့ဖြစ်ပါ၍ ကန့်ကွက်လိုသူများရှိပါက ဤကြော်ငြာပါသည့်နေ့မှစ၍ (၁၄)ရက်အတွင်း တိကျမှန်ကန်သော ပိုင်ဆိုင်မှုစာရွက်စာတမ်းမူရင်းများနှင့်အတူ ကျွန်ပ်ဝိုက်ထံသို့ လူကိယ်တိုင် လာရောက်ကန့်ကွက်နိုင်ပါသည်။ သတ်မှတ်ရက်အတွင်း ကန့်ကွက်မည်သူမရှိပါက အရောင်းအဝယ်ကို ဥပဒေနှင့်အညီ ဆက်လက်ဆောင်ရွက်သွားမည် ဖြစ်ပါကြောင်း အများသိစေရန် ကြေညာအပ်ပါသည်။

**လွှဲအပ်ညွှန်ကြားချက်အရ-**
**ဦးဖြိုးသက်ဦး (LL.B) ဒေါ်နှင်းယုဝေအေး(LL.B, LL.M , D.B.L D.I.L) ဒေါ်ခိုင်ခိုင်စော်(LL.B, D.I.P.L)**
**(စဉ် - ၁၈၅၁၃) (စဉ် - ၁၈၂၃၇) (စဉ် - ၅၁ဝ၉)**
**တရားလွှတ်တော်ရှေ့နေများ**
**အတတ်တန်းရှေ့နေ**
**အမှတ်(၈ဝ)၊ မေတ္တာလမ်း၊ ကြီးပွားရေးရပ်ကွက်၊ သာယာန်းကျွန်းမြို့နယ်၊ ရန်ကုန်မြို့။ ဖုန်း-၀၉-၄ဝ၀ဝ၆ဝ၉၉၊ ၀၉-၅၉၉ဝ၆၂ဝ၅**

## အကြောင်းမယားအဖြစ်မှ တရားဝင်ကွာရှင်းပြတ်စဲပြီးဖြစ်ပါကြောင်း အများသိစေရန် ကြေညာခြင်း

ကျွန်ုပ်တို့၏မိတ်ဆွေများဖြစ်ကြသော ဦးနန္ဒစည်သူနှင့် (၁/ဥကတ(နိုင်)၁၃၆၅၇)နှင့် ဒေါ်ကေသီအောင် [၁/ ရကန(နိုင်)၀၇၂၀၃] တို့သည် လသာမြို့နယ်တရားရုံးတော်တွင် (၈-၁-၂၀၂၃)ရက်စွဲပါ " နှစ်ဦးသဘောတူ အကြောင်းလင်မယားအဖြစ်မှ ကွာရှင်းပြတ်စဲခြင်းကတိစာချုပ်"ကို အသိသက်သေများရှေ့မှောက်၌ ဥပဒေနှင့်အညီ ပြုလုပ်ချုပ်ဆိုချို့ တရားဝင်ကွာရှင်းပြတ်စဲခဲ့ကြီးဖြစ်ပါသည်။ ထိုသို့ကွာရှင်းပြီးနောက် တစ်ဦးနှင့်တစ်ဦး မည်သို့မျှ ပတ်သက်ဆက်နွယ်ခြင်း အလျှင်းမရှိတော့ပါကြောင်း အများသိစေရန် ကြေညာအပ်ပါသည်။

**ဦးနန္ဒစည်သူနှင့် ဒေါ်ကေသီအောင်တို့၏ လွှဲအပ်ညွှန်ကြားချက်အရ-**
**ဦးဖြိုးသက်ဦး (LL.B) ဒေါ်နှင်းယုဝေအေး(LL.B, LL.M , D.B.L D.I.L) ဒေါ်ခိုင်ခိုင်စော်(LL.B, D.I.P.L)**
**(စဉ် - ၁၈၅၁၃) (စဉ် - ၁၈၂၃၇) (စဉ် - ၅၁ဝ၉)**
**တရားလွှတ်တော်ရှေ့နေများ**
**အတတ်တန်းရှေ့နေ**
**အမှတ်(၈ဝ)၊ မေတ္တာလမ်း၊ ကြီးပွားရေးရပ်ကွက်၊ သာယာန်းကျွန်းမြို့နယ်၊ ရန်ကုန်မြို့။ ဖုန်း-၀၉-၄ဝ၀ဝ၆ဝ၉၉၊ ၀၉-၅၉၉ဝ၆၂ဝ၅**

## ကန်ကြီးတည်ဖြစ်ပါကြောင်း

ပုံရွာမြို့နယ် ဖန်ခါးကျင်းရွာနေ အဖ ဦးတင်ငွေ၏ သမီး မမာလာစန်း(၁)မပူစူး [၅/မရန(နိုင်)၉ဝ၉၂ဝ]မှာ တစ်ဦးတည်း ဖြစ်ပါကြောင်း။

**မမာလာစန်း(၁)မပူစူး**

## ကန့်ကွက်နိုင်ကြောင်းကြော်ငြာ

ဒဂုံမြို့သစ်(အရှေ့ပိုင်း)မြို့နယ်၊ မြေတိုင်းရုပ်ကွက်အမှတ်(၁၅၆)၊ မြေကွက်အမှတ်(၁/ဈ)၏ မြေအကျယ်အနန်း(၄ x ၆ဝ)ပေထဲမှ တရားဝင်မခွဲခဲ့တိုရသေးသာ မြေကွက်အမှတ်(၂/ဈ)နှင့်ကပ်လျက်ဘက်မြောက်၏ မြေအကျယ်အနန်း(၂ x ၆ဝ)ပေရှိ ဦးထွန်းဌေ[၁/လမန(နိုင်)၀၇၃၃ဝ၈]အမည်ပေါက် မြေချပါမစ်(မိတ္တူ) ဘက်ခြမ်းမြေအမျိုးအစား မြေကွက်နှင့်တကွ ယင်းမြေကွက်ပေါ်ရှိ အကျိုးခံစားခွင့်အရပ်ရပ်တို့အား ရောင်းချပိုင်ခွင့်ရှိကြောင်း အဆိုပြုသူ ဦးစိလမိုင်[၁/ဥကတ(နိုင်)၁၄၇၃၂]ထံမှ ကျွန်ပ်တို့၏မိတ်ဆွေဖြစ်သူက ဝယ်ယူရန်အတွက် စရန်ငွေအချို့ကို ပေးချေထားပြီးဖြစ်ပါ၍ ကန့်ကွက်လိုသူများရှိပါက ယခုကြော်ငြာပါသည့်ရက်မှစ၍ (၇)ရက်အတွင်း ခိုင်လုံသော စာရွက်စာတမ်းအထောက်အထားများဖြင့် လူကိယ်တိုင် လာရောက်ကန့်ကွက်အရေးဆိုနိုင်ပါသည်။ သတ်မှတ်ရက်အတွင်း ကန့်ကွက်ခြင်းမရှိပါက ဥပဒေနှင့်အညီ အရောင်းအဝယ် ဆက်လက်ပြုလုပ်သွားမည်ဖြစ်ကြောင်း ကြော်ငြာအပ်ပါသည်။

**လွှဲအပ်ညွှန်ကြားချက်အရ**
**ဦးစော်မျိုးအောင်(စဉ်-၁၁၄၆၂)(LL.B,D.I.L) ဒေါ်ခင်အေးသန်း(စဉ်-၉၁၁၉)(LL.B,D.B.L,D.I.L,WIPO switzerland)**
**(တရားလွှတ်တော်ရှေ့နေများ)**
**အမှတ်(၁၀/၁)၊ ပထမထပ်၊ ၃၅-လမ်း(အောက်)၊ ကျောက်တံတားမြို့နယ်၊ ရန်ကုန်မြို့။**
**ဖုန်း- ၀၉-၂၅၃၁၀၀၁၄၊ ၀၉-၄၂၀၂၆ဝ၆ဝ၊ ၀၉-၄၂၇၇၅ဝ၂**

## ကန့်ကွက်နိုင်ကြောင်း အများသိစေရန်ကြေညာခြင်း

ရန်ကုန်တိုင်းဒေသကြီး၊ ၁၇မြို့သစ်(တောင်ပိုင်း)မြို့နယ် မြေတိုင်းရုပ်ကွက်အမှတ် (၁၇၆)၊ မြေကွက်အမှတ် (၂ဝ၇ဝ) ဟုခေါ်တွင်သော အကျယ်အနန်း (၄ x ၆ဝ)ပေရှိ ဦးကျော်ရင်အမည်ပေါက် ပါမစ်မြေကွက်နှင့် ယင်းမြေပေါ်ရှိ အကျိုးခ

## ကန့်ကွက်နိုင်ပါကြောင်းအများသိစေရန်ကြေညာခြင်း

ရန်ကုန်တိုင်းဒေသကြီး၊ ဒဂုံမြို့သစ်ဆိပ်ကမ်းမြို့နယ်၊ မြေတိုင်းရပ်ကွက် အမှတ်(၆၀)၊ မြေကွက်အမှတ်(၁၁၆၇)၊ ရာဇနာလမ်း အကျယ်အလန်း(၄၀၀၊၆၀၀)၊ ဧရိယာ(၀.၀၅၇) ဧက၊(၂၄၀)စတုရန်းပေရှိ နှစ်(၆၀)ဂရန်မြေကွက်လုပ်သည်ရန်ကုန်မြို့ တော်ဝန်ပင်မြို့မြေဓာရင်းတွင် **ခေါ်အားလီ(၁၂/ဓရန(နိုင်)၁၀၀၀၃၃)** အမည်ဖြင့် တည်ရှိပြီးအဆိုပါ မြေကွက်နှင့်တကွ ဂရန်မူရင်းအား ယခုရောင်းချသည် မိမိတစ်ဦးတည်း တရားဝင်ပိုင်ဆိုင်ကြောင်း၊ အရှည်အရှင်းကင်းရှင်းကြောင်း၊ လွတ်လပ်စွာ ရောင်းချပိုင်ခွင့်ရှိကြောင်း၊ တရားရုံးနှင့်တကွ သက်ဆိုင်ရာရုံးဌာန အသီးသီးတွင် တားမြစ်ပိတ်ပင်ခံထားရခြင်းမရှိကြောင်း ဝန်ခံကတိပြုသဖြင့် ကျွန်ုပ်၏မိတ်ဆွေ **ဦးစင်မောင်ဝင်း[၁၂/လမန(နိုင်)၁၁၃၂၀၀]**က အပြီးအပိုင် ဝယ်ယူရန်အတွက် ရောင်းဖိုးငွေ၏ တစ်စိတ်တစ်ပိုင်းကို ပေးအပ်ထားပြီးဖြစ်ပါ သည်။ ကန့်ကွက်လိုပါက ခိုင်လုံသော စာချုပ်စာတမ်းမူရင်းများဖြင့် ယနေ့ ကြေငြာပါသည်ရက်မှ (၇)ရက်အတွင်း ကျွန်ုပ်တို့ထံလာရောက် ကန့်ကွက်နိုင်ပါ သည်။

သတ်မှတ်ရက်အတွင်း လာရောက်ကန့်ကွက်ခြင်းမပြုပါက ဥပဒေနှင့်အညီ အရောင်းအဝယ်ကိစ္စပြီးမြောက်အောင် ဆက်လက်ဆောင်ရွက်သွားမည်ဖြစ် ကြောင်း ကြေညာအပ်ပါသည်။

**လွှဲအပ်ညွှန်ကြားချက်အရ**
**ခေါ်အိမ်ဖြူနိုင် LL.B, D.B.L, D.M.L တရားလွှတ်တော်ရှေ့နေ (စဉ်-၉၈၇၇)**
**အမှတ်(၃၀၅)၊ တိုက်-တီ-၀၊ မြေညီ၊ ဘုများ(ဥ)လမ်း၊ (၃)ရပ်ကွက်၊**
**မြောက်ဥက္ကလာပမြို့နယ်၊ ဖုန်း-၀၉-၅၅၀၅၈၂၅ ၊ ၀၉-၇၆၄၀၅၄၂**

## ကန့်ကွက်နိုင်ပါသည်

ရန်ကုန်တိုင်းဒေသကြီး၊ သာကေတမြို့နယ်၊ ၂/မြောက်ရပ်ကွက်၊ အနော်မာ(၁၈) လမ်းအရှေ့ အမှတ်(၄၆ )တုန်းတွင်သော (၂)ရန်းတွဲ (ဒ)ထပ်အာဆောက်အဦးမှ မြေညီထပ်(ခေါင်းရင်းခန်း)၊ အကျယ်အလန်း( ၁၈ ၀၀ × ၅၅ ၀၀ )ရှိ တိုက်ဆန်း(၃)ခန်း နှင့် ယင်းတိုက်နန်းပေါ်ရှိလူနေဆိုင်အသုံးပြုပြင်ဆင်အပ်ခဲ့ အကျိုးစီးကျင့်အရပ်ရပ်အားလုံးတို့ကို အကျိုးစီးကင်းဆိုင်ရာလျှောက်ထားပြီး၊ ပြန်လည် ရောင်းချပိုင်ခွင့်ပိုသူဟုပန်ခံကတိပြုသူ မြအေးညီမတ်ကိုလိုင် ဒေါ်ကြည်ကြည်လွန်း (၁/သကတ (နိုင်) ၀၁၃၃၀) (အဘ) ဦးစိန် ထံမှ ကျွန်ုပ်၏တန်ဆူက အပြီးအပိုင်ဝယ်ယူရန်( ၁၃-၇-၂၀ ) ခုနှင့် ရောင်းဖိုးငွေ၏တစ်စိတ် တစ်ဒေသကို စရံငွေအဖြစ်ပေးအပ်ပြီး ဖြစ်ပါသည်။ အရောင်းအဝယ်ကို အပြီးသတ်ခင်ငယ်ချိန် ဆက်လက်ဆောင်ရွက်မည်ဖြစ်ရာ ကန့်ကွက်လိုသူများ ရှိပါက ပိုင်ဆိုင်မှုတရားဝင်စာတမ်းမူရင်းများယူဆောင်၍ ခိုင်လုံသောအထောက် အထားများဖြင့် ဤကြော်ငြာပါသည့်နေ့မှစ၍ (၇)ရက်အတွင်း လုပ်ကိပ်ခင်း လာရောက်ကန့်ကွက်နိုင်ပါကြောင်း နှင့် ကန့်ကွက်မည့်သူမရှိပါက အရောင်း အဝယ်ကို ပြီးဆုံးသည်အထိ ဆက်လက်ဆောင်ရွက်သွားမည်ဖြစ်ပါကြောင်း အများသိစေရန်ကြေငြာအပ်ပါသည်။

လွှဲအပ်ညွှန်ကြားချက်အရ-
ဦးခင်မောင်ဖိုး(စဉ်-၆၉၂၂)၊ တရားလွှတ်တော်ရှေ့နေ
အမှတ်-၆၆၊ ဧကတ်ရှင်ဆောင်လမ်း ၁-ရပ်ကွက်၊
မရမ်းကုန်းမြို့နယ်၊ ရန်ကုန်တိုင်းဒေသကြီး၊ ၀၉ ၅၂၀၀၆၅၅၇

## ကန့်ကွက်နိုင်ကြောင်း အများသိစေရန်ကြေညာခြင်း

ရန်ကုန်တိုင်းဒေသကြီး၊ ဓရမ်းကုန်းမြို့နယ်၊ မြေတိုင်းရပ်ကွက်အမှတ်-၃၅ သမိုင်း၊ မြေကွက်အမှတ်-၅/စ-၂/၁၊ ဧရိယာ(၀.၂၀၇)ဧကရှိ မြေအမျိုးအစား B.လ/နှ ၃(ခ) မြေကွက်နှင့် ယင်းမြေကွက်ပေါ်တွင် ဆောက်လုပ်ထားသော အမှတ်-၅၆၊ အောင်မင်္ဂလာလမ်း၊ (၄)ရပ်ကွက်၊ မရမ်းကုန်းမြို့နယ်၊ ရန်ကုန်တိုင်း ဒေသကြီးဟုခေါ်တွင်သော မြေနှင့်အိမ်အပါအဝင် တွယ်ကပ်ဆက်စပ်လျက်ရှိသော အကျိုးခံစားခွင့်အရင်းရပ် အားလုံးတို့ကို တရားဝင်အမည်ပေါက်ပိုင်ဆိုင်ပြီး ရောင်းချ ပိုင်ခွင့်ရှိကြောင်း ဝန်ခံကတိပြုသူ ဒေါ်အေးအေးမြင့်[၁၂/ကမတ(နိုင်)၀၄၇၆၄၃] ကိုင်ဆောင်သူထံမှ ကျွန်ုပ်၏မိတ်ဆွေဖြစ်သူက အပြီးအပိုင်ဝယ်ယူရန်အတွက် ရောင်းဖိုးငွေ၏ တစ်စိတ်တစ်ဒေသကို စရန်ငွေအဖြစ် ပေးချေထားပြီးဖြစ်ပါသည်။ အထက်ဖော်ပြပါ အိမ်နှင့်မြေအရောင်းအဝယ်ကိစ္စကို မည်သူမဆို ကန့်ကွက် လိုပါက ကျွန်ုပ်ထံသို့ ခိုင်လုံသော စာရွက်စာတမ်း အထောက်အထားမူရင်းများဖြင့် ဤကြေညာပါသည့်ရက်မှစ၍ (၁၄)ရက်အတွင်း လာရောက်ကန့်ကွက်နိုင်ပါသည်။ သတ်မှတ်ရက်ထက် ကျော်လွန်ပါက အိမ်နှင့်မြေအရောင်းအဝယ်ကိစ္စအား ဥပဒေ နှင့်အညီ ဆက်လက်ဆောင်ရွက်သွားမည်ဖြစ်ကြောင်း အများသိစေရန်ကြေညာ အပ်ပါသည်။

**လွှဲအပ်ညွှန်ကြားချက်အရ**
**ခေါ်ဝင်စိုးဝင်း ခေါ်ရင်းသီတာဖြိုး**
**တရားလွှတ်တော်ရှေ့နေ(စဉ်-၉၄၇၃) တရားလွှတ်တော်ရှေ့နေ(စဉ်-၁၃၇၂၀)**
**အမှတ်(၁၃၃)၊ အခန်း(၄၀၅)၊ ကော်ရဝါလမ်း၊ လမင်းသာယာကွန်ဒို၊**
**မင်္ဂလာတောင်သွယ်မြို့နယ်၊ ရန်ကုန်တိုင်းဒေသကြီး။ ဖုန်း-၀၉-၅၃၁၆၇၃၀**

## "ကန့်ကွက်နိုင်ပါကြောင်း အများသိစေရန်ကြေညာခြင်း"

ဒေါ်တင်တင်ဦး[၁၂/စခန(နိုင်)၀၅၁၀၅၄]နှင့် ဒေါ်ကျင်လှ (ဂ/ပခန(နိုင်) ၁၇၀၂၈]နှစ်ဦးအမည် နှစ်(၆၀)ဂရန်ဖြင့် မှတ်သားတည်ရှိသည့် ရန်ကုန်တိုင်း ဒေသကြီး၊ ဒဂုံမြို့သစ်(မြောက်ပိုင်း)မြို့နယ်၊ မြေတိုင်းရပ်ကွက်အမှတ်(၃၂)၊ စိမ်းလဲ့ သာယာလမ်း၊ မြေကွက်အမှတ်(၁၁၁) အကျယ်အလန်း(အလျား ၄၀/၃၀ပေ×အနှံ ၆၀ ပေ) အကျယ်အလန်းရှိ နှစ်(၆၀)ဂရန်မူရင်းခြမ်း၊ မြေကွက်နှင့် ယင်းမြေပေါ်ရှိ အိမ်အပါအဝင် အကျိုးခံစားခွင့်အရင်းရပ်အားလုံးကို ကျွန်ုပ်၏ မိတ်ဆွေဖြစ်သူ အပြီးအပိုင်ဝယ်ယူရန်အတွက် စရန်ငွေ တစ်စိတ်တစ်ဒေသ တို့ကိုပေးချေထားပြီးဖြစ်ရာ ကန့်ကွက်လိုသူများရှိပါက ဤကြော်ငြာစာပါသည့် နေ့မစ၍ (၇)ရက်အတွင်း ကျွန်ုပ်ထံသို့ခိုင်လုံသော အထောက်အထား စာရွက် စာတမ်းမူရင်းများဖြင့် ဆက်သွယ်၍ ကန့်ကွက်နိုင်ပါသည်။ အကယ်၍ (၇)ရက် ကျော်လွန်သည်တိုင် ကန့်ကွက်မည့်သူများမရှိပါက ဤအရောင်းအဝယ်ကိစ္စကို ပြီးဆုံးသည်အထိ ဥပဒေနှင့်အညီ ဆက်လက်ဆောင်ရွက်သွားမည်ဖြစ်ကြောင်း အများသိစေရန် ကြေညာအပ်ပါသည်။

**ညွှန်ကြားချက်အရ-**
**Dr. ခိုင်ခိုင်ရွှေတင် Ph.D (Law)**
**တရားလွှတ်တော်ရှေ့နေ (စဉ်-၁၉၃၇၇)**
**အမှတ်(၇၀)၊ ဓာတသမ္ပြိုင်(၆)လမ်း၊ ၁၆-ရပ်ကွက်၊ လှိုင်မြို့နယ်။**
**Ph:09-421054776, 09-940637000**

## "ကန့်ကွက်နိုင်ကြောင်း အများသိစေရန်ကြေညာခြင်း"

ရန်ကုန်တိုင်းဒေသကြီး၊ တောင်ဥက္ကလာပမြို့နယ်၊ (၆)ရပ်ကွက်၊ ကုန်းဘောင် (၁၆)လမ်း၊ အမှတ်(၇၁၁/၁)၊ မြေတိုင်း(၆)၊ အလျား(၂၀ပေ×အနှံ၆၀ပေ)၊ ဧရိယာအကျယ်အလန်း(၀.၀၂၇၅)ဧက၊ နှစ်(၆၀)ဂရန်မြေကွက်နှင့် မြေကွက်ပေါ်ရှိ (၃)ထပ်တိုက် အဆောက်အဦးအပါဝင် အကျိုးခံစားခွင့်အရင်းရပ်အားလုံးတို့ကို မြေကွက် အမည်ပေါက်ပိုင်ရှင် ဒေါ်ဝင်ညီညီကျော်[၁၂/ဥကတ(နိုင်)၀၅၅၆၆၄] ကိုင်ဆောင်သူမှ အရှုပ်အရှင်းကင်းရှင်း၍ ဥပဒေနှင့်အညီ ပြန်လည်ရောင်းချပိုင် ခွင့်ရှိသူတစ်ဦးဖြစ်ကြောင်း၊ အပြီးအပိုင်ရောင်းချရန် ဝန်ခံကတိပြုကမားလုမ်း လာသဖြင့် ကျွန်ုပ်ပိတ်ဆွေဖြစ်သူ ဦးကျော်လွင်ဦး[၁၂/ပဓတ(နိုင်)၀၀၇၈၅၀] ကပယ်ယူရန် စရန်ငွေအဖြစ် ရောင်းဖိုးငွေ၏ တစ်စိတ်တစ်ဒေသကို ပေးချေ ထားပြီးဖြစ်ပါသည်။

အဆိုပါ မြေကွက်နှင့်ပတ်သက်၍ ကန့်ကွက်လိုပါက ခိုင်လုံသောစာရွက် စာတမ်း အထောက်အထားမူရင်းများဖြင့် ဤကြော်ငြာပါသည့်နေ့မစ၍ (၇)ရက် အတွင်း ကျွန်ုပ်ထံ လာရောက်ကန့်ကွက်နိုင်ပါသည်။ ကန့်ကွက်မည့်သူမရှိပါက ဤအရောင်းအဝယ်အား ဥပဒေနှင့်အညီ ဆက်လက် ဆောင်ရွက်သွားမည်ဖြစ် ကြောင်း အများသိစေရန် ကြော်ငြာအပ်ပါသည်။

**ဝယ်ယူသူ၏ လွှဲအပ်ညွှန်ကြားချက်အရ**
**ဦးမြသိန်း (B.A, H.G.P, DA)**
**အထက်တန်းရှေ့နေ (စဉ်- ၁၉၄၈)**
**အမှတ်(၅၆၁)၊ ပထမထပ်၊ အခန်း(၄) MAC Tower ၊ ကုန်သည်လမ်း၊**
**ရန်ကုန်မြို့၊ ဖုန်း-၀၉-၂၅၀၁၄၄၅၄**

## နှစ်ဦးသဘောတူကွာရှင်းပြတ်စဲပြီးစီးကြောင်း ကြေညာခြင်း

ကျွန်ုပ်၏ မိတ်ဆွေ ဒေါ်အမြွေစင်မောင် [၁၂/သလန(ပြု)၀၀၇၃၁၂] ကိုင်ဆောင်သူနှင့် ဦးအောင်မြင့်မြတ်[၁၂/ဒဂတ(ပြု)၀၀၂၅၀၂] ကိုင်ဆောင်သူတို့သည် တစ်ဦးနှင့်တစ်ဦး စိတ်သဘောထားချင်းမတိုက် ဆိုင်တော့ပါသဖြင့် (၁၃-၇-၂၀၂၆)ရက်နေ့တွင် နှစ်ဦးသဘောတူ အကြင်လင်မယားအဖြစ်မှ ကွာရှင်းပြတ်စဲခြင်း ကတိစာချုပ်ကို အသိ သက်သေနှစ်ဦးရှေ့တွင် ပြုလုပ်ချုပ်ဆိုခဲ့ကြပြီး နှစ်ဦးသဘောတူ ကွာရှင်းပြတ်စဲပြီးစီးပါကြောင်း အများသိစေရန် ကြေညာအပ်ပါသည်။

**ဒေါ်အိရွှေစင်မောင်၏ လွှဲအပ်ညွှန်ကြားချက်အရ**
**ဒေါ်အေးအေးနွယ်(LL.B)**
**တရားလွှတ်တော်ရှေ့နေ(စဉ်-၁၄၇၃၄)**
**အမှတ်(၄)၊ ဦးလှထွန်းလွင်လမ်း၊ သောက်တော်တွင်းရပ်ကွက်၊**
**သန်လျင်မြို့။ ဖုန်း-၀၉-၄၂၀၀၀၇၄၉**

## ကြော်ငြာစာ

မန္တလေးမြို့၊ ပြည်ကြီးတံခွန်မြို့နယ်၊ (ဆ)ရပ်ကွက်၊ အကွက် အမှတ်(၁၅-၁၀)၊ ဦးပိုင်အမှတ်(၆၉)၊ ၆၀(B)x၆၀လမ်းကြား၊ ၁၂ဖုယဝ၀ လမ်းကြာရှိ ဂရန်မြေကွက်အမည်ပေါက်သူ ဒေါ်ရင်ချန်[၁၃/လရန(နိုင်) ၀၅၅၅၂၉]က ဂရန်စာချုပ်တင်ပြ၍ မှတ်ပုံတင်အရောင်း အဝယ်စာချုပ် ချုပ်ဆိုရန်အတွက် မြေပုံ၊ မြေဂရစင်ရေးကူးခွင့်ပြုပါရန် လျှောက်ထား လာပါသည်။ ကန့်ကွက်လိုပါက ခိုင်လုံသော အထောက်အထားများ၊ မှတ်ပုံတင် စာချုပ်စာတမ်းများ၊ တရားရုံးဒီကရီများဖြင့် (၁၄)ရက် အတွင်း ကန့်ကွက်နိုင်ပါသည်။

**ဖြိုးပြစီမံကိန်းနှင့်မြေစီမံခန့်ခွဲဌာန**
**မန္တလေးမြို့တော်စည်ပင်သာယာရေးကော်မတီ**

## အဆိပ်ရှိပစ္စည်းများဖြစ်သော Thiamethoxam နှင့် Clothianidin ပိုးသတ်ဆေးများအား (၂)နှစ်တာကာလ မြန်မာနိုင်ငံတွင်သုံးစွဲရန် တားမြစ်ပိတ်ပင်သည့် ပိုးသတ်ဆေးများ (Banned pesticide) အဖြစ် သတ်မှတ်မည်ဖြစ်ကြောင်း အသိပေးကြေညာချက်

မြန်မာနိုင်ငံ ပိုးသတ်ဆေးမှတ်ပုံတင်အဖွဲ့သည် ၇-၇-၂၀၂၆ ရက်တွင် ကျင်းပခဲ့သော (၄၈)ကြိမ်မြောက် ပိုးသတ်ဆေးမှတ်ပုံတင်အဖွဲ့အစည်းအဝေးဆုံးဖြတ်ချက်အရ လယ်ယာ ထွက်ကုန်များတွင် ဓာတ်ကြွင်းကင်းစင်စေရေး ဆောင်ရွက်ရန် လိုအပ်သောကြောင့် Thiamethoxam နှင့် Clothianidin ပိုးသတ်ဆေးများကို ၁၅-၇-၂၀၂၆ ရက်မှစတင်၍ ပြည်ထောင်စုသမ္မတမြန်မာနိုင်ငံတော်အတွင်း သုံးစွဲခြင်းကို (၂)နှစ်ကာလအထိ တားမြစ် ပိတ်ပင်သည့် ပိုးသတ်ဆေးများအဖြစ် သတ်မှတ်သွားမည်ဖြစ်ပါသည်။

သို့ဖြစ်ပါ၍ ကုမ္ပဏီများ၊ အရောင်းကိုယ်စားလှယ်များ၊ တောင်သူများ၊ အရောင်း ဆိုင်များသည် Thiamethoxam နှင့် Clothianidin ပိုးသတ်ဆေး လက်ကျန်ပစ္စည်းများကို နီးစပ်ရာ စိုက်ပျိုးရေးဦးစီးဌာနမှားသို့ ၃၁-၇-၂၀၂၆ ရက် နောက်ဆုံးအပ်နှံရန်နှင့် ယင်း ပိုးသတ်ဆေးများကို မြန်မာနိုင်ငံအတွင်း တားမြစ်ပိတ်ပင်ထားသည့် (၂)နှစ်ကာလအတွင်း မည်သည့်အစိုးရဌာန၊ အဖွဲ့အစည်း၊ ပုဂ္ဂလိကမျှ မည်သည့်အကြောင်းနှင့်မျှ မှတ်ပုံတင်ခြင်း၊ တင်သွင်းခြင်း၊ သိုလှောင်ခြင်း၊ ဖော်စပ်ခြင်း၊ ပြန်လည်ထုတ်ပိုးခြင်း၊ ရောင်းချခြင်း၊ သုံးစွဲခြင်းများ ခွင့်ပြုမည် မဟုတ်ကြောင်းနှင့် စစ်ဆေးတွေ့ရှိပါက ပိုးသတ်ဆေးဥပဒေအရ ထိရောက် စွာ အရေးယူသွားမည်ဖြစ်ပါကြောင်း အသိပေး ကြေညာပါသည်။

**မြန်မာနိုင်ငံပိုးသတ်ဆေးမှတ်ပုံတင်အဖွဲ့**

## ကန့်ကွက်နိုင်ပါကြောင်းကြေညာခြင်း

ရန်ကုန်တိုင်းဒေသကြီး၊ ဒဂုံမြို့သစ်(အရှေ့ပိုင်း)မြို့နယ်၊ မြေတိုင်းရပ်ကွက်အမှတ်(၁၂၄)၊ မြေကွက်အမှတ်(၃၃၃)၊ (၃၀x၆၀)ပေထမ့ (၁၀x၆၀)ပေ အမှတ်(၃၃၇)နှင့် ကပ်လျက်ခြမ်း ဦးမြတ်သူရအမည်ပေါက် ပါမစ်ပြုထားခြမ်း၊ မြေကွက်နှင့် ယင်းမြေကွက်ပေါ်တွင် ဆောက်လုပ်ထားသော အဆောက်ဦးအပါဝင် အကျိုးခံစားခွင့် အရပ်ရပ်အားလုံးတို့ကို အဆက်စပ် အရောင်းဝယ်စာချုပ်ဖြင့် ဝယ်ယူပိုင်ဆိုင်ပြီးရောင်းချပိုင်ခွင့်ရှိကြောင်း ဝန်ခံကတိပြုသူ ဒေါ်အေးခိုင်(၈/ရနခ(နိုင်)၀၉၃၈၈၂) ကိုင်ဆောင်သူထံမှ ကျွန်ုပ်၏မိတ်ဆွေဖြစ်သူ ဒေါ်ကြူ(၈/မကန(နိုင်)၂၂/ဖဝ၆)ကိုင်ဆောင်သူက အပြီးအပိုင်ဝယ်ယူရန် ရောင်းဖိုး ငွေ၏ တစ်စိတ်တစ်ဒေသကို စရန်ငွေအဖြစ် ပေးချေပြီးဖြစ်ပါသည်။ အထက်ဖော်ပြပါမြေကွက်ကိစ္စအား ကန့်ကွက်လိုပါက ကျွန်ုပ်ထံသို့ ခိုင်လုံသော စာရွက်စာတမ်းအထောက်အထားမူရင်းများဖြင့် ဤကြော်ငြာပါသည့် နေ့ရက်မှစ၍ (၇)ရက်အတွင်း လာရောက် ကန့်ကွက်နိုင်ပါသည်။ သတ်မှတ်ရက်ထက် ကျော်လွန်ပါက မြေကွက်အရောင်းအဝယ်ကိစ္စကို ဥပဒေနှင့်အညီ ဆက်လက် ဆောင်ရွက်သွားမည်ဖြစ်ကြောင်း အများသိစေရန် ကြေညာအပ်ပါသည်။

**လွှဲအပ်ညွှန်ကြားချက်အရ**
**ဦးစော်မြင့်ဦး (LL.B) တရားလွှတ်တော်ရှေ့နေ(စဉ်-၁၈၉၇၅)**
**အမှတ်(၁၁၉၈)၊ ပင်းယလမ်း၊ (၆)ရပ်ကွက်၊ ဒဂုံမြို့သစ်(အရှေ့ပိုင်း)မြို့နယ်၊ ရန်ကုန်တိုင်းဒေသကြီး။**
**ဖုန်း-၀၉-၅၂၁၉၂၇၉၉၇**

## ကန့်ကွက်နိုင်ကြောင်း ကြော်ငြာစာ

ရန်ကုန်တိုင်းဒေသကြီး၊ မမှဘီ မြို့နယ်၊ မြေတိုင်းရပ်ကွက်အမှတ်-ခြောင်းတကာသမဏိဓက်ချုံရန်မဲမြေကွက် အမှတ်(၄၉၉၁)အား ဦးအောင်နိုင်[၉/စကတ(နိုင်)၀၀၁၁၃၃]အမည်ဖြင့် မြေဒေးစာချုပ် ထုတ်ယူခွင့်ပြုပါရန် လျှောက်ထားလာပါသဖြင့် ကန့်ကွက် ရန်ရှိပါက ဤကြော်ငြာပါသည့်နေ့မှ စ၍ (၁၅)ရက်အတွင်း ဤဦးစီးဌာနသို့ သက်ဆိုင်ရာ စာရွက်စာတမ်းအထောက် အထား(မူရင်း)များတင်ပြ၍ ကန့်ကွက် နိုင်ပါကြောင်းနှင့် သတ်မှတ်ရက် ကျော်လွန်သည်အထိ ကန့်ကွက်ခြင်း မရှိပါက မြေဒေးပါမစ်ထုတ်ပေးရေးကို ဆက်လက်ဆောင်ရွက်သွားမည်ဖြစ် ကြောင်း အသိပေးကြေညာအပ်ပါ သည်။

**မြေယာဌာနခွဲ**
**မြို့ပြနှင့်အိမ်ရာမြို့ပြရေးဦးစီးဌာန**
**ရုံးအမှတ်(၄၀)၊ နေပြည်တော်**

## ကန့်ကွက်နိုင်ကြောင်း ကြော်ငြာစာ

ရန်ကုန်တိုင်းဒေသကြီး၊ ဒဂုံမြို့သစ် (မြောက်ပိုင်း)မြို့နယ်၊ မြေတိုင်း ရပ်ကွက်အမှတ်(၃၃)၊ မြေကွက်အမှတ် (၃၄၆)အား အမည်ပေါက်-ဦးတင်ရိုန်(ISN 324769)၊ [၁/လကန(နိုင်)၀၆၇၁၅] (ကွယ်လွန်)၏ သား/သမီး များဖြစ်သူ ဦးအောင်ဧစော်ထိုက်+ဦးမှ မြေချေပါစစ် ထုတ်ယူခွင့်ပြုပါရန် လျှောက်ထားလာပါသဖြင့် ကန့်ကွက် ရန် ရှိပါက ဤကြော်ငြာပါသည့်နေ့မှ စ၍ (၁၅)ရက်အတွင်း ဤဦးစီးဌာနသို့ သက်ဆိုင်ရာစာရွက်စာတမ်းအထောက် အထား (မူရင်း)များတင်ပြ၍ ကန့်ကွက် နိုင်ပါကြောင်းနှင့် သတ်မှတ်ရက် ကျော်လွန်သည်အထိ ကန့်ကွက်ခြင်း မရှိပါက မြေချေပါမစ်ထုတ်ပေးရေးကို ဆက်လက်ဆောင်ရွက်သွားမည်ဖြစ် ကြောင်း အသိပေးကြေညာအပ်ပါ သည်။

**မြေယာဌာနခွဲ**
**မြို့ပြနှင့်အိမ်ရာမြို့ပြရေးဦးစီးဌာန**
**ရုံးအမှတ်(၄၀)၊ နေပြည်တော်**

## ကန့်ကွက်နိုင်ကြောင်းအများသိစေရန်ကြေညာခြင်း

ရန်ကုန်တိုင်းဒေသကြီး၊ သန်လျင်မြို့နယ်၊ ထန်းပင်ကုန်းရပ်ကွက်၊ ထန်းပင် ကုန်း(၆)လမ်း၊ အမှတ်-၂၉ ဟုခေါ်တွင်သော (၁၂x၆၀ ၆၀ပေ) အကျယ်အလန်းရှိ မြေနှင့်တိုက်ခံအိမ်(၁)လုံး၊ လျှပ်စစ်မီတာ(၁)လုံး၊ အဝီစီရေတွင်း(၁)ခု အပါအဝင် အကျိုးစီးဝိုင်ခွင့်အရင်းရပ်အားလုံးကို **(၁)**(၂-၄-၁၉၈၃)ရက်စွဲပါကတိစာချုပ်၊ **(၂)**(၂၅-၆-၂၀၁၁) ရက်စွဲပါ အိမ်ခြံအရောင်းအဝယ်စာချုပ်၊ **(၃)**(၂-၆-၂၀၁၁) ရက်စွဲပါ ပြန်လည်ရောင်းချခြင်းစာချုပ်များ ဝယ်ယူပိုင်ဆိုင်ကာ နေအိမ်ဆောက်လုပ်နေထိုင် လက်ဝယ်ရှိသူဟု အဆိုရှိသူ ဦးလှဝင်းမောင် [၁/သလန(နိုင်)၀၀၃၁၂]ကိုင်ဆောင်သူထံမှ ကျွန်ုပ်မိတ်ဆွေက အပြီးအပိုင်ဝယ်ယူရန်အတွက် ရောင်းဖိုးငွေ၏ တစ်စိတ်တစ်ဒေသကို(၁-၇-၂၀၂၆)ရက်စွဲပါကတိစာချုပ်ဖြင့် စရန်ငွေပေးချေဝယ်ယူထားပြီးဖြစ်ပါသည်။ အဆိုပါ အိမ်နှင့်မြေ အရောင်းအဝယ်ကိစ္စနှင့်ပတ်သက်၍ အကျိုးသက်ဆိုင်ခွင့်ရှိသူ မည်သူမဆို ကန့်ကွက်လိုပါက ခိုင်လုံသော ပိုင်ဆိုင်မှုစာရွက်စာတမ်းမူရင်းများ နှင့်တကွ ဤကြေညာပါသည့်နေ့မှ (၇)ရက်အတွင်း ကျွန်ုပ်ထံ လာရောက်ဆက်သွယ် ကန့်ကွက်နိုင်ပါသည်။ သတ်မှတ်ချိန်အတွင်း ကန့်ကွက်သူမရှိပါက အရောင်း အဝယ်ကို ဥပဒေနှင့်အညီ ပြီးမြောက်အောင် ဆက်လက်ဆောင်ရွက်သွားမည် ဖြစ်ကြောင်း သက်ဆိုင်သူနှင့် အများသိစေရန် ကြေညာအပ်ပါသည်။

**လွှဲအပ်ညွှန်ကြားသူ**
**ဦးအောင်ဝင်ကိုဖြိုး**
**[၁/သလန(နိုင်)၀၀၂၇၀၆]**

**လွှဲအပ်ညွှန်ကြားချက်အရ**
**ဦးစော်မြင့်ခိုမြိုး(LL.B)**
**တရားလွှတ်တော်ရှေ့နေ(စဉ်-၁၅၂၂/၂၀၁၈)**
**အမှတ်-၃၁၊ သစင်(၃)လမ်း၊ အိရ်ဂါရယ်ကွက်**
**သန်လျင်မြို့နယ်၊ ရန်ကုန်တိုင်းဒေသကြီး။ Ph-၀၉-၄၂၀၂၆၀၈၄**

## ကန့်ကွက်နိုင်ခြောင်းအများသိစေရန်ခြေညာခြင်း

ရန်ကုန်တိုင်းဒေသကြီး၊ ဒဂုံမြို့သစ်(အရှေ့ပိုင်း)မြို့နယ်၊ မြေတိုင်း ရပ်ကွက်အမှတ်(၁၃)၊ စိုက်ပျိုးရေး(၇)လမ်း၊ မြေကွက်အမှတ်(၃/၂၆) ဟုခေါ်တွင်သော ဦးကျော်မြင့် (TKA-021957)၊ နှစ် (၆၀) ဂရန် အမည်ပေါက်၊ အကျယ်အလန်း (၄.၄ ၆ ပေ × ၆၀ ပေ) ရှိ မြေကွက်ကြီးထဲမှ တရားဝင်မခွဲစိတ်ရသေးသည့် ခေါင်းရင်းဘက်ခြမ်း၊ ဂရန်မူရင်းခြမ်း၊ အကျယ်အလန်း (၂.၂ ၆ ပေ × ၆၀ ပေ) ရှိမြေကွက်နှင့် ယင်းမြေကွက် ပေါ်တွင် ဆောက်လုပ်ထားသော (ရေမီးစုံ)၊ (၂) ထပ်အဆောက်အဦး အပါအဝင် အကျိုးခံစားခွင့်အရင်းရပ်ကို အမည်ပေါက်ထံမှ အရောင်းအဝယ် ဆက်စပ်စာချုပ်များဖြင့် ဝယ်ယူလက်ရှိထား၍ တရားဝင်ရောင်းချ ပိုင်ခွင့်ရှိသူများဖြစ်သည့် (၁) ဒေါ်သန်းသန်းဝင်း (၁၂/ဥကတ(နိုင်) ၀၈၂၀၇၈)၊ (၂) ဦးအောင်ကျော်ထူး (၇/နတလ(နိုင်)၁၁၅၆၈၃)၊ (၃) ဒေါ်လှလှဝင်း (၇/နတလ(နိုင်)၀၃၈၀၂၉) တို့မှ ရောင်းချလိုကြောင်း ကမ်းလှမ်းရာ ကျွန်ုပ်၏မိတ်ဆွေဖြစ်သူ ဒေါ်ထက်ထက်အောင် (၁၄/ဝလန (နိုင်)၁၂၀၉၈၁) က အပြီးအပိုင်ဝယ်ယူရန်အတွက် ရောင်းဘိုးငွေ တစ်စိတ် တစ်ဒေသကို စရန်ငွေပေးချေခဲ့ပြီးဖြစ်ပါသည်။ ကန့်ကွက်လိုပါက ဤကြေညာစာပါသည့်နေ့မှစ၍ (၇) ရက်အတွင်း ခိုင်လုံသော စာချုပ် စာတမ်း (မူရင်း) များဖြင့် ကျွန်ုပ်ထံလာရောက်ကန့်ကွက်နိုင်ပါသည်။ ကန့်ကွက်သူမရှိပါက ဥပဒေနှင့်အညီ အရောင်းအဝယ်ကို ဆက်လက် ဆောင်ရွက်သွားမည်ဖြစ်ကြောင်း အများသိစေရန် ကြေညာအပ်ပါသည်။

လွှဲအပ်ညွှန်ကြားချက်အရ -
ဦးသောင်းဝင်း (LL.B)
အထက်တန်းရှေ့နေ (စဉ်-၄၁ခ၉၆)
အမှတ်-၁၄၈၂ အောင်ရာဇာလမ်းသွယ် (၁)၊ (၁၂) ရပ်ကွက်၊
ရွှေဝါတက်မြို့သစ်၊ မြောက်ဥက္ကလာပမြို့နယ်၊ ရန်ကုန်မြို့။
ဖုန်း-၀၉-၂၅၂၀၈ ၂၆၁၃

## ကန့်ကွက်ခြင်းအများသိစေရန်ကြေညာခြင်း

ရန်ကုန်တိုင်းဒေသကြီး၊ ဒဂုံမြို့သစ်(ခြောက်ပိုင်း)မြို့နယ်၊ (၁)ရပ်ကွက်၊ ကုန်းဘောင် (၁)လမ်း၊ ဧရိယာ(၀.၂ ၆ ပေ × ၆ ၀ ပေ) ရှိ ခြံကျဉ်ကြမ်း (TKA-021957) ကို ကျွန်ုပ်ကိုယ်တိုင် ဝယ်ယူ ပိုင်ဆိုင်ခဲ့ပြီးဖြစ်ပါ၍ ယခုအခါ ကျွန်ုပ်ကိုယ်တိုင် ပြန်ရောင်းချ ပိုင်ခွင့်ရှိကြောင်း ဝန်ခံကတိပြုသူ ဒေါ်ခင်ကြီ[ဒ/ကတ(နိုင်)၀၁ခ၅ခ၅]ကိုင်ဆောင်သူ ကတိပြုသည်ကတော် ဒေါ်ကြီကြီ[ဒ/ကတ(နိုင်)၀၁ခ၅ခ၅] ကိုင်ဆောင်သူ ကတိပြုသည်ကတော် ဦးမြင့်ဆွေ

## ကန့်ကွက်နိုင်ကြောင်းကြော်ငြာခြင်း

ရန်ကုန်တိုင်းဒေသကြီး၊ ဒဂုံမြို့သစ်အရှေ့ပိုင်းမြို့နယ်၊ မြေတိုင်းရပ်ကွက် အမှတ် (၁၂၅)မြန်နှာလမ်း၊ မြေကွက်အမှတ် (၇၅၅/က)၊ အကျယ်အလန်း (၆ ပေ x ၆ ပေ ၆၀)ရှိ ဦးတင်မောင်ဦး အမည်ပေါက် ပါမစ်မြေကွက်နှင့် ယင်းမြေကွက်ပေါ်ရှိ အိမ်အပါအဝင် အကျိုးခံစားခွင့် အရပ်ရပ်တို့အား တရားဝင်ပိုင်ဆိုင်ပြီး၊ လွဲပြောင်း ရောင်းချပိုင်ခွင့်ရှိသူဖြစ်ကြောင်း ဝန်ခံကတိပြုသူ ဒေါ်အေးသိန်း (၁၄/ကလန (နိုင်) ဝ၀၉၀၄၆)ထံမှ ကျွန်ပ်တို့၏မိတ်ဆွေ ဦးမောင်မောင်ဦး (၅/ဓကန (နိုင်) ဝ၄၆၈၆၆)မှ အပြီးအပိုင်လွှဲပြောင်းဝယ်ယူရန်အတွက် အရောင်းအဝယ်ပြုသည့် မြေနှင့်အိမ်ဝန်းဖိုး စရန်ငွေတစ်စိတ်တစ်ဝေသအား ပေးချေထားပြီးဖြစ်ပါ၍ အဆိုပါ အရောင်းအဝယ်အား ကန့်ကွက်လိုသူရှိပါက ဤကြော်ငြာပါသည့်နေ့မှ (၇)ရက်အတွင်း ပိုင်ဆိုင်မှုအထောက်အထားမူရင်းများဖြင့် ကျွန်ပ်တို့ထံ လာရောက် ကန့်ကွက်နိုင်ပါသည်။ သတ်မှတ်ရက်အတွင်း ကန့်ကွက်မည်သူမရှိပါက အရောင်း အဝယ်အား ဥပဒေနှင့်အညီ တရားဝင်ဆက်လက်ဆောင်ရွက်သွားမည်ဖြစ်ပါ ကြောင်း အများသိစေရန် ကြေညာအပ်ပါသည်။

**လွှဲအပ်ညွှန်ကြားချက်အရ**

**ဦးအောင်ဖြူးဝေ (စဉ်- ၁၇၄၆ )** — **LL.B**

**ဒေါ်အိအိခင် (စဉ်- ၉၇၉၅)** — **LL.B, LL.M, D.M.L**

**တရားလွှတ်တော်ရှေ့နေများ**

**အမှတ်(၂၃၈)၊ အရန်ရထားလမ်း၊ (ဝ)ရပ်ကွက်၊ ပန်းဘဲတန်းမြို့နယ်၊**
**ရန်ကုန်မြို့။ ဖုန်း- ၀၉-၄၅ဝ၃ဝ၆၊ ၀၉-၇၉၃၇၇၉၄**

## "ကန့်ကွက်နိုင်ကြောင်းကြော်ငြာ"

ရန်ကုန်တိုင်းဒေသကြီး၊ ကျောက်တံတားမြို့နယ်၊ ၃၈-လမ်း (လယ်)၊ တိုက်အမှတ် (၁၈၁)။ မြေညီထပ်၊ ဧရိယာ (၁၂၅x၅၀ပေ) ၅ဝပေ)ရှိ တိုက်ခန်းနှင့် ၎င်း၏ဆက်နွယ်သည့် အကျိုးခံစားခွင့်အရပ်ရပ်ကို ဦးသန်းတင် (၁/ကတတ (နိုင်) ဝ၀၉၁၄)၊ ဒေါ်ကျကြူပင်း (၁/ကတတ (နိုင်) ၀၂၇၂၉)၊ ဒေါ်စန္ဒာဝင်း (၁/ကတတ (နိုင်) ၀၂၇၂၉)၊ ဦးသန်းဝင်း (၁/ကတတ (နိုင်) ၀၂၇၂၉)တို့သည် ရောင်းချပိုင်ခွင့်ရှိကြောင်း အရှုပ်အထွေးကင်းကြောင်းဝန်ခံပြီး ရောင်းချရာ ကျွန်ပ်မှ ဝယ်ယူရန် ရောင်းကြေးတန်ဖိုးငွေ၏ အစိတ်အပိုင်းကို ရောင်းချသူတို့ထံသို့ ပေးချေထားပါသည်။ ဤတိုက်ခန်းနှင့်ပတ်သက်၍ ပိုင်ရေးဆိုင်ခွင့်ရှိသူတို့မှ ကန့်ကွက်လိုပါက ခိုင်လုံသောအထောက်အထားမူရင်းများနှင့်အတူ ဤကြော်ငြာ ပါသည့်နေ့မှစ၍ (၇)ရက်အတွင်း ကန့်ကွက်နိုင်ပါသည်။ ကန့်ကွက်သူမရှိပါက အရောင်းအဝယ်ကိုပြီးဆုံးသည်အထိ ဆက်လက်ဆောင်ရွက်သွားမည်ဖြစ်ကြောင်း ကြေညာအပ်ပါသည်။

**MOHAMED FABWULLA KHAN**
**[၁/ကတတ (မြို့) ၀၀၁၃၄]**
**အမှတ် (၁၈၇/၁၈၉) ၃၈-လမ်း (အလယ်)၊ (၆) ရပ်ကွက်၊**
**ကျောက်တံတားမြို့နယ်၊ ရန်ကုန်တိုင်းဒေသကြီး။**
**ဖုန်း- ၀၉-၅၁၀၉၆၇၇၊ ၀၉-၄၂၀၃၃၄၆**

## အများသိစေရန်ကြေညာချက်

ရန်ကုန်တိုင်းဒေသကြီး၊ သာကေတမြို့နယ်၊ (၆/နရပ်ကွက်)၊ ဓမ္မသီရိ အရှေ့(၃)လမ်းအမှတ်- ၄၅၇ တွင်နေထိုင်သူ ဒေါ်မြင့်မြင့်ဦး [၁/သကတ (နိုင်) ၀၉၂၄၀၉]သည် မခင်ဇာလီ [၁/သကတ (နိုင်)၁၅၀၃ဝ၆]၊ မောင်ငင်မင်းသူ [၁/သကတ (နိုင်)၁၇ဝ၃၆]၊ မောင်ဘုန်းသန်နောင် [၁/သကတ (နိုင်) [၃ရဝ၄၄၂]တို့၏ မိခင်ဖြစ်ပြီး ယခုအချိန်တွင် အတူနေထိုင်ခြင်းမရှိကြောင်း၊ မိခင်ဖြစ်သူ၏ ယခင်/ယခု ၎င်းကြေးရေပန်းရောင်းများအား မခင်ဇာလီမှ ဖြေဂြင်းပေးဆပ်ထားပြီးဖြစ်၍ နောက်နောင် မိခင်ဖြစ်သူ၏ ဌေးကြေးအရှုပ်အရှုပ်နှင့် ပည်သို့သောပြဿနာမျိုး ကိုမျှ ဖြေရှင်းပေးမည်မဟုတ်ကြောင်းနှင့် ထပ်မံပေါ်ပေါက်လာပါကလည်း သားသမီး များအနေဖြင့် လုံးဝ(လုံးဝ) တာဝန်ယူဖြေရှင်းပေးတော့မည်မဟုတ်ကြောင်း အများသိစေရန် အသိပေးကြေညာအပ်ပါသည်။

**မခင်ဇာလီ၊ မောင်ငင်မင်းသူ၊ မောင်ဘုန်းသန်နောင်တို့၏**
**လွှဲအပ်ညွှန်ကြားချက်အရ -**
**ဒေါ်စမြတ်လွင်(LL.B) တရားလွှတ်တော်ရှေ့နေ (စဉ်- ၁၇၃၁၉/၂၀၂)**
**တိုက်- ၂၀၅ ခုတိယထပ်၊ ဆေးစေတီလမ်း၊ ဗမာဆေးရုံကွက်၊ ဒေါ်ပြိုမြို့နယ်၊**
**ရန်ကုန်တိုင်းဒေသကြီး။ ဖုန်း-၀၉-၂၆၇၄၄၆၈၈**

## ကြော်ငြာစာ

မန္တလေးမြို့၊ အမရပူရမြို့နယ်၊ အက်ဗီတာနီးရပ်၊ ဆင်စွယ်ပွတ်ရပ်ကွက်၊ အကွက်အမှတ်(၇၉၆-က)။ ဦးပိုင်အမှတ်(၁၁၆ တောင်ဘက်ခြမ်းခစင်း)၊ ဧရိယာ (၀.၂၄၄)ဧက၊ တရုတ်တန်းလမ်းပေါ်၊ ကျော်ဆောင်စံထားဘုန်းကြီး ကျောင်းခြောက်ဘက်ရှိ မြေကွက်အား ဦးစိုးပြေအောင် [၉/ခအန (နိုင်) ၀၁၄၄၈၅]က အစဉ်ဝတ္တရား ဝန်ထမ်းပိုင်ဆိုင်လျက်ရှိကြောင်း ရပ်ကွက် အုပ်ချုပ်ရေးမှူးနှုန်းထောက်ခံချက်၊ တရားရုံးကျမ်းကျိန်ချက်များတင်ပြ၍ ဂရန်သစ်လျှောက်ထားရန်အတွက် မြေပုံ၊ မြေရာဇဝင်ရေးကူးခွင့်နှင့် အမှတ်ပွဲ ဖွင့်လှစ်ခွင့်ပြုပါရန် လျှောက်ထားလာပါသည်။ ကန့်ကွက်လိုပါက ခိုင်လုံသော အထောက်အထားများ၊ မှတ်ပုံတင်စာချုပ်စာတမ်းများ၊ တရားရုံးဒီကရီ များဖြင့် (၁၄)ရက်အတွင်း ကန့်ကွက်နိုင်ပါသည်။

**ဖြိုးပြစီမံကိန်းနှင့် မြေစီမံခန့်ခွဲမှုဌာန**
**မန္တလေးမြို့တော်စည်ပင်သာယာရေးကော်မတီ**

## ကြော်ငြာစာ

မန္တလေးမြို့၊ ချမ်းခြသာစည်မြို့နယ်၊ မြို့သစ်- ၁ ရပ်ကွက်၊ အကွက်အမှတ်(၈၁-ဇ)၊ ဦးပိုင်အမှတ်(၁၇-ခ)၊ မြို့ပတ်မီးရထားသံလမ်း၊ ၁၀၁x၁၀၇ လမ်းကြားရှိ ဂရန်မြေကွက်အမည်ပေါက်သူ ဦးသက်ဝေ [၁၃/ကလန (နိုင်) ၀၅၈၄၃၄]က ဂရန်စာချုပ်တင်ပြ၍ မှတ်ပုံတင် အရောင်းအဝယ်စာချုပ် ချုပ်ဆိုရန်အတွက် မြေပုံ၊ မြေရာဇဝင် ရေးကူး ခွင့်ပြုပါရန် လျှောက်ထားလာပါသည်။ ကန့်ကွက်လိုပါက ခိုင်လုံသော အထောက်အထားများ၊ မှတ်ပုံတင်စာချုပ်စာတမ်းများ၊ တရားရုံး ဒီကရီများဖြင့် (၁၄)ရက်အတွင်း ကန့်ကွက်နိုင်ပါသည်။

**ဖြိုးပြစီမံကိန်းနှင့် မြေစီမံခန့်ခွဲမှုဌာန**
**မန္တလေးမြို့တော်စည်ပင်သာယာရေးကော်မတီ**

## ကြော်ငြာစာ

မန္တလေးမြို့၊ အောင်မြေသာစံမြို့နယ်၊ ဒေါနတ္တားရပ်ကွက်၊ အကွက်အမှတ်(၇)၊ ဦးပိုင်အမှတ်(၁၁)၊ ၆၂လမ်း၊ ၁၈x၁၄ လမ်းကြားရှိ ဂရန်မြေကွက်အမည်ပေါက်သူ မိခင် ဒေါ်စမ်းစမ်း [၁၃/လရန (နိုင်) ၀၁၅၁၂]မှ သားအရင်းဖြစ်သူ ဦးသန့်ဇော်ခိုင်အား ပေးကမ်းမည်ဖြစ် ပါသဖြင့် ဂရန်စာချုပ်တင်ပြ၍ မှတ်ပုံတင်အပေးစာချုပ် ချုပ်ဆိုရန် အတွက် မြေပုံ၊ မြေရာဇဝင် ရေးကူးခွင့်ပြုပါရန် လျှောက်ထားလာပါ သည်။ ကန့်ကွက်လိုပါက ခိုင်လုံသောအထောက်အထားများ၊ မှတ်ပုံတင် စာချုပ်စာတမ်းများ၊ တရားရုံးဒီကရီများဖြင့် (၁၄)ရက်အတွင်း ကန့်ကွက်နိုင်ပါသည်။

**ဖြိုးပြစီမံကိန်းနှင့် မြေစီမံခန့်ခွဲမှုဌာန**
**မန္တလေးမြို့တော်စည်ပင်သာယာရေးကော်မတီ**

## ကန့်ကွက်နိုင်ကြောင်းကြော်ငြာ

ရန်ကုန်တိုင်းဒေသကြီး၊ ဒဂုံမြို့သစ်ရပ်ဝန်း၊ ဒဂုံမြို့သစ်(ဆိပ်ကမ်း)မြို့နယ်၊ (၈၈)ရပ်ကွက်၊ ဂေါ့အစိမ်ငင်းသားကြီးလမ်း၊ အမှတ် (၁၂၅)ဟုခေါ်တွင်သော မြို့ပြမြေစီမံခန့်ခွဲရေးဌာန အခေါ်အားဖြင့် မြို့မြေတိုင်းရပ်ကွက်အမှတ် (၈၈)၊ မြေကွက် အမှတ် (၁၂၅/ခ)၊ အကျယ်အလန်း (၂၀'.၀"x၆၀'.၀")ရှိဦးမောင်အေ အမည်ပေါက် မြေချပ်မစ်မြေနှင့်အိမ်ကို ကတိစာချပ်အဆက်အစပ်ဖြင့် ဝယ်ယူပိုင်ဆိုင် လက်ဝယ် ရှိသူ ဦးဘီရူး [၁/မကန (နိုင်) ၁၂၄၅၃၃]ထံမှ ကျွန်ပ်၏မိတ်ဆွေက ဝယ်ယူရန် စရန်ငွေတစ်စိတ်တစ်ဝေသ ပေးချေထားပြီးဖြစ်ပါသည်။ အဆိုပါ မြေနှင့်အိမ် အရောင်းအဝယ် ပြုလုပ်ခြင်းအား ပိုင်ဆိုင်မှုနှင့်ပတ်သက်၍ ကန့်ကွက်ရန်ရှိပါက ခိုင်လုံသောစာချုပ်စာတမ်း အထောက်အထားများ၊ တရားရုံးဒီကရီများဖြင့် ကျွန်ပ် ထံသို့ ဤကြော်ငြာပါသည့်နေ့မှစ၍ (၇)ရက်အတွင်း ကန့်ကွက်နိုင်ပါကြောင်း နှင့် ကန့်ကွက်ချက်မရှိပါက အရောင်းအဝယ်ကိစ္စကို ဥပဒေနှင့်အညီ ဆက်လက် ဆောင်ရွက်သွားမည်ဖြစ်ပါကြောင်း ကြေညာအပ်ပါသည်။

**လွှဲအပ်ညွှန်ကြားချက်အရ -**
**ဒေါ်ဝင်းသိရိဝေ (LL.B)**
**တရားလွှတ်တော်ရှေ့နေ (စဉ်- ၁၅၂၅)**
**အမှတ်- ၁၄၂ ၊ ၀ထမထပ်၊ ၃၇-လမ်း၊ ကျောက်တံတားမြို့နယ်၊ ရန်ကုန်မြို့။**
**ဖုန်း - ၀၉-၅၁၉၇၄၂**

## ကန့်ကွက်နိုင်ကြောင်း အများသိစေရန် အသိပေးကြေညာခြင်း

ရန်ကုန်တိုင်းဒေသကြီး၊ ဒဂုံဆိပ်ကမ်းမြို့နယ်၊ (၅၈)ရပ်ကွက်၊ ဧရာဝတီ ချဉ်းကပ်လမ်း၊ မြေကွက်အမှတ်(၁၄)၊ အမည်ပေါက် ဦးကျော်မြင့်၏ အကျယ် (၄၅'x၆၀')ရှိ နှစ်(၆၀) ဂရန်မြေအမည်ပေါက်၏ သားသမီးများဖြစ်သော ဦးမင်းသူ [၁/သကတ (နိုင်)၁၃၀၃ရ၈၈]+၄ ထံမှ ကျွန်ပ်၏မိတ်ဆွေ ဒေါ်တင် တင်မြင့် [၁၃/ကမန (နိုင်)၀၉၉၄၀၀]က အပြီးအပိုင်ပယ်ယူရန် စရန်ငွေ အချို့ကို ပေးချေပြီးဖြစ်ရာ အထက်ပါ အရောင်းအဝယ်နှင့်ပတ်သက်၍ ပိုင်ဆိုင်ခံစားခွင့်ရှိသူများသည် ဤကြေညာပါသည့်နေ့မှစ၍ (၁၄)ရက်အတွင်း လာရောက်ကန့်ကွက်ခြင်းကြောင်းနှင့် ကန့်ကွက်သူမရှိပါက အရောင်း ဝယ်ကို ဆက်လက်ဆောင်ရွက်သွားမည်ဖြစ်ကြောင်း အများသိစေရန် အသိပေးကြေညာအပ်ပါသည်။

**လွှဲအပ်ညွှန်ကြားချက်အရ-**
**ဒေါ်ခေမ်လွိင် (LL.B, D.B.L)**
**တရားလွှတ်တော်ရှေ့နေ (စဉ်-၉၆၉၁/၂၇-၂-၂၀၁၄)**
**အမှတ်(၁၈၇)၊ လမ်းမတော်လမ်း၊ လမ်းမတော်မြို့နယ်၊**
**ရန်ကုန်တိုင်းဒေသကြီး။ ဖုန်း-၀၉-၄၂၀၀၉၄၆၃၊ ၀၉-၇၉၈၄၀၆၃၇၇**

## ကန့်ကွက်နိုင်ကြောင်း အများသိစေရန်အသိပေးကြေညာခြင်း

ရန်ကုန်တိုင်းဒေသကြီး၊ ရေဝေးကုန်းမြို့နယ်၊ (၂)ရပ်ကွက်၊ ဦးဘဟန် လမ်း၊ တိုက်အမှတ်(၄၃)၏ B-1၊ မြေညီထပ်၊ (ခြေရင်းခန်း)၊ အကျယ် (၁၃'x၅၀')၊ ရေမီးစုပ်ကိခန်းကို စာချုပ်အဆက်အစပ်ဖြင့် ဝယ်ယူထားသူ ဒေါ်စစ်ခန်းမြိုး [၈/ဆပ(နိုင်)၀၂၃၄၂]ထံမှ ကျွန်ပ်၏မိတ်ဆွေ ဒေါ်မြင့်ကြည် [၁၂/လမန (နိုင်)၁၁၂၅၆]က အပြီးအပိုင်ပယ်ယူရန် စရန်ငွေအချို့ကို ပေးချေပြီးဖြစ်ရာ အထက်ပါအရောင်းအဝယ်နှင့်ပတ်သက်၍ ပိုင်ဆိုင်ခံစားခွင့် ရှိသူများသည် ဤကြေညာပါသည့်နေ့မှစ၍ (၁၄)ရက်အတွင်း လာရောက် ကန့်ကွက်နိုင်ကြောင်းနှင့် ကန့်ကွက်သူမရှိပါက အရောင်းအဝယ်ကို ဆက်လက်ဆောင်ရွက်သွားမည်ဖြစ်ကြောင်း အများသိစေရန် အသိပေး ကြေညာအပ်ပါသည်။

**လွှဲအပ်ညွှန်ကြားချက်အရ-**
**ဒေါ်ခေမ်လွိင် (LL.B, D.B.L)**
**တရားလွှတ်တော်ရှေ့နေ (စဉ်- ၉၆၉၁/၂၇-၂-၂၀၁၄)**
**အမှတ်(၁၈၇)၊ လမ်းမတော်လမ်း၊ လမ်းမတော်မြို့နယ်၊**
**ရန်ကုန်တိုင်းဒေသကြီး။ ဖုန်း-၀၉-၄၂၀၀၉၄၆၃၊ ၀၉-၇၉၈၄၀၆၃၇၇**

## ကန့်ကွက်နိုင်ပါသည်

ရန်ကုန်တိုင်းဒေသကြီး၊ ဒဂုံမြို့သစ်(မြောက်ပိုင်း)မြို့နယ်၊ မြေတိုင်း ရပ်ကွက်အမှတ် (၄၂)၊ ဗိုလ်မင်းရောင်လမ်း၊ ဗိုလ်မင်းရောင်တန်ဖိုးမျှတအိမ်ရာ တွင် ဆောက်လုပ်ထားသော (၃)ခန်းတွဲ (ခ)ထပ်တိုက်၏ တိုက်အမှတ်( B-18)၊ အခန်းအမှတ်(၀၀၁) (ဂ)ထပ် အကျယ်အလန်း (၆၀၀)စတုရန်းပေကျယ် တိုက်ခန်း နှင့် အကျိုးခံစားခွင့်အရပ်ရပ်အားလုံးကို တရားဝင်ပယ်ယူပိုင်ဆိုင်ပြီး လွဲပြောင်း ရောင်းချပိုင်ခွင်ရှိကြောင်း ဝန်ခံကတိပြုသူ ဦးဖိုးကျော်ကျော် [၁၂/သဃက(နိုင်) ၀၀၇၄၆၄]ထံမှ ဝယ်ယူရန် ကျွန်ပ်တို့၏မိတ်ဆွေ ဒေါ်ဂန္ဓာမာမြင့်မှ ဝယ်ယူရန် အတွက် စရန်ငွေပေးချေထားပြီးဖြစ်ပါသည်။ အဆိုပါတိုက်ခန်းအရောင်း အဝယ်အား ကန့်ကွက်လိုပါက ခိုင်လုံသောအထောက်အထား စာရွက်စာတမ်း မူရင်းများဖြင့် ဤကြော်ငြာပါသည့်နေ့မှစ၍ (၁၄)ရက်အတွင်း ကျွန်ပ်ထံသို့ လာရောက် ကန့်ကွက်နိုင်ပါကြောင်းနှင့် သတ်မှတ်ရက်အတွင်း ကန့်ကွက်မည်သူ မရှိပါက အရောင်းအဝယ်ကို ဥပဒေနှင့်အညီ ဆက်လက်ဆောင်ရွက်သွားမည်ဖြစ် ကြောင်း အများသိစေရန် ကြေညာအပ်ပါသည်။

**လွှဲအပ်ညွှန်ကြားချက်အရ**

**ဒေါ်စန္ဓာဝင်း LL.B** — **ဒေါ်ရွှေစင်မင်း LL.B**

**တရားလွှတ်တော်ရှေ့နေ (စဉ်-၆၄၆၀)** — **တရားလွှတ်တော်ရှေ့နေ (စဉ်-၁၆၃၃)**

**အမှတ်-၄၈၊ ၃ဝါလမ်း၊ ၂၄-ရပ်ကွက်၊ ဒဂုံမြို့သစ်(တောင်ပိုင်း)မြို့နယ်၊**
**ရန်ကုန်တိုင်းဒေသကြီး ဖုန်း- ၀၉-၄၂၀၀၈၃၃၂ ၀၉-၂၅၀၁၅၃၃၆**

## ကန့်ကွက်နိုင်ကြောင်း အများသိစေရန်ကြေညာခြင်း

ရန်ကုန်တိုင်းဒေသကြီး၊ ဒဂုံမြို့သစ်(မြောက်ပိုင်း)မြို့နယ်၊ မြေတိုင်း ရပ်ကွက်အမှတ်(၁၃)၊ မြေကွက်အမှတ်(၉၄၂)၊ ၆ လမ်း (ခ)ဘက်ခြမ်း ရှိ JC Associates Co.,Ltd. (ကုမ္ပဏီမှတ်ပုံတင်အမှတ် ၄၅ဝ/ခ)ပိုင်ဆိုင်ခြင်းကြောင်း ဝန်ခံကတိပြုသူ ဒေါ်မိုးဖိုးအေး [ဝ/ပသက(နိုင်)ဝ၉ဝ၅၂]ကို ရောင်းချရန်ကမ်းလှမ်းလာသည့်အတွက် ကျွန်ပ်၏ မိတ်ဆွေဖြစ်သူ ဒေါ်အေးအေးအောင် [၁/၅ရ(နိုင်)ဝ၀၉၅၆]က အပြီးအပိုင် ဝယ်ယူရန်အတွက် ရောင်းဖိုးငွေတစိတ်တစ်ဝေသအား စရန်ငွေအဖြစ် ပေးချေ ထားပြီးဖြစ်ပါသည်။ အဆိုပါ အရောင်းအဝယ်ကိစ္စနှင့်ပတ်သက်၍ ကန့်ကွက်လို ပါက ဤကြော်ငြာပါသည့်နေ့မှစ၍ (၇)ရက်အတွင်း ကျွန်ပ်ထံသို့ ခိုင်လုံသည့် ပိုင်ဆိုင်မှုအထောက်အထား စာရွက်စာတမ်းမူရင်းများနှင့်တကွ လာရောက် ကန့်ကွက်နိုင်ပါကြောင်းနှင့် ကန့်ကွက်မည်သူမရှိပါက ဥပဒေနှင့်အညီ အရောင်း အဝယ်ကို ဆက်လက်ဆောင်ရွက်သွားမည်ဖြစ်ကြောင်း အများသိစေရန် ကြေညာ အပ်ပါသည်။

**လွှဲအပ်ညွှန်ကြားချက်အရ**
**ဒေါ်အိအိကျော် (LL.B, D.B.L, D.I.L, D.L.I, DL-101) WIPO(Switzerland)**
**တရားလွှတ်တော်ရှေ့နေ (စဉ်- ၁၇၉၃၇)**
**အမှတ်- ၉/၁၁ ခြေသီ၊ ၃၆-လမ်း (အောက်)၊ ကျောက်တံတားမြို့နယ်၊**
**ရန်ကုန်မြို့။ ဖုန်း- ၀၉-၄၃ဝ၁၅၅ဝ**

## ကန့်ကွက်နိုင်ပါကြောင်း

ရန်ကုန်မြို့၊ ဒဂုံမြို့သစ်(ဆိပ်ကမ်း)မြို့နယ်၊ မြေတိုင်းရပ်ကွက်အမှတ်- ၁၇၂ (ဇုန် ၃)၊ မြေကွက်အမှတ်- ၄၄/ခ၊ ဧရိယာ (၀.၄၅၉)ဧက၊ အကျယ် (၁၀၀'x၂၀၀')၊ (၂၀၀၀၀)စတုရန်းပေ၊ မြေအမျိုးအစား- နှစ်(၆၀) ဂရန်မြေနှင့် ယင်းမြေပေါ်ရှိ အမှတ် (၄၅/ခ)၊ ပုလဲလမ်း၊ အနီ့ဇုန် (၃)ရပ်ကွက်၊ ဒဂုံမြို့သစ်(ဆိပ်ကမ်း)မြို့နယ်၊ ရန်ကုန်မြို့ဟုခေါ်တွင်သော မြေနှင့်အိမ် အကျိုး ခံစားခွင့်အရပ်ရပ်တို့၏ မြို့မြေဓာရင်း အမည်ပေါက်ပိုင်ရှင် ဒေါ်စန်းစန်းရွှေ [၁/မကတ(နိုင်) ၀၆၀၄ဝ]က မိမိတာစီဦးတည်း ပိုင်ဆိုင်၍ လွဲပြောင်းရောင်းချပိုင်ခွင့်ရှိကြောင်း ဝန်ခံပြောဆိုသဖြင့် ကျွန်ပ်တို့မိတ်ဆွေက ဝယ်ယူရန် နှစ်ဖက်သဘောတူညီ ထားသော ရောင်းဖိုးငွေအနှစ် စရန်ငွေတစ်စိတ်တစ်ဝေသအား ပေးချေထားပြီးဖြစ်ပါ၍ အကျိုးသက်ဆိုင်ခွင့်ရှိသူ မည်သူမဆို ခိုင်လုံသောစာရွက်စာတမ်း အထောက်အထားမူရင်းများနှင့်တကွ လူကိုယ်တိုင် ကျွန်ပ်တို့ထံသို့ (၇)ရက်အတွင်း ကန့်ကွက် အရေးဆိုနိုင်ပါသည်။ ကန့်ကွက်ခြင်းမရှိပါက ဥပဒေနှင့်အညီ အရောင်းအဝယ်ဆက်လက်ပြုလုပ်သွားမည်ဖြစ်ကြောင်း သိစေအပ်ပါသည်။

**လွှဲအပ်ညွှန်ကြားချက်အရ -**

**ဦးမျိုးမင်းဟိန်း** — **ဦးကောင်းမြတ်စော**

**အထက်တန်းရေနေ (စဉ်- ၅၄ဝ၃၉)** — **တရားလွှတ်တော်ရှေ့နေ (စဉ်- ၁၂၇၉၂)**

**အမှတ် (၃၃/၄၉)၊ Strand Condo, အနန်းအမှတ်-၄ဝ၂**
**(၄-လွှာ)၊ ဟာဘမ္ဘုလေပန်းဒုံလမ်း၊ (၂) ရပ်ကွက်၊ ကျောက်တံတားမြို့နယ်၊ ရန်ကုန်မြို့။**

## ကန့်ကွက်နိုင်ပါကြောင်းကြော်ငြာ

ရန်ကုန်မြို့၊ ဒဂုံမြို့သစ်(အရှေ့ပိုင်း)မြို့နယ်၊ မြေတိုင်းရပ်ကွက်အမှတ်(၁၅၆)၊ မမွေလောကလမ်း၊ မြေကွက်အမှတ် (၄၄၂)၏ မြေအကျယ်အလန်း (၄ဝပေ x ၆ဝ ပေ)ရှိ ပေတ(ခ)ပေထမ် တရားဝင်ခွဲစိတ်ရသောသော လမ်းထောင့်ဘက်မြေမှ၏ မြေအကျယ်အလန်း (၂၀x၆ဝ)ပေရှိ ခေါ်လေ့ရှိခြင်း [၁/သယက(နိုင်)ဝ၆၈၂၂]အမည်ပေါက် မြေချပ်မစ်(ဓုရင်း)ဘက်မြခြမ်း မြေအမျိုးအစားမြေကွက်နှင့် တကွ ယင်းမြေကွက်ပေါ်ရှိအဆောက်အဦးအပါအဝင် အကျိုးခံစားခွင့်အရပ်ရပ်တို့အား အမည်ပေါက် ဒေါ်လှမြင့်(ကွယ်လွန်သူ)၏ သားဖြစ်သူ ဦးမြင့်စိုးထံမှ အရပ်ကတိစာချုပ်အဆက်ဆက်ဖြင့် ဝယ်ယူခဲ့ပြီးရောင်းချပိုင်ခွင့်ရှိကြောင်း အဆိုပြုသူ ဦးဌေးလွင် [၉/ညခ(နိုင်)၁၅ဝ၃ဝ၆]ထံမှ ကျွန်ပ်တို့၏မိတ်ဆွေဖြစ်သူက ဝယ်ယူရန်အတွက် စရန်ငွေအချို့ကို ပေးချေထားပြီးဖြစ်ပါ၍ ကန့်ကွက်လိုသူများရှိပါက ယခုကြော်ငြာပါသည့်ရက်မှစ၍ (၇)ရက်အတွင်း ခိုင်လုံသောစာရွက်စာတမ်း အထောက်အထား များဖြင့် လူကိုယ်တိုင် လာရောက်ကန့်ကွက်အရေးဆိုနိုင်ပါသည်။ သတ်မှတ်ရက်အတွင်း ကန့်ကွက်ခြင်းမရှိပါက ဥပဒေနှင့် အညီ အရောင်းအဝယ်ဆက်လက်ပြုလုပ်သွားမည်ဖြစ်ကြောင်း ကြော်ငြာအပ်ပါသည်။ **လွှဲအပ်ညွှန်ကြားချက်အရ -**

**ဦးခေါ်ဖျိုးအောင် (စဉ်- ၁၁၄၆၂)** — **(LL.B, D.I.L)**

**ဒေါ်ခင်အေးသန်း (စဉ်- ၉၁ဝ၃)** — **(LL.B, D.B.L, D.I.L, WIPO switzerland)**

**(တရားလွှတ်တော်ရှေ့နေများ)**
**အမှတ်(၁ဝ/၁၂)၊ ၀ထမထပ်၊ ၃၅-လမ်း(အောက်)၊ ကျောက်တံတားမြို့နယ်၊ ရန်ကုန်မြို့။**
**ဖုန်း- ၀၉-၂၅၃ဝ၁ဝ၁၄၊ ၀၉-၄၂ဝ၅ဝ၁ဝ၁ ၊ ၀၉-၄ဝ၅ဝ၁ဝ၁ ၊ ၀၉-၄ဝ၅ဝ၁ဝ၁ ၊ ၀၉-ဝ၅ဝ၁ဝ၁ ၊ ၀၉-ဝ၅ဝ၁ဝ၁ ၊ ၀၉-

ကိုင်းရင်းသား သမားသစ်တော် [ဈေး-၀၂၂၂၀]

**ရွှေဘုန်းမွှင်ဆရာကြီး ဦးခင့်ကျော်**

ပါရဂူမြောက်လေ့ကျက်ခတ်ကြားခြင်းအတတ်ပညာကျမ်းနှင့်

THE ENCYCLOPEDIA OF PALMISTRY ကျမ်းပြုသူ

၂၅-ရွှေဘုန်းမွှင်ဘုရားလေးတန်း၊ ဗဟွန်တောင်၊ ရေးကျော်၊ ရန်ကုန်။

09-5198240, 09-421075765, 09-769690897



**ဖခင်အမည်မှန်**

တွဲတေးမြို့၊ အ.ထ.က-ကံဘဲ့ကျောင်း Grade-9 မှ မလေ၀နိုးမြင့်မိုရ်ထူး၏ ဖခင် အမည်မှန်မှာ စောသိုးဝါးထူး [၁၂/တတနနိ(နိုင်)၁၆၂၁၁၄] ဖြစ်ပါကြောင်း။

**စောသိုးဝါးထူး**



**ပျောက်ဆုံးကြောင်း**

(၁၁)ဦးစိန်သောင်းစု၏သား မောင်ရီဝေအောင်[၁/သခန(နိုင်)၁၄၉၇၀၄] ၏ သက်သာသားမှတ်တမ်းစာအုပ် အမှတ်(၁၀၈၃၁) သက်သာတက်ရန် အတွက် သွားရင်း ပျောက်ဆုံးသွားပါသဖြင့် တွေ့ရှိပါကအကြောင်းကြားပေးပါရန်။

**မောင်ရီဝေအောင်**
**ဖုန်း-၀၉-၉၇၈၆၇၁၁၅**


## ကန့်ကွက်နိုင်ကြောင်း အများသိစေရန်ကြေညာခြင်း

ရန်ကုန်တိုင်းဒေသကြီး၊ ဒဂုံဆိပ်ကမ်းမြို့နယ်၊ အမှတ်(၈၂) ရပ်ကွက်၊ မေတ္တာ(၇)လမ်း၊ အမှတ်(၇၇၁)နေ ဦးအောင်ဧာမိုး [၁၂/လမန(နိုင်)၁၁၄၆၄] မှ "အောင်"အမှတ်တံဆိပ်ဖြင့် သောက်ရေသန့် (၂၀)လီတာ၊ (၀.၆)လီတာ၊ (၁)လီတာရေသန့်ဘူးများကို ရန်ကုန်မြို့တွင် ထုတ်လုပ်ဖြန့်ဖြူးရောင်းချသွားမည်ဖြစ်ပါသည်။ အဆိုပါ အမည်ဖြင့် ရေသန့်ဘူးများထုတ်လုပ်ရန် ရှိသူများနှင့် အမှတ်တံဆိပ်ဝတ္ထုသုံးများသည် ကန့်ကွက်လိုပါက ကြေညာပါသည့် ရက်မှ (၇)ရက်အတွင်း အထောက်အထားနိုင်လုံစွာဖြင့် လာရောက်ကန့်ကွက်နိုင်ပါသည်။ သတ်မှတ်ရက်ကျော်လွန်ပါက အဆိုပါအမှတ်တံဆိပ်ဖြင့်လုပ်ငန်းအဆင့်ဆင့်ကို ဆက်လက်ဆောင်ရွက်သွားမည်ဖြစ်ကြောင်း အသိပေးကြေညာအပ်ပါသည်။

**လွှဲအပ်ညွှန်ကြားချက်အရ**
**ဦးသန်းညွှန့် (LL.B)**
**တရားလွှတ်တော်ရှေ့နေ (စဉ်-၅၅၂၇)**
**အမှတ် (၃၆၅)၊ ပထမထပ်၊ ဗဟာဗန္ဓုလလမ်း၊ ကျောက်တံတားမြို့နယ်၊**
**ရန်ကုန်မြို့၊ ဖုန်း-၀၉-၅၅၀၆၁၅၅၇**

## ကန့်ကွက်နိုင်ကြောင်း

ရန်ကုန်တိုင်းဒေသကြီး၊ ကိုယ်သာယာမြို့နယ်၊ မြေတိုင်းရပ်ကွက် အမှတ် -(သကတ-၁၁)၊ ဂေါက်ကွင်းပတ်လမ်း၊ ဧရိယာ(၀.၀၆၆)ကေအကျယ်ရှိ မြေကွက်အမှတ်(၂၁၉)နှင့် ဧရိယာ(၀.၀၆၆)ကေ အကျယ်ရှိ မြေကွက်အမှတ်(၂၂၀)ဟုခေါ်တွင်သည့် ဦးမျိုးသန့်-၁၂/ကမတ(နိုင်)၀၄၉၂၈၁ အမည်ပေါက် နှစ်(၆၀)မြေဌားဂရန်နှင့် မြေကွက်(၂)ကွက်နှင့် ယင်းမြေကွက်များ၏ အကျိုးခံစားခွင့် အရပ်ရပ်အားလုံး တို့.ကို တရားဝင်ပိုင်ဆိုင်ရှိအပြီးအပိုင်လွှဲပြောင်းရောင်းချပိုင်ခွင့်ရှိကြောင်းဝန်ခံကတိပြုသူဦးမျိုးမင်းဦး ၁၂/အစန(နိုင်)၁၇၀၂၅၆ ထံမှကျွန်ုပ်တို့.၏ဖိတ်ခေါ်အပြီးအပိုင်ဝယ်ယူရန်ရေနှင့်ပေးချေထားပြီး ဖြစ်ပါရှိကန့်.ကွက်လိုပါကနိုင်ငံလုံးသောစာချုပ်စာတမ်း(မူရင်း)များဖြင့် ယနေ.မှစ၍(၇)ရက်အတွင်း ကျွန်ုပ်တို့.ထံလာရောက်ကန့်.ကွက်နိုင်ကြောင်းနှင့်သတ်မှတ်ရက်ထက်ကျော်လွန်ပါကအရောင်းအဝယ်ကို ဥပဒေနှင့်အညီပြီးဆုံးသည်အထိဆောင်ရွက်သွားမည်ဖြစ်ကြောင်းအများသိစေရန်ကြေညာအပ်ပါသည်။

ကျွန်ုပ်တို့.ဝိတ်ဆွေ၏လွှဲအပ်ချက်အရ-

| | | |
|---|---|---|
| ဒေါ်မေချောစိုးဦး | ဒေါ်မေရည်စိုးဦး | ဒေါ်မေဖွန်စိုးဦး |
| LL.B,D.B.L | LL.B,D.B.L | LL.B,D.B.L,D.I.R |
| ( စဉ်-၇၇၅၅ ) | ( စဉ်-၈၁၁ ) | ( စဉ်-၁၃၂၄၅ ) |

တ ရား လွှတ် တော် ရှေ့ နေ များ

ခြံအမှတ်( ၅၀၇/အေ )၊ပြည်ရိပ်သာလမ်း၊ကမာရွတ်မြို့နယ်၊ရန်ကုန်မြို့၊

ဖုန်း-၀၉-၅၀၅-၇၇၁၄ ၊ ၀၉၉၅-၅၀၅-၅၀၅-၅၇၇၁၄ ၊ ၀၉၅၅-၄၁၀၅

## "ကန့်ကွက်နိုင်ပါသည်"

ရန်ကုန်တိုင်းဒေသကြီး၊ ဒေါပုံမြို့နယ်၊ အောင်ချမ်းသာရပ်ကွက်၊ အောင်သုခလမ်း၊ အမှတ်(၂၃)၊ (၂)ခန်းတွဲ(၆)ထပ်တိုက်၊ အခန်းအမှတ် (B-2)၏ ပထမထပ်အခန်းဟုခေါ်တွင်သော အလျားပေ(၁ ½)ပေ x အနံ (၄၇)ပေရှိ ရေအိမ်တိုက်ခန်းအား ရောင်းချသူ ဦးစိုးဟိန်း [၁၀/မလမ (နိုင်)၀၉၀၅၂၂]ထံမှ ဝယ်ယူရန်အတွက် ကျွန်ုပ်၏မိတ်ဆွေက စရန်ငွေ ပေးချေထားပြီးဖြစ်ပါသည်။

အထက်ဖော်ပြပါနေအိမ်တိုက်ခန်းအရောင်းအဝယ် နှင့်ပတ်သက်၍ အကျိုးသက်ဆိုင်မှုရှိ၀န်ကြီးဌာန၊ ကန့်ကွက်လိုပါက ဤကြော်ငြာပါသည့်နေ့ရက်မှ စ၍ (၇)ရက်အတွင်း ခိုင်လုံသော စာချုပ်စာတမ်းအထောက်အထား များဖြင့် လာရောက်ကန့်.ကွက်နိုင်ပါသည်။ ကန့်.ကွက်သူမရှိပါက အရောင်းအဝယ်ကို ပြီးမြောက်သည်အထိ ဆက်လက်ဆောင်ရွက်သွား မည်ဖြစ်ကြောင်း အများသိစေရန် ကြေညာအပ်ပါသည်။

**လွှဲအပ်ညွှန်ကြားချက်အရ**
**ဦးဝင်းကြည် LL.B, H.G.P., D.B.L., D.M.L.,D.I.L.**
**တရားလွှတ်တော်ရှေ့နေ (စဉ်-၅၅၂၆)**
**အမှတ်(၇၉၆/ခ)၊ ကျောသူ(၂၀)လမ်း၊ (၉)ရပ်ကွက်၊**
**တောင်ဥက္ကာလာပမြို့နယ်၊ ရန်ကုန်တိုင်းဒေသကြီး။**
**ဖုန်း- ၀၉-၈၉၆၆၃၄၆၅**

## အများသိစေရန်ကြေညာခြင်း

ရန်ကုန်တိုင်းဒေသကြီး၊ ဒဂုံမြို့သစ်(အရှေ့ပိုင်း)မြို့နယ်၊ (၇)ရပ်ကွက်၊ ကျုန်စစ်သားလမ်း၊ အမှတ်(၁၁၇၇)နေ ဦးလှထွန်း(ဘ)ဦးရိန်(စ/တတက(နိုင်)၁၂၄၃၂)၏ လွှဲအပ်ညွှန်ကြားချက်အရ အောက်ပါအတိုင်း အများသိစေရန်ကြေညာအပ်ပါသည်-

ကျွန်ုပ်၏မိတ်ဆွေဖြစ်သူသည် ရန်ကုန်တိုင်းဒေသကြီး၊ သန်လျင်မြို့နယ်၊ အလွမ်းဆွတ်ကျေးရွာအပ်စု၊ ကွင်းအမှတ်(၆၅၉-ဘေ၊ ၆၅၉-ဘီ)လစ်လပ်နေသော မြေဧရိယာ(၁.၀.၀၆)ဧကကျော်ကို စီကပ်ဖျိုးရေးပစ္စည်း အရောင်းဆိုင်နှင့် ဂိုဒေါင် ဆောက်လုပ်ရန်အတွက် ၎င်းမြေနှင့်ပတ်သက်သည့် စာရွက်စာတမ်းအထောက် အထားများနှင့်တကွ သက်ဆိုင်ရာမြေစာရင်းဦးစီးဌာနသို့(၃၀-၇-၂၀၂၅)ရက်နေ့ တွင် လျှောက်ထားခဲ့ပြီးဖြစ်ပါသည်။ ၎င်းမြေနှင့် ပတ်သက်၍သက်ဆိုင်ရာဌာန အသီးသီးမှ ညွှန်ကြားစာများရရှိထားပြီးဖြစ်၍ ကျွန်ုပ်၏ဆွေမှ ဆက်လက်ဆောင် ရွက်သွားမည်ဖြစ်ကြောင်း၊ ၎င်းလစ်လပ်မြေ (၁၀.၀၀)ဧကကျော်နှင့်ပတ်သက်၍ ကန့်ကွက်လိုပါက တိကျမှန်ကန်သော ပိုင်ဆိုင်မှုအထောက်အထားမူရင်းများဖြင့် ကြော်ငြာပါသည့်နေ့ရက်မှစ၍ (၁၄)ရက်အတွင်း လာရောက်ကန့်.ကွက်နိုင်ပါကြောင်း နှင့် သတ်မှတ်ရက်ကျော်လွန်ပါက ဥပဒေနှင့်အညီ ဆက်လက်ဆောင်ရွက်သွားမည် ဖြစ်ကြောင်း အများသိစေရန် ကြေညာအပ်ပါသည်။

**လွှဲအပ်ညွှန်ကြားသူ**
**ဦးလှထွန်း**
**(စ/တတက(နိုင်)၁၂၄၃၂)**

**လွှဲအပ်ညွှန်ကြားချက်အရ**
**ဒေါ်ခေဝမိ (LL.B)**
**တရားလွှတ်တော်ရှေ့နေ (စဉ်-၁၇၀၀၇/၂၀၂)**
**တိုက်အမှတ်-၂၅၀၊ (၄လွှာ)၊ အေးစေတီလမ်း။**
**ကျောက်တံတားမြို့နယ်၊ ရန်ကုန်တိုင်းဒေသကြီး။**
**ဖုန်း-၀၉-၇၉၅၇၃၀၉၅၁**

## ကန့်.ကွက်နိုင်ပါကြောင်း

ရန်ကုန်တိုင်းဒေသကြီး၊ ကိုယ်သာယာမြို့နယ်၊ ရန်ကုန်ပြည်ထောင်စု ကုန်သွယ်ရေးဗဟိုရုံ(ဝ)ကုမ္ပဏီ(အမှတ်(၂)) ၏ ဝန်ထမ်းဖြစ်သူ ဦးမင်းမင်းထွန်း [၁/ကမန(နိုင်)၀၆၆၂၂] ၏ ကိုယ်ပိုင်ပိုက်ဆံ ကျပ်(၂)သိန်းခန့်ကို ကျွန်ုပ်ထံ ရောက်ရှိလာ၍ ကျွန်ုပ်ကိုယ်တိုင် ပြန်ပေးဆပ်ခဲ့ကြောင်း ကျွန်ုပ်ကိုယ်စား ကန့်.ကွက်ခြင်းမရှိပါ။ ကန့်.ကွက်ခြင်းမပြုလိုပါ။ ယခုကိစ္စ ပြီးပြတ်ပြီးဖြစ်ပါ။ ကန့်.ကွက်ခြင်းမပြုလိုပါ။

**ကျွန်ုပ်၏ဖခင် ဦးမိုးမိုးဝေ**
**ကိုးကန်ရပ်ကွက်၊ ကိုးကန်ကုန်းရွာ**
**ဖုန်း-၀၉-၄၂၁၁၂၂၁**

## "ကန့်.ကွက်နိုင်ကြောင်း အများသိစေရန်ကြေညာခြင်း"

ရန်ကုန်တိုင်းဒေသကြီး၊ ဒဂုံမြို့သစ်(ဆိပ်ကမ်း)မြို့နယ်၊ မြေတိုင်းရပ်ကွက် အမှတ်-(၇၇)၊ ခေသာသီရိလမ်း၊ မြေကွက်အမှတ်-(၅)၊ အကျယ်အနေနီး(၄၀x၆၀) ပေရှိ နှစ်(၆၀)ဂရန်မြေကွက်နှင့် ယင်းမြေကွက်ပေါ်ရှိ အကျိုးခံစားခွင့်အရပ်ရပ် အားလုံးတို့သည် ရန်ကုန်မြို့တော်ဝန်ညွှန်ကြားရေးမှူးကောင်မတီ၊ မြို့ဖြစ်ရေးတွင် ဦးတင်ဖြင့် [၁၀/မလမ(နိုင်)၀၇၉၉၇၁] အမည်ဖြင့် မှတ်သားတည်ရှိသော မြေကွက် ဖြစ်ပါသည်။ ယင်းမြေကွက်အား ယခုရောင်းချသူ ဒေါ်ဧဝရယ်ဌေးညွှန့် [၁၄/ဟသတ(နိုင်)၈၈၉၃၁]မှ အရပ်ကာကွယ်ရေးကိုယ်ရှိ တရားဝင်ပယ်ယူပိုင်ဆိုင်ထား ပြီး ယွဲ့ပြောင်း အရှယ်အရုင်းကင်းရှင်းကြောင်း၊ ဝန်ခံကတိပြုမြဲ ရောင်းချပိုင်ခွင့် ရှိကြောင်း ကမ်းလှမ်းလာ၍ ကျွန်ုပ်၏မိတ်ဆွေက အရောင်းအဝယ်ပြုလုပ်သည့် တန်ဖိုးငွေများအနက်မှ တစ်စိတ်တစ်စေသကို စရန်ငွေအဖြစ် ပေးချေပြီးဖြစ်ပါ သည်။ ကန့်.ကွက်လိုသူများရှိပါက ဤကြော်ငြာပါသည့်နေ့မှစ၍ (၇)ရက်အတွင်း ခိုင်လုံသော တရားဝင်ပိုင်ဆိုင်မှုအထောက်အထားမူရင်းများဖြင့် ကျွန်ုပ်ထံသို့ ကိုယ်တိုင်လာရောက်ကန့်.ကွက်နိုင်ပါသည်။ သတ်မှတ်ရက်ကျော်လွန်ပါက အရောင်းအဝယ်ပြီးမြောက်သည်အထိ ဥပဒေနှင့်အညီ ဆက်လက် ဆောင်ရွက်သွား မည်ဖြစ်ကြောင်း အများသိစေရန် ကြေညာအပ်ပါသည်။

**လွှဲအပ်ညွှန်ကြားချက်အရ-**
**ဒေါ်ခင်ဟလျှိ(LL.B,DIPL)**
**တရားလွှတ်တော်ရှေ့နေ (စဉ်-၁၇၇၇၀)**
**အမှတ်-၄၈၅/ဂ၊ ဥယျာဉ်(၇)လမ်း၊ (ခ)ရပ်ကွက်၊**
**မြောက်ဥက္ကာလာပမြို့နယ်၊ ရန်ကုန်မြို့၊ ဖုန်း-09-974000839, 09-750154021**

## ကန့်.ကွက်ရန်ခို/ မခို.အများသိစေရန်ကြေငြာခြင်း

ရန်ကုန်တိုင်းဒေသကြီး လှိုင်မြို့နယ်၊ ၁၃-ရပ်ကွက်၊ သီရိမြိုင်(၉)လမ်း အမှတ် (၆)ဟုခေါ်တွင်သော ပထမထပ် (ခြေရင်းခန်း)၊ ၃-လွှာ၊ အကျယ် (၁½' x ၄၀')ရှိ တိုက်ခန်းနှင့်ဘက္ခ အကျိုးခံစားခွင့်အရပ်ရပ်တို့ကို ဆက်စပ် စာချုပ်များဖြင့် တရားဝင်ဝယ်ယူပိုင်ဆိုင်ထားပြီး လွှဲပြောင်းရောင်းချပိုင်ခွင့် ရှိကြောင်း ဝန်ခံကတိပြုသူ ဦးအွမ်ဟောင်း (၄/မတန (နိုင်) ၀၂၉၀ ၂၀)ထံမှ ကျွန်ုပ်၏မိတ်ဆွေက အပြီးအပိုင်ဝယ်ယူရန် တာဝါခံငွေအပေါ်အခြေခံ၍ ပေးချေထားပြီးဖြစ်ပါသည်။ ကန့်.ကွက်ရန်ခို/ခါ ကျွန်ုပ်ထံ ရောက်ရှိလာ ပါက ကန့်.ကွက်ခြင်းမပြုလိုပါ။ ကန့်.ကွက်ခြင်းမပြုလိုပါ။ ( ၇)ရက်အတွင်း လာရောက်ကန့်.ကွက်နိုင်ပါ သည်။ သတ်မှတ်ရက်ကျော်ခဲ့သည်နေ့အထိ ကန့်.ကွက်ချက် တစ်စုံတစ်ရာ မရှိပါက အရောင်းအဝယ်ကိစ္စကို ဥပဒေနှင့်အညီ ဆက်လက်ဆောင်ရွက်သွား မည်ဖြစ်ကြောင်း အများသိစေရန်ကြေညာအပ်ပါသည်။ လွှဲအပ်ညွှန်ကြားချက်အရ-

| | |
|---|---|
| ဒေါ်ဇင်မာသက် LL.B | ဒေါ်ဝါဝါလှိုင် LL.B |
| တရားလွှတ်တော်ရှေ့နေ (စဉ် - ၁၄၄၅) | တရားလွှတ်တော်ရှေ့နေ (စဉ် - ၁၅၆၅) |

အမှတ်-၅၀၊ အခန်း(A-၂၀)၊ ပ-ထပ်၊ ဘဏ်လမ်း၊ ကျောက်တံတားမြို့နယ်၊ ရန်ကုန်မြို့။ ဖုန်း ၀၉-၄၂၅၁၂၅၃၅၂ ၀၉ ၄၂၀၀၆ ၁ ၀ ၄ ၂ ၅ ၂

## အများသိစေရန်ကြေညာခြင်း

ကျွန်ုပ်မိတ်ဆွေ ဒေါ်ဖြူးဝေလွင်[၁/မဂခ(နိုင်)၁၀၉၇၁၉] (ဘ) ဦးအင်ထွမ်နင့် သူမ၏ခင်ပွန်း ဦးဖျန်(၁၄/ ဗသန(နိုင်) ၀၉၇၉၂၄] (ဘ) ဦးရဲကျင်လိတ္တိသည် (၃၀-၇-၂၀၁၂)ရက်နေ့တွင် ခရစ်ယာန်ဥပဒေအရ ထိမ်းမြားခဲ့ကြပြီး ယနေ့ကြော်ငြာ ပါရှိသည့်နေ့တိုင်အောင် တရားဝင်ကွာရှင်းခြင်း မပြုလုပ်ရသေးပါ။ ထို့ကြောင့် လင်မယားနှစ်ဦးပိုင်ငွေဖြင့်ဝယ်ယူထားသော ဒေါ်ဖြူးဝေလွင်၏ခင်ပွန်း ဦးဖျန် [၁၄/ဗသန(နိုင်)၁၉၇၉၂၄]၏အည်းဖြင့် မှတ်သားတည်ရှိသည့် နှစ်ဦးပူးတွဲပိုင်ပစ္စည်း များ အားလုံးကို ကျွန်ုပ်မိတ်ဆွေ ဒေါ်ဖြူးဝေလွင်မှ လင်မယားနှစ်ဦး ပူးတွဲပိုင်ဆိုင် သည့် ပစ္စည်းများအားလုံးကို မည်သူတစ်ဦးတစ်ယောက်ကိုမျှ ရွဲ့ပြောင်း၊ လဲလှယ်၊ ရောင်းချ ပေးကမ်း၊ ငှားရမ်း၊ ပေါင်နှံခြင်းပြုလုပ်ရန် အခွင့်အာဏာလွှဲအပ်ထားခြင်း လုံးဝမရှိခဲ့ပါ။ လင်မယားနှစ်ဦးပိုင်ပစ္စည်းများအားလုံးကို ရောင်းချခြင်း အစရှိသည့် မည်သည့်ကိစ္စကိုမျှ ပြုလုပ်ဆောင်ရွက်နိုင်ခွင့်မပြုကြောင်း တားဖြစ်ကန့်.ကွက်ပါ ကြောင်း အများသိစေရန် ကြေညာအပ်ပါသည်။

**ဒေါ်ဖြူးဝေလွင်၏ လွှဲအပ်ညွှန်ကြားချက်အရ -**
**ဒေါ်အိအိဝေ(LL.B) တရားလွှတ်တော်ရှေ့နေ (စဉ်- ၂၀၂၈၆)**
**အမှတ်(၃၃၃)၊ ၈ဝရတ်ရေစင်(၁)လမ်း၊**
**ပြည်တော်သာစက်မှုရပ်ကွက်၊ လှည်းကူးမြို့နယ်။ Ph:09-261446441**

## ကန့်ကွက်ခြင်း

ရန်ကုန်မြို့၊ ဒဂုံမြို့သစ်(တောင်ပိုင်း)မြို့နယ်၊ မြေတိုင်းရင်းကွက်အမှတ် (၂၄)၊ မြေကွက်အမှတ်(၁၁၃၃/ က)၊ ဧရိယာ(၀.၀၂၇၅)ဧက၊ (၂၀'x ၆၀')ရှိ နှစ်(၆၀) ဂရန်မြေကွက်နှင့် ယင်းမြေကွက်ပေါ်ရှိ အမှတ်(၁၁၃၃/ က)၊ နဝရတ်(၃)လမ်း၊ (၂၄)ရပ်ကွက်၊ ဒဂုံမြို့သစ် (တောင်ပိုင်း)မြို့နယ်၊ ရန်ကုန်မြို့ဟု ဒေါ်တွင်သော နေအိမ်ကို လက်ရှိမြေအည်းပေါက် **ဒေါ်ရောချောစု (၁၂/တမန (နိုင်) ၀၁၆၄၂၀)** ထံမှ ကျွန်ုပ်၏ မိတ်ဆွေက အပြီးအပိုင် ဝယ်ယူရန် အတွက် ဈေးဘီးခွေ တစ်စိတ်တစ်စေသကို ပေးချေ ထားပြီးဖြစ် ပါသည်။ ဤအရောင်းအဝယ် နှင့် ပတ်သက်၍ ကန့်.ကွက် လိုသူများ ရှိပါက ခိုင်လုံသည့် စာချုပ်စာတမ်း စာရွက်စာတမ်း မူရင်းများ နှင့်တကွ ဤကြော်ငြာ ပါသည့်နေ့မှ(၇)ရက်အတွင်း ကျွန်ုပ်ထံသို့ လာရောက် ကန့်.ကွက်နိုင်ပါသည်။ သတ်မှတ်ရက်အတွင်း ကန့်.ကွက် မှု မရှိပါက နှစ်ဘက်သဘောတူညီချက်များ အတိုင်း ဆက်လက် ဆောင်ရွက်သွားမည်ဖြစ်ကြောင်း အများသိစေရန် အသိပေး ကြေညာအပ်ပါသည်။

လွှဲအပ်ညွှန်ကြားချက်အရ
ဦးဝင်းမင်း B.Sc, H.G.P, R.L တရားလွှတ်တော်ရှေ့နေ(စဉ်-၇၉၁၅)
အမှတ်(၇၉/ခ)၊ ဘောဂီသရု(၂)လမ်း၊ (၁၃)မဟာဗန္ဓုလ၊ မန်းကင်းမြို့နယ်၊ မန်းကုန်းမြို့

## ကန့်.ကွက်ခြင်း

ကန့်.ကွက်ခြင်းမပြုလိုပါ။ ကျွန်ုပ်ကိုယ်တိုင် ပြန်ပေးဆပ်ခဲ့ကြောင်း ကျွန်ုပ်ကိုယ်စား ကန့်.ကွက်ခြင်းမရှိပါ။ ကန့်.ကွက်ခြင်းမပြုလိုပါ။

**ကျွန်ုပ်ကိုယ်စား ဦးခင်ကျော်**
**ကိုးကန်ရပ်ကွက်၊ ကိုးကန်ကုန်းရွာ**
**ဖုန်း-၀၉-၄၂၁၁၂၂၁**

## ကြော်ငြာစာ

မန္တလေးမြို့၊ ပြည်ကြီးတံခွန်မြို့နယ်၊ (ဆ)ရပ်ကွက်၊ အကွက် အမှတ်(၃၆-၁၀)၊ ဦးပိုင်အမှတ်(၇၀)၊ ၆၀(B)x၆၀ လမ်းကြား၊ ၁၂၉x၁၃၀ လမ်းကြားရှိ ဂရန်မြေကွက်အမည်ပေါက်သူ ဒေါ်ခန်းစန်းမွေး [၉/မထလ (နိုင်)၂၄၅၆၇၉]က ဂရန်စာချုပ် တင်ပြ၍ မှတ်ပုံတင်အရောင်း အဝယ်စာချုပ်ချုပ်ဆိုရန်အတွက် မြေပုံ၊ မြေရာဇဝင်ရေးကူးခွင့်ပြု ပါရန် လျှောက်ထားလာပါသည်။ ကန့်.ကွက်လိုပါက ခိုင်လုံသော အထောက်အထားများ၊မှတ်ပုံတင် စာချုပ်စာတမ်းများ၊ တရားရုံး ဒီကရီများဖြင့် (၁၄)ရက်အတွင်း ကန့်.ကွက်နိုင်ပါသည်။

**မြို့ပြစီမံကိန်းနှင့် မြေစီမံခန့်ခွဲမှုဌာန**
**မန္တလေးမြို့တော်**
**စည်ပင်သာယာရေးကော်မတီ**

## ကန့်.ကွက်နိုင်ကြောင်း အများသိစေရန်ကြေညာချက်

ရန်ကုန်တိုင်းဒေသကြီး၊ မြောက်ဥက္ကာလာပမြို့နယ်၊ ဝေဘာဂီမြို့သစ် (၂)ရပ်ကွက်၊ တပင်ရွှေထီးလမ်း၊ မြေကွက်အမှတ်-၂၂၇ ဟုခေါ်တွင်သော အလျား ၁၃ လေ x အနံ ၄၈ ပေ အကျယ်ရှိ တတိယအထပ် တိုက်ခန်းအား မိမိတစ်ဦးတည်းသာ တရားဝင်ပိုင်ဆိုင်ပြီး လိုအပ်သလို စီမံခန့်ခွဲ ရောင်းချ ပိုင်ခွင့်အပြည့်အဝရှိကြောင်း ဝန်ခံကတိပြုသူ ဦးကြည်ဝင်း [၁၂/ဥကမ (နိုင်)၀၃၉၇၁၉]ထံမှ အပြီးအပိုင်ဝယ်ယူရန်အတွက် ကျွန်ုပ်၏မိတ်ဆွေမှ ရောင်းကြေးငွေတစ်စိတ်တစ်ဝေသအား ပေးချေပြီးဖြစ်၍ ကန့်.ကွက်လိုသူ မည်သူမဆို ဤကြော်ငြာပါသည့်နေ့မှစ၍ (၁၀)ရက်အတွင်း ကျွန်ုပ်ထံ လူကိုယ်တိုင် လာရောက်ကန့်.ကွက်နိုင်ကြောင်းနှင့် သတ်မှတ်ရက်အတွင်း ကန့်.ကွက်သူမရှိပါက အရောင်းအဝယ်ပြီးဆုံးသည်ထိတိုင်အောင် ဥပဒေနှင့် အညီ ဆက်လက်ဆောင်ရွက်သွားမည်ဖြစ်ကြောင်း အများသိစေရန် ကြေညာ အပ်ပါသည်။

**ကျွန်ုပ်မိတ်ဆွေ ဒေါ်အေးအေးသန်း [၁၂/ဥကမ(နိုင်)၁၃၀၄၀၀]၏**
**လွှဲအပ်ညွှန်ကြားချက်အရ**
**ဦးကိုကိုမိုး (LL.B) အထက်တန်းရှေ့နေ (စဉ်-၂၅၁၈၅)**
**Ph:09-783667522, 09-421065415**

## ကန့်.ကွက်နိုင်ပါကြောင်းကြေညာခြင်း

ရန်ကုန်တိုင်းဒေသကြီး၊ ဒဂုံမြို့သစ် (ဆိပ်ကမ်း)မြို့နယ်၊ မြေတိုင်းရင်းကွက် အမှတ် - ၁၄၉၊ မြေကွက်အမှတ် - ၉၆၀၊ ဧရိယာ - ၀.၀၇၅ ဧကရှိ ဒေါ်သီရိတင် အမည်ပေါက် နှစ်(၆၀)မြေဌား၊ဂရန်မြေနှင့် ယင်းမြေပေါ်ရှိ အကျိုးခံစားခွင့် အရပ်ရပ်တို့အား ဂရန်အမည်ပေါက်ပိုင်ရှင် ဒေါ်သီရိတင် [၁/လမန(နိုင်) ၁၃၇၅၃၄]မှ တရားဝင်လက်ရှိထားပိုင်ဆိုင်၍ လွှဲပြောင်းရောင်းချပိုင်ခွင့်ရှိ ကြောင်း ဝန်ခံပြောဆိုသဖြင့် ကျွန်ုပ်၏မိတ်ဆွေက အပြီးအပိုင်ဝယ်ယူရန် အတွက် ရောင်းဖိုးငွေတစ်စိတ်တစ်ဝေသအား ပေးချေပြီးဖြစ်၍ ကန့်.ကွက်လိုသူ မည်သူမဆို ၁၄)ရက်အတွင်း ကျွန်ုပ်ထံ ရောက်ရှိလာ ပါက ကန့်.ကွက်ခြင်းမပြုလိုပါ။ ကန့်.ကွက်ခြင်းမပြုလိုပါ။

**ကျွန်ုပ်ကိုယ်စား ဒေါ်ခင်စန္ဒာဦး (LL.B) တရားလွှတ်တော်ရှေ့နေ (စဉ်-၁၆၇၃၁)**
**အမှတ်-၄၄၃၊ ဘုရားကုန်းကျေးရွာ၊ သန်လျင်မြို့နယ်။**

## ကြော်ငြာစာ

မန္တလေးမြို့၊ ချမ်းမြသာစည်မြို့နယ်၊ မြို့ပြ၁-၁ ရပ်ကွက်၊ အကွက်အမှတ်(တ-၇/ဈ)၊ ဦးပိုင် အမှတ်(၁၁)၊ ၇၀x၇၁ ကြား၊ ၁၀၁(B)x၁၀၂(A)လမ်းကြားရှိ ဂရန်မြေကွက်အမည်ပေါက်သူ ဒေါ်ခန်းစန်းမွေး [၉/မထလ (နိုင်)၂၄၅၆၇၉]က ဂရန်စာချုပ် တင်ပြ၍ မှတ်ပုံတင်အရောင်း အဝယ်စာချုပ်ချုပ်ဆိုရန်အတွက် မြေပုံ၊ မြေရာဇဝင်ရေးကူးခွင့်ပြု ပါရန် လျှောက်ထားလာပါသည်။ ကန့်.ကွက်လိုပါက ခိုင်လုံသော အထောက်အထားများ၊မှတ်ပုံတင် စာချုပ်စာတမ်းများ၊ တရားရုံး ဒီကရီများဖြင့် (၁၄)ရက်အတွင်း ကန့်.ကွက်နိုင်ပါသည်။

**မြို့ပြစီမံကိန်းနှင့် မြေစီမံခန့်ခွဲမှုဌာန**
**မန္တလေးမြို့တော်**
**စည်ပင်သာယာရေးကော်မတီ**

## ဒေါ်လှင်မိုးသွေ၏ လွှဲအပ်ညွှန်ကြားချက်အရ အများသိစေရန် အသိပေးကြေညာခြင်း

ကျွန်ုပ်တို့၏မိတ်ဆွေ ဒေါ်လှင်မိုးသူ အမည်ပေါက်အဖြစ်ပိုင်ဆိုင်သည့် (2N/9262) TOYOTA Saloon အမျိုးအစားခဲရောင်မော်တော်ယာဉ်အား ၁၅-၉-၂၀၂၃ ရက်နေ့တွင် အပြီးအပိုင်ရောင်းချခဲ့ပြီး ရောင်းချခဲ့သည့်နေ့ရက်မှ ယနေ့အချိန်အထိ ဝယ်ယူသူ လက်ဝယ်တယ်လာရှိပိုင်ဆိုင် အသုံးပြုနေသည် ဖြစ်ပါ၍ ၎င်းမော်တော်ယာဉ်နှင့်ပတ်သက်သည့် အရှုပ်အရှက်း ကိစ္စအရပ်ရပ်တို့ သည် ကျွန်ုပ်တို့၏မိတ်ဆွေ ဒေါ်လှင်မိုးသူနှင့် မည်သို့မျှသက်ဆိုင်ခြင်းမရှိပါ ကြောင်းနှင့် ၎င်းမော်တော်ယာဉ်နှင့်ပတ်သက်၍ ကျွန်ုပ်တို့၏မိတ်ဆွေ ဒေါ်လှင်မိုးသူ၏ ကိုယ်၊ စီတာ၊ ဂုဏ်သာရေ တစ်စုံတစ်ရာကို ထိခိုက်လာပါက ဥပဒေနှင့်အညီ ဆောင်ရွက်သွားမည်ဖြစ်ပါကြောင်း အများသိစေရန် အသိပေး ကြေညာအပ်ပါသည်။

**ဒေါ်လှင်မိုးသွေ(၁၂/မရက(နိုင်)၁၃၀၆၉၂)၏ လွှဲအပ်ညွှန်ကြားချက်အရ -**

| | |
|---|---|
| **ဦးကောင်းပြည်ရှိရှိ (LL.B)** | **ဒေါ်ကြွယ်ကြယ်ဝေ (LL.B,LL.M,DBL)** |
| **တရားလွှတ်တော်ရှေ့နေ** | **တရားလွှတ်တော်ရှေ့နေ** |
| **(စဉ်-၀၉၃၆၇)** | **(စဉ်-၁၀၅၂၄)** |
| **ဖုန်း-၀၉-၉၈၉၂၃၂၄၆၃** | **ဖုန်း-၀၉-၄၄၂၀၇၄၁၂၂** |

**အမှတ်-၅-ခ-၄၆၀၈၊ မမ္ဘာသက ၅-လမ်း။**
**ရွှေအင်ကြင်း(အနောက်)ရပ်ကွက်၊**
**ဒဂုံတောင်ပိုင်မြို့နယ်၊ နေပြည်တော်။**

## "ကန့်ကွက်နိုင်ပါကြောင်းအများသိစေရန်ကြေညာချက်"

မန္တလေးတိုင်းဒေသကြီး၊ မဟာအောင်မြေမြို့နယ်၊ ကွင်း/အကွက်အမှတ် (၆၇၄)၊ ဦးပိုင်အမှတ်(၃၀+၃၁)၊ ဧရိယာ (၀.၆၇၆+၄.၂၉)ဧက/ စုစုပေါင်း(၀.၁၁၀) ဧကရှိ နှစ်(၉၀)မြေငှားဂရန်မြေကွက်နှင့် ယင်းမြေကွက်ပေါ်ရှိ မန္တလေးတိုင်း ဒေသကြီး၊ မဟာအောင်မြေမြို့နယ်၊ စကြာနွယ်စဉ်ရပ်၊ (၇၅)လမ်းနှင့် (၃၈)လမ်း ထောင့်အမှတ်(၆၇)ဟူ၀ေါ်တွင်သော နေအိမ်အပါအ၀င် အကျိုးခံစားခွင့်အရပ်ရပ်များအားလုံးကို မန္တလေးမြို့တော်ခရိုင်သာယာရေးကော်မတီ မြို့ပြခံဂိုဏ်းနှင့် မြေစီမံခန့်ခွဲမှုဌာန(မြို့ပြစီစာရင်း)တွင် ဦးဝင်းမောင် [၉/မရတ(နိုင်ဝ)၀၆၇၉၃] အမည်ဖြင့် မှတ်သားထားရှိပါသည်။ ယခုရောင်းချသူ/အပည်စပါက်သူ ဦးဝင်းမောင်က တရားဝင်လက်မှိုရိုင်းဆိုင်လျက်ရှိပြီး လွဲပြောင်းရောင်းချပိုင်ခွင့်ရှိကြောင်း အမေ့ဆာ၊အမေ့ခ အရှင်အထွေးကင်းရှင်းကြောင်း၊ မှတ်ပုံတင်အရောင်းအ၀ယ် စာချုပ် ချုပ်ဆိုပေးမည်ဖြစ်ကြောင်း ၀နှစ်ကတိပြု၍ ရောင်းချလိုပါကြောင်း ကမ်းလှမ်းလာပါသဖြင့် ကျွန်ုပ်၏မိတ်ဆွေက ရောင်းဖိုးငွေများအနက်မှ တစ်စိတ်တစ်ဒေသကို ဈေးဝယ်ပြီးဖြစ်ပါသည်။ ကန့်ကွက်လိုသူများရှိပါက ဤကြော်ငြာပါသည့်နေ့မစ၍ (၇)ရက်အတွင်း ခိုင်လုံသောတရားဝင်ပိုင်ဆိုင်မှု အထောက် အထားမူရင်းများဖြင့် ကျွန်ုပ်ထံသို့ ကိုယ်တိုင်လာရောက် ကန့်ကွက်နိုင်ပါသည်။ သတ်မှတ်ရက်ကျော်လွန်ပါက အရောင်းအ၀ယ်ပြီးမြောက်သည်အထိ ဥပဒေနှင့်အညီ ဆက်လက်ဆောင်ရွက်သွားမည်ဖြစ်ကြောင်း အများသိစေရန် ကြေညာအပ်ပါသည်။

**လွှဲအပ်ညွှန်ကြားချက်အရ –**
**ခေါ်ပါးပါးနီ (LL.B, D.B.L) တရားလွတ်တော်ရှေ့နေ (စဉ်– ၁၁၈၄၇)**
**အမှတ် (၁၉၂)၊ ၀ထမထပ်၊ (၃၂-လမ်း)အထက်၊ (၁၁)ရပ်ကွက်၊**
**ပန်းဘဲတန်းမြို့နယ်၊ ရန်ကုန်မြို့။ ဖုန်း–၀၉-၇၉၉၄၄၇၀၆၂ ၀၉-၂၅၅၇၇၀၀၉၄**

## ကန်ကွက်နိုင်ပါကြောင်းအများသိစေရန်ကြေညာခြင်း

ရန်ကုန်တိုင်းဒေသကြီး၊ ဒဂုံမြို့သစ်(မြောက်ပိုင်း)မြို့နယ်၊ မြေတိုင်း ရပ်ကွက်အမှတ်(၃၂)၊ ငွေပြည်သာ(၂)လမ်း၊ မြေကွက်အမှတ်– ၁၂၀၉၊ အကျယ် အဝန်း (၄၀၊၀×၆၀၊၀၀)၊ ဧရိယာ(၀.၀၅၅) ဧကရှိ မြေကွက်နှင့် ယင်းမြေကွက်ပေါ်ရှိ အကျိုးခံစားခွင့်အားလုံးတို့သည် ရန်ကုန်မြို့တော်စည်ပင်သာယာရေးကော်မတီ တွင် **ခေါ်စုနခင် [၁၂/ကမတ(နိုင်ဝ)၀၃၀၆၆]** အမည်ပေါက် မှတ်သားတည်ရှိ သည့် နှစ်(၆၀)ဂရန်မြေကွက်ဖြစ်ပြီး အမည်ပေါက်သူကိုယ်တိုင်က ဥပဒေနှင့်အည် လက်ဝယ်ရှိပိုင်ဆိုင်ထားသောကြောင့် အရှေ့အရှေ့ပြဿနာတစ်စုတစ်ရာမရှိ သဖြင့် ရောင်းချပိုင်ခွင့်အပြည့်အှီကြောင်း ဝန်ခံကတိပြုလာသည့်အတွက် **ခေါ်နိုင်ဝင်း [၁၂/ဥကတ(နိုင်ဝ)၃၃၂၆]**မှ အပြီးအပိုင်လွှဲပြောင်းပယ်ယူရန် ရောင်းဖိုးငွေ၏ တစ်စိတ်တစ်ဒေသကို စရန်ငွေအဖြစ် ပေးချေထားပြီးဖြစ်ပါသည်၊ အရောင်းအ၀ယ် အား ကန့်ကွက်လိုပါက တရားဝင်ခိုင်လုံသော အထောက်အထား(မူရင်း)များဖြင့် ကျွန်ုပ်ထံသို့ ဤကြော်ငြာပါသည့်နေ့မစ၍ (၇)ရက်အတွင်း လာရောက်ကန့်ကွက် နိုင်ပါသည်။ သတ်မှတ်ရက်ကျော်လွန်ပါက အရောင်းအ၀ယ်ပြီးဆုံးသည်အထိ ဥပဒေနှင့်အည် ဆက်လက်ဆောင်ရွက်သွားမည်ဖြစ်ကြောင်း အများသိစေရန် ကြေညာအပ်ပါသည်။

**လွှဲအပ်ညွှန်ကြားချက်အရ–**
**ခေါ်ခင်သန္တာလွင် (LL.B)**
**တရားလွတ်တော်ရှေ့နေ (စဉ်– ၀၃၆၅)**
**အမှတ်–၉၃၀၊ ဦးကြင်ဌေ(၂)လမ်း၊ ၃၂-ရပ်ကွက်၊ ဒဂုံမြို့သစ်(မြောက်ပိုင်း)မြို့နယ်၊**
**ရန်ကုန်မြို့၊ ဖုန်း– ၀၉-၄၄၃၂၁၈၀၀၃၊ ၀၉-၇၈၆၃၀၇၂၈၀**

## ကြော်ငြာစာ

မန္တလေးမြို့၊ ချမ်းမြသာစည်မြို့နယ်၊ ကဲသာယာရပ်ကွက်၊ အကွက်အမှတ်(ဆဆ–၄)၊ ဦးပိုင်အမှတ်(၄၄)၊ ၁၀၆၂၀ဝ၇လမ်းကြား၊ ၅၆၄၅ လမ်းကြားရှိ ဂရန်မြေကွက်အမည်ပေါက်သူ ဦးမျိုးသန့်ဇင် [၉/မရမ(နိုင်ဝ)၀၈၅၅၄၃၂]က ဂရန်စာချုပ်တင်ပြ၍ မှတ်ပုံတင် အရောင်းအ၀ယ်စာချုပ် ချုပ်ဆိုရန်အတွက် မြေပုံ၊ မြေရာဇ၀င် ရေးကူးခွင့်ပြုပါရန် လျှောက်ထားလာပါသည်။ ကန့်ကွက်လိုပါက ခိုင်လုံသော အထောက်အထားများ၊ မှတ်ပုံတင်စာချုပ်စာတမ်းများ၊ တရားရုံးဒီကရီများဖြင့် (၁၄)ရက်အတွင်း ကန့်ကွက်နိုင်ပါသည်။

**မြို့ပြစီမံကိန်းနှင့် မြေစီမံခန့်ခွဲမှုဌာန**
**မန္တလေးမြို့တော်စည်ပင်သာယာရေးကော်မတီ**

## ကန့်ကွက်နိုင်ပါကြောင်း အများသိစေရန် ကြေညာခြင်း

ရန်ကုန်မြို့၊ ရေနံကင်းမြို့နယ်၊ မြေတိုင်းရပ်ကွက်အမှတ်(၃၇)၊ မြေကွက် အမှတ်– ၈၊ ၉၊ ၁၀၊ ၁၃၊ (၁၁)ရပ်ကွက်၊ ကဲဘဲ့ဘုတာရိပ်လမ်း၊ အမှတ်(၂၉)တွင် တည်ရှိသော အခန်းအမှတ်A-1501၊ဘလောက်အမှတ်– A၊ အလွှာ(၁၅)၊ ယူနစ် အမှတ်–၀၁၊ ကဲဘဲ့တာ၀၊ အကျယ်အဝန်း–၉၅၂.၁ စတုရန်းပေရှိသော တိုက်ခန်းနှင့် ယင်းတိုက်ခန်းနှင့် ဆက်စပ်ရေနေသာ အကျိုးခံစားခွင့်အရပ်ရပ်အားလုံးတို့ကို တရားဝင်လွှဲပြောင်း ရောင်းချပိုင်ခွင့်ရှိသူ HUANG QUN LI (Passport No-EE2280005)ထံမှ ကျွန်ုပ်၏မိတ်ဆွေ ခေါ်ဝေဝေဖူး [၁၃/ကမန(နိုင်ဝ) ၁၅၆၁၀၀]မှ အပြီးအပိုင်ဝယ်ယူရန်အတွက် ရောင်းဖိုးငွေ၏ တစ်စိတ်တစ်ဒေသကို ပေးချေထား ပြီးဖြစ်ပါ၍ ကန့်ကွက်လိုပါက ခိုင်မာသောစာချုပ်စာတမ်း အထောက်အထား (မူရင်း)များဖြင့် ယနေ့မစ၍ (၇)ရက်အတွင်း ကျွန်ုပ်ထံသို့ လာရောက်ကန့်ကွက် နိုင်ပါသည်။ သတ်မှတ်ရက်အတွင်း ကန့်ကွက်သူမရှိပါက ဥပဒေနှင့်အညီ အရောင်း အ၀ယ်ကို ပြီးဆုံးသည်အထိ ဆောင်ရွက်သွားမည်ဖြစ်ကြောင်း အများသိစေရန် ကြေညာအပ်ပါသည်။

**လွှဲအပ်ညွှန်ကြားချက်အရ –**
**ခေါ်အေးဖြင့်ထွန်း တရားလွတ်တော်ရှေ့နေ(စဉ်– ၁၂၀၀၀)**
**LL.B, GTI(EC), DL-101, WIPO (Switzerland)**
**အမှတ်(၃၃/A)ပထမထပ်သီရိလမ်း၊စမ်းနောင်းမြို့နယ်၊ရန်ကုန်မြို့။**
**၀၉-၄၂၅၁၀၁၅၃၊ ၀၉- ၇၉၂၃၉၇၁၀၇၊ ၀၉- ၅၁၄၃၃၇၀**

## ကန့်ကွက်နိုင်ကြောင်းကြော်ငြာ

တောင်ဥက္ကလာပမြို့နယ်၊မြေတိုင်းရပ်ကွက်အမှတ်(၁၃)၊မြေကွက်အမှတ် (၁၂၆၁)၊ဧရိယာ(၃၆၀၀)စ/ဝေ၊မြေကွက်တည်ရေနေရာအမှတ်–၁၂၆၁၊ဧ၀ေဟ လမ်း၊၁၃-ရပ်ကွက်၊တောင်ဥက္ကလာပမြို့နယ်ဦးနုစ်(AE-113872)အမည် ပေါက်နှစ်(၆၀)ဂရန်မြေအားအမည်ပေါက်ဦးနုစ်မြေကွက်အားဦးဇင်(ဖခင်) နှင့်ခေါ်ကျင်စိန်(မိခင်)တို့ကွယ်လွန်ပြီးမွေးဖွားသောသားသမီး(၇)ဦးအနက် သမီးတစ်ဦးဖြစ်သူခေါ်သန်းသန်းဌေးကွယ်လွန်သဖြင့်ဥင်း၏အရှေအတွက်ဦး တင်မြင့်(၁၂/ဥကတ(နိုင်ဝ)၁၅၅၁)(ဧင်ပွန်း)မှလည်းကောင်းသားတစ်ဦး ဖြစ်သူဦးမြင့်အောင်(ခ)ရန်ကြီးအောင်(ကွယ်လွန်)သဖြင့်ဥင်း၏အရှေအတွက် ခေါ်သန်းသန်းမြင့်(၁၂/ဥကတ(နိုင်ဝ)၀၆၈၇၉)၊အမေခေါ်ကျန်းသား သမီးများဖြစ်ကြသောခေါ်မြင့်မြင့်ဝေ(၇/ကလထ(နိုင်ဝ)၁၁၀၆၃၃)ဦးစိုးမြင့် (ခ)စိုးမြင့်ဝင်း(၁၂/ဥကတ(နိုင်ဝ)၀၆၁ ၂၇)ဦးကျော်ဖေ(၁၂/ဥကတ(နိုင်ဝ) ၁၁၇၆၂၈)ဦးသန်းထွန်း(၁၂/ဥကတ(နိုင်ဝ)၀၆၇၁၀၀)ဦးသန်းအောင်(၁၂/ ဥကတ(နိုင်ဝ)၀၆၂၆)တို့မှသား/သမီး/သားမက်/ဆွေမျိုးများတော်စပ်ကြောင်း ကျွမ်းကျိန်လျှောအမှတ်–၁၁၈၄/၂၀၂၄(၆–၈–၂၀၂၄)၊ထောက်ခံကျမ်းကျိန် လွှာ(၂)စောင်၊ဂရန်နှင်တက်ပေစာရေးမှားအမိမ်ထောင်စုစာရင်းများ၊ခရီး ဆောင်ခတ္တီတင်ပြုပြိုင်ဆိုင်ကြောင်းမြေပုံကူးလျှောက်ထားလာရာတရားဝင် ခိုင်လုံသောအထောက်အထားများဖြင့်ဤကြော်ငြာပါသည့်နေ့မစ(၇)ရက် အတွင်းကန့်ကွက်နိုင်ပါကြောင်းနှင့်ကန့်ကွက်မှုမရှိပါကလုပ်ထုံးလုပ်နည်း အတိုင်းဆက်လက်ဆောင်ရွက်ပေးမည်ဖြစ်ပါကြောင်းအသိပေးကြေညာ အပ်ပါသည်။

ဌာနမှူး(ဒုတိယညွှန်ကြားရေးမှူးချုပ်)
မြို့ပြမြေစီမံခန့်ခွဲမှုဌာန၊ရန်ကုန်မြို့တော်စည်ပင်သာယာရေးကော်မတီ

## ကန့်ကွက်နိုင်ကြောင်းကြော်ငြာ

ဒဂုံမြို့သစ်(မြောက်ပိုင်း)မြို့နယ်၊မြေတိုင်းရပ်ကွက်အမှတ်–၄၂၊မြေကွက်အ မှတ်–၂၂၊မြေကွက်တည်ရေနေရာအမှတ်(၂၂)စ်ရွှေကျော်သူဦးဩလမ်း(၄၂)ရပ် ကွက်၊ဒဂုံမြို့သစ်(မြောက်ပိုင်း)မြို့နယ်ဦးခင်မောင်(AA-၁၀၂၁၀၈)အမည် ပေါက်နှစ်(၆၀)မြေငှားဂရန်မရှိအားအမည်ပေါက်-ဦးခင်မောင်(ဖခင်)နှင့် ခေါ်သန်းမြင့်(မိခင်)တို့ကွယ်လွန်သဖြင့်ခေါ်စမ်းစမ်း၀င်း(၁/ကမရ(နိုင်ဝ) ၀၃၁၉၈)၊ခေါ်သင်းသင်း(၁/ကမတ(နိုင်ဝ)၀၃၁၈၁)ဦးတင်ဦး(၁/ကမရ (နိုင်ဝ)၀၃၄၆)၊ခေါ်မြင့်မြင့်ဝင်း(၁/ကမရ(နိုင်ဝ)၀၂၂၅၅)ဦးကျော်ကျော် (၁/ကမရ(နိုင်ဝ)၀၄၆၃၁)ဦးကျော်ကျော်ထွေး(၁/ကမရ(နိုင်ဝ)၀၄၆၃၁) တို့မှုဝင်းတို့သည်သာတရားဝင်အမွေဆက်ခံခွင့်ရှိသည်သား/သမီးများစောစီပါ ကြောင်းဂွင်းတို့မှလဲ့ချုပ်အခြားသောမွေးချင်းတစ်ဦးတစ်ယောက်မျှမရှိပါကြောင်း ကိုယ်တိုင်မသား/သမီးမွေးစားထားခြင်းလည်းမရှိပါကြောင်းဂင်းတို့သာတရားဝင် အမွေဆက်ခံခိုင်ဆိုင်ပါကြောင်းကျွမ်းကျိန်လျှောထပ်ဆင့်ထောက်ခံကျမ်းကျိန် လွှာ(၂)စောင်၊သေစာရင်း၊ဂရန်၊နိုင်/ကတ်၊အိမ်ထောင်စုလွှဲပြောင်းရေစာရင်းတို့ တင်ပြ၍ပြိုင်ဆိုင်ကြောင်းစာချုပ်ချုပ်ဆိုရန်မြေပုံကူးလျှောက်ထားလာခြင်းအား တရားဝင်ခိုင်လုံသောအထောက်အထားများဖြင့်ဤကြော်ငြာပါသည့်နေ့မစ၍ (၇)ရက်အတွင်းကန့်ကွက်နိုင်ပါကြောင်းနှင့်ကန့်ကွက်မှုမရှိပါက လုပ်ထုံးလုပ်နည်းအတိုင်းဆက်လက်ဆောင်ရွက်ပေးမည်ဖြစ်ပါကြောင်းအသိပေးကြေညာ အပ်ပါသည်။

ဌာနမှူး(ဒုတိယညွှန်ကြားရေးမှူးချုပ်)
မြို့ပြမြေစီမံခန့်ခွဲမှုဌာန
ရန်ကုန်မြို့တော်စည်ပင်သာယာရေးကော်မတီ

## ကန့်ကွက်နိုင်ပါကြောင်းအများသိစေရန်ကြေညာခြင်း

ရန်ကုန်တိုင်းဒေသကြီး၊ ဒဂုံမြို့သစ်(မြောက်ပိုင်း)မြို့နယ်၊ မြေတိုင်းရပ်ကွက်အမှတ်–၂၈၊ မြေကွက် အမှတ်– ၁၇၀၉၊ မြေကွက် တည် ရေနေရာ အမှတ် –၁၇၀၉၊ အောင်သီရိလမ်း၊ ၂ရပ်ကွက်၊ဒဂုံမြို့သစ်(မြောက်ပိုင်း)မြို့နယ် (ဦးစောအောင်သိန်း)အမည်ပေါက်နှစ်(၆၀)မြေငှားစာချုပ်(ဂရန်) မြေအား AB-၀၄၇၄၄ မြေအမည်ပေါက် ဦးစောအောင်သိန်း (ခင်ပွန်း)ကွယ်လွန်သဖြင့်ခေါ်ခင်မြို့(၁/ကမတ(နိုင်ဝ)၀၄၀၀၉၃)မှ တစ်ဦးတည်းသောတရားဝင်ခန်းဖြစ်ကြောင်း အခြားသောခန်းမယား မရှိပါကြောင်း၊ ၎င်းသာအမွေဆက်ခံပိုင်ဆိုင်ပြီး၊ ၎င်းမှအပအခြားအမွေ ဆက်ခံခွင့်ရှိသူတစ်ဦးတစ်ယောက်မျှမရှိပါကြောင်းခရစ်ယာန်ဘာသာ ကိုးကွယ်သူခြေသော်လည်း မကွယ်လွန်မီကမည်သည့်သေတမ်းစာ မျှ၊ရေးသားခဲ့ခြင်း မရှိပါကြောင်းကျမ်းကျိန်လွှာ၊ထောက်ခံကျမ်း ကျိန်လွှာ(၂)စောင်၊သေဆုံးမှုလက်မှတ်၊အိမ်ထောင်စုလွှဲပြောင်းရေစာရင်း၊ နှစ်(၆၀)မြေငှားစာချုပ်(ဂရန်)မှာလုပ်အပ်ကြောင်း၊ဆိုင်မှအောက်ကဆား အဘိုးမှ ယင်းမြေကွက်နှင့်ပတ်သက်၍ ပြသနာအရပ်အခုင်းတစ်ရပ်တစ်ရာမပေါ်ပေါက် လာပါကတာဝန်ယူ ငြင်းပယ်ပေးမည်ဖြစ်ကြောင်း ကျမ်းကျိန်လွှာ၊ ရပ်ကွက်အုပ်ချုပ် ရေးမှူးရုံး၊ ရဲစခန်းတောက်ခံချက်တို့ တင်ပြ၍ ပိုင်ဆိုင်ကြောင်း စာချုပ်ချုပ်ဆိုရန် မြေပုံကူးလျှောက်ထားလာခြင်းအား တရားဝင် ခိုင်လုံသောအထောက်အထားများဖြင့်ဤကြော်ငြာပါသည့်နေ့မှစ၍ (၇)ရက်အတွင်း ကန့်ကွက်နိုင်ပါကြောင်းနှင့်ကန့်ကွက်မှုမရှိပါက လုပ်ထုံးလုပ်နည်းအတိုင်းဆက်လက်ဆောင်ရွက်ပေးမည်ဖြစ်ပါ ကြောင်းအသိပေးကြေညာအပ်ပါသည်။

ဌာနမှူး(ဒုတိယညွှန်ကြားရေးမှူးချုပ်)
မြို့ပြမြေစီမံခန့်ခွဲမှုဌာန
ရန်ကုန်မြို့တော်စည်ပင်သာယာရေးကော်မတီ

## ရန်ကုန်တိုင်းဒေသကြီး၊ မရမ်းကုန်းမြို့နယ်၊ (၁၀)ရပ်ကွက်၊ ပါရစီလမ်း (ယခင် ဦးဘဟာန်လမ်း)၊ အမှတ်(၂၀)ဟူ၀ေါ်တွင်သော (စ၅)ထပ်တိုက် R.C ကွန်ဒိုအဆောက်အဦးမှ (၇)ထပ်၊ (၇)လွှာ၊ အခန်းအမှတ် (၇–အေ) (Unit-A)၊ အကျယ်အ၀နှစ် စတုရန်းပေ (၁၈၅၄)ရှိတိုက်ခန်းကို အရောင်းအ၀ယ်ပြုလုပ်မည်ဖြစ်၍ ကန့်ကွက်နိုင်ကြောင်း အများသိစေရန်ကြေညာခြင်း

အဆိုပါတိုက်ခန်းကို ယခုလက်ရှိထားပိုင်ဆိုင်လျက်ရှိသော ခေါ်လေးလေးသန့် [၁၁/သတန(နိုင်ဝ) ၀၄၇၃၀၁]ထံမှ ကျွန်ုပ်မိတ်ဆွေ ဖြစ်သူက အပြီးအပိုင်ဝယ်ယူရန် ရောင်းဖိုးငွေ၏တစ်စိတ်တစ်ဒေသကို ပေးချေထား ခဲ့ပြီးဖြစ်ပါသည်။ အဆိုပါတိုက်ခန်းနှင့်အရောင်းအ၀ယ်နှင့် စပ်လျဉ်း၍ ကန့်ကွက်လိုသူများရှိပါက စာရွက်စာတမ်းအထောက် အထားများနှင့်တကွ ဤကြော်ငြာပါရှိသည့်နေ့မှ (၇)ရက်အတွင်း ကျွန်ုပ်ထံသို့ လာရောက်ကန့်ကွက်နိုင်ပါကြောင်း အများသိစေရန် ကြေညာအပ်ပါသည်။

**လွှဲအပ်ညွှန်ကြားချက်အရ**
**ဦးလှ၀င်း**
**တရားလွတ်တော်ရှေ့နေ (စဉ်– ၈၅၆၈)**
**၃၀၊ ၃ လွှာ၊ ဈေ၀ဝတ်လမ်း၊ အလုံမြို့နယ်။ 09–43095369**

## "ကန့်ကွက်နိုင်ကြောင်း အများသိစေရန်ကြေညာခြင်း"

ရန်ကုန်တိုင်းဒေသကြီး၊ ဒဂုံမြို့သစ် (အရှေ့ပိုင်း)မြို့နယ်၊ မြေတိုင်းရပ်ကွက် အမှတ် (၁)၊ ထိပတ်ပတ်လုံ (၂)လမ်း၊ မြေကွက်အမှတ် (၈၁၆)ဟူ၀ေါ်တွင်သော အကျယ်အ၀နှစ်– အလျား (၄၀)၀×အနှံ (၆၀)၀ရှိ မြေကွက်သည် သက်ဆိုင်ရာ ရန်ကုန်မြို့တော်စည်ပင်သာယာရေးကော်မတီ၊ မြို့ပြစီမံကိန်းနှင့် မြေစီမံခန့်ခွဲမှု ဌာနတွင် ခေါ်သိန်းရီ (EE- ၀၃၀၀၁) အမည်ပေါက် နှစ်(၆၀) ဂရန်မြေကွက်ဖြစ်ပြီး ယင်းမြေကွက်ကြီးအနက်မှ တရားဝင်မခွဲစိတ်ရသေးသော ခြေရင်းဘက်ခြမ်း အလျား (၂၀)၀×အနံ (၆၀)၀ရှိ မြေကွက်နှင့် ယင်းမြေကွက်တွင်ဆောက်လုပ် ထားသော အဆောက်အဦးအပါအ၀င် အကျိုးခံစားခွင့်အားလုံးတို့ကို စာချုပ် အဆက်အစပ်ဖြင့် ဝယ်ယူပိုင်ဆိုင်ပြီး ပြန်လည်ရောင်းချပိုင်ခွင့်ရှိသူဟု ဝန်ခံကတိ ပြုသူ ဦးဝင်းဌေး [၁/သဃက(နိုင်ဝ) ၁၃၃၁၇]ထံမှ ကျွန်ုပ်ဝိုက်ဝန်ထမ်းဆွေဖြစ်သူ ဦးထွန်းဦး၊ ၉/နမရ(နိုင်ဝ) ၁၁/၇ဝ၅]ကိုလောဆောင်ကာ ကျွန်ုပ်ထံ ရောက်ရှိ လာခဲ့ပြီးဖြစ်ပါ၍ ကျွန်ုပ်ဝိုက်ဝန်ထမ်းဆွေ ဦးထွန်းဦး

## ခရီးကုန်ယာဉ်မြို့ပေါ်ကင်ဝင်ကားကြီးများ၏ (၁၁/ ၁)ရပ်ကွက်ငုပြည်လေယန်းနှင့်ရေနှုတ် (၂)လမ်းဆောင့် ဖြတ်ကျော်အမှတ် (၁၅၇) ဧရိယာ (၄×၆၀) ရှိခေါင်စင်စီ (၁ / ရကန (နိုင်) ၁၁၁ ) အမည်ပေါက်ပါမစ်ဖြင့်ကျော်အတွင်း၄( ဧရိုင်းခြစ်ပြီး ( ၀×၆၀ ) ဧမြက္ခကန်နှင့်ခေနအစ်မ အဇရောင်းအဝယ်ကုန်ကွက်နိုင်ပါကြောင်းကြေညာခြင်း

အထက်ပါမြေကွက်နှင့်ပတ်သက်ပြီး အရောင်းအဝယ်သဘောတူကတိစာချုပ် (အဆက်ဆက်)အရဝယ်ယူပိုင်ဆိုင်ထားသူ- ဒေါ်ကျော့ကေနိုင်(၇/ယမပ(နိုင်) ၀၆၆၁၆)က အရှေ့ဘက်ရှင်းလင်းခြင်းနှင့် လက်ဝယ်ထားရှိပိုင်ဆိုင်ပေါ်ကြောင်း ဝန်ခံကတိပြုသည့်အတွက် ကျွန်ုပ်တို့၏မိတ်ဆွေက အပြီးအဝိုင်ဝယ်ယူရန် (ရရန်ငွေ)များပေးချေထားပြီးဖြစ်ပါသည်။ အဆိုပါအိပ်ခြံမြေနှင့်ပတ်သက်၍ ပိုင်ဆိုင်အကျိုးခံစားခွင့်ရှိသမြင့် အနီးကျော်လိုသူများရှိပါက ဤကြေညာ ပါသည့်နေ့မစ၍(၇)ရက်အတွင်းတိကျခိုင်လုံသောစာရွက်စာတမ်းမူလင်းများ နှင့်တကွ လာရောက်ကန့်ကွက်နိုင်ပါသည်။သတ်မှတ်နေ့ရက်ကျော်လွန်ပါက အိပ်ခြံမြေကွက်အရောင်းအဝယ်ကို ဥပဒေနှင့်အညီပြီးဆုံးသည်အထိ ဆက်လက်ဆောင်ရွက်မည်ဖြစ်ကြောင်း အများသိစေရန်ကြေညာပါသည်။

(လွှဲအပ်ညွှန်ကြားချက်များအရ)

ဦးသန်းခင် ( LL-B )
အထက်တန်းရှေ့နေ(ရင်ဖွင်၆)
Ph-09 253995848 , 09-798420119

ခေါ်ဟန်ခန့်ခိုင် ( LL-B)
အထက်တန်းရှေ့နေ(ရင်ဖွင်-၂၇၃)
Ph-09-4200 73685

အမှတ်(၅၀)၊ ပ-ထပ် အခန်း(D-2)၊ ဘဏ်လမ်း၊ ကျောက်တံတားမြို့နယ်၊ ရန်ကုန်မြို့။

## ကန့်ကွက်နိုင်ကြောင်းကြော်ငြာ

ကမာရွတ်မြို့နယ်၊ မြေတိုင်းရုပ်ကွက်အမှတ်-၃၆-E၊ မြေကွက်အမှတ်-၁၀၄E/၁၊ ဧရိယာ-၀.၁၆ဧကာ၊ မြေကွက်တည်နေရာအမှတ်-၁/အီ၊ အင်းယားလမ်းသွယ်၊ (၁၀) ရပ်ကွက်၊ ကမာရွတ်မြို့နယ်၊ မြေအမျိုးအစား-မြေပိုင်မြေ အမည်ပေါက် ဒေါ်သန်းသန်းလေး [၁/မရက(နိုင်)၀၁၁၆၆]၊ AA-၁၁၈၆၆၂ ကိုယ်တိုင်မှအမည်ပေါက်ခဲ့သည့် အရောင်း စာချုပ်အမှတ်-၂၃၀၉/၂၀၁၃(၃- မြန်- ၂၀၁၃)၊ မြတ်တာဏီလီမိတက်မှ မြေနှင့်အဆောက် အအုံတို့ကို အာမခံအဖြစ်ပေးအပ်၍ ချေးငွေတစ်ရပ်ရယူထားပြီး (၁၅-၆-၂၀၁၃)ရက်နေ့ တွင် ချေးငွေအရင်းနှင့် ကျေးဇူးအတိုးငွေများကို အကျေပေးဆပ်ခဲ့ပြီးဖြစ်ပါသဖြင့် ဖေါ်ပြပါ ပစ္စည်းများနှင့်ပတ်သက်သော ပိုင်ဆိုင်မှုစာချုပ်(မူရင်း)များကို ရေးယူခဲ့ပြီးဖြစ်ပါကြောင်း ၁၅-၆-၂၀၁၃ ရက်စွဲပါတင်ပြုစာ၊ ၂၀၀၇ ခုနှစ်တွင် ထုတ်ယူခဲ့သော ဘဏ်ချေးငွေပေ့ မြေရာစစ်မှာ သမီးဆည်းလွန်၍ ဖျောက်ဆုံးသွားသည်မှာ မှန်ကန်ပါကြောင်း အဆိုပါ မြေကွက်နှင့်ပတ်သက်၍ ရောင်းချ၊ ပေါင်နှံ၊ ပေးကမ်း၊ စွန့်လွှတ်၊ လျှောခါန်း၊ ငှားရမ်းထား ခြင်း၊ တရားတစ်ထုံးရင်းဆိုင်ရေးရပ်ခြင်း အခြားနည်းတစ်စုံတစ်ရာဖြင့် လွဲပြောင်းထားခြင်း အစရှိသော ပိုင်ဆိုင်မှုအရှင်အရှင်းပြသနာများ လုံးပမ်းပါကြောင်းနှင့် ဖြစ်ပေါ်လာပါက မိမိမှ တာဝန်ယူဖြေရှင်းပေးမည်ဖြစ်ပါကြောင်းကို ကမာရွတ် ခရိုင် တရားရုံး၏ ကျမ်းကျိန်ရွာမှတ်ပုံတင်အမှတ်-၁၈၆၉/၃၀- ၆- ၂၀၂၆၊ နိုင်ငံသားစိစစ်ရေးကတ်တို့ကို တင်ပြ၍ အရောင်းအဝယ်စာချုပ်ချုပ်ဆိုရန် မြေပိုက်ကေလျှောက်ထားလာရာ တရားဝင် ခိုင်လုံသော အထောက်အထားများဖြင့် ဤကြေငြာပါသည့်နေ့မစ၍ (၇)ရက်အတွင်း ကန့်ကွက်နိုင်ပါကြောင်းနှင့် ကန့်ကွက်မှုမရှိပါက လုပ်ထုံးလုပ်နည်းအတိုင်း ဆက်လက် ဆောင်ရွက်ပေးမည်ဖြစ်ပါကြောင်း အသိပေးကြေညာအပ်ပါသည်။

**ဌာနနေရား(ဒုတိယညွှန်ကြားရေးမှူးချုပ်)**
**မြို့ပြမြေစီမံခန့်ခွဲဌာန**
**ရန်ကုန်မြို့တော်စည်ပင်သာယာရေးကော်မတီ**

## ကန့်ကွက်နိုင်ပါကြောင်းကြေညာခြင်း

ရန်ကုန်တိုင်းဒေသကြီး၊ သာကေတခြိုနယ်၊ (၁/ထပါရ)ရပ်ကွက်၊ ထူပါရုံ(၇) လမ်း၊ အမှတ်(၉၈၄/၁)ဟူ၍ တွင်သော (၁)နန်းတည်း (၆)ထပ်တိုက်အဆောက် အဦး၏ စတုတ္ထထပ်(၅-လွှာ)၊ အကျယ်အလန်း(၁၈ပေ×၅၄ပေ)ရှိ တိုက်နန်း၊နှင့် ယင်းတိုက်ခန်း၏ အကျိုးခံစားခွင့်အရပ်ရပ်အားလုံးအား တရားဝင်လက်ဝယ်ထား ပိုင်ဆိုင်ထားကာ ရောင်းချပိုင်ခွင့်ရှိကြောင်း ဒေါ်စောခြည်ဝင်း[၁/၁ပန(နိုင်)၀၅၅၄၅]မှ ဝန်ခံသဖြင့် ဒေါ်စောခြည်ဝင်းထံမှ ကျွန်ုပ်၏မိတ်ဆွေက အပြီးအဝိုင် ဝယ်ယူရန် စရန်ငွေတစ်စိတ်တစ်ဝေသက္ခို ပေးချေပြီးဖြစ်ပါ၍ ကန့်ကွက်လိုသူများရှိပါက ခိုင်လုံသော ပိုင်ဆိုင်မှုစာရွက်စာတမ်း အထောက်အထားများရှိရင်းများ နှင့်တကွ ဤကြေငြာပါသည့်နေ့မှ (၇)ရက်အတွင်း ကျွန်ုပ်ထံ လာရောက်ကန့်ကွက် နိုင်ပါသည်။ သတ်မှတ်ရက်ကျော်လွန်ပါက ဥပဒေနှင့်အညီ အရောင်းအဝယ် ပြီးမြောက်အောင် ဆက်လက်ပြုလုပ်သွားမည်ဖြစ်ကြောင်း အများသိစေရန် ကြေညာအပ်ပါသည်။

**ဒေါ်မျိုးဃဝတ္တန်း၏ လွှဲအပ်ညွှန်ကြားချက်အရ-**
**ဒေါ်သဲသဲမာ LL.B,D.B.L,D.I.L,WIPO(Switzerland)**
**တရားလွှတ်တော်ရှေ့နေ (စဉ်-၁၃၃၆/၂၀၁၇)**
**အမှတ်-၈၂ အင်ကြင်းမြိုင်လမ်း (၁၀၅)ရပ်ကွက်၊**
**ဒဂုံမြို့သစ်(တောင်ပိုင်း)မြို့နယ်၊ ရန်ကုန်မြို့၊ ဖုန်းနံပါတ်-၀၉-၇၉၉၆၈၁၂၇၇**

## ကန့်ကွက်နိုင်ပါကြောင်းကြေညာခြင်း

ရန်ကုန်တိုင်းဒေသကြီး၊ ဒဂုံမြို့သစ်(မြောက်ပိုင်း)မြို့နယ်၊ မြေတိုင်းရုပ်ကွက် အမှတ်(၃၆)၊ ရဲသုဝဏ်လမ်း၊ မြေကွက်အမှတ်(၈၉/၁)၊ အကျယ်အလန်း(၂၀ပေ×၆ပေ)၊ ဧရိယာ(၀.၀၃ဧက)အကျယ်ရှိ နှစ်(၆၀)မြောက်ကုန်းနှင့် ယင်းမြေကွက် ပေါ်ရှိ (၃)ထပ်အဆောက်အဦးအပါအဝင် အကျိုးခံစားခွင့်အရပ်ရပ်အားလုံးအား ရန်ကုန်မြို့တော်စည်ပင်သာယာရေးကော်မတီ မြို့ပြမြေစီမံခန့်ခွဲဌာနတွင် တရားဝင် အမည်ပေါက်လျှက် လက်ဝယ်ထားပိုင်ဆိုင်ထားကာ ရောင်းချပိုင်ခွင့်ရှိကြောင်း ဦးဖြိုးမြတ်ကို [၉/မဟမ(နိုင်)၁၀၇၁၁၆]မှ ဝန်ခံသဖြင့် ဦးဖြိုးမြတ်ကိုထံမှ ကျွန်ုပ်၏ မိတ်ဆွေမှာက အပြီးအဝိုင်ဝယ်ယူရန် စရန်ငွေတစ်စိတ်တစ်ဝေသက္ခို ပေးချေပြီး ဖြစ်ပါ၍ ကန့်ကွက်လိုသူများရှိပါက ခိုင်လုံသော ပိုင်ဆိုင်မှုစာရွက်စာတမ်းအထောက် အထားမူရင်းများနှင့်တကွ ဤကြေငြာပါသည့်နေ့မှ (၇)ရက်အတွင်း ကျွန်ုပ်ထံ လာရောက်ကန့်ကွက် နိုင်ပါသည်။ သတ်မှတ်ရက်ကျော်လွန်ပါက ဥပဒေနှင့်အညီ အရောင်းအဝယ် ပြီးမြောက်အောင် ဆက်လက်ပြုလုပ်သွားမည်ဖြစ်ကြောင်း အများသိစေရန် ကြေညာအပ်ပါသည်။

**ဦးပြည့်ဖြိုးစော်နှင့် ဒေါ်ရယ်ရီအောင်ဝတ္တီ၏ လွှဲအပ်ညွှန်ကြားချက်အရ-**
**ဒေါ်သဲသဲမာ LL.B, D.B.L,D.I.L, WIPO(Switzerland)**
**တရားလွှတ်တော်ရှေ့နေ (စဉ်-၁၃၃၆/၂၀၁၇)**
**အမှတ်-၈၂ အင်ကြင်းမြိုင်လမ်း (၁၀၅)ရပ်ကွက်၊**
**ဒဂုံမြို့သစ်(တောင်ပိုင်း)မြို့နယ်၊ ရန်ကုန်မြို့၊ ဖုန်းနံပါတ်-၀၉-၇၉၉၆၈၁၂၇၇**

## ကြော်ငြာစာ

မန္တလေးမြို့၊ ချမ်းမြသာစည်မြို့နယ်၊ ကံသာယာရပ်ကွက်၊ အကွက်အမှတ် (ဆဆ-၄)၊ ဦးပိုင်အမှတ် (၄၃)။ ၁၀၆x၁၀၇ လမ်းကြား၊ ၅၆x၅၇ လမ်းကြားရှိ ဂရန်မြေကွက်အမည်ပေါက်သူ ဦးမျိုးသန့်ဇင် [၉/မရမ(နိုင်)၀၈၅၅]ကာ ဂရန်စာချုပ်တင်ပြ၍ မှတ်ပုံတင်အရောင်းအဝယ်စာချုပ် ချုပ်ဆိုရန်အတွက် မြေပုံ၊ မြေရာဇဝင်ရေးကူးခွင့်ပြုပါရန် လျှောက်ထားလာပါသည်။ ကန့်ကွက်လိုပါက ခိုင်လုံသော အထောက်အထားများ၊ မှတ်ပုံတင်စာချုပ်စာတမ်းများ၊ တရားရုံး ဒီကရီများဖြင့် (၁၄)ရက်အတွင်း ကန့်ကွက်နိုင်ပါသည်။

**ဖြိုးပြစိမ်ကိန်းနှင့် မြေစီမံခန့်ခွဲရုံးဌာန**
**မန္တလေးမြို့တော်စည်ပင်သာယာရေးကော်မတီ**

## ကြော်ငြာစာ

မန္တလေးမြို့၊ ချမ်းမြသာစည်မြို့နယ်၊ ကံသာယာရပ်ကွက်၊ အကွက်အမှတ် (ဆဆ-၄)၊ ဦးပိုင်အမှတ် (၄၃)။ ၁၀၆x၁၀၇ လမ်းကြား၊ ၅၆x၅၇ လမ်းကြားရှိ ဂရန်မြေကွက်အမည်ပေါက်သူ ဦးမျိုးသန့်ဇင် [၉/မရမ(နိုင်)၀၈၅၅]ကာ ဂရန်စာချုပ်တင်ပြ၍ မှတ်ပုံတင်အရောင်းအဝယ်စာချုပ် ချုပ်ဆိုရန်အတွက် မြေပုံ၊ မြေရာဇဝင်ရေးကူးခွင့်ပြုပါရန် လျှောက်ထားလာပါသည်။ ကန့်ကွက်လိုပါက ခိုင်လုံသော အထောက်အထားများ၊ မှတ်ပုံတင်စာချုပ်စာတမ်းများ၊ တရားရုံး ဒီကရီများဖြင့် (၁၄)ရက်အတွင်း ကန့်ကွက်နိုင်ပါသည်။

**ဖြိုးပြစိမ်ကိန်းနှင့် မြေစီမံခန့်ခွဲရုံးဌာန**
**မန္တလေးမြို့တော်စည်ပင်သာယာရေးကော်မတီ**

## ကန့်ကွက်နိုင်ပါကြောင်းကြေညာခြင်း

ရန်ကုန်မြို့၊ ဒဂုံမြို့သစ်(မြောက်ပိုင်း)မြို့နယ်၊ မြေတိုင်းရုပ်ကွက်အမှတ်-၇၀၊ ဘုရင့်နောင်လမ်းနှင့် မြတ်မီမင်းကြီးလမ်းထောင့်၊ မြေကွက်အမှတ်-၁၂၇၊ (ပေ×ပေ)၊ (၀.၀၅ဧက)။ (၂၅၉၂)စာတုရန်းပေအကျယ်အဝန်း၅ခု ဒေါ်စန်းရီ(ကျယ်လွန်)၏သား ဦးစိန်ဝင်း[၁/တမန(နိုင်)၀၁၀၃၃]အမည်ပေါက် နှစ်(၆၀)မြောက်ကုန်းနှင့် ယင်းမြေကွက်နှင့် နေအိမ်အပါအဝင် အကျိုးခံစားခွင့်အရပ်ရပ်တို့အား ဒေါ်ဖြိုယမ်စိခရိပ်တရားရုံး၏ အမေထိန်းလက်မှတ်ရရှိပြီး လက်ဝယ်ပိုင်ဆိုင်ထားသူ ဒေါ်စန်းရီ(ကျယ်လွန်)၏သား ဦးစိန်ဝင်း[၁/တမန(နိုင်)၀၁၀၃၃]ထံမှ ကျွန်ုပ်၏မိတ်ဆွေဖြစ်သူက အပြီးအဝိုင် ဝယ်ယူရန်အတွက် စရန်ငွေအချို့ကို ပေးခဲ့ထားပြီးဖြစ်ပါသည်။ အထက်ဖော်ပြပါ မြေနှင့်အိမ် အရောင်းအဝယ်နှင့်စပ်လျဉ်းပြီး ကန့်ကွက်လိုပါက ပိုင်ဆိုင်မှုစာရွက် စာတမ်းမူရင်းများနှင့်တကွ ယနေ့မစ၍ (၁၄)ရက်အတွင်း ကျွန်ုပ်ထံသို့ လာရောက် ကန့်ကွက်နိုင်ပါသည်။ သတ်မှတ်ရက်ကျော်လွန်သည်အထိ ကန့်ကွက်သူမရှိပါက အရောင်းအဝယ်အား ပြီးမြောက်အောင် ဆက်လက်ဆောင်ရွက်သွားမည်ဖြစ် ပါကြောင်း အများသိစေရန် ကြေညာအပ်ပါသည်။

**လွှဲအပ်ရက်အရ**
**ဦးအောင်မျိုးထက် တရားလွှတ်တော်ရှေ့နေ (စဉ်-၁၁၉၁၀)**
**အမှတ်-၆၀၊ ပထမထပ်၊ မဟာစန္ဒာလေယန်းခြေလမ်း**
**ကျောက်တံတားမြို့နယ်၊ ရန်ကုန်မြို့။ ၀၉-၄၂၀၃၂၂၉၁**

## ကြော်ငြာစာ

မန္တလေးမြို့၊ ချမ်းမြသာစည်မြို့နယ်၊ ကံသာယာရပ်ကွက်၊ အကွက်အမှတ် (ဆဆ-၄)၊ ဦးပိုင်အမှတ် (၄၃)။ ၁၀၆x၁၀၇ လမ်းကြား၊ ၅၆x၅၇ လမ်းကြားရှိ ဂရန်မြေကွက်အမည်ပေါက်သူ ဦးမျိုးသန့်ဇင် [၉/မရမ(နိုင်)၀၈၅၅]ကာ ဂရန်စာချုပ်တင်ပြ၍ မှတ်ပုံတင်အရောင်းအဝယ်စာချုပ် ချုပ်ဆိုရန်အတွက် မြေပုံ၊ မြေရာဇဝင်ရေးကူးခွင့်ပြုပါရန် လျှောက်ထားလာပါသည်။ ကန့်ကွက်လိုပါက ခိုင်လုံသော အထောက်အထားများ၊ မှတ်ပုံတင်စာချုပ်စာတမ်းများ၊ တရားရုံး ဒီကရီများဖြင့် (၁၄)ရက်အတွင်း ကန့်ကွက်နိုင်ပါသည်။

**ဖြိုးပြစိမ်ကိန်းနှင့် မြေစီမံခန့်ခွဲရုံးဌာန**
**မန္တလေးမြို့တော်စည်ပင်သာယာရေးကော်မတီ**

## ကြော်ငြာစာ

မန္တလေးမြို့၊ ချမ်းမြသာစည်မြို့နယ်၊ ကံသာယာရပ်ကွက်၊ အကွက်အမှတ် (ဆဆ-၄)၊ ဦးပိုင်အမှတ် (၄၃)။ ၁၀၆x၁၀၇ လမ်းကြား၊ ၅၆x၅၇ လမ်းကြားရှိ ဂရန်မြေကွက်အမည်ပေါက်သူ ဦးမျိုးသန့်ဇင် [၉/မရမ(နိုင်)၀၈၅၅]ကာ ဂရန်စာချုပ်တင်ပြ၍ မှတ်ပုံတင်အရောင်းအဝယ်စာချုပ် ချုပ်ဆိုရန်အတွက် မြေပုံ၊ မြေရာဇဝင်ရေးကူးခွင့်ပြုပါရန် လျှောက်ထားလာပါသည်။ ကန့်ကွက်လိုပါက ခိုင်လုံသော အထောက်အထားများ၊ မှတ်ပုံတင်စာချုပ်စာတမ်းများ၊ တရားရုံး ဒီကရီများဖြင့် (၁၄)ရက်အတွင်း ကန့်ကွက်နိုင်ပါသည်။

**ဖြိုးပြစိမ်ကိန်းနှင့် မြေစီမံခန့်ခွဲရုံးဌာန**
**မန္တလေးမြို့တော်စည်ပင်သာယာရေးကော်မတီ**

## ကန့်ကွက်နိုင်ကြောင်း ကြော်ငြာစာ

ရန်ကုန်တိုင်းဒေသကြီး၊ မော်ဘီမြို့နယ်၊ မြေတိုင်းရုပ်ကွက်အမှတ်-၆ မြေတိုင်းရုပ်ကွက်အမည်-ပေါ်ကတကသမ်ဆက်စက်မှုနေ့၊ မြေကွက်အမှတ်(၅၀၁)အား ဦးဝေအောင်[၁/မရက(နိုင်)၁၃၅၁၀၉၈] အမည်ပြင့် မြေဘားစာချုပ် ထုတ်ယူခွင့်ပြုပါရန် လျှောက်ထားလာပါသဖြင့် ကန့်ကွက်ရန်ရှိပါက ဤကြေငြာပါသည့်နေ့မစ၍ (၁၅)ရက်အတွင်း ဤဦးစီးဌာနသို့ သက်ဆိုင်ရာ စာရွက်စာတမ်း အထောက်အထား(မူရင်း)များ တင်ပြ၍ ကန့်ကွက်နိုင်ပါကြောင်းနှင့် သတ်မှတ်ရက်ကျော်လွန်သည်အထိ ကန့်ကွက်ခြင်းမရှိပါက မြေဘားစာချုပ်ထုတ်ပေးရန် ဆက်လက် ဆောင်ရွက်သွားမည်ဖြစ်ကြောင်း အသိပေးကြေညာအပ်ပါသည်။

**မြေယာဌာနခွဲ**
**မြို့ပြနှင့်အိမ်ရာနဲ့ဖြိုးစီးရေးဦးစီးဌာန**
**ရုံးအမှတ် (၄၀)၊ နေပြည်တော်**

## ဖခင်အမည်မှန်

ညောင်တုန်းမြို့နယ်အထက-မဲဇလီကျောင်း Grade-9(A) မှ မရူးရူးနိုင်၏ ဖခင်အမည်မှန်မှာ ဦးကျော်နိုင် [၁၄/ညတန(နိုင်) ၁၄၆၇၉၇] ဖြစ်ပါကြောင်း။

**ဦးကျော်နိုင်**

## အမည်မှန်

ရန်ကုန်တိုင်း ဒေသကြီး၊ ထန်းတပင်မြို့နယ်၊ နဲသပမိန်ကျေးရွာနေ (အဖ) ဦးမျိုးမြင့်ဦး၏ သမီး၊ အ.ထ.က(နဲသပမိန်) ကျောင်း Grade-9မှ မအိရွှေစင်ခိုင်၏ အမည်မှန်မှာ မအိရွှေစင်ခိုင် ဖြစ်ပါကြောင်း။

**မအိရွှေစင်ခိုင်**

## ကြော်ငြာစာ

မန္တလေးမြို့၊ ချမ်းမြသာစည်မြို့နယ်၊ ကံသာယာရပ်ကွက်၊ အကွက်အမှတ်(ဆဆ-၄)ဦးပိုင်အမှတ်(၄၂)။ ၁၀၆x၁၀၇ လမ်းကြား၊ ၅၆x၅၇ လမ်းကြားရှိ ဂရန်မြေကွက်အမည်ပေါက်သူ ဦးမျိုးသန့်ဇင် [၉/မရမ(နိုင်)၀၈၅၅]ကာ ဂရန်စာချုပ်တင်ပြ၍ မှတ်ပုံတင်အရောင်းအဝယ်စာချုပ် ချုပ်ဆိုရန်အတွက် မြေပုံ၊ မြေရာဇဝင်ရေးကူးခွင့်ပြုပါရန် လျှောက်ထားလာပါသည်။ ကန့်ကွက်လိုပါက ခိုင်လုံသော အထောက်အထားများ၊ မှတ်ပုံတင်စာချုပ်စာတမ်းများ၊ တရားရုံး ဒီကရီများဖြင့် (၁၄)ရက်အတွင်း ကန့်ကွက်နိုင်ပါသည်။

**ဖြိုးပြစိမ်ကိန်းနှင့် မြေစီမံခန့်ခွဲရုံးဌာန**
**မန္တလေးမြို့တော်စည်ပင်သာယာရေးကော်မတီ**

**ရန်ကုန်မြို့၊ ဒဂုံမြို့သစ်(အရှေ့ပိုင်း)မြို့နယ်၊ ၁၂ - ရပ်ကွက်၊ တပင်ရွှေထီးလမ်းနှင့်ရာဇကုဗ္ဗာလမ်းထောင့် ၊ အမှတ် - ၄၁၃ ဟုခေါ်တွင်သော မြေနှင့်အိမ် အကျိုးခံစားခွင့်အရပ်ရပ်ခံ့ဝ်ပတ်သက်၍**
**ကန့်ကွက်နိုင်ကြောင်း**

ရန်ကုန်မြို့၊ ဒဂုံမြို့သစ်(အရှေ့ပိုင်း)မြို့နယ်၊ မြေတိုင်းရုပ်ကွက်အမှတ်-၁၂၊ မြေကွက်အမှတ်-၄၁၃၊ ဧရိယာ(၀.၀၅ဧက) ၈ကာ၊ မြေအမျိုးအစား-နှစ်(၆၀)မြောက်ကုန်းနှင့်ပေါ်ပေါ်ရှိ အကျိုးခံစားခွင့်အရပ်ရပ်တို့အား ဖြိုမြေခရင်းစားအည်ပေါက်ပိုင်ဝိုင်ရင်ရှားဖြစ်သော ဦးနုမ်ဖြိုင် (၁/ရကန(နိုင်)၀၄၆၈၆၁)နှင့် ဒေါ်အုန်းတင်(၁/ရကန(နိုင်)၀၄၆၈၆၂)တို့ကွယ်လွန်သဖြင့် တရားဝင်အမွေဆက်ခံပိုင်ခွင့်ရှိသည် သာသမီးများဖြစ်သောဒေါ်စင်ဝမ်ဦး(၁/၁၈မ(နိုင်)၀၀၆၉၅)၊(၂)ဦးဧခင်မင်းနိုင်(၁/၁၈မ(နိုင်) ၀၀၁၅၅)၊(၃)ဒေါ်တင်လှမ်ဦး (၁/ရကန(နိုင်) ၀၅၁၀၈)တို့မှ မိမိတို့အမွေဆက်ခံပိုင်ဆိုင်၍ လွဲပြောင်းရောင်းချပိုင်ခွင့်ကြောင်း ဝန်ခံလျှောဆိုသဖြင့် ကျွန်ုပ်၏မိတ်ဆွေမှ ဝယ်ယူရန် နှစ်ဖက်သဘောတူညီထားသော ရောင်းဖိုးငွေအနက် စရန်ငွေတစ်စိတ်တစ်ဝေသေးနေ ထားပြီးဖြစ်ပါ၍ အကျိုးသက်ဆိုင်နွယ်ရှိသူ မည်သူမဆို ပိုင်ဆိုင်ခွင့်ရှိသူ မည်သူမဆိုရှိပါလာပါက ခိုင်လုံသောစာရွက်စာတမ်းအထောက်အထားမူရင်းများနှင့်တကွ ကျွန်ုပ်ထံသို့(၇)ရက်အတွင်း ကန့်ကွက်အရေးဆိုနိုင်ပါသည်။ ကန့်ကွက်ခြင်းမရှိပါက ဥပဒေနှင့်အညီ အရောင်းအဝယ်ဆက်လက်ပြုလုပ်သွားမည်ဖြစ်ကြောင်း သိစေအပ်ပါသည်။

**လွှဲအပ်ညွှန်ကြားချက်အရ**
**ဦးသန်းဦး (LL.B,D.B.L)**
တရားလွှတ်တော်ရှေ့နေ(စဉ်- ၁၀၈၇၅)
အမှတ်(၇၅၁)(ပထမထပ်)တပင်ရွှေထီးလမ်းဘုခ-ရပ်ကွက်၊ဒဂုံမြို့သစ်(မြောက်ပိုင်း)မြို့နယ်၊ရန်ကုန်မြို့။
ရုံးဖုန်း-၀၉- ၈၈၆၆၉၇၆၆

**ရန်ကုန်မြို့၊ ဒဂုံမြို့သစ်(အရှေ့ပိုင်း)မြို့နယ်၊ ၅ - ရပ်ကွက်၊ ၈ဖြည်လမ်း၊**
**အမှတ် - ၉၃၆ ဟုခေါ်တွင်သော မြေကွက်အကျိုးခံစားခွင့်အရပ်ရပ်ခ့ဝ်ပတ်သက်၍**
**ကန့်ကွက်နိုင်ကြောင်း**

ရန်ကုန်မြို့၊ ဒဂုံမြို့သစ်(အရှေ့ပိုင်း)မြို့နယ်၊ မြေတိုင်းရုပ်ကွက်အမှတ်-၅ ၊ မြေကွက်အမှတ်-၅၆၊ ဧရိယာ(၂၀' x ၆၀')အနက်တရားဝင်မခွဲစိတ်ရသေး သောမြေ၏(မြေကွက်အမှတ်-၅၆ဂ နှင့်ကပ်လျှက်ဘက်အခြမ်း)၊ အကျယ်(၂၀' x ၆၀')(ပါမစ်ခ်ဘူးခြမ်း)၊ မြေအမျိုးအစား - ပါမစ်မြေနှင့်ယင်းမြေပေါ်ရှိ အကျိုး ခံစားခွင့်အရပ်ရပ်တို့အား မြို့မြေစရင်းတွင် ဦးညာဏ်ထွန်း (ISN - ၂၇၁၆၆) အမည်ပြင့် ခုထားပေးခြင်းခံပြီး ၎င်းထံမှ အရပ်ကဟိအရောင်းအယ်စာချုပ် အဆက်ဆက်အရ ဝယ်ယူပိုင်ဆိုင်လာကာ ဝယ်ထားရှိသူ ဒေါ်သင်းသင်းအေး(၁၁/တရန(နိုင်) ၀၇၉၁၅)မှ မိမိတစ်ဦးတည်းပိုင်ဆိုင်၍ လွဲပြောင်းရောင်းချပိုင်ခွင့်ရှိ ကြောင်း ဝန်ခံပြောဆိုသဖြင့် ကျွန်ုပ်၏မိတ်ဆွေမှ ဝယ်ယူရန် နှစ်ဖက်သဘောတူညီထားသော ရောင်းဖိုးငွေအနက် စရန်ငွေတစ်စိတ်တစ်ဝေသေးနေ ထားပြီးဖြစ်ပါ၍ အကျိုးသက်ဆိုင်နွယ်ရှိသူ မည်သူမဆိုပိုင်ဆိုင်ခွင့်ရှိသူ မည်သူမဆို ရှိပါလာပါက ခိုင်လုံသောစာရွက်စာတမ်းအထောက်အထားမူရင်းများနှင့်တကွ ကျွန်ုပ်ထံသို့(၇)ရက်အတွင်း ကန့်ကွက်အရေးဆိုနိုင်ပါသည်။ ကန့်ကွက်ခြင်းမရှိပါက ဥပဒေနှင့်အညီ အရောင်းအဝယ်ဆက်လက်ပြုလုပ်သွားမည်ဖြစ်ကြောင်း သိစေအပ်ပါသည်။

**လွှဲအပ်ညွှန်ကြားချက်အရ**
**ဦးစိုးလှိုင်ဝင်း (LL.B)**
အထက်တန်းရှေ့နေ(စဉ်-၃၄၆၃၇)
အမှတ်(၇၅၁)(ပထမထပ်)တပင်ရွှေထီးလမ်းဘုခ-ရပ်ကွက်၊ဒဂုံမြို့သစ်(မြောက်ပိုင်း)မြို့နယ်၊ရန်ကုန်မြို့။
ရုံးဖုန်း-၀၉- ၇၉၁၄၄၆၅

## ကန့်ကွက်နိုင်ပါကြောင်းကြော်ငြာခြင်း

ရန်ကုန်တိုင်းဒေသကြီး၊ ရွှေပြည်သာမြို့နယ်၊ အမှတ်(၃)ရပ်ကွက်၊ နယ်သာဂီလမ်း၊ မြေတိုင်းရုပ်ကွက်အမှတ်(၁၆)၊ မြေကွက်အမှတ်(စဝ)၊ အကျယ်အလန်း(၆၀ပေ×၆၀)ပေရှိ ဒေါ်လေးလေးမြင့်အမည်ပေါက် နှစ်(၆၀)ဂရန်မြေဒေသမျိုးစား မြေကွက်နှင့် ယင်းမြေကွက်ပေါ်ရှိ အကျိုးခံစားခွင့်အရပ်ရပ်ဂို တရားဝင်လက်ဝယ်ထားပိုင်ဆိုင်ပြီး လွဲပြောင်းရောင်းချ ပိုင်ခွင့်ရှိသူဖြစ်ကြောင်း ဝန်ခံကတိပြုသူ ဂရန်အမည်ပေါက် ဒေါ်လေးလေးဖြင့် [၈/ပခက(နိုင်)၀၂၁၆၂၅]ထံမှ ကျွန်ုပ်၏ မိတ်ဆွေဖြစ်သူကပေးယူရာ ရောင်းဖိုးငွေ၏ စရန်ငွေအချို့ကို ပေးချေထားပြီးဖြစ်ပါ၍ ဆိုင်ရာနေရာ၌ ခွင့်ရှိရှိသူ မည်သူမဆို ဤကြေငြာပါသည့်နေ့မစ၍ (၁၄)ရက်အတွင်း ခိုင်လုံလောအထောက်အထား (စာရွက်စာတမ်းမူရင်းများ)နှင့်တကွ ကျွန်ုပ်ထံသို့ လာရောက်ကန့်ကွက်နိုင်ပါသည်။ သတ်မှတ်ရက်ပြည့်ပြီးပါက အရောင်းအဝယ်ကိစ္စကို ဥပဒေနှင့်အညီ ဆက်လက်ပြီးဆုံးသည်အထိ လုပ်ဆောင်သွားမည်ဖြစ်ကြောင်း အများသိစေရန် ကြေငြာအပ်ပါသည်။

**ဒေါ်လဲခွန်ဂို၏ လွှဲအပ်ညွှန်ကြားချက်အရ-**
**ဒေါ် ပြီခမ်ဦး(LLB)(D.B.L)**
**တရားလွှတ်တော်ရှေ့နေ (စဉ်-၁၅၆၉/၇)**
**အမှတ်(၅၀)၊ မြေညီထပ်၊ (၃၉)လမ်း၊ ကျောက်တံတားမြို့နယ်။ ၀၉-၄၂၅၂၅၆၀၄၂/၆**

## ကန့်ကွက်ခြင်းကြောင်း အများသိစေရန်

ကျွန်ုပ်၏မိတ်ဆွေ **ဦးသူရဝင်း [၁/တကန(နိုင်)၁၁၃၉०၄]**၏ လွှဲအပ်ညွှန်ကြားချက်အရ အောက်ပါအတိုင်း အများ သိစေရန် အသိပေးကြေညာအပ်ပါသည်-

ရန်ကုန်တိုင်းဒေသကြီး၊ မြောက်ဥက္ကလာပမြို့နယ်၊ မြေတိုင်းရုပ်ကွက်အမှတ်(၂၁)၊ မြေကွက်အမှတ်(၂၃-ဂ) အကျယ် အလန်း(၂၀ပေx၅၀ပေ)ရှိ နှစ်(၆၀)ဂရန်မြေကွက်နှင့် အကျိုးခံစားခွင့်အရပ်ရပ်အားလုံးတို့သည် အမည်ပေါက် **ဦးသီဒ၏ သားသမီးများ ဒေါ်စိန်စိန်မော်ဇ၃ မှ ပိုင်ဆိုင်ကြောင်းစာချုပ်ဖြင့် ပိုင်ဆိုင်ထားသူထံမှ** အရပ်ကတိစာချုပ်အဆက်စဉ်ဖြင့် ဝယ်ယူပိုင်ဆိုင်ထားသူ **ဦးအောင်တင်ဆန်း [၉/ပမန(နိုင်)၁၀၈၃၁]**မှ မိမိသာလျှင် တရားဝင်လက်ဝယ်ပိုင်ဆိုင်ရောင်းချခွင့် ရှိကြောင်း ဝန်ခံကတိပြုပြီး ဖော်ပြပါမြေကွက်နှင့် အကျိုးခံစားခွင့်အရပ်ရပ်တို့အား အခြားသူတစ်ဦးတစ်ယောက်ထံ ရောင်းချ၊ ပေါင်နှံ၊ စွန့်လွှတ်၊ ပေးကမ်း

MYANMAR COSMETICS ASSOCIATION

Myanmar Cosmetics Association
မြန်မာနိုင်ငံအလှကုန်အသင်း

## အဋ္ဌမအကြိမ်မြောက်နစ်ပတ်လည် အသင်းသားစုံညီ အစည်းအဝေး ဖိတ်ကြားလွှာ

မြန်မာနိုင်ငံအလှကုန်အသင်း၏
အဋ္ဌမအကြိမ်မြောက် နစ်ပတ်လည် အသင်းသားစုံညီအစည်းအဝေးကို အောက်ပါအစီအစဉ်အတိုင်း
ကျင်းပမည်ဖြစ်ပါ၍ တက်ရောက်ရှိးဖြင့်ပေးပါရန် လေးစားစွာ ဖိတ်ကြားအပ်ပါသည်။

ကျင်းပမည့် နေ့ရက် ။ ။ ၂၀၂၆ ခုနှစ်၊ သြဂုတ်လ (၁၅) ရက် (စနေနေ့)
ကျင်းပမည့် အချိန် ။ ။ နံနက် (၉း၀၀) နာရီ
ကျင်းပမည့် နေရာ ။ ။ UMFCCI, ပထမထပ်၊ မက်လာခန်းမ

အသင်းဝင်များအနေဖြင့် တက်ရောက်နိုင်ကြပါရန်နှင့် အလုပ်အမှုဆောင်အဖွဲ့၏ အစီရင်ခံစာနှင့် နစ်ချုပ်ငွေစာရင်းရှင်တမ်း အပေါ် အကြံပြုလိုသည်များရှိပါက အကြံပြုချက်များကို အီးမေးလ် info.myanmarcosmetics@gmail.com သို့ ၂၀၂၆ ခုနှစ်၊ သြဂုတ်လ (၇) ရက်နေ့ နေဝက်ဆုံးထား၍ ပေးပို့နိုင်ပါသည်။ အလုပ်အမှုဆောင်အဖွဲ့၏ နစ်ပတ်လည်အစီရင်ခံစာကို အသင်းသားများထံ အီးမေးလ်ဖြင့် ကြိုတင်ပေးပို့သွားမည်ဖြစ်ပါသည်။

အလုပ်အမှုဆောင်အဖွဲ့
မြန်မာနိုင်ငံအလှကုန်အသင်း

## ကန့်ကွက်နိုင်ပါသည်

ရန်ကုန်တိုင်းဒေသကြီး ရွှေပြည်သာမြို့နယ်၊ မြေတိုင်းရပ်ကွက်အမှတ်(၄၀)လူနေရပ်ကွက်အမှတ်-၈၊/၁၄ ၊ ပန်းခြံ (၆)၊ ဒိုလ်တိုက်ဘွန်းလမ်း။ မြေကွက်အမှတ် (၀၂၇၆/က)တုဝေါ်တွင်သော အကျယ်အနန်း(၂၀ × ၆၀)ပေရှိ ပါမစ်မြေကွက်နှင့် ယင်းမြေကွက်ပေါ်ရှိ နေအိမ်အပါအဝင် အကျိုးခံစားခွင့် အရပ်ရပ်အားလုံးကို ရောင်းဈေးပိုင်ခွင့်ရှိသူ ဒေါ်မြင့် (၁၂/အစန (နိုင်) ဝဂ၁၀၄၆၁)ထံမှ ကျွန်ုပ်ဝါမိတ်ဆွေဖြစ်သူက အပြီးအပိုင် ဝယ်ယူရန်အတွက် ရင်းနှီးမြှုပ်နှံပါသည်။ ကန့်ကွက်လိုပါက ခိုင်လုံသောစာချုပ်စာတမ်း အထောက်အထားများဖြင့် ဤကြော်ငြာပါသည့်နေ့မှစ၍ (၇)ရက် အတွင်း ကျွန်ုပ်ထံသို့ ကန့်ကွက်နိုင်ပါသည်။ ထိုရက်မှကျော်လွန်လိုက ဥပဒေနှင့်အညီအရောင်းအဝယ်ကို ဆက်လက်ဆောင်ရွက်သွားမည်ဖြစ်ကြောင်း ကြေညာအပ်ပါသည်။

လွှဲအပ်ညွှန်ကြားချက်အရ - ဦးမြတ်ထွန်း (B.Sc, R.L)
တရားလွှတ်တော်ရှေ့နေ (စဉ်-၃၆၉၀)
အမှတ်-၅၅၊ ၁၄-လမ်း၊ (၁)ရပ်ကွက်၊ ဧရပ်းကုန်းမြို့နယ်၊ ရန်ကုန်မြို့။ ဖုန်း- ၀၉-၈၇၄၀၀၁၉၃၀၉- ၄၅၄၅၄၅၂၂

## ဖခင်အမည်မှန်

၂၀၂၆-၂၀၂၇ပညာသင်နှစ်၊ မရမ်းကုန်းမြို့နယ်၊ အထက(၂) Grade(11)မှ မဖြတ်ခိုင် သဇင်၏ ဖခင်အမည်မှန်မှာ ဦးတင်ရွှေ [၁၁/ဘသတ(နိုင်) ၀၀၀၃၅၂]ဖြစ်ပါကြောင်း။

**ဦးတင်ရွှေ**

## ပတ်စ်ပို့ပျောက်

ဦးစိုးလွင်၏သမီး၊ ကလေးမြို့၊ ဆောင်ဘွာရပ်ကွက်၊ နယ်မြေ(၅)နေ့ မအေးမြင့်ဆွေ [၅/ကနန(နိုင်) ၁၀၅၃၄]၏ နိုင်ငံကူးလက်မှတ်အမှတ် (နံပါတ်မမှတ်၆)သည် ပျောက်ဆုံး သွားပါသဖြင့် တွေ့ရှိက အကြောင်း ကြားပေးပါရန်။

**ဖုန်း-၀၉-၃၄၁၇၁၃၃**

## ကြော်ငြာစာ

မန္တလေးမြို့၊ အမရပူရမြို့နယ်၊ ငယ်တိုးရပ်ကွက်၊ အကွက်အမှတ် (၆၁၆/၄)တောင်ယဉ်ပုံ၊ ဦးပိုင်အမှတ်(၁၈)၊ အာဆီယံလမ်းနှင့်မဂ္ဂင် လမ်းကြားရှိ မြေကွက်တွင် အစဉ်တစ်ကိန်းနေထိုင်သော ဦးစိုင်းထက်အောင် [၉/အမရ(နိုင်)၁၅၅၄၉]၊ ဦးဟိန်းမောင်မောင် [၉/အမရ(နိုင်)၁၅၆၈၀၄]၊ ဦးဖြိုးမောင်မောင် [၉/အမရ(နိုင်)၁၅၆၆၉၃]တို့က အမှုတွဲအမှတ်(၁၁၅၂/၂၀၂၆-၂၀၂၇)ဖြင့် ဂရန်သစ် လျှောက်ထားလာပါသည်။ ကန့်ကွက်လိုပါက ခိုင်လုံသောအထောက်အထားများ၊ မှတ်ပုံတင်စာချုပ်စာတမ်းများ၊ တရားရုံး ဒီကရီများဖြင့် (၁၄)ရက်အတွင်း ကန့်ကွက်နိုင်ပါသည်။

**မြို့ပြစီမံကိန်းနှင့်မြေစီမံခန့်ခွဲမှုဌာန**
**မန္တလေးမြို့တော်စည်ပင်သာယာရေးကော်မတီ**

## ကြော်ငြာစာ

မန္တလေးမြို့၊ အမရပူရမြို့နယ်၊ ငယ်တိုးရပ်ကွက်၊ အကွက်အမှတ်(၆၁၆/၄)တောင်ယဉ်ပုံ၊ ဦးပိုင်အမှတ်(၄)၊ အာဆီယံလမ်းနှင့် မဂ္ဂင်လမ်းကြားရှိ မြေကွက်တွင် အစဉ်တစ်ကိန်းနေထိုင်သူ ဦးကျော်ဦး [၉/အမရ(နိုင်)၀၇၈၅၁၃]က အမှုတွဲအမှတ်(၁၁၅၂/၂၀၂၆-၂၀၂၇)ဖြင့် ဂရန်သစ် လျှောက်ထားလာပါသည်။ ကန့်ကွက်လိုပါက ခိုင်လုံသောအထောက်အထားများ၊ မှတ်ပုံတင်စာချုပ်စာတမ်းများ၊ တရားရုံးဒီကရီများဖြင့် (၁၄)ရက်အတွင်း ကန့်ကွက်နိုင်ပါသည်။

**မြို့ပြစီမံကိန်းနှင့်မြေစီမံခန့်ခွဲမှုဌာန**
**မန္တလေးမြို့တော်စည်ပင်သာယာရေးကော်မတီ**

## ကြော်ငြာစာ

မန္တလေးမြို့၊ အမရပူရမြို့နယ်၊ ငယ်တိုးရပ်ကွက်၊ အကွက်အမှတ်(၆၁၆/၄)တောင်ယဉ်ပုံ၊ ဦးပိုင်အမှတ်(၇)၊ အာဆီယံလမ်းနှင့် မဂ္ဂင်လမ်းကြားရှိ မြေကွက်တွင် အစဉ်တစ်ကိန်းနေထိုင်သူ ဒေါ်ဝင်းရှိန် [၉/အမရ(နိုင်)၀၇၈၇၄]က အမှုတွဲအမှတ်(၁၁၅၂/၂၀၂၆-၂၀၂၇)ဖြင့် ဂရန်သစ် လျှောက်ထားလာပါသည်။ ကန့်ကွက်လိုပါက ခိုင်လုံသောအထောက်အထားများ၊ မှတ်ပုံတင်စာချုပ်စာတမ်းများ၊ တရားရုံးဒီကရီများဖြင့် (၁၄)ရက်အတွင်း ကန့်ကွက်နိုင်ပါသည်။

**မြို့ပြစီမံကိန်းနှင့်မြေစီမံခန့်ခွဲမှုဌာန**
**မန္တလေးမြို့တော်စည်ပင်သာယာရေးကော်မတီ**

## ကန့်ကွက်နိုင်ကြောင်းအများသိစေရန်ကြေညာခြင်း

Myanmar Automobile Development Public Co., Ltd ၏ အစုရှယ်ယာရှင်ဖြစ်သော သေဆုံးသူ ဦးလျှောင်ကုန်းကျောင်း [၁၃/မရန(နိုင်)၀၁၈၁၅၅]သည် ၈-၇-၂၀၂၂ရက်၊ အိမ်အမှတ်(၈၀)၊ မရမ်းကုန်း၊ (၄-ရပ်ကွက်)ကွယ်လွန်သွားပြီးဖြစ်ပါသည်။ သို့ဖြစ်၍ အစုရှယ်ယာရှင် ဦးလျှောင်ကုန်းကျောင်း၏အမည်မှ ဇနီး၊ဖြစ်သူ ရီမေလီ[၁၃/မရန(နိုင်)၀၁၈၂၉၃]အမည်အား ပြောင်းလဲပြီး ပြန်လည်ထုတ်ပေးသွားမည်ဖြစ်ပါသည်။ ထိုရှယ်ယာ အမည် ပြောင်းသည့် ကိစ္စရပ်ကို ကြော်ငြာပါသည့်ရက်မှစ၍ (၇)ရက် အတွင်း ကျွန်ုပ်တို့ထံသို့ ခိုင်လုံသော စာရွက်စာတမ်းအထောက် အထားများရရှိပြီးမှသာ လူကိုယ်တိုင်လာရောက် ကန့်ကွက် နိုင်ပါကြောင်း အများပည်သူ၏ကန့်ကွက်ချက်ကို လက်ခံပေးပါမည်။

**MADP Co.,Ltd**
**ဖုန်း-၀၉-၅၀၁၆၄၇၂၊ ၀၉-၅၀၃၇၇၀၄၄၊ ၀၉-၄၀၃၅၅၈၉၀၅**

## ကန့်ကွက်နိုင်ပါကြောင်း အများသိစေရန် ကြေညာခြင်း

စစ်တိုင်းတိုင်းဒေသကြီး၊ ကလေးခရိုင်၊ ကလေးမြို့၊ သဇင်ရပ်ကွက်၊ အကွက်အမှတ်(၃၆)၊ အကွက်အမည် (မော်တော်ယာဉ်ရုပ်)၊ ဦးပိုင်အမှတ်(၁၇-က)၊ ဧရိယာ(၀.၁၄၉)ကာရီ မြေကွက်နှင့် ယင်းမြေကွက်ပေါ်ရှိ အကျိုးခံစားခွင့်အရပ်ရပ် အားလုံးတို့ကို ဒေါ်ခွန်လမ်းနွယ် (၁၁)ဦးထောင်းဂင်[၅/ကလထ(နိုင်)၁၄၉၉၃၆] က လက်ရှိထားပိုင်ဆိုင်ပြီး တရားဝင်ရောင်းချုပ်ငွေငှဲရှိသူဖြစ်ကြောင်း ဝန်ခံကတိ ပြု၍ အပြီးအပိုင် လွှဲပြောင်းရောင်းချရန်အတွက် စကားကမ်းလမ်းလာရာ ကျွန်ုပ်၏ မိတ်ဆွေဖြစ်သူ ဦးဘါးလ်ဆွမ်းလျဲ [၅/ကလထ(နိုင်)၂၄၄၄၄]မှ ဝယ်ယူရန်အတွက် စရန်ငွေတစ်စိတ်တစ်ဒေသ ပေးချေပြီးဖြစ်ပါသည်။ အဆိုပါမြေကွက်နှင့် ပတ်သက် ၍ ပိုင်ရေးဆိုင်ခွင့်ရှိသူ မည်သူမဆို ကန့်ကွက်လိုပါက စာချုပ်စာတမ်းမူရင်းများ နှင့်တကွ ဤကြော်ငြာပါသည့်ရက်မှစ၍ (၁၅)ရက်အတွင်း ကန့်ကွက်နိုင်ပါ ကြောင်းနှင့် ကန့်ကွက်မည်သူမရှိပါက အရောင်းအဝယ်ကို ပြီးဆုံးသည်အထိ ဆက်လက် ဆောင်ရွက်သွားမည်ဖြစ်ကြောင်း ကြေညာအပ်ပါသည်။

**ဦးခါးလ်ဆွမ်းလျဲ၏ လွှဲအပ်ညွှန်ကြားချက်အရ**
**ဦးဝိုင်နီး (LL.B)၊ အထက်တန်းရှေ့နေ (စဉ်-၄၇၇၆၄)**
**မင်းသုခလမ်းသွယ်(၁)၊ ချမ်းမြေအောင်စည်ရပ်ကွက်၊ ကလေးမြို့။**
**ဖုန်း-၀၉-၈၇၉၁၁၁၂**

## ကန့်ကွက်နိုင်ပါကြောင်းအများသိစေရန်ကြေညာခြင်း

ရန်ကုန်တိုင်းဒေသကြီး၊ ဒဂုံမြို့သစ်(ဆိပ်ကမ်း)မြို့နယ်၊ (၉၂)ရပ်ကွက်၊ ယုဇနဆိပ်ရာ၊ အိုင်း-၃၊ တိုက်အမှတ်-၁၄ (၈)ခန်းတွဲ (၅) ထပ်တိုက(ဒုတိယထပ်)၊ အခန်း-အမှတ်-၂၀၆၊ စတုရန်းပေ(၄၄၇)ရှိ တိုက်ခန်းသည် မြို့ပြဖွံ့အိမ်ရာဖွံ့ဖြိုး ရေးဦးစီးဌာနတွင် ဒေါ်မေစန်းသီန်း[၉/တတ၁(နိုင်)၀၀၂၄၆၀] အမည်ဖြင့် မှတ်သားတည်ရှိပြီး ပိုင်ခွင့်ရှိသူဖြစ်ကြောင်း အဆိုပြုသူ ဒေါ်ချိမ်ပိုင်[၄/တဇန(နိုင်) ၀၀၀၀၈၈]ထံမှ ကျွန်ုပ်၏မိတ်ဆွေဖြစ်သူက အပြီးအပိုင်ဝယ်ယူရန်အတွက် စရန်ငွေပေးချေထားပြီးဖြစ်ပါသည်။ အဆိုပါတိုက်ခန်း အရောင်းအဝယ်နှင့် ပတ်သက်၍ ကန့်ကွက်လိုသူများရှိပါက ဤကြေညာပါသည့်ရက်မှ (၇)ရက်အတွင်း ကျွန်ုပ်ထံသို့ ခိုင်လုံသော အထောက်အထားများနှင့်တကွ လာရောက်ကန့်ကွက် နိုင်ပါကြောင်းနှင့် ကန့်ကွက်မည်သူမရှိပါက အရောင်းအဝယ်ကို ဆက်လက် ဆောင်ရွက်သွားမည်ဖြစ်ကြောင်း အများသိစေရန် ကြေညာပါသည်။

**လွှဲအပ်ညွှန်ကြားချက်အရ**
**ဒေါ်ဖျိုးမမခင် (LL.B)**
**တရားလွှတ်တော်ရှေ့နေ (စဉ်-၁၄၀၂၄)**
**အမှတ်(၃၄၆)၊ ဆောင်သီရိလမ်း။ (၁၄၀)ရပ်ကွက်၊**
**ဒဂုံမြို့သစ်(တောင်ပိုင်း)မြို့နယ်။ Ph-09-975643348, 09-443043490**

## ကြော်ငြာစာ

မန္တလေးမြို့၊ အမရပူရမြို့နယ်၊ ငယ်တိုးရပ်ကွက်၊ အကွက်အမှတ်(၆၁၆/၄) တောင်ယဉ်ပုံ၊ ဦးပိုင်အမှတ်(၇၄)၊ အာဆီယံလမ်းနှင့် မဂ္ဂင်လမ်းကြားရှိ မြေကွက်တွင် အစဉ်တစ်ကိန်းနေထိုင်သူ ဒေါ်ဝင်းရှိန် [၉/အမရ(နိုင်)၀၇၈၇၄]က အမှုတွဲအမှတ်(၁၁၅၂/၂၀၂၆-၂၀၂၇)ဖြင့် ဂရန်သစ် လျှောက်ထားလာပါသည်။ ကန့်ကွက်လိုပါက ခိုင်လုံသောအထောက်အထားများ၊ မှတ်ပုံတင်စာချုပ်စာတမ်းများ၊ တရားရုံးဒီကရီများဖြင့် (၁၄)ရက်အတွင်း ကန့်ကွက်နိုင်ပါသည်။

**မြို့ပြစီမံကိန်းနှင့်မြေစီမံခန့်ခွဲမှုဌာန**
**မန္တလေးမြို့တော်စည်ပင်သာယာရေးကော်မတီ**

## ကြော်ငြာစာ

မန္တလေးမြို့၊ အောင်မြေသာစံမြို့နယ်၊ ဥပုတ္တော်ရပ်ကွက်၊ အကွက်အမှတ်(၁၉)၊ ဦးပိုင်အမှတ်(၉)၊ ဂ၊၀ဂလမ်းကြား၊ ဂ၅၀ဂလမ်း ကြားရှိ ဂရန်မြေကွက်အမည်ပေါက်သူ ဦးသာအေး[၉/မနတ(နိုင်) ၀၃၂၉၇၇]၏ အထူးကိုယ်စားလှယ်လွှဲစာအမှတ်(၄၁၂၇/၂၀၂၃)ဖြင့် လွှဲအပ်ခြင်းခံရသူ ဒေါ်ပြည့်ပြည့်ဝေ[၁၃/သပန(နိုင်)၀၅၃၃၀၄]က ဂရန်စာချုပ်ဝင်ပြရှု မှတ်ပုံတင်အရောင်းအဝယ်စာချုပ်ချုပ်ဆိုရန် အတွက် မြေပုံ၊ မြေရာဇဝင်ရေးကူးခွင်ပြုပါရန် လျှောက်ထားလာပါ သည်။ ကန့်ကွက်လိုပါက ခိုင်လုံသောအထောက်အထားများ၊ မှတ်ပုံတင်စာချုပ်စာတမ်းများ၊ တရားရုံးဒီကရီများဖြင့် (၁၄)ရက် အတွင်း ကန့်ကွက်နိုင်ပါသည်။

**မြို့ပြစီမံကိန်းနှင့်မြေစီမံခန့်ခွဲမှုဌာန**
**မန္တလေးမြို့တော်စည်ပင်သာယာရေးကော်မတီ**

## ကန့်ကွက်နိုင်ကြောင်းကြေညာခြင်း

ရန်ကုန်တိုင်းဒေသကြီး၊ ဒဂုံမြို့သစ်(ဆိပ်ကမ်း)မြို့နယ်၊ ဧရိယာ(၀.၀၅၅)ဧကာ (အလျား ၄၀ ပေ× အနံ ၆၀ပေ)ရှိ နှစ်(၆၀)မြောင်းဂရန် မြေကွက်နှင့်တကွ ယင်းမြေကွက်နှင့်ပတ်သက် သော အကျိုးခံစားခွင့်အရပ်ရပ်အားလုံးတို့အား မြောင်းဂရန်ကွက်ပေါ်ပိုင်ဆိုင်ပြီး အမေစားအမေခမ်းမှအစ အမှုအခင်း အရှုပ်အရှင်းကင်းရှင်းပါကြောင်း၊ မှတ်ပုံတင် အရောင်းအဝယ်စာချုပ်ဆိုချိန် လက်ရောက်လွှဲပြောင်းရောင်းချပေးမည်ဖြစ် ကြောင်း၊ ဝန်ခံကတိပြုသူ ဒေါ်တင်တင်ယု[၁၂/စခန(နိုင်)၀၄၄၀၁]ထံမှ ကျွန်ုပ်တို့၏မိတ်ဆွေဖြစ်သူက အပြီးအပိုင်ဝယ်ယူရန် စရန်ငွေ ပေးချေထားပြီးဖြစ်ပါသည်။ အဆိုပါမြေကွက် အရောင်းအဝယ်ပြုလုပ်သည့်ကိစ္စနှင့်ပတ်သက်၍ ကန့်ကွက်လိုသူများ ရှိပါက ခိုင်လုံသော အထောက်အထား စာရွက်စာတမ်းမူရင်းများဖြင့် ဤကြော်ငြာပါသည့်နေ့မှစ၍ (၁၅)ရက်အတွင်း ကျွန်ုပ် တို့ထံသို့ ဆက်သွယ်၍ လာရောက်ကန့်ကွက်နိုင်ပါကြောင်းနှင့် သတ်မှတ်သည့်ရက်အတွင်း ကန့်ကွက်မည်သူမရှိပါက အရောင်းအဝယ်ကို ဥပဒေနှင့်အညီ ဆက်လက်ဆောင်ရွက်မည်ဖြစ်ပါကြောင်း အများသိစေရန် ကြေညာအပ်ပါသည်။

**လွှဲအပ်ညွှန်ကြားချက်အရ**
**ဒေါ်ငွေမွန့် ( L L.B, DBL, DML)** **ဒေါ်စုရည်နန္ဒာထွန်း (LL.B)** **ဒေါ်အေးအေးမော် (LL.B)**
**တရားလွှတ်တော်ရှေ့နေ(စဉ်-၆၅၅၈)** **အထက်တန်းရှေ့နေ(စဉ်-၅၄၆၇)** **အထက်တန်းရှေ့နေ(စဉ်-၅၅၃၁)**
**တိုက်(၃၅/၁၀၂)၊ ဦးဝိစာရဆိပ်ရာ ဦးဝိစာရလမ်း၊ ဒဂုံမြို့နယ်၊ ရန်ကုန်တိုင်းဒေသကြီး။ ဖုန်း-၀၉-၄၂၀၁၆၅၅၈**

## ကန့်ကွက်နိုင်ကြောင်းကြေညာခြင်း

ရန်ကုန်တိုင်းဒေသကြီး၊ ဒဂုံမြို့သစ်(ဆိပ်ကမ်း)မြို့နယ်၊ ဧရိယာ(၀.၁၄၉)ကာရီ မြေကွက်နှင့် ယင်းမြေကွက်ပေါ်ရှိ အကျိုးခံစားခွင့်အရပ်ရပ် အားလုံးတို့ကို ဒေါ်ခွန်လမ်းနွယ် (၁၁)ဦးထောင်းဂင်[၅/ကလထ(နိုင်)၁၄၉၉၃၆] က လက်ရှိထားပိုင်ဆိုင်ပြီး တရားဝင်ရောင်းချုပ်ငွေငှဲရှိသူဖြစ်ကြောင်း ဝန်ခံကတိ ပြု၍ အပြီးအပိုင် လွှဲပြောင်းရောင်းချရန်အတွက် စကားကမ်းလမ်းလာရာ ကျွန်ုပ်၏ မိတ်ဆွေဖြစ်သူ ဦးဘါးလ်ဆွမ်းလျဲ [၅/ကလထ(နိုင်)၂၄၄၄၄]မှ ဝယ်ယူရန်အတွက် စရန်ငွေတစ်စိတ်တစ်ဒေသ ပေးချေပြီးဖြစ်ပါသည်။ အဆိုပါမြေကွက်နှင့် ပတ်သက် ၍ ပိုင်ရေးဆိုင်ခွင့်ရှိသူ မည်သူမဆို ကန့်ကွက်လိုပါက စာချုပ်စာတမ်းမူရင်းများ နှင့်တကွ ဤကြော်ငြာပါသည့်ရက်မှစ၍ (၁၅)ရက်အတွင်း ကန့်ကွက်နိုင်ပါ ကြောင်းနှင့် ကန့်ကွက်မည်သူမရှိပါက အရောင်းအဝယ်ကို ပြီးဆုံးသည်အထိ ဆက်လက် ဆောင်ရွက်သွားမည်ဖြစ်ကြောင်း ကြေညာအပ်ပါသည်။

**ဦးခါးလ်ဆွမ်းလျဲ၏ လွှဲအပ်ညွှန်ကြားချက်အရ**
**ဦးဝိုင်နီး (LL.B)၊ အထက်တန်းရှေ့နေ (စဉ်-၄၇၇၆၄)**
**မင်းသုခလမ်းသွယ်(၁)၊ ချမ်းမြေအောင်စည်ရပ်ကွက်၊ ကလေးမြို့။**
**ဖုန်း-၀၉-၈၇၉၁၁၁၂**

## ကန့်ကွက်နိုင်ပါကြောင်းအများသိစေရန်ကြေညာခြင်း

ရန်ကုန်တိုင်းဒေသကြီး၊ ဒဂုံမြို့သစ်(ဆိပ်ကမ်း)မြို့နယ်၊ (၉၂)ရပ်ကွက်၊ ယုဇနဆိပ်ရာ၊ အိုင်း-၃၊ တိုက်အမှတ်-၁၄ (၈)ခန်းတွဲ (၅) ထပ်တိုက(ဒုတိယထပ်)၊ အခန်း-အမှတ်-၂၀၆၊ စတုရန်းပေ(၄၄၇)ရှိ တိုက်ခန်းသည် မြို့ပြဖွံ့အိမ်ရာဖွံ့ဖြိုး ရေးဦးစီးဌာနတွင် ဒေါ်မေစန်းသီန်း[၉/တတ၁(နိုင်)၀၀၂၄၆၀] အမည်ဖြင့် မှတ်သားတည်ရှိပြီး ပိုင်ခွင့်ရှိသူဖြစ်ကြောင်း အဆိုပြုသူ ဒေါ်ချိမ်ပိုင်[၄/တဇန(နိုင်) ၀၀၀၀၈၈]ထံမှ ကျွန်ုပ်၏မိတ်ဆွေဖြစ်သူက အပြီးအပိုင်ဝယ်ယူရန်အတွက် စရန်ငွေပေးချေထားပြီးဖြစ်ပါသည်။ အဆိုပါတိုက်ခန်း အရောင်းအဝယ်နှင့် ပတ်သက်၍ ကန့်ကွက်လိုသူများရှိပါက ဤကြေညာပါသည့်ရက်မှ (၇)ရက်အတွင်း ကျွန်ုပ်ထံသို့ ခိုင်လုံသော အထောက်အထားများနှင့်တကွ လာရောက်ကန့်ကွက် နိုင်ပါကြောင်းနှင့် ကန့်ကွက်မည်သူမရှိပါက အရောင်းအဝယ်ကို ဆက်လက် ဆောင်ရွက်သွားမည်ဖြစ်ကြောင်း အများသိစေရန် ကြေညာပါသည်။

**လွှဲအပ်ညွှန်ကြားချက်အရ**
**ဒေါ်ချိုးမမခင် (LL.B)**
**တရားလွှတ်တော်ရှေ့နေ (စဉ်-၁၄၀၂၄)**
**အမှတ်(၃၄၆)၊ ဆောင်သီရိလမ်း။ (၁၄၀)ရပ်ကွက်၊**
**ဒဂုံမြို့သစ်(တောင်ပိုင်း)မြို့နယ်။ Ph-09-975643348, 09-443043490**

## ကြော်ငြာစာ

ရန်ကုန်တိုင်းဒေသကြီး၊ ဒဂုံမြို့နယ်၊ (၂)ရပ်ကွက်၊ ကုန်းပေါ်ကုန်းလမ်း(ခ)ဒေါ်ဒိုးသုစာ[၁၂/ပတ(နိုင်) ၀၁ဝ၀ဝ၂]၏ ခွင့်ပြုချက်မရှိဘဲ ဒေါ်ရွှေရည်နှင်း၏ ဂုဏ်သိက္ခာ ကျဆင်းစေရန် ရည်ရွယ်၍ အသရေဖျက်စေသော အရေးအသားများ ရေးသားမှု၏ ရင်း၏ဓာတ်ပုံများသော်လည်းကောင်း၊ Video များသော်လည်းကောင်း လူမှုကွန်ရက်စာမျက်နှာပေါ်တွင် ဖြန့်ဝေခြင်း၊ ဆက်သွယ်ရေး ကွန်ရက်ကို အသုံးပြု၍ ခြိမ်းခြောက်ခြင်း၊ နှောင့်ယှက်ခြင်းများပြုလုပ် ခဲ့ပါက ထိုသို့ပြုလုပ်သူမည်သူကိုမဆို တည်ဆဲဥပဒေအရ အရေးယူ ဆောင်ရွက်သွားမည်ဖြစ်ကြောင်း အများသိစေရန် ကြေညာအပ်ပါသည်။

**ဒေါ်ရွှေရည်နှင်း၏ လွှဲအပ်ညွှန်ကြားချက်အရ-**
**ဒေါ်စုမြတ်မြတ်သော်**
**အထက်တန်းရှေ့နေ(စဉ်-၅၇၀၂၅)**
**တိုက်အမှတ်(၄၂)၊ ဆောင်ချမ်းသာလမ်း၊ ရွယ်အေးရပ်ကွက်၊**
**ဒေါ်ဝိုးမြို့နယ်၊ ရန်ကုန်တိုင်းဒေသကြီး။**

## ကြော်ငြာစာ

ရန်ကုန်တိုင်းဒေသကြီး၊ ဒဂုံမြို့နယ်၊ (၂)ရပ်ကွက်၊ ကုန်းပေါ်ကုန်းလမ်း(ခ)ဒေါ်ဒိုးသုစာ[၁၂/ပတ(နိုင်) ၀၁ဝ၀ဝ၂]၏ ခွင့်ပြုချက်မရှိဘဲ ဒေါ်ရွှေရည်နှင်း

## ကန့်ကွက်နိုင်ကြောင်းကြော်ငြာ

တောင်ဥက္ကလာပမြို့နယ်၊ မြေတိုင်းရဝဲကွက်အမှတ်(၆)၊ မြေကွက်အမှတ်(၅၇၇)၊ ဧရိယာ (၀.၀၅၃)ဧက၊ မြေကွက်တည်နေရာအမှတ်(၅၇၇)၊ ကေတာ့မတီ(၁၇)လမ်း၊ (၆)ရပ်ကွက်၊ တောင်ဥက္ကလာပမြို့နယ်၊ ဦးကျော်ရင်ဝ [၁/ဥကတ(နိုင်)၀၅၅၄၃၂]၊ ခေါ်တုတ် [၁/ဥကတ(နိုင်)၀၅၅၄၃၂၂] အမည်ပေါက် နစ်(၆၀)မြေဌား ဂရန်အမည်ပေါက် ဦးကျော်ရင်၊ ခေါ်တုတ်တို့အား တရားဝိုင်းထားရှိ တရားလို ခေါ်ဒွန်မိတင်ဧရေမှ မှတ်ပုံတင်အရောင်းအယေါစာချုပ် ချုပ်ဆိုထားပေးစေလိုမှုဖြင့် ရွှဲဆိုသော တောင်ဥက္ကလာပမြို့နယ်တရားရုံးတရားမကြီးမှုအမှတ် (၅/၂၀၂၅) စီရင်ချက်၊ တရားမစာခံမှုအမှတ်(၃၆/၂၀၂၅)အမိန့်တို့အရ တရားရုံးကိုယ်စား ဘီလစ် ခေါ်နန့်ဆန်းသိန်း[၁/မရကတ(နိုင်)၀၄၇၆၀၆]မှ ဘီလစ်ခန့်စာ၊ ဂရန်၊ နိုင်း/ကတ်၊ ဝန်ဆောင်ခတို့တင်ပြ၍ အရောင်းအယေါစာချုပ်ချုပ်ဆိုရန် မြေပိုက္ကားလျှောက်ထားလာမှုပေါ် တရားဝင်နိုင်ငံရေးသာဆောက်အထားမှတ်ပုံတင်ခြင်းနှင့် ကန့်ကွက်မှုမရှိပါက လုပ်ထုံးလုပ်နည်းအတိုင်း ဆက်လက်ဆောင်ရွက်ပေးမည်ဖြစ်ပါကြောင်း အသိပေးကြေညာအပ်ပါသည်။

ဌာနမှူး(ဒုတိယညွှန်ကြားရေးမှူးချုပ်) (ဂ.ဓ)
မြို့ပြမြေစီမံခန့်ခွဲမှုဌာန
ရန်ကုန်မြို့တော်စည်ပင်သာယာရေးကော်မတီ

## မြေနှင့်နေအိမ် ဝယ်ယူပိုင်ဆိုင်ပြီးကြောင်း အများသိစေရန်ကြေညာခြင်း

ရန်ကုန်တိုင်းဒေသကြီး၊ ဒလမြို့နယ်၊ စံပြရပ်ကွက်၊ တံတားချောင်းကျေးရွာ၊ စံပြ (၃)လမ်း၊ အမှတ် (၁၃၇/ခ)၊ အကျယ်အဝန်း (၂၀×၆၀)ပေရှိ ရွာမြေအမျိုးအစား မြေနှင့်နေအိမ်အပါအဝင် အကျိုးခံစားခွင့်အရပ်ရပ်အားလုံးတို့ကို **ဦးလှဝင်း [၁၂/ဒလန(ပြု) ၀၀၁၄၀၂]**ထံမှ **(၃၀-၃-၂၀၂၆)ရက်စွဲပါ "မြေနှင့်အိမ် အပြီးအပိုင် အရောင်းအဝယ် ကတိစာချုပ်"**အရ ကျွန်ုပ်၏မိတ်ဆွေဖြစ်သူ ဦးအောင်မျိုးငွေး [၁၂/ဥကတ(နိုင်) ၂၂၃၇၉၀]က တန်ဖိုးငွေအပေါ်အကျေပေးချေ၍ အပြီးအပိုင်ဝယ်ယူပိုင်ဆိုင်ပြီး စီမံခန့်ခွဲလျက်ရှိသော မြေနှင့်နေအိမ်ဖြစ်ကြောင်း အများသိစေရန် ကြေညာအပ်ပါသည်။

**လွှဲအပ်ညွှန်ကြားချက်အရ-**
**ဒေါ်မာမာသိန်း (LL.B)**
**တရားလွတ်တော်ရှေ့နေ (စဉ်- ၈၇၉၂)**
**အမှတ် (၅၈)၊ မြေညီထပ်၊ မမ္မာရုံလမ်း၊**
**ကန်/တောင်ရပ်ကွက်၊ မင်္ဂလာတောင်ညွှန့်မြို့နယ်၊**
**ရန်ကုန်တိုင်းဒေသကြီး။ ဖုန်း- ၀၉-၅၀၆၄၉၅၅**

## ကန့်ကွက်နိုင်ပါကြောင်းအများသိစေရန်ကြေညာခြင်း

ရန်ကုန်တိုင်းဒေသကြီး၊ ဒဂုံမြို့သစ်(တောင်ပိုင်း)မြို့နယ်၊ မြေတိုင်းရဝဲကွက်အမှတ်- ၉ (စိုက်/မွေး)၊ စစ်မှုထမ်းဟောင်းစံပြရပ်ကွက်၊ မြေကွက်အမှတ်-(၃၈)၊ အကျယ်အဝန်း ၀၀(၆၀×၆၀)ရှိ အရာခံဗိုလ်ထွန်းဝေ [၈/ပခက(နိုင်)၀၃၈၈၈၈] အမည်ပေါက် မြေချေါမစ်(မှုရင်း)မြေကွက်နှင့် ယင်းမြေကွက် ပေါ်ရှိအဆောက်အဦး အပါအဝင် အကျိုးခံစားခွင့်အရပ်ရပ်အားလုံးတို့ကို ဦးကောင်းမြတ်သိမ်း [၁/ဒဂတ(နိုင်)၀၆၄၇၄]မှ တရားဝင်လက်ရှိထားဝိုင်းဆိုင်ပြီး စီမံခန့်ခွဲရောင်းချပိုင်ခွင့်ရှိကြောင်း အရှေ့အရှင်းကင်းရှင်းကြောင်းခန်ခံကတ်ပြု၍ အပြီးအပိုင်ရောင်းချခွင့်ကမေးလုံးလေးသည့်အတွက်ကြောင့် ကျွန်ုပ်၏မိတ်ဆွေဖြစ်သူက အပြီးအပိုင်ဝယ်ယူရန်အတွက် စရန်ငွေပေးချေထားပြီးဖြစ်ပါသည်။

အရောင်းအဝယ်ကို ကန့်ကွက်လိုပါက ကျွန်ုပ်ထံသို့ ခိုင်လုံသောစာချုပ်စာတမန်း အထောက်အထားမူရင်းများနှင့်တကွ ဤကြော်ငြာပါသည့်နေ့မစ၍ (၇)ရက်အတွင်း လူကိယ်တိုင် လာရောက်ကန့်ကွက်နိုင်ပါသည်။ သတ်မှတ်ရက်ကျော်လွန်ပါက အရောင်းအဝယ်ကို ဥပဒေနှင့်အညီ ပြီးဆုံးသည်အထိ ဆက်လက်ဆောင်ရွက်သွားမည်ဖြစ်ပါကြောင်း အများသိစေရန် အသိပေးကြေညာအပ်ပါသည်။

**လွှဲအပ်ညွှန်ကြားချက်အရ-**
**ဦးမင်းစင်း (LL.B)**
**အထက်တန်းရှေ့နေ (စဉ်- ၂၇၃၂၀)**
**အမှတ် (၁၅၆)၊ ရေစကာလမ်း၊ (၉)ရပ်ကွက်၊ မရမ်းကုန်းမြို့နယ်။**
**ဖုန်း-၀၉-၂၆၂၇၄၂၆၇**

## ကြော်ငြာစာ

မန္တလေးမြို့၊ အမရပူရမြို့နယ်၊ ငယ်တိုးရပ်ကွက်၊ အကွက် အမှတ်(၆၁၆/၄)၊ တောင်ယည်ပုံ ဦးပိုင်အမှတ်(၃၆)ခဲစင်း၊ အာ‌ဆီယံလမ်းနှင့် မဂ္ဂင်လမ်းကြားရှိ မြေကွက်တွင် အစဉ်တစ်ကိန်းနေထိုင်သူ ဦးစော်မျိုးဝင်း [၁၄/ပသရ(နိုင်)၀၈၅၈၃၃]က အမှုတွဲအမှတ်(၁၁၅၆/၂၀၂၆-၂၀၂၇)ဖြင့် ဂရန်သစ်၊ ဦးပိုင်ခွဲ လျှောက်ထားလာပါသည်။ ကန့်ကွက်လိုပါက ခိုင်လုံသောအထောက်အထားများ၊ မှတ်ပုံတင်စာချုပ်စာတမန်းများ၊ တရားရုံးဒီကရီများဖြင့် (၁၄)ရက်အတွင်း ကန့်ကွက်နိုင်ပါသည်။

**မြို့ပြစီစံကိန်းနှင့် မြေစီမံခန့်ခွဲရေးဌာန**
**မန္တလေးမြို့တော်စည်ပင်သာယာရေးကော်မတီ**

## ပြင်ဆင်ဖတ်ရှုပါရန်

(၁၃-၇-၂၀၂၆)နေ့ ကြေးမုံသတင်းစာ စာမျက်နှာ (၂၄)ပါ ဒေါ်သီရိဇော်(တရားလွတ်တော်ရှေ့နေ)၏ကန့်ကွက်နိုင်ကြောင်း အများသိစေရန်ကြေညာချက်တွင် "ရန်ကုန်တိုင်းဒေသကြီး။ ဗဟန်းမြို့နယ်၊ ဆရာစံမြောက်/အနောက်ရပ်ကွက်၊ ဆရာစံလမ်း၊ အမှတ်- ၆၆/က ဟူပေါတွင်သော မြေတိုင်းရဝဲကွက်အမှတ်- ၄၃(ဘ)၊ မြေကွက်အမှတ်- ၄၇-၃၉/၂၀(ဘီ)၊ ဧရိယာ (၀.၁၇)ဧကအကျယ်ရှိ မြေပိုင်မြေအမျိုးအစားမြေကွက်ကြီးအနက်မှ တရားဝင်ခွဲစိတ်ခြင်းမပြုရသေးသည့် အဆိုပါမြေကွက်၏ထက်ဝက် (သို့မဟုတ်) (၂)ပုံ (၀ဘက်ခြမ်း) မြေကွက်နှင့်တကွ အကျိုးခံစားခွင့်အရပ်ရပ်အားလုံး"ဟု ပြင်ဆင်ဖတ်ရှုပါရန်။

## "ကန့်ကွက်နိုင်ပါကြောင်းအများသိစေရန်ကြေညာခြင်း"

**ရန်ကုန်တိုင်းဒေသကြီး။ မင်္ဂလာဒုံမြို့နယ်၊ မြေတိုင်းရဝဲကွက်အမှတ်- ၄၉၈၇၊ မြေကွက်အမှတ်- ၁၈၃၊ အကျယ်အဝန်း (၆၂၈×၄၉)စတုရန်းပေ၊ ဧရိယာ (၁.၄၄၃) စကရို နှစ်(၆၀) ဂရန်မြေကွက်နှင့် ယင်းမြေကွက်ပေါ်ရှိ အမှတ်- ၁၈၃ ပါဝောက်လမ်း၊ ရွှေသာဘဘေးလားရင်ကွက်၊ မင်္ဂလာဒုံမြို့နယ်ဟု ခေါ်တွင်သည့် အကျိုးခံစားခွင့်အရပ်ရပ်အားလုံးတို့သည်** ရန်ကုန်မြို့တော်စည်ပင်သာယာရေးကော်မတီ၊ မြို့ပြမြေစီမံခန့်ခွဲမှုဌာနတွင် ခေါ်ဖိုးဖုးအိ [၁၀/ကမရ(နိုင်)၁၆၅၅၀] အမည်ပေါက် လျက်ရှိသော နစ်(၆၀) ဂရန်မြေကွက်ပေါ်ရှိ အမှတ်- ၁၈၃ ပါဝောက်လမ်း ရောင်းသူထံမှ ကျွန်ုပ်၏မိတ်ဆွေဖြစ်သူမှ ဝယ်ယူရန် အရောင်းအယေါ ပြုလုပ်သည့် တန်ဖိုးငွေအနက် တစ်စိတ်တစ်ဝေသက္ပီ စရန်ငွေအဖြစ် ပေးချေထားပြီးဖြစ်သည့်အတွက် ကန့်ကွက်လိုပါက ခိုင်လုံသောပိုင်ဆိုင်မှုစာချုပ်စာတမန်း အထောက်အထားမူရင်းများနှင့်အတူ ကျွန်ုပ်ထံသို့ (၇)ရက်အတွင်း ကန့်ကွက်နိုင်ပါကြောင်း သတ်မှတ်ရက်ကျော်လွန်ပါက အရောင်းအဝယ်ကိစ္စကို ဥပဒေနှင့်အညီ ပြီးဆုံးတိုင်အောင် ဆက်လက်ဆောင်ရွက်သွားမည်ဖြစ်ကြောင်း အများသိစေရန် ကြေညာအပ်ပါသည်။**

**လွှဲအပ်ညွှန်ကြားချက်အရ**
**ဒေါ်သေးသေးမော်**
**တရားလွတ်တော်ရှေ့နေ (စဉ် - ၈၈၂၆)**
**အမှတ် (၁၀၄/ခ)၊ ပထမထပ်၊ ဟောစမ္ဘလလမ်း။ (၁)ရပ်ကွက်၊**
**ပုဇွန်တောင်မြို့နယ်၊ ရန်ကုန်မြို့၊ ဖုန်း- ၀၉-၄၃၀၂၀၂၅၂၅**

## ကန့်ကွက်နိုင်ပါသည်

ရန်ကုန်တိုင်းဒေသကြီး။ ဒဂုံမြို့သစ်(အိပ်ကမ်း)မြို့နယ်၊ မြေတိုင်းရဝဲကွက်အမှတ် (၈၂)၊ မြေနေ့ဌာနလမ်း။ မြေကွက်အမှတ် (၄၂၆)၊ အကျယ်အဝန်း (၄၀×၆၀)ပေရှိ ပါမစ်မြေကွက်နှင့် ယင်းမြေကွက်ပေါ်ရှိ အကျိုးခံစားခွင့်အရပ်ရပ်အားလုံးကို ရန်ကုန်မြို့တော်စည်ပင်သာယာရေးကော်မတီ မြို့ပြမြေယာဌာနတွင် ဒုအရာခံဗိုလ်မြင့်ဆွေ [၁/မဘန(နိုင်) ၀၃၆၀၇၁]မှ အမည်ပေါက် လျက်ရှိပြီး ၎င်းထံမှ စရာချိပ်အဆက်စပ်ဖြင့် လက်ဝယ်ပိုင်ဆိုင်ပြီး အရွှဲ့အရှင်းကင်းရှင်းကြောင်းနှင့် တရားဝင် ရောင်းချပိုင်ခွင့်ရှိသည်ဟုအဆိုပြုသူ ခေါ်သီတာမြင့် [၁/အလန(နိုင်) ၀၀၆၆၆၆]ထံမှ ကျွန်ုပ်၏မိတ်ဆွေဖြစ်သော ဦးထွန်းလင်းကျော် [၁/မည၈(နိုင်) ၁၈၅၄၇၄]က အပြီးအပိုင်ဝယ်ယူရန်အတွက် စရန်ငွေပေးချေပြီးဖြစ်ပါသည်။ ကန့်ကွက်လိုပါက ခိုင်လုံသောစာချုပ်စာတမန်း အထောက်အထားမူရင်းများဖြင့် (၇)ရက်အတွင်း ကျွန်ုပ်ထံသို့ ကန့်ကွက်နိုင်ပါသည်။ ထိုရက်မှကျော်လွန်ပါက အရောင်းအဝယ်ကို ဥပဒေနှင့်အညီ ဆက်လက် ဆောင်ရွက်သွားမည်ဖြစ်ကြောင်း ကြေညာအပ်ပါသည်။

**ဦးထွန်းလင်းကျော်၏ လွှဲအပ်ညွှန်ကြားချက်အရ-**
**ခေါ်သဲထွေး (LL.B, D.B.L, D.M.L, D.I.L)**
**တရားလွှတ်တော်ရှေ့နေ (စဉ် - ၁၂၇၃)**
**အမှတ် (၁၀၅/ခ) ဦးဘခေါ်လမ်း။ (၅၈)ရပ်ကွက်၊ ဒဂုံဆိပ်ကမ်းမြို့နယ်၊ ရန်ကုန်မြို့။**
**ဖုန်း- ၀၉-၂၅၁၀၂၀၄၁ ၀၉-၆၅၂၄၄၂၆၅**

## ကန့်ကွက်နိုင်ကြောင်း အများသိစေရန်ကြေညာခြင်း

ရန်ကုန်တိုင်းဒေသကြီး၊ လမ်းမတော်မြို့နယ်၊ ပြည်လမ်းအနောက်ရပ်ကွက်၊ ခရေပင်လမ်း၊ အမှတ်-၂၅ အခန်းနံပါတ်-516/D အတွင်းရှိ ပရိဘောဂ၊ ရေ ဗီး စုံလင်စွာပါရှိသော Migical Word Condo တိုက်ခန်း(၁)ခန်း နှင့် အကျိုးခံစားခွင့်အရပ်ရပ်အားလုံးကို ဝယ်ယူပိုင်ဆိုင်ထားသူများဖြစ်ကြသော ဦးကောင်းကျော်ခဲ့ [၁/ဒဂန(နိုင်)၀၃၀၄၄၂]နှင့် ဦးဘွားမောင် [၃/ဖပန(နိုင်)၀၂၂၄၀၈]ကိုင်ဆောင်သူတို့သည် မိမိတို့သာလျှင် ပိုင်ဆိုင်၍ အရှုပ်အရှင်းကင်းရှင်းကြောင်း စီမံခန့်ခွဲလွှဲပြောင်းရောင်းချပိုင်ခွင့်ရှိကြောင်း ဝန်ခံကတိပြုပြောဆိုသည်ဖြင့် ကျွန်ုပ်၏မိတ်ဆွေဖြစ်သူ ခေါ်အေးသဘွာဝင်း [၅/စကန(နိုင်)၁၅၅၈၉၄] ကိုင်ဆောင်သူမှ အပြီးအပိုင်ဝယ်ယူရန်အတွက် စရန်ငွေပေးချေထားပြီးဖြစ်ပါသည်။ သို့ဖြစ်ပါ၍ အရောင်းအဝယ်ကိစ္စကို ကန့်ကွက်လိုပါက ခိုင်လုံသောစာရွက်စာတမ်း၊ အထောက်အထားမူရင်းများနှင့်တကွ ဤကြေညာပါသည့်နေ့မစ၍ (၇)ရက်အတွင်း ကျွန်ုပ်ထံသို့ လူကိယ်တိုင်လာရောက်ကန့်ကွက်ပါကြောင်းနှင့် သတ်မှတ်ရက်ကျော်လွန်ပါက အရောင်းအဝယ်ကိစ္စကို ဥပဒေနှင့်အညီ ဆက်လက်ဆောင်ရွက်သွားမည်ဖြစ်ကြောင်း အများသိစေရန် ကြေညာအပ်ပါသည်။

**လွှဲအပ်ချက်အရ**
**ဒေါ်သွယ်သွယ်မြ (LL.B) (DCBL)**
**အထက်တန်းရှေ့နေ (စဉ်- ၅၃၃၂)**
**အမှတ်(၈၃)၊ ပထမထပ်၊ ပန်းဆိုးတန်းလမ်း။ ကျောက်တံတားမြို့နယ်၊ ရန်ကုန်တိုင်းဒေသကြီး။ 09-450588902**

## အများသိစေရန်နှင့်ကန့်ကွက်နိုင်ကြောင်းကြေညာချက်

ရန်ကုန်တိုင်းဒေသကြီး။ မြောက်ဥက္ကလာပမြို့နယ်၊ ရွှေထပါက်တံမြို့သစ်၊ မြေတိုင်းရဝဲကွက်အမှတ်(၁၄)၊ ရာဇာဝီရာဒ်(၄)လမ်း။ မြေကွက်အမှတ်-၁၁၁၃ ဟုခေါ်တွင်သော အလျားနေ့အနဲ(၄၀×၆၀)ပေမြေကွက်သည် ရန်ကုန်မြို့တော်စည်ပင်သာယာရေးကော်မတီမြို့ပြမြေစီမံခန့်ခွဲမှုဌာနရှိ မြို့ပြေစာရင်းတွင် ဒုအရာမ အုန်းသန်း အပည်ပေါက် ပါမစ်မြေကွက်ဖြစ်ပြီး ထိုပါမစ်မှရင်းမြေကွက် အပါအဝင် အကျိုးခံစားခွင့်အရပ်ရပ်အားလုံးတို့ကို အပည်ပေါက်ဝိုင်ရှင်ထံမှ နှစ်ဦးသဘောတူအဆင့်ဆင့်အထက်စပ်စာချုပ်ဖြင့်ဝယ်ယူထားသူ ဦးဝင်းနိုင်(၁)လင်းနိုင်ဦး (၁၄/မမန(နိုင်)၀၀၆၁၁)မှလက်ရှိထားဝိုင်ဆိုင်ပြီးရောင်းချခွင့်ရှိကြောင်း အရှုပ်အရှင်းကင်းရှင်းကြောင်း ဝန်ခံကတိပြုလျက် အပြီးအပိုင်လွှဲပြောင်း ရောင်းချရန် ကမ်းလှမ်းခြင်းကို ကျွန်ုပ်၏မိတ်ဆွေဖြစ်သူ ဦးဦးသန်းဌေး (၁၁/ပထတ(နိုင်)၀၆၂၅၄၆) မှ အပြီးအပိုင်ဝယ်ယူရန်အတွက် ရောင်းဈေးတွေ၏ တစ်တိတာသေသက္ပီ ရင်ပေါ့ငွေအဖြစ် ပေးချေထားပြီးဖြစ်၍ ကန့်ကွက်ရန်ရှိပါက ဤကြေညာပါသည့်နေ့မစ၍ (၇)ရက်အတွင်း ကျွန်ုပ်ထံသို့ ပိုင်ဆိုင်မှု စာရွက်စာတမ်း၊ မူရင်းအပြည့်အစုံ၊ ပြင့်လာရောက် ကန့်ကွက်နိုင်ပါကြောင်းနှင့် ကန့်ကွက်ရန်မရှိပါကအထက်ဖော်ပြပါ "**နှစ်ဦးသဘောတူမြေကွက်အပြီးအပိုင် အရောင်းအဝယ်**"ကို ဥပဒေနှင့်အညီ ပြီးဆုံးအောင် ဆောင်ရွက်သွားမည်ဖြစ်ကြောင်း အများသိစေရန်ကြေညာအပ်ပါသည်။

**ဦးဥာဏ်ဝင်း၏လွှဲအပ်ညွှန်ကြားချက်အရ-**
**ဒေါ်ဝင်ဝင်ထွန်း (LL.B)၊ တရားလွှတ်တော်ရှေ့နေ (စဉ်-၁၀၀၆၉)**
**အမှတ်(၁၂/၁၀၉)၊ အောင်ကျက်သရေလမ်း။ ရွှေထပါက်တံမြို့သစ်၊ မြောက်ဥက္ကလာပမြို့နယ်။ ၀၉-၂၆၁၀၀၁၃၃၄**

## လုပ်ငန်းကုန်အမှတ်တံဆိပ် အမည်အမှတ်အသားအား တရားဝင်မှတ်ပုံတင်သွင်းပြီး အသုံးပြုနေပြီဖြစ်ကြောင်းသတိပေးကြေညာခြင်း

ရန်ကုန်တိုင်းဒေသကြီး၊ မရမ်းကုန်းမြို့နယ်၊ ရွှေကမ္ဘာအိမ်ရာ ၃ ရပ်ကွက်၊ မင်းဓမ္မလမ်း။ တိုက်အမှတ်- ဘီ/၄၊ အခန်း (၀၀၁)တွင် နေထိုင်သော ခေါ်အိပ္ပင်ဖြူ(ဘ)ဦးမြင့်ဦး [၆/ကသန(နိုင်) ၁၁ဝ၁၆(၇)]သည် အောက်တွင်ဖော်ပြထားသော လုပ်ငန်းအမှတ်တံဆိပ်အား ရန်ကုန်မြို့၊ စာချုပ်စာတမ်းမှတ်ပုံတင်ရုံးတွင် (၂၅-၃-၂၀၂၄)ရက်နေ့တွင် မှတ်ပုံတင်စာချုပ်အမှတ် (၂၈၀၅)/၂၀၂၄)ဖြင့် KPKY ကပြာကယာ အမည်ဖြင့် မှတ်ပုံတင်သွင်းထားသည့် အမှတ်တံဆိပ်၏ပိုင်ရှင် ဖြစ်ပါသည်-

ကပြာကယာ
KPKY

**မှတ်ပုံတင်စာချုပ်အမှတ် (၂၈၀၅/၂၀၂၄)**

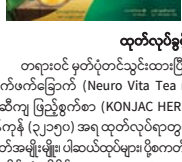

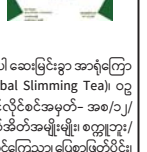


**ထုတ်လုပ်ခွင့်လိုင်စင်အမှတ် - အစ / ၁၂/ ရန်ကုန်(ဂျ၁၅)**

တရားဝင် မှတ်ပုံတင်သွင်းထားပြီး KPKYကပြာကယာအမှတ်တံဆိပ်သည် ဖော်ပြပါ ဆေးဖြင်းခွာ အာရုံကြောလက်ဖက်ခြောက် (Neuro Vita Tea ၊ ဆေးဖက်ဝင်အဆီကျ လက်ဖက်ခြောက် Herbal Slimming Tea)၊ ဝဋ္ဌအဆီကျ ဖြည်ခွန်ကစာ (KONJAC HERBAL SLIMMING BALLS) တို့တွင် ထုတ်လုပ်ခွင့်လိုင်စင်အမှတ်- အစ/၁၂/ ရန်ကုန် (၃၂၁၅) အရ ထုတ်လုပ်ရောင်းတွင် အသုံးပြု သော ပုလင်းအမျိုးမျိုး၊ ပလတ်စတစ်အိတ်အမျိုးမျိုး၊ စက္ကူဘူး/ အိတ်အမျိုးမျိုး၊ ပါဆယ်ထုပ်များ ပို့စကတ်များ၊ ဆိုင်းဘုတ်၊ ဘလောက်၊ တီဗီ၊ မဂ္ဂဇင်း၊ စာစောင်ကြေညာ ပြေစာဖြတ်ပိုင်း၊ တံဆိပ်ဝတ်စုံ၊ ဗီနိုင်း၊ Internet, Website, Facebook Instagram Channel Youtue၊ Tiktok အစရှိသည်တို့ အပြင် ခေတ်နှင့်အညီ ပေါ်ပေါက်လာသော နည်းပညာတို့ကို အသုံးပြု၍ ၎င်းတို့အပေါ်တွင် ဗိနိန်ပ်၍၊ ကပ်ခိန်ပ်၍၊ ရိုက်နှိပ်၍၊ အသားတံဆိပ်ပြုလုပ်၍။ကြေညာ၍ မြန်မာနိုင်ငံတစ်ဝန်းလုံးတွင် အသုံးပြုနေသော အမှတ်တံဆိပ်ဖြစ်ပါသည်။

သို့ဖြစ်ပါ၍ အထက်ဖော်ပြပါလုပ်ငန်းအမှတ်တံဆိပ်အမည်အမှတ်အသားအား တစ်ခုလုံးဖြစ်စေ၊ တစ်စိတ်တစ်ပိုင်းကိုဖြစ်စေ၊ ဤအမှတ်တံဆိပ်ပိုင်ရင်း၏ ခွင့်ပြုချက်မရဘဲ အခြားမည်သူတစ်ဦး၊တစ်ယောက်ကဖြစ်စေ၊ အများကဖြစ်စေ၊ တုပခြင်း၊ ပုံတူပွားများပြုလုပ်ခြင်း၊ ဆင်တူယိုးမှားပြုလုပ်ခြင်း၊ တံဆိပ်အမှတ်အသားများကို ဖျက်ဆီးပြုပြင်၍ အခြားအမည်များတပ်၍ ပုံသဏ္ဌာန်ပြောင်းလဲခြင်း၊ လုပ်ငန်း (လုံးဝ)မပြုလုပ်ကြပါရန် အသိပေးတားဖြစ် ကြေညာအပ်ပါသည်။ အကယ်၍ တုပပြုလုပ်၍ အသုံးပြုခြင်းများပြုလုပ်ခဲ့ပါက ကျွန်ုပ်တို့မိတ်ဆွေ၏ လုပ်ငန်းအကျိုးစီးပွားထိခိုက်နစ်နာမှုအပေါ် ဥပဒေနှင့်အညီ ထိရောက်စွာ အရေးယူဆောင်ရွက်သွားမည်ဖြစ်ကြောင်း သတိပေးကြေညာအပ်ပါသည်။

**အမှတ်တံဆိပ်ပိုင်ရှင် ဒေါ်အိပ္ပင်ဖြူ၏ လွှဲအပ်ညွှန်ကြားချက်အရ**

| | |
|---|---|
| **ဒေါ်သင်းပဝေအောင်** | **ဒေါ်သင်းသင်းထက်** |
| **(LL.B, LL.M, D.B.L, D.I.L,WIPO(Switzerland)** | **(LL.B,LL.M)** |
| **တရားလွှတ်တော်ရှေ့နေ(စဉ်- ၁၅၉၆)** | **အထက်တန်းရှေ့နေ(စဉ်- ၅၇၂၉)** |

**အမှတ်- ၁၁၀၊ ပထမထပ်၊ (၃၉)လမ်း။ အောက်ဘလောက်၊ ကျောက်တံတားမြို့နယ်၊ မဟာဗန္ဓုလလမ်းနှင့် ကုန်သည်လမ်းကြား။ ရန်ကုန်တိုင်းဒေသကြီး။**
**09-880888317, 09-676767173, 09-793712666, 09-264924101**

## ကန့်ကွက်နိုင်ကြောင်းကြော်ငြာ

ဒဂုံမြို့သစ်(မြောက်ပိုင်း)မြို့နယ်၊မြေတိုင်းရဝဲကွက်အမှတ်- ၂၉၊မြေကွက်အမှတ်-၃၃၃၊မြေကွက်တည်နေရာအမှတ်- ၃၃၃၊အောင်ဝေနွားလမ်း၊(၂၉)ရပ်ကွက် ဒဂုံမြို့သစ်(မြောက်ပိုင်း)မြို့နယ်၊ခေါ်လွင်မာသင်း(၁၂/ဒဂမ(နိုင်)၀၀၁၁၄၆) အမည်ပေါက်နစ်(၆၀)မြေဌားစာချုပ်(ဂရန်)၊မြေအား၁ဂဒုံမြို့သစ်(မြောက်ပိုင်း) မြို့နယ်တရားရုံး၊တရားမကြီးမှုအမှတ်-၃၉၄/၂၀၂၅ဖြင့်ဦးအောင်ကျော်သက် ဦးအကာ(၄င်းတို့၏အခွင့်ရကိုယ်စားလှယ်ဝေါ(ယဉ်ယဉ်သူ)မှ(တရားလို) ပြန့်ခေါ်လွင်မာသင်းအပေါ်(တရားပြိုင်)ထားကာ''ပဋိညာဉ်အတိုင်းမြေကွက်နှင့်နေအိမ်အရောင်းအယေါမှတ်ပုံတင်စာချုပ်ချုပ်ဆိုပေးစေလိုမှု ''ဖြင့်ခွဲဆိုခဲ့ရာ တရားလိုတို့အားပဋိညာဉ်အတိုင်းမြေကွက်နှင့်နေအိမ်အရောင်းအယေါမှတ်ပုံတင်စာချုပ်ချုပ်ဆိုပေးစေရန်စစ်ကိန်းနှင့်တကွအနိုင်ဒီကရီချမှတ်သည့်(၁၅-၁-၂၀၂၅)ရက်ခွဲပါစီရင်ချက်နှင့်ကရဲကရဲတရားမစာခံမှုအမှတ်-၅/၂၀၂၆၏(၁၀-၂-၂၀၂၆)ရက်ခွဲပါအမိန့်နှင့်ဆန့်ကျင်တမ်းတရားရုံး၊ကိုယ်စားမြေပုံမြေရာ၊ ဝင်ကူးယူရန်အတွက်ဘီလစ်ခန့်အင်ကြောင်း(၁၉-၂-၂၀၂၆)ရက်ခွဲပါအကြောင်းကြားစာ၊နစ်(၆၀)မြေဌားစာချုပ်(ဂရန်)တို့တပ်ပြုရှိဘီလစ်စာရေးကြီးခေါ်လှဲလဲ့ နိုင်မှအရောင်းအယေါမှတ်ပုံတင်စာချုပ်ချုပ်ဆိုရန်မေပြုကူးလျှောက်ထားလာခြင်း အားတရားဝင်နိုင်ငံရေးသာဆောက်အထားများဖြင့်ဤကြော်ငြာပါ သည့်နေ့မစ၍(၇)ရက်အတွင်းကန့်ကွက်နိုင်ပါကြောင်းနှင့် ကန့်ကွက်မှုမရှိပါက လုပ်ထုံးလုပ်နည်းအတိုင်းဆက်လက်ဆောင်ရွက်ပေးမည်ဖြစ်ပါကြောင်း အသိပေးကြေညာအပ်ပါသည်။

ဌာနမှူး(ဒုတိယညွှန်ကြားရေးမှူးချုပ်)
ဖြို့ပြမြေစီမံခန့်ခွဲမှုဌာန၊ရန်ကုန်မြို့တော်စည်ပင်သာယာရေးကော်မတီ

## သိပ္ပံနှင့်နည်းပညာဝန်ကြီးဌာန
## နည်းပညာ၊ သက်မွေးပညာနှင့်လေ့ကျင့်ရေးဦးစီးဌာန
## ၂၀၂၆-၂၀၂۷ ဘဏ္ဍာရေးနှစ်၊ ငွေလုံးငွေရင်းအသုံးစရိတ်
## (ဆောက်လုပ်ရေး)ခွင့်ပြုရန်ပုံငွေဖြင့်ဆောင်ရွက်မည့် ဦးစီးဌာန(ရုံးချုပ်)ရှိ တည်ဆောက်ရေးလုပ်ငန်း(၁)ခုအတွက် အိတ်ဖွင့်တင်ဒါပြန်လည်ခေါ်ယူခြင်း

၁။ သိပ္ပံနှင့်နည်းပညာဝန်ကြီးဌာန၊ နည်းပညာ၊သက်မွေးပညာနှင့်လေ့ကျင့်ရေး ဦးစီးဌာနမှ ဦးစီးဌာန(ရုံးချုပ်)ရှိ Steel Structure အမိုးပါ ကားပါကင် (၆၀'x၂၀') (၆)ခု ဆောင်ရွက်ခြင်း၊ ဖျိုးဥယျာဉ်နှင့် ဆက်စပ်လုပ်ငန်းများ ဆောင်ရွက်ခြင်းလုပ်ငန်းဆောင်ရွက်ရန်အတွက် မြန်မာနိုင်ငံသားလုပ်ငန်းရှင်များထံမှ အိတ်ဖွင့်တင်ဒါတင်သွင်းရန် ဖိတ်ခေါ်အပ်ပါသည်။

၂။ အိတ်ဖွင့်တင်ဒါပုံစံများကို နည်းပညာ၊ သက်မွေးပညာနှင့်လေ့ကျင့်ရေး ဦးစီးဌာန(ရုံးချုပ်)၊ စီမံဌာနခွဲတွင် ၁၄-၇-၂၀၂۷ ရက်နေ့မှ ၂၈-၇-၂၀၂۷ ရက်နေ့အထိ ရုံးချိန်အတွင်း ရောင်းချမည်ဖြစ်ပြီး ပြန့်လည်တင်သွင်းလာမည့် တင်ဒါပုံစံများကို ၂၈-၇-၂၀၂۷ ရက်နေ့ တစ်ရက်တည်းသာ ရုံးချိန်အတွင်း တင်ဒါပုံစံဝယ်ယူခဲ့သောနေရာ၌ ပြန်လည်တင်သွင်းရမည်ဖြစ်ပါသည်။

၃။ အိတ်ဖွင့်တင်ဒါပုံစံ၊ စည်းကမ်းချက်များနှင့် အသေးစိတ်အချက်အလက်များကို ရုံးဖွင့်ရက်၊ ရုံးချိန်အတွင်း ဖုန်း-၀၆၇-၃၄၀၄၂၀၊ ၀၆၇-၃၄၀၄၄၅၈၂ (ဦးစီးဌာန၊ ရုံးချုပ်)တွင် ဆက်သွယ်စုံစမ်းနိုင်ပြီး Website ဖြစ်သော www.dtvet.gov.mm တွင် ဝင်ရောက်ကြည့်ရှုနိုင်ပါသည်။

**နည်းပညာ၊ သက်မွေးပညာနှင့်လေ့ကျင့်ရေးဦးစီးဌာန**

---

## ကန့်ကွက်နိုင်ကြောင်း အများသိစေရန်ကြေညာခြင်း

ရန်ကုန်တိုင်းဒေသကြီး၊ ဒဂုံမြို့သစ်(အရှေ့ပိုင်း)၊ မြေတိုင်းအမှတ်(၁၃၃)၊ မြေကွက်အမှတ်(၅၃၆/က)၊ နဝေးလမ်း၊ ဧရိယာ(၂ဝပေx၆ဝပေ)ရှိ မြို့ရွာနှင့် အိုးအိမ်ဖွံ့ဖြိုးရေးဦးစီးဌာနတွင် ဦးခင်မောင်လတ်အမည်ပေါက်ဖြင့် မှတ်သားတည်ရှိသည့် ပါမစ်မြေကွက်နှင့် ယင်းမြေကွက်ပေါ်ရှိ အကျိုးခံစားခွင့်အရလုပ်တို့ကို အရဝါကတိစာချုပ်များဖြင့် တရားဝင်ဝယ်ယူပိုင်ဆိုင်ထားသူ ဦးအေးမင်းချို(၁၂/တမန(နိုင်)၀၉၃၄၈)က တရားဝင်ပိုင်ဆိုင်၍ရောင်းချုပ်ခွင့်ရှိပြီး အရှုပ်အရှင်းလုံးဝကင်းရှင်းပါကြောင်း ဝန်ခံကတိပြုရောင်းချသဖြင့် ကျွန်ပ်မိတ်ဆွေ ခေါ်သိန်းသိန်းနွယ် (၅/ကဘလ(နိုင်)၁၈၆၂၁)မှလည်း ဝယ်ယူရန်သဘောတူညီပြီး ရောင်းဖိုးငွေ၏ တစ်စိတ်တစ်ဒေသကို စရန်ငွေအဖြစ် ပေးချေထားပြီးဖြစ်ပါသည်။

သို့ဖြစ်ပါ၍ ဤအရောင်းအဝယ်ကို ကန့်ကွက်လိုပါက ခိုင်လုံသော စာရွက်စာတမ်းအထောက်အထားမူရင်းများဖြင့် ဤကြော်ငြာပါသည့်နေ့မှစ၍ (၇)ရက်အတွင်း ကျွန်ပ်တို့ထံသို့ လာရောက်ကန့်ကွက်နိုင်ပါသည်။ သတိမှတ်ရက်အတွင်း ကန့်ကွက်မည်သူမရှိပါက အရောင်းအဝယ်ပြီးဆုံးသည့်အထိ ဥပဒေနှင့်အညီ ဆက်လက်ဆောင်ရွက်သွားမည်ဖြစ်ကြောင်း အများသိစေရန် ကြေညာအပ်ပါသည်။

**ခေါ်သိန်းသိန်းနွယ်၏ လွှဲအပ်ညွှန်ကြားချက်အရ**

**ခေါ်စေနိုးစန်းဝင်း B.A(Law),LL.B** **ခေါ်ရွှေရည်တင့်(LL.B)** **ခေါ်ဝိုးစံမာရီ(LL.B)**
**တရားလွှတ်တော်ရှေ့နေ (စဉ်-၂၉၈၆)** **အထက်တန်းရှေ့နေ (စဉ်-၅၅၆၇)** **အထက်တန်းရှေ့နေ (စဉ်-၅၂၃၃၉)**

**တိုက(၁-အေ)၊ အခန်း(၁ဝင့)၊ ရတနာဘွဲ့နိမိတ်ရုံ၊**
**ဘုရင့်နောင်လမ်းမကြီး၊ လိုင်းမြို့နယ်။**
**ဖုန်း-၀၉-၅၀၅၉၉၀၅ ၂ ၀၉-၇၀၈၃၀၅၅၅**

---

## ရန်ကုန်မြို့၊ ဒဂုံမြို့သစ်(မြောက်ပိုင်း)မြို့နယ်၊ ၄၈ U9 - ရပ်ကွက်၊ ၈၁ရပ်လမ်းနှင့်အေးသာယာလမ်းထောင့်၊ အမှတ် - ၁၅၃ ဟုခေါ်တွင်သော မြေကွက်အကျိုးခံစားခွင့်အရပ်ရပ်နှင့် ပတ်သက်၍ ကန့်ကွက်နိုင်ကြောင်း

ရန်ကုန်မြို့၊ ဒဂုံမြို့သစ်(မြောက်ပိုင်း)မြို့နယ်၊ မြေတိုင်းရပ်ကွက်အမှတ် - ၄၈ U9 ၊ လူနေရပ်ကွက်အမှတ်- အဆင့်မြင့် မြေကွက်အမှတ်- ၁၅၃၊ ဧရိယာ(၀.၁၃၇)ဧက ၊မြေအမျိုးအစား - နှစ်(၆ဝ)မြေငှားကရန်မြေနှင့်ယင်းမြေပေါ်ရှိအကျိုးခံစားခွင့် အရပ်ရပ်တို့အား မြို့မြေဈေးဦး၏အမည်ပေါက်ပိုင်ရှင် ဦးကျော်ဝ (၁/လမတ (နိုင်) ၀၀၆၀၆၃) မှ မိမိတစ်ဦးတည်းပိုင်ဆိုင်၍ လွဲပြောင်းရောင်းချပိုင်ခွင့်ရှိကြောင်း ဝန်ခံထောဆိုသဖြင့် ကျွန်ပ်၏မိတ်ဆွေမှ ဝယ်ယူရန်နှစ်ဖက်သဘောတူညီထားသော ရောင်းဖိုးငွေအနက် စရန်ငွေတစ်စိတ်တစ်ဒေသပေးချေထားပြီးဖြစ်ပါ၍ အကျိုးသက်ဆိုင်ခွင့်ရှိသူ မည်သူမဆိုခိုင်လုံသောစာရွက် စာတမ်းအထောက်အထားမူရင်းများနှင့်တကွ ကျွန်ပ်ထံသို့(၇)ရက်အတွင်း ကန့်ကွက်အရေးဆိုနိုင်ပါသည်။ ကန့်ကွက်ခြင်းမရှိပါက ဥပဒေနှင့်အညီ အရောင်းအဝယ်ဆက်လက် ပြုလုပ်သွားမည် ဖြစ်ကြောင်း သိစေအပ်ပါသည်။

**လွှဲအပ်ညွှန်ကြားချက်အရ**
**ဦးသန်းဦး (LL.B,D.B.L)**
တရားလွှတ်တော်ရှေ့နေ(စဉ်- ၁ဝစဂ၅)
အမှတ်(၇၅ဝ)(ပထမထပ်)၊တာပင်ရွှေထီးလမ်း၊ဥစေ-ရပ်ကွက်၊ဒဂုံမြို့သစ်(မြောက်ပိုင်း)မြို့နယ်၊ရန်ကုန်မြို့။
ရုံးဖုန်း - ၀၉ - ၈၈၆၆၉၇၉၆၆

---

## ကန့်ကွက်နိုင်ကြောင်း

ရန်ကုန်မြို့၊ တောင်ဥက္ကလာပမြို့နယ်၊ ၇- ရပ်ကွက်၊ ရာဇသူရလမ်း၊ အမှတ် - ၁ဝ၅၃(က+ခ) ဟုခေါ်တွင်သောမြေပေါ်တွင် ဆောက်လုပ်ထားသည့် ( ၂ ) ခန်းတွဲ၊ ( ၈ ) ထပ်တိုက်၏ (Level - 7)၊ အခန်းအမှတ- (6 A)၊ အကျယ် (၁၇' x ၇၄') ဝေရှိ ကျန်ဒီတိုက်ခန်းနှင့်အကျိုးခံစားခွင့်အရပ်ရပ်တို့အား ( ၂၂ - ၈ - ၂၀၂၄ )ရက်နွေပါ "ကြီးရွှိုင့်စန်ဖြင့် တိုက်ခန်းရောင်းချခြင်း နှစ်ဦးသဘောတူစာချုပ်" အရ ဝယ်ယူပိုင်ဆိုင်လက်ဝယ်ထားရှိသူ ခေါ်စာအေး(၁/ရကန(နိုင်)၀၂၅၈၆၆)မှ မိမိတစ်ဦးတည်းပိုင်ဆိုင်၍ လွဲပြောင်းရောင်းချပိုင်ခွင့်ရှိကြောင်း ဝန်ခံပြောဆိုသဖြင့် ကျွန်ပ်၏မိတ်ဆွေမှ ဝယ်ယူရန်နှစ်ဖက်သဘောတူညီထားသော ရောင်းဖိုးငွေအနက် စရန်ငွေတစ်စိတ်တစ်ဒေသပေးချေထားပြီးဖြစ်ပါ၍ အကျိုးသက်ဆိုင်ခွင့်ရှိသူ မည်သူမဆိုခိုင်လုံသောစာရွက် စာတမ်းအထောက်အထားမူရင်းများနှင့်တကွ ကျွန်ပ်ထံသို့(၇)ရက်အတွင်း ကန့်ကွက် အရေးဆိုနိုင်ပါသည်။ ကန့်ကွက်ခြင်းမရှိပါက ဥပဒေနှင့်အညီ အရောင်းအဝယ်ဆက်လက် ပြုလုပ်သွားမည် ဖြစ်ကြောင်း သိစေအပ်ပါ သည်။

**လွှဲအပ်ညွှန်ကြားချက်အရ**
**ဦးဟန်လင်းအောင် (LL.B)**
အထက်တန်းရှေ့နေ(စဉ်-၅ဝ၆၆၈)
အမှတ်(၇၅၁)(ပထမထပ်)၊တာပင်ရွှေထီးလမ်း၊ဥစေ-ရပ်ကွက်၊ဒဂုံမြို့သစ်(မြောက်ပိုင်း)မြို့နယ်၊ရန်ကုန်မြို့။
ဖုန်း-၀၉-၉၇၂၁၂၈၂၁၅

---

## ကန့်ကွက်နိုင်ကြောင်းကြေညာခြင်း

မွန်ပြည်နယ်၊ မော်လမြိုင်မြို့နယ်၊ ပန်းဘဲတန်းရပ်ကွက်၊ ထားဝယ်စုရေတွင်းလမ်း၊ အကွက်အမှတ် (၅၈)၊ ဦးပိုင်အမှတ်(၂၃၇)၊ မြေအကျယ်အနမ်း(၂၅'x၄ဝ')ပေ၊ မထူးနှင့် အောင်သီတာအမည်ဖြင့်ရရှိထားသော ဘိုးဘဝိုင်ဂရန်မြေကွက်နှင့် ယင်းမြေကွက်ပေါ်တွင်ဆောက်လုပ်ထားသော အုတ်ညှပ်၊ ပျဉ်ခင်း၊ နေ့ထထပါအတင် အကျိုးခံစားခွင့်အရပ်ရပ်အားလုံးတို့ကို အရပ်ကတိဆက်စပ်စာချုပ်များဖြင့် ဝန်ခံကတိပြုသူ ဦးသန့်ဇင်ဝင်း[၁ဝ/မလမ(နိုင်)၁၆၉၆၃၆]နှင့် ဦးအောင်ကျော်ကျော်ထံမှ ကျွန်ပ်၏မိတ်ဆွေဖြစ်သူက အရောင်းအဝယ်ပြုလုပ်ရန် စရန်ငွေပေးချေထားပြီးဖြစ်ပါသည်။ အဆိုပါအရောင်းအဝယ်ကိစ္စနှင့်ပတ်သက်၍ အကျိုးသက်ဆိုင်ခွင့်ရှိသူ မည်သူမဆို ကန့်ကွက်လိုပါက စာချုပ်စာတမ်း(မူရင်း)များနှင့်တကွ ဤကြော်ငြာပါသည့်နေ့မှစ၍ (၁၄)ရက်အတွင်း ကျွန်ပ်ထံသို့ လာရောက်ကန့်ကွက်နိုင်ပါသည်။ ကန့်ကွက်မည့်သူမရှိပါက အရောင်းအဝယ်ကို ဥပဒေနှင့်အညီ ပြီးဆုံးအောင်မြင်သည်အထိ ဆက်လက်ဆောင်ရွက်သွားမည်ဖြစ်ကြောင်း အများသိစေရန် ကြေညာအပ်ပါသည်။

**လွှဲအပ်ညွှန်ကြားချက်အရ**
**ဦးမင်းမော်ထွန်း LL.B**
**အထက်တန်းရှေ့နေ (စဉ်-၅ဝ၆၄၆)**
**အမှတ်(၇၆)၊ ရာခစီရာခမ်းလမ်းသွယ်(၃)၊ အောင်သာယာရပ်ကွက်၊**
**သံဖြူစေရပ်မြို့။ Ph:09-425266546**

---

## ကန့်ကွက်နိုင်ကြောင်းကြော်ငြာ

ဒဂုံမြို့သစ်(အရှေ့ပိုင်း)မြို့နယ်၊ မြေတိုင်းရပ်ကွက်အမှတ်(၁ဝ၀)၊ ပွင့်ဖြူ(၁)လမ်း၊ မြေကွက်အမှတ်(၈၃၆)၊ အကျယ်အနမ်း(၄ဝ ပေx၆ဝ)ပေရှိ မြေချပ်မစစ်မြေကွက်အနက်မှ တရားဝင်ဝန်ခံမခွဲမစိတ်ရသေးသော မြေကွက် အမှတ်-၈၃၅ နှင့် ကပ်လျက်အခြမ်း (ပါမစ်မှရင်းခြမ်း)၊ အကျယ်အနမ်း(၂ဝ ပေx၆ဝ ပေ)ရှိ မြေကွက် နှင့် အကျိုးခံစားခွင့်အရပ်ရပ်အားလုံးတို့ကို မြေအမည်ပေါက်သူ ဦးစောအောင်တင်ထမ်းမှ အရပ်ကတိစာချုပ်အဆက်ဆက်ဖြင့် မိမိမှဝယ်ယူပိုင်ဆိုင်ထားပြီး လွဲပြောင်းရောင်းချပိုင်ခွင့်ရှိသည်ဟု ဝန်ခံကတိပြုသူ ခေါ်ဟိန်းစောင္ဒေ[၁/ဘဂရ(နိုင်)၀၀၃၈ဂ၄]ထံမှ ကျွန်ပ်၏ မိတ်ဆွေက အပြီးအပိုင် လွဲပြောင်းဝယ်ယူရန်အတွက်(၁/-ဂ-၂၀၂၆) ရက်နေ့က ရောင်းဖိုးငွေ၏တစ်စိတ်တစ်ဒေသကို စရန်ငွေအဖြစ် ပေးချေခဲ့ပြီးဖြစ်ပါသည်။ ဤအရောင်းအဝယ်နှင့်စပ်လျဉ်း၍ ကန့်ကွက်လိုသူများ ရှိပါက ဤကြော်ငြာပါသည့်ရက်မှစ၍ (၇)ရက်အတွင်း စာရွက်စာတမ်း အထောက်အထားမူရင်းများနှင့်တကွ ကျွန်ပ်ထံသို့ လာရောက်ကန့်ကွက်နိုင်ပါသည်။ သတိမှတ်ရက်ထက်ကျော်လွန်၍ ကန့်ကွက်မည်သူမရှိပါက ဤအရောင်းအဝယ်ကိစ္စကို ဥပဒေနှင့်အညီ ပြီးခြောက်အောင် ဆက်လက် ဆောင်ရွက်မည်ဖြစ်ပါကြောင်း အများသိစေရန် ကြေညာအပ်ပါသည်။

**လွှဲအပ်ညွှန်ကြားချက်အရ-**
**ခေါ်ခင်ပြိုးလှိုင်**
**တရားလွှတ်တော်ရှေ့နေ (စဉ်-၁ဇ၃၁ဇ)**
**ဖုန်း-၀၉-၄၂၃၆၅၄၄၀**

---

## ကန့်ကွက်နိုင်ကြောင်း အများသိစေရန်ကြော်ငြာခြင်း

ရန်ကုန်တိုင်းဒေသကြီး၊ ဒဂုံမြို့သစ်(တောင်ပိုင်း)မြို့နယ်၊ မြေတိုင်းရပ်ကွက်(၁ဝ၈)၊ မြေကွက်အမှတ်(၁၃၈)၊ အကျယ်အနမ်း(၄၂ပေx၆ဝ ပေ) ဧရိယာ(၀.၀၅၈)ဧကရှိ နှစ်(၆ဝ)မြေငှားကရန်မြေကွက်သည် ဦးအောင်ဖြိုင်(CE-၀၈၄၂၆၈) အမည်ပေါက်သောမြေကွက်ဖြစ်ပြီး၊ ဦးစောဝင်း ကွယ်လွန်ပြီးနောက် အမေဆက်ခံပိုင်ဆိုင်ခဲ့ကြသော သား/သမီးများဖြစ်သည့် ခေါ်မိမိနိုင် (၉/မထလ (နိုင်) ၁၆၀၉ဝ၀) ခေါ်ခင်ဝင်းလှိုင် (၉/မထလ (နိုင်) ၀၇၁၁၈၂) နှင့် ဦးထွန်းလှ (၉/မထလ (နိုင်) ၀၀၂၅၅) တို့ထံမှ မြေနှင့်အိမ်အရောင်းအဝယ်အရပ်ရပ်တစ်စာချုပ်အဆက်အစပ်များ ဖြင့် အပြီးအပိုင်ဝယ်ယူထားရှိ၍ ရောင်းတိုးရေးမှားပေးခေါ့ဆဲဖြစ်ကာ ပြန်လည်လွှဲပြောင်းရောင်းချခြင်းဖြင့် စီမံခန့်ခွဲခဲ့ရှိလျှင် ဦးမိုးလွင် (၁/လမန (နိုင်) ၀၆၂/၄၄၆) ထံမှ ကျွန်ပ်ဝယ်မိတ်ဆွေက အပြီးအပိုင်ဝယ်ယူရန် ရောင်းတိုးပေးခဲ့၏ တစ်စိတ်တစ်ဒေသကို ပေးချေပြီးဖြစ်ပါသည်။ အဆိုပါအရောင်းအဝယ်ကို ကန့်ကွက်လိုပါက မြေနှင့်အိမ်အပေါ် ပိုင်ရေးဆိုင်ခွင့်ရှိသူ မည်သူမဆို ခိုင်လုံသော အထောက်အထား၊ မူရင်းစာချုပ်စာတမ်းများနှင့်တကွ ယနေ့မှစ၍ (၇) ရက်အတွင်း ကျွန်ပ်ထံ လူကိယ်တိုင်လာရောက်ကန့်ကွက်နိုင်ပါကြောင်းနှင့် သတ်မှတ်ရက်ကုန်ဆုံးသည့်တိုင် ကန့်ကွက်မည့်သူမရှိပါက အရောင်းအဝယ်ကို ဥပဒေနှင့်အညီ ပြီးဆုံးသည်အထိ ဆက်လက် ဆောင်ရွက်သွားမည်ဖြစ်ပါကြောင်း အများသိစေရန်ကြေညာအပ်ပါသည်။

ဝယ်ယူသူ၏ ညွှန်ကြားချက်အရ
**ခေါ်ခင်စောသူ (LL.B., LL.M., M.Res.)**
တရားလွှတ်တော်ရှေ့နေ (စဉ်- ၉ဂ၁၂)
အမှတ်- ၁၅/F ၊ ဓမ္မစေတီလမ်းနှင့် မဟာဘောဂလမ်းထောင့်၊ စမ်းချောင်းမြို့နယ်၊ ရန်ကုန်မြို့။
ဖုန်း- ၀၉-၇၈၈၉၉၉၈၀၆ ၊ ၀၉-၂၅၃၀၉၉၉၁၃၅

---

## ကန့်ကွက်ခြင်းကြော်ငြာ

ရန်ကုန်တိုင်းဒေသကြီး၊ ဒဂုံမြို့သစ်(တောင်ပိုင်း)မြို့နယ်၊ မြေတိုင်းရပ်ကွက်(၁ဝ၈)၊ မြေကွက်အမှတ်(၁၃၈)၊ အကျယ်အနမ်း(၄၂ပေx၆ဝ ပေ) ဧရိယာ(၀.၀၅၈)ဧကရှိ နှစ်(၆ဝ)မြေငှားကရန်မြေကွက်သည် ဦးအောင်ဖြိုင်(CE-၀၈၄၂၆၈) အမည်ပေါက်သောမြေကွက်ဖြစ်ပြီး၊ ဦးစောဝင်း ကွယ်လွန်ပြီးနောက် အမေဆက်ခံပိုင်ဆိုင်ခဲ့ကြသော သား/သမီးများဖြစ်သည့် ခေါ်မိမိနိုင် (၉/မထလ (နိုင်) ၁၆၀၉ဝ၀) ခေါ်ခင်ဝင်းလှိုင် (၉/မထလ (နိုင်) ၀၇၁၁၈၂) နှင့် ဦးထွန်းလှ (၉/မထလ (နိုင်) ၀၀၂၅၅) တို့ထံမှ ကျွန်ပ်အိမ်ရောင်းအဝယ်ပြုလုပ်ကတိစာချုပ်အဆက်အစပ်များ ဖြင့် အပြီးအပိုင်ဝယ်ယူထားရှိ၍ ရောင်းတိုးရေးမှားပေးခေါ့ဆဲဖြစ်ကာ ပြန်လည်လွှဲပြောင်းရောင်းချခြင်းဖြင့် စီမံခန့်ခွဲခဲ့ရှိသည့် ဦးမိုးလွင် (၁/လမန (နိုင်) ၀၆၂/၄၄၆) ထံမှ ကျွန်ပ်ဝယ်မိတ်ဆွေက အပြီးအပိုင်ဝယ်ယူရန် ရောင်းတိုးပေးခဲ့၏ တစ်စိတ်တစ်ဒေသကို ပေးချေပြီးဖြစ်ပါသည်။ အဆိုပါအရောင်းအဝယ်ကို ကန့်ကွက်လိုပါက မြေနှင့်အိမ်အပေါ် ပိုင်ရေးဆိုင်ခွင့်ရှိသူ မည်သူမဆို ခိုင်လုံသော အထောက်အထား၊ မူရင်းစာချုပ်စာတမ်းများနှင့်တကွ ယနေ့မှစ၍ (၇) ရက်အတွင်း ကျွန်ပ်ထံ လူကိယ်တိုင်လာရောက်ကန့်ကွက်နိုင်ပါကြောင်းနှင့် သတ်မှတ်ရက်ကုန်ဆုံးသည့်တိုင် ကန့်ကွက်မည့်သူမရှိပါက အရောင်းအဝယ်ကို ဥပဒေနှင့်အညီ ပြီးဆုံးသည်အထိ ဆက်လက် ဆောင်ရွက်သွားမည်ဖြစ်ပါကြောင်း အများသိစေရန်ကြေညာအပ်ပါသည်။

ဝယ်ယူသူ၏ ညွှန်ကြားချက်အရ
**ခေါ်ခင်စောသူ (LL.B., LL.M., M.Res.)**
တရားလွှတ်တော်ရှေ့နေ (စဉ်- ၉ဂ၁၂)
အမှတ်- ၁၅/F ၊ ဓမ္မစေတီလမ်းနှင့် မဟာဘောဂလမ်းထောင့်၊ စမ်းချောင်းမြို့နယ်၊ ရန်ကုန်မြို့။
ဖုန်း- ၀၉-၇၈၈၉၉၉၈၀၆ ၊ ၀၉-၂၅၃၀၉၉၉၁၃၅

---

## ကန့်ကွက်ခြင်းကြော်ငြာခြင်း

ရန်ကုန်တိုင်းဒေသကြီး၊ ဒဂုံမြို့သစ်(တောင်ပိုင်း)မြို့နယ်၊ မြေတိုင်းရပ်ကွက်(၁ဝ၈)၊ မြေကွက်အမှတ်(၁၃၈)၊ အကျယ်အနမ်း(၄၂ပေx၆ဝ ပေ) ဧရိယာ(၀.၀၅၈)ဧကရှိ နှစ်(၆ဝ)မြေငှားကရန်မြေကွက်သည် ဦးအောင်ဖြိုင်(CE-၀၈၄၂၆၈) အမည်ပေါက်သောမြေကွက်ဖြစ်ပြီး၊ ဦးစောဝင်း ကွယ်လွန်ပြီးနောက် အမေဆက်ခံပိုင်ဆိုင်ခဲ့ကြသော သား/သမီးများဖြစ်သည့် ခေါ်မိမိနိုင် (၉/မထလ (နိုင်) ၁၆၀၉ဝ၀) ခေါ်ခင်ဝင်းလှိုင် (၉/မထလ (နိုင်) ၀၇၁၁၈၂) နှင့် ဦးထွန်းလှ (၉/မထလ (နိုင်) ၀၀၂၅၅) တို့ထံမှ ကျွန်ပ်ဝယ်ယူရန်အတွက် ရရန်ငွေပေးချေပြီးဖြစ်ပါ၍ ဤကြော်ငြာပါသည့်နေ့မှစ၍ (၇)ရက်အတွင်း ကျွန်ပ်ထံသို့ လာရောက်ကန့်ကွက်ခဲ့ပါက ခိုင်လုံသော ပိုင်ဆိုင်မှုစာချုပ်စာတမ်းများ၊ အထောက်အထားမူရင်းများဖြင့် ဤကြော်ငြာပါသည့်နေ့မှစ၍ (၇)ရက်အတွင်း ကျွန်ပ်ထံသို့ ကန့်ကွက်နိုင်ပါသည်။ ကြော်ငြာပါသတိမှတ်ရက်အတွင်း ကန့်ကွက်မည့်သူ မရှိပါက အရောင်းအဝယ်ကို ဥပဒေနှင့်အညီ တရားဝင် ဆက်လက်ဆောင်ရွက်သွားမည်ဖြစ်ကြောင်း အများသိစေရန် ကြေညာအပ်ပါသည်။

**လွှဲအပ်ညွှန်ကြားချက်အရ -**

**ခေါ်ဝိုးအိအိစံ (LL.B)(LL.M)** **ခေါ်သင်းစုမွန် (LL.B)**
**တရားလွှတ်တော်ရှေ့နေ (စဉ်-ခ०१०)** **တရားလွှတ်တော်ရှေ့နေ (စဉ်-ခ०११ऽ)**
**အမှတ်(၂၄)၊ နတ်ဓောက်(၇)လမ်း၊ (၁ဝ)ရပ်ကွက်၊**
**ဒဂုံမြို့သစ်(တောင်ပိုင်း)မြို့နယ်၊**
**ဖုန်း-၀၉ ၂၅၀၆၃ရ၃၄ ၊ ၀၉-၄၅၀ဝ၉ဇ०ဝ६ဇ**

---

## ကန့်ကွက်နိုင်ပါသည်။

ရန်ကုန်တိုင်းဒေသကြီး၊ ဒဂုံမြို့သစ် (မြောက်ပိုင်း) မြို့နယ်၊ မြေတိုင်းရပ်ကွက်အမှတ်- ၄၅ ၊ မြေကွက်အမှတ- ၁၂၀ ၊ ဧရိယာ- ၀.၀၅၅ ဧက ရှိ နှစ် (၆ဝ) မြေငှားရန်မြေကွက် သည် ရန်ကုန်မြို့တော်စည်ပင်သာယာရေးကော်မတီ မြို့မြေဖြေမ်ခန့်ခွဲမှုဌာနခွဲ ဦးစောဝင်း (အေအီး- ၂၄၁၅၆) ၉/မထလ (နိုင်) ၀၇၁၁ဂ၈ ၏ အမည်ပေါက်သော မြေကွက်ဖြစ်ပြီး၊ ဦးစောဝင်း ကွယ်လွန်ပြီးနောက် အမေဆက်ခံပိုင်ဆိုင်ခဲ့ကြသော သား/သမီးများဖြစ်သည့် ခေါ်မိမိနိုင် (၉/မထလ (နိုင်) ၁၆၀၉ဝ၀) ခေါ်ခင်ဝင်းလှိုင် (၉/မထလ (နိုင်) ၀၇၁၁ဂ၈) နှင့် ဦးထွန်းလှ (၉/မထလ (နိုင်) ၀၀၂၅၅) တို့ထံမှ ကျွန်ပ်ဝယ်ယူရန်အတွက် ရရန်ငွေပေးချေပြီးဖြစ်ပါ၍ ဤကြော်ငြာပါသည့်နေ့မှစ၍ (၇)ရက်အတွင်း ကျွန်ပ်ထံသို့ ကန့်ကွက်နိုင်ပါသည်။ ကန့်ကွက်ခြင်းမရှိပါက ဥပဒေနှင့်အညီ အရောင်းအဝယ်ဆက်လက် ပြုလုပ်သွားမည်ဖြစ်ကြောင်း သိစေအပ်ပါသည်။

**ခေါ်ဝိုးစံမာရီ(LL.B)**
**ခေါ်ရွှေရည်တင့်(LL.B)**
**ခေါ်ဝိုးမိုးမိုးမိုး

## ယာဉ်မောင်းလိုင်စင် ဝန်ဆောင်မှုလုပ်ငန်းများ၏ ကျသင့်ငွေများအား Digital Payment ဖြင့် ငွေပေးချေခြင်းနှင့် "ခ"၊ "ဂ"၊ "ဃ"၊ "c" ယာဉ်မောင်းလိုင်စင် သက်တမ်းတိုးခြင်းအား Online စနစ်ဖြင့် ဆောင်ရွက်နိုင်ပါကြောင်း အသိပေးကြေညာခြင်း

၁။ ပို့ဆောင်ရေးနဲ့ကြီးဌာန၊ ကုန်းလမ်းပို့ဆောင်ရေးညွှန်ကြားမှုဦးစီးဌာနနှင့် နေပြည်တော်ရိုး၊ ခရိုင်ရုံး(ရန်ကုန်အရေပြင်း)၊ ခရိုင်ရုံး(ရန်ကုန်အနောက်ပိုင်း)၊ ခရိုင်ရုံး(ရန်ကုန်တောင်ပိုင်း)နှင့် ခရိုင်ရုံး(ရန်ကုန်မြောက်ပိုင်း)၊ ခရိုင်ရုံး (မန္တလေးတောင်ပိုင်း)နှင့် ခရိုင်ရုံး(မန္တလေးမြောက်ပိုင်း)ရုံးများတွင် ယာဉ်မောင်းလိုင်စင် ဝန်ဆောင်မှုလုပ်ငန်းများ၏ ကျသင့်ငွေများအား Digital Payment ဖြင့် ငွေပေးချေခြင်းနှင့် Online စနစ်ဖြင့် "ခ"၊ "ဂ"၊ "ဃ"၊ "c" ယာဉ်မောင်းလိုင်စင် သက်တမ်းတိုးခြင်းအား Online စနစ်ဖြင့် သက်တမ်းမကုန်ဆုံးမီ ရက်ပေါင်း ၉၀ အတွင်း ကြိုတင်သက်တမ်းတိုးခြင်းအား ၁၇-၇-၂၀၂၆ ရက် (သောကြာနေ့)မှ စတင်၍ ဆောင်ရွက်ပေးသွားမည်ဖြစ်ပါသည်။

၂။ ယာဉ်မောင်းလိုင်စင်သက်တမ်းတိုးခြင်းကို Online မှ ဝန်ဆောင်မှုရယူလိုလျှောက်ထားသည် မိမိတို့ Mobile Phone/Tablet အသုံးပြု၍ MM Driver License E-Payment Mobile Application အား Google Play Store မှတစ်ဆင့် download ရယူသုံးစွဲနိုင်ပါကြောင်း အသိပေးကြေညာအပ်ပါသည်။

၃။ အဆိုပါ စနစ်နှင့်ပတ်သက်၍ အသုံးပြုရန် အသေးစိတ်အချက်အလက်များအား www.mot.gov.mm ၊ www.rtad.gov.mm နှင့် www.myanmarrtad.comWebsite များတွင် ဝင်ရောက်ကြည့်ရှုနိုင်ပြီး မရှင်းလင်းသည်များရှိပါက အောက်ပါဖုန်းနံပါတ်များသို့ ဆက်သွယ်စုံစမ်းမေးမြန်းနိုင်ပါသည်-

* ရုံးချုပ်(နေပြည်တော်) - ၀၆၇-၃၄၀၇၀၉၉
* နေပြည်တော်ရိုး - ၀၆၇-၄၅၁၀၀၆၂ ၀၆၇-၄၅၁၀၀၆၄
* တိုင်းဒေသကြီးရုံး(ရန်ကုန်) - ၀၉-၈၅၄၄၂၁၀၀
* တိုင်းဒေသကြီးရုံး(မန္တလေး) - ၀၉-၄၃၀၀၉၆၈၈၀

**ကုန်းလမ်းပို့ဆောင်ရေးညွှန်ကြားမှုဦးစီးဌာန**

## ကန့်ကွက်နိုင်ပါကြောင်း အများသိစေရန်ကြေညာခြင်း

ရန်ကုန်တိုင်းဒေသကြီး၊ စမ်းရေဆင်းမြို့နယ်၊ မုန့်လက်ဆောင်းကုန်း/မြောက် ရပ်ကွက်၊ ရတနာသိမ်လမ်း အမှတ်(၃၇)၏ ၃လွှာ(ခြေရင်းခန်း)(အလျားၫ ၃½ x အနံ ၅၀')ရှိ ရေ၊ မီးအစုအလင်ဖြင့်တိုက်ခန်း (၁)ခန်းကို စာချုပ်အဆက်အစပ်ဖြင့် ငယ်ယူပိုင်ဆိုင်ပြီး၊ ထွဲပြောင်းရောင်းရန် ပိုင်ခွင့်ရှိသည်ဟု ဝန်ခံကတိပြုသူဖြစ်သော ဦးမြင့် ဆွေ(၁ ၂/၉ကတ (နိုင်)၀၁၃၉၉၄)ထံမှ ကျွန်ုပ်၏မိတ် ဆွေဖြစ်သူ ဦးဟိန်းထက်နိုင်(၁/မည(နိုင်)၀၆၆၉၆)က အပြီးအပိုင်ဝယ်ယူရန်အတွက် စရန်ငွေ တစ်စိတ်တစ်ဒေသကို ပေးချေပြီး(ဖြစ်ပါ)၍ ကန့်ကွက်လိုသူများရှိပါက ဤကြော်ငြာ ပါသည့်နေ့မှစ၍ (၁၄)ရက်အတွင်း တိကျမှိုင်လုံသော အထောက်အထား မူရင်း များနှင့်တကွ ကျွန်ုပ်ထံသို့ လာရောက်ကန့်ကွက်နိုင်ပါကြောင်းနှင့် သတ်မှတ်ရက် အတွင်း ကန့်ကွက်မည်သူမရှိပါက အရောင်းအဝယ်ကို ဥပဒေနှင့်အညီ ပြီးဆုံး အောင်မြင်သည်အထိ ဆက်လက်ဆောင်ရွက်သွားမည်ဖြစ်ကြောင်း အများသိ စေရန် ကြော်ငြာအပ်ပါသည်။

**လွှဲအပ်ညွှန်ကြားချက်အရ-**
**ခေါ်အေးသိမ်သိန် (LL.B, D.M.L) အထက်တန်းရှေ့နေ (စဉ်-၂၅၀၇၀)**
**အမှတ်(၂၄)၊ နီဖွားလမ်း။ သာဇနရေရပ်ကွက်၊**
**ကြည့်မြင်တိုင်ပြီးနေ့ရပ်ကွက်၊ ဖုန်း Ph:09-765188412**

## ကန့်ကွက်နိုင်ကြောင်း ကြော်ငြာ

ရန်ကုန်မြို့၊ တောင်ဥက္ကလာပမြို့နယ်၊ မြေတိုင်းရပ်ကွက်အမှတ် (၁၁)၊ မြေကွက်အမှတ်-၄၃၆(က)၊ ဧရိယာ(၁.၂၀၀)စတုရန်းပေ၊ မြေကွက်အမှတ်-၄၃၆(ခ)၊ ဧရိယာ(၁.၂၀၀)စတုရန်းပေရှိ နှစ်(၆၀)ဂရန်မြေကွက်(၂)ကွက်နှင့် ယင်း မြေကွက်များပေါ်ရှိ ရန်ကုန်မြို့၊ တောင်ဥက္ကလာပမြို့နယ်၊ (၁၁)ရပ်ကွက်၊ သီဟသူ လမ်း၊ အမှတ်(၄၃၆-က)၊ အမှတ်(၄၃၆-ခ)ဟူသောတွင်သော နေအိမ်တို့ အပါအဝင် အကျိုးခံစားခွင့်အရပ်ရပ်အားလုံးတို့ကို တရားဝင်လက်ရှိထား အမည်ပေါက် ပိုင်ဆိုင်လျက်ရှိသူ ဦးမျိုးခိုင် (၁/ဗဟန(နိုင်)၀၅၅၀၆၃)ထံမှ ကျွန်ုပ်၏မိတ်ဆွေက အပြီးအပိုင် လွှဲပြောင်းဝယ်ယူရန်အတွက် စရန်ငွေပေးချေပြီးဖြစ်ပါသည်။ ကန့်ကွက် လိုပါက ခိုင်လုံသော စာချုပ်စာတမ်းများနှင့်တကွ ကျွန်ုပ်ထံတွင် ဤကြော်ငြာ ပါသည့်နေ့မစ၍ (၇)ရက်အတွင်း ကန့်ကွက်နိုင်ပါသည်။ ထိုရက်ကျော်လွန်ပါက ဥပဒေနှင့်အညီ အရောင်းအဝယ်ကို ဆက်လက်ဆောင်ရွက်သွားမည်ဖြစ်ကြောင်း အများသိစေရန် ကြေညာအပ်ပါသည်။

**လွှဲအပ်ညွှန်ကြားချက်အရ -**
**ဦးခေါ်လတ် (LL.B)**
**တရားလွှတ်တော်ရှေ့နေ (စဉ်-၉၀၃၈)**
**အမှတ်(၇၆၅/၇၆၇)၊ MAC TOWERI အခန်းအမှတ်(၆၀၃)၊ ကုန်သည်လမ်း။**
**ကျောက်တံတားဖြို့နယ်၊ ရန်ကုန်မြို့။ ဖုန်း-၀၉-၂၅၄၁၁၃၄**

## ငြင်းချက်ထုတ်ရန်ဆင့်စာ (တရားမကျင့်ထုံးဥပဒေအမိန့် ၅၊ နည်းဥပဒေ ၂၀) မင်္ဂလာဒုံခရိုင်တရားရုံးတော် ၂၀၂၆ ခုနှစ်၊ တရားမကြီးမှုအမှတ် - ၆၉

ဦးဘလာကစူနား နှင့် ဦးတင်ရိုန်
**တရားလို** **တရားပြိုင်**

ရွှေညည်သာမြို့နယ်၊ (၂)ရပ်ကွက်၊ မြို့ပတ်လမ်း။ အမှတ်(၃၁၄)နေ့ ဦးတင်ရိုန် (ယခုနေရပ်လိပ်စာမသိ)သိစေရမည်။

သင့်အပေါ်၌ တရားလိုက ကတိပေဋ္ဌသည်ပါအတိုင်း အရောင်းအဝယ် မှတ်ပုံတင်စာချုပ်ချုပ်ဆိုပေးစေလိုကြောင်း လျှောက်ထားစွဲဆိုသည်ဖြစ်၍ သင်ကိုယ်တိုင်ဖြစ်စေ၊ ၎င်းအမှုနှင့်စပ်လျဉ်း၍ အရေးကြီးသည့် စကားအရပ်ရပ် တို့ကို ချေပပြောဆိုနိုင်သူ ကိုယ်စားလှယ်နှင့်ဖြစ်စေ၊ ရှေ့နေနှင့်ဖြစ်စေ၊ ၂၀၂၆ ခုနှစ်၊ ဇူလိုင်လ ၂၇ ရက်၊ (၁၃၈၈ ခုနှစ်)၊ ဒုတိယဝါဆိုလဆန်း ၁၃ ရက်)နေ့ မွန်းမတည့်မီ (၁၀:၀၀)နာရီအချိန်တွင် အထက်အမည်ပါ တရားလိုဏ၊ အဆိုလျှောက် ထုချေရှုင်းလင်းရန် ရုံးတော်သို့ လာရောက်ရမည်။ ၎င်းပြင် အထက်ပါ နေ့ရက်တွင် သင်မလာရောက် ပျက်ကွက်ခဲ့လျှင် သင့်မျက်ကွယ်တွင် ငြင်းချက်များကို ထုတ်ပေး လိမ့်မည်။ ၎င်းပြင် တရားလိုက ကြည့်ရှုလိုသည့် စာရွက်စာတမ်းများနှင့် သင်က ထုချေတင်ပြခဲ့အဖြစ်ပြုလိုသည့် စာချုပ်စာတမ်း အစရှိသည်တို့ကို သင်နှင့်အတူ ယူဆောင်လာရမည်။ သို့မဟုတ် သင့်ကိုယ်စားလှယ်ရှေ့နေလက်တွင် ထည့်အပ် လိုက်ရမည်။ သင်က ထုချေလွှာတင်သွင်းလိုလျှင် အမှုမဆိုင်မီ လေးရက်က တင်သွင်းရမည်။

၂၀၂၆ ခုနှစ်၊ ဇူလိုင်လ ၁၃ ရက်နေ့တွင် ဤရုံးတော်ဆိပ်ရိုက်နှိပ်၍ ကျွန်ုပ် လက်မှတ်ရေးထိုး ထုတ်ပေးလိုက်သည်။

**( ထွန်းဦး )**
**ဒုတိယခရိုင်တရားသူကြီး(၁)**
**မင်္ဂလာဒုံခရိုင်တရားရုံး**

## ပြည်ထောင်စုသမ္မတမြန်မာနိုင်ငံတော်အစိုးရ လျှပ်စစ်နှင့်စွမ်းအင်ဝန်ကြီးဌာန (အိတိမွှင့်တင်ဒါခေါ်ယူခြင်း)

၁။ ရန်ကုန်လျှပ်စစ်ဓာတ်အားပေးရေးကော်ပိုရေးရင်းမှ ၂၀၂၆-၂၀၂۷ ဘဏ္ဍာရေးနှစ်အတွင်း ဆောင်ရွက်မည့် လုပ်ငန်းများအတွက် လိုအပ်သောပစ္စည်း၀ယ်ယူခြင်းနှင့် Turnkey စနစ်လုပ်ငန်းများအပ်နှံရန် ယှဉ်တွဲပါတင်ဒါ အမှတ်များအတိုင်းမြန်မာကျပ်ငွေဖြင့်ဆောင်ရွက်လိုပါသည်-

| စဉ် | တင်ဒါအမှတ် | ဝယ်ယူမည့်ပစ္စည်း |
|---|---|---|
| က | 26(T)/YESC(Dist)/ 26-27 | ၆၆ကေဗွီ ၊ ၃၃ကေဗွီ ကောင်းကင်ဓာတ်အားလိုင်းများအရေးပေါ် ထိန်း/ပြင် လုပ်ငန်း များအတွက် ပစ္စည်း (၁၄)မျိုး ဝယ်ယူရန် |
| ခ | 27(T)/YESC(Dist)/ 26-27 | ထရန်ဖေါ်မာနှင့် ထရန်ဖေါ်မာဆက်စပ်ပစ္စည်းများ။ ၁၁ကေဗွီ ကောင်းကင် ဓာတ်အားလိုင်းနှင့် ၀.၄ကေဗွီ ကောင်းကင်ဓာတ်အားလိုင်းများ အစားထိုးတည် ဆောက်ခြင်းလုပ်ငန်းအတွက် ပစ္စည်း(၅၇)မျိုး ဝယ်ယူရန် |
| ဂ | 28(T)/YESC(Dist)/ 26-27 | ထရန်ဖေါ်မာနှင့်ထရန်ဖေါ်မာ ဆက်စပ်ပစ္စည်းများ။ ၁၁ကေဗွီကောင်းကင် ဓာတ်အားလိုင်း နှင့် ၀.၄ ကေဗွီ ကောင်းကင်ဓာတ်အားလိုင်းများ တိုးချဲ့တည် ဆောက် ခြင်းလုပ်ငန်းအတွက် ပစ္စည်း(၅၁)မျိုး ဝယ်ယူရန် |
| ဃ | 29(T)/YESC(Dist)/ 26-27 | လမ်းမီးဓာတ်အားလိုင်းများနှင့်လမ်းမီးလုံးများအစားထိုးတည်ဆောက် တပ်ဆင် ခြင်းလုပ်ငန်းအတွက် လိုအပ်သောပစ္စည်း(၄)မျိုး ဝယ်ယူရန် |
| င | 31(T)/YESC(Dist)/ 26-27 | 11-6.6/0.4kV,200kVAထရန်စဖေါ်မာအသစ်တည်ဆောက်ရန်အတွက် လိုအပ် သော ထရန်စဖေါ်မာဆက်စပ်ပစ္စည်း (၇)မျိုးဝယ်ယူရန် |
| စ | 32(T)/YESC(Dist)/ 26-27 | ၀.၄ ကေဗွီ ကောင်းကင်ဓာတ်အားလိုင်းအတွက် လိုအပ်သော ပစ္စည်း (၉) မျိုး ဝယ်ယူရန် |
| ဆ | 1(T)/YESC (Turnkey)/ 26-27 | SCADA-ADMS စနစ်နှင့် GIS စနစ် အကောင်အထည်ဖော်ခြင်းလုပ်ငန်းအပ်နှံရန် |
| ဇ | 4(T)/YESC (Turnkey)/ 26-27 | Main Power Transformer များ အကြီးစားထိန်းသိမ်းပြုပြင်ခြင်းလုပ်ငန်း အပ်နှံရန် |

၂။ တင်ဒါပုံစံများနှင့် အချက်အလက်များကို ဌာနမှ သတ်မှတ်ရန်းထားအတိုင်း ( ၁၄.၇.၂၀၂၆) နေ့မှ စတင် ဝယ်ယူ၍သတ်မှတ်ရက်အတွင်းလျှောက်ထားရမည်။

၃။ တင်ဒါဖိတ်ရက်မှာ (၂၈.၇.၂၀၂၆)နေ့(၁၄:၀၀)နာရီဖြစ်ပြီး အသေးစိတ်အချက်အလက်များသိရှိလိုပါကဌာနသို့ ရုံးချိန်အတွင်းလာရောက်စုံစမ်းနိုင်ပါသည်။

**တင်ဒါကော်မတီ**

## ကန့်ကွက်နိုင်ပါကြောင်း အများသိစေရန်ကြေညာခြင်း

ရန်ကုန်တိုင်းဒေသကြီး၊ လှိုင်သာယာ(အနောက်ပိုင်း)မြို့နယ်၊ (၁၃)ရပ်ကွက်၊ ဦးဖိုးလိုင်လမ်း၊ မြေတိုင်းရပ်ကွက် (သကမ-၈)၊ မြေကွက်အမှတ်(၁၃၀/က)၊ အကျယ်အလန်း(အလျား၂၀၊အနံ၆၀)ပေရှိ ဦးဝင်းမောင်(BQ- ၀၁၈၇၂၀)အမည်ပေါက် ပါမစ်ခြေအမျိုးအစားနှင့် အကျယ်အလန်း(အလျား၂၀၊အနံ၆၀)ပေရှိ မြေကွက်ပေါ်တွင် ဆောက်လုပ်ထားသော လူနေ အဆောင်လိုင်းခန်းများအပါအဝင် အကျိုးခံစားခွင့် အရပ်ရပ်အားလုံးတို့ကို ဦးဘမော်ယော်ထုံ(၁/မစန(နိုင်)၀၀၀၁၂၇)+ ဒေါ်ထွယ်ဆန်း(၁၃/ဟပတ(နိုင်)၀၁၃၂၅)ကိုင်ဆောင်သူတို့မှ လက်ရှိ ပိုင်ဆိုင်သူများဖြစ်ကြောင်း၊ ရောင်းချပိုင်ခွင့်ရှိကြောင်း၊ အရှုပ်အရှင်းကင်းကြောင်း ပြောဆိုဝန်ခံသဘြင့် ရောင်းချပိုင်ခွင့်ရှိသူများထံမှ ကျွန်ုပ်၏မိတ်ဆွေဖြစ်သူ ဒေါ်စစန်းလတ်(၅/အထန(နိုင်)၀၆၃၆၂)မှ အပြီးအပိုင်ဝယ်ယူရန်အတွက် စရန်ငွေပေးချေထားပြီးဖြစ်ပါသည်။ အဆိုပါ အိမ်ခြံမြေကွက်နှင့် ပတ်သက်၍ ကန့်ကွက်လိုသူများရှိပါက ဤကြော်ငြာပါသည့်နေ့ရက်မှစပြီး (၇)ရက်အတွင်း ကျွန်ုပ်ထံသို့ ခိုင်လုံသော စာရွက်စာတမ်းမူရင်းအထောက်အထားများဖြင့် လူကိုယ်တိုင် လာရောက်ကန့်ကွက်နိုင်ပါသည်။ သတ်မှတ်ရက်ကျော်၍ ကန့်ကွက်မည့်သူမရှိပါက အရောင်းအဝယ်ကို ဥပဒေနှင့်အညီ ဆက်လက်ဆောင်ရွက်မည်ဖြစ်ပါကြောင်း အများသိစေရန် ကြေညာအပ်ပါသည်။

**ဒေါ်ခင်စန်းလတ်၏ လွှဲအပ်ညွှန်ကြားချက်အရ -**
**ဒေါ်အေးအေးလွင် (LL.B), (WIPO)**
**တရားလွှတ်တော်ရှေ့နေ (စဉ်-၁၃၀၆၈)**
**အမှတ်-၇၂၀/က၊ မမ္ပလေးလမ်း။ ၁၄-ရပ်ကွက်၊ လှိုင်သာယာမြို့နယ်။ ဖုန်း-၀၉-၇၇၆၂၂၉၂၅**

## ကန့်ကွက်နိုင်ကြောင်းကြေညာခြင်း

ရန်ကုန်တိုင်းဒေသကြီး၊ ၁၇ရိုးမြို့သစ်(ဆိပ်ကမ်း)မြို့နယ်၊ မြေတိုင်းရပ်ကွက်အမှတ် - ညောင်ပင်ကျေးရွာ၊ B-9 လမ်း။ မြေကွက်အမှတ်(၀၀၀-B-၃၀၀)။ ဧရိယာ(၀.၀၅၅)ဧက၊ အကျယ်အလန်း( ၄၀ပေx ၆၀ပေ)အကျယ်ရှိ ဦးစော်ဝင်း အမည်ပေါက် နှစ်(၆၀)ခြေငှားဂရန်နှင့်တကွ ယင်းမြေကွက်ပေါ်ရှိ အကျိုးခံစားခွင့် အရပ်ရပ်အားလုံးတို့အား အမည်ပေါက်ပိုင်ဆိုင်ကာ လက်ရှိထားအကျိုးခံစားလျက်ရှိသူဖြစ်ကြောင်းနှင့် မိမိတစ်ဦးတည်း၏သဘောသဘန္ဓာဖြင့် လွှဲပြောင်းရောင်းချပိုင်ခွင့်ရှိသူဖြစ်ကြောင်း အဆိုပြုသူ ဦးစော်ဝင်း(၆/ရဖန(နိုင်)၀၃၇၄၃၁)ထံမှ ကျွန်ုပ်၏မိတ်ဆွေက အပြီးအပိုင်လွှဲပြောင်းဝယ်ယူရန်အတွက် စရန်ငွေတစ်စိတ် တစ်ဒေသကို ပေးချေထားပြီးဖြစ်ပါသည်။ အဆိုပါအရောင်းအဝယ်ကိစ္စနှင့်စပ်လျဉ်း၍ ပိုင်ဆိုင်ခွင့်ရှိသူ များအနေဖြင့် ခိုင်လုံသောပိုင်ဆိုင်မှုအထောက်အထား စာချုပ်စာတမ်း(မူရင်း)များနှင့်တကွ ဤကြော်ငြာ ပါသည့်နေ့မစ၍ (၇)ရက်အတွင်း ကျွန်ုပ်ထံသို့လူကိုယ်တိုင် လာရောက်ကန့်ကွက်နိုင်ပါကြောင်းနှင့် သတ်မှတ် ရက်ကျော်လွန်ပါက အရောင်းအဝယ်ပြီးမြောက်သည်အထိ ဥပဒေနှင့်အညီ ဆက်လက် ဆောင်ရွက်သွားမည် ဖြစ်ကြောင်း အများသိစေရန် အသိပေးကြေညာအပ်ပါသည်။

**လွှဲအပ်ညွှန်ကြားချက်အရ -**

| တရားလွှတ်တော်ရှေ့နေများ | | အထက်တန်းရှေ့နေများ | |
|---|---|---|---|
| **ဦးဝဏ္ဏစော (စဉ်-၉၇၈၀)** | **ဒေါ်အိအိစိ(စဉ်-၁၀၂၁၈)** | **ဦးမင်းမင်း (စဉ်-၂၇၃၂၀)** | |
| **ဒေါ်စန်းစန်းနု(စဉ်-၁၄၁၈၄)** | **ဒေါ်ဇိုးဇိုးနွယ်(စဉ်-၁၄၁၈၃)** | **ဒေါ်ရွှေးနွေးအိ(စဉ်-၄၉၄၇၇)** | |

**ဒေါ်အေးမွန်သိန်း (စဉ်-၁၆၂၆၉)**
**အမှတ်(၁၅၆)၊ ရေစကီလမ်း။ (၉)ရပ်ကွက်၊ မရမ်းကုန်းမြို့နယ်။ ဖုန်း-၀၉-၅၁၁၀၁၁၅၅၁ ၀၉-၅၁၁၄၁၈၀၁**

## ကြော်ငြာစာ အမွေဆက်ခံခြင်းအက်ဥပဒေပုဒ်မ- ၂၈၃ မှော်ဘီခရိုင်တရားရုံးတော် ၂၀၂၆ခုနှစ်၊ တရားမအတွေ့တွေ့မှုအမှတ် ၃၁ ကွယ်လွန်သူဦးစောဖြိုးဇော်၏ ကျန်ရစ်သောပစ္စည်းများနှင့် စပ်လျဉ်းသည့်အမှု

**လျှောက်ထားသူ**
ဒေါ်စန်းကြူမြင့်

ပေါက်ကုန်းကျေးရွာအုပ်စု၊ မော်ဘီမြို့နယ်၊ ရန်ကုန်တိုင်းဒေသကြီးတွင် နေထိုင်ခဲ့သော ကွယ်လွန်သူ ဦးစောဖြိုးဇော်၏ ကျန်ရစ်သောပစ္စည်းအပေါ်၌ အမွေထိန်း လက်မှတ်စာထုတ်ပေးပါမည့် အကြောင်းနှင့် လျှောက်ထားသူက အမွေဆက်ခံခြင်း အက်ဥပဒေအရ လျှောက်ထားချက်ရှိသဖြင့် ဤအမှုကို ၂၀၂၆ ခုနှစ်၊ ဇူလိုင်လ ၂၃ ရက်နေ့ (၁၃၈၈ ခုနှစ်၊ ၀ါဆိုလဆန်း ၉ ရက်နေ့)တွင် ချိန်းဆိုကြားနာရန် ချိန်းဆိုထားသည်ဖြစ်သောကြောင့် ထိုကွယ်လွန်သူ ဦးစောဖြိုးဇော်၏ ကျန်ရစ် ပစ္စည်းများတွင် အကျိုးစီးပွား သက်ဆိုင်သည့် အဆိုရှိသူတို့အား အဆိုပါ အမှုတွင် ၎င်းတို့ (လာရောက်ဆိုင်ဆိုရန် သင့်လျော်မည်ဟုထင်မြင်လျှင်)ဆိုခဲ့သော ၂၀၂၆ ခုနှစ်၊ ဇူလိုင်လ ၂၃ ရက်နေ့ ၊ (၁၃၈၈ ခုနှစ်၊ ၀ါဆိုလဆန်း ၉ ရက်နေ့) နံနက် (၁၀) နာရီတွင် မိမိတို့ကိုယ်တိုင်လောသင့်သည်ကောင်း၊ ကိုယ်စားလှယ် တစ်ဦးဦးအားဖြင့်သော်လည်းကောင်း လာရောက် ဆိုင်ဆိုရန်နှင့် အမွေထိန်းလက်မှတ် စာမထုတ်ပေးမီ မှတ်တမ်းများကို ကြည့်ရှုရန် အမွေဆက်ခံခြင်း အက်ဥပဒေပုဒ်မ ၂၈၃နှင့်အညီ ဆင့်ဆိုလိုကာသည်။ လာရောက်ခြင်းမရှိပျက်ကွက်ခဲ့လျှင် ရုံးတော်က လျှောက်ထားသူများ၏ လျှောက်လွှာအပေါ် ခွဲစိတ်ဆေးဆောင်ရွက်ပြီးလျှင် အမှု အကြောင်းအရာတွင် စီရင်ချက်ချလိမ့်မည်ဖြစ်သည်။

၂၀၂၆ ခုနှစ်၊ ဇူလိုင်လ ၁၃ ရက်နေ့၌ ဤရုံးတော်တံဆိပ် ရိုက်နှိပ်၍ ကျွန်ုပ် လက်မှတ်ရေးထိုး ပေးလိုက်သည်။

**(ဝင်းခင်မိုးဆင့်)**
**ခရိုင်တရားသူကြီး**
**မော်ဘီခရိုင်တရားရုံး**

## ကန့်ကွက်နိုင်ကြောင်းကြေညာခြင်း

ရန်ကုန်တိုင်းဒေသကြီး၊ ၁၇ရိုးမြို့သစ်(ဆိပ်ကမ်း)မြို့နယ်၊ မြေတိုင်းရပ်ကွက်အမှတ် - ညောင်ပင်ကျေးရွာ၊ B-9 လမ်း။ မြေကွက်အမှတ်(၀၀၀-B-၃၀၀)။ ဧရိယာ(၀.၀၅၅)ဧက၊ အကျယ်အလန်း( ၄၀ပေx ၆၀ပေ)အကျယ်ရှိ ဦးစော်ဝင်း အမည်ပေါက် နှစ်(၆၀)ခြေငှားဂရန်နှင့်တကွ ယင်းမြေကွက်ပေါ်ရှိ အကျိုးခံစားခွင့် အရပ်ရပ်အားလုံးတို့အား အမည်ပေါက်ပိုင်ဆိုင်ကာ လက်ရှိထားအကျိုးခံစားလျက်ရှိသူဖြစ်ကြောင်းနှင့် မိမိတစ်ဦးတည်း၏သဘောသန္ဓေဖြင့် လွှဲပြောင်းရောင်းချပိုင်ခွင့်ရှိသူဖြစ်ကြောင်း အဆိုပြုသူ ဦးစော်ဝင်း(၆/ ရဖန(နိုင်)၀၃၇၄၃၁)ထံမှ ကျွန်ုပ်၏မိတ်ဆွေက အပြီးအပိုင်လွှဲပြောင်းဝယ်ယူရန်အတွက် စရန်ငွေတစ်စိတ် တစ်ဒေသကို ပေးချေထားပြီးဖြစ်ပါသည်။ အဆိုပါအရောင်းအဝယ်ကိစ္စနှင့်စပ်လျဉ်း၍ ပိုင်ဆိုင်ခွင့်ရှိသူ များအနေဖြင့် ခိုင်လုံသောပိုင်ဆိုင်မှုအထောက်အထား စာချုပ်စာတမ်း(မူရင်း)များနှင့်တကွ ဤကြော်ငြာ ပါသည့်နေ့မစ၍ (၇)ရက်အတွင်း ကျွန်ုပ်ထံသို့လူကိုယ်တိုင် လာရောက်ကန့်ကွက်နိုင်ပါကြောင်းနှင့် သတ်မှတ် ရက်ကျော်လွန်ပါက အရောင်းအဝယ်ပြီးမြောက်သည်အထိ ဥပဒေနှင့်အညီ ဆက်လက် ဆောင်ရွက်သွားမည် ဖြစ်ကြောင်း အများသိစေရန် အသိပေးကြေညာအပ်ပါသည်။

**လွှဲအပ်ညွှန်ကြားချက်အရ -**

| တရားလွှတ်တော်ရှေ့နေများ | | အထက်တန်းရှေ့နေများ |
|---|---|---|
| **ဦးဝဏ္ဏစော (စဉ်-၉၇၈၀)** | **ဒေါ်အိအိစိ(စဉ်-၁၀၂၁၈)** | **ဦးမင်းမင်း (စဉ်-၂၇၃၂၀)** |
| **ဒေါ်စန်းစန်းနု(စဉ်-၁၄၁၈၄)** | **ဒေါ်ဇိုးဇိုးနွယ်(စဉ်-၁၄၁၈၃)** | **ဒေါ်ရွှေးနွေးအိ(စဉ်-၄၉၄၇၇)** |

**ဒေါ်အေးမွန်သိန်း (စဉ်-၁၆၂၆၉)**
**အမှတ်(၁၅၆)၊ ရေစကီလမ်း။ (၉)ရပ်ကွက်၊ မရမ်းကုန်းမြို့နယ်။ ဖုန်း-၀၉-၅၁၁၀၁၁၅၅၁ ၀၉-၅၁၁၄၁၈၀၁**

## အများသိစေရန်ကြေညာခြင်း

ကျွန်ုပ်၏မိတ်ဆွေဖြစ်သူ ဒေါ်ခန့်သဇင်သက်၏ လွှဲအပ်ညွှန်ကြားချက် အရ အောက်ပါအတိုင်းအများသိစေရန် ကြေညာအပ်ပါသည်-

ကျွန်ုပ်၏မိတ်ဆွေဖြစ်သူ ဒေါ်ခန့်သဇင်သက်(၁)ဂျူဂျူးသည် Ju Jue Tiktok account ဖြင့် volve skincare Myanmar အလှကုန်များကို မော်လယ်မြိုင်ကိုယ်စားလှယ်အဖြစ် Tiktok ပေါ်တွင် Online Store ကို လုပ်ကိုင် နေသည်မှာ (၃)နှစ်ကျော်ကြာမြင့်ပြီး ကောင်းမွန်သောဂုဏ်သတင်း စစ်မှန်သော ဝန်ဆောင်မှုများဖြင့် လူမှုကွန်ရက်နှင့်အညီ ရပ်တည်နေသူတစ်ဦးဖြစ်ပါသည်။ ယခုအခါ STAR MAKE UP TikTok အကောင့်ပိုင်ရှင်သည် ဆက်သွယ်ရေး လူမှုကွန်ရက်စာမျက်နှာများပေါ်တွင် ကျွန်ုပ်၏မိတ်ဆွေ၏ ဂုဏ်သိက္ခာကျဆင်း စေသော စကားလုံးများ ရည်ညွှန်း၍ ရေးသားပြောဆိုခြင်း၊ ကျွန်ုပ်၏မိတ်ဆွေ ဒေါ်ခန့်သဇင်သက်၏ TikTok ကိုပြသ၍ မိသားစုဝင်များအပေါ် ဂုဏ်သိက္ခာ ကျဆင်း၊ ပြောဆိုခြင်းများ ပြုလုပ်နေသည်ကို တွေ့ရှိရပါသည်။ ထို့ကြောင့် STAR MAKEUP TikTok အကောင့်ပိုင်ရှင် ဒေါ်ထက်ထက်ဝေမှ သော်လည်းကောင်း၊ အခြားမည်သူတစ်ဦးတစ်ဦးမှ သော်လည်းကောင်း၊ ကျွန်ုပ်၏မိတ်ဆွေ မိသားစု အား ဂုဏ်သိက္ခာကျဆင်းအောင် ရေးသားခြင်း၊ စော်ကားပြီး ထိခိုက်စေသော စကားလုံးများ သုံးစွဲပြီး Facebook, TikTok, Telegram, Instagram, Reels အစရှိသည့် လူမှုကွန်ရက်စာမျက်နှာများပေါ်တွင် ဖော်ပြခြင်း မပြုလုပ်ရန်နှင့် ပြုလုပ်ပါက တည်ဆဲဥပဒေများနှင့်အညီ အရေးယူဆောင်ရွက်သွားမည်ဖြစ် ကြောင်း အများသိစေရန် ကြေညာအပ်ပါသည်။

**လွှဲအပ်ညွှန်ကြားချက်အရ-**
**ဒေါ်ဆည်းလည်းဆု (LL.B, DBL)**
**တရားလွှတ်တော်ရှေ့နေ(စဉ်-၁၇၅၃၀)**
**အမှတ်-၂၁၊ မဂွန်တိုးရဲ့(၁)လမ်း၊ မဂွန်ရပ်ကွက်၊ မော်လမြိုင်မြို့။**
**ဖုန်း-၀၉-၄၂၅၂၆၃၂၅**

## ကြော်ငြာ

ဤကြော်ငြာ၏ ရည်ရွယ်ချက်ကား ကျွန်ုပ်ပိုင်ဆိုင်ခြင်းခံ ကုန်ကျစရိတ်ကို ကျွန်ုပ်ကိုယ်တိုင် ကုန်ကျခံ၍ ကုန်ကျစရိတ်ကို ပြန်လည်ရရှိရန်ဖြစ်ပြီး

## ကန့်ကွက်နိုင်ပါကြောင်း အများသိစေရန် ကြေညာခြင်း

ရန်ကုန်တိုင်းဒေသကြီး၊ တောင်ဥက္ကလာပမြို့နယ်၊ (၉)ရပ်ကွက်၊ ဇာနည် (၁၃)လမ်း၊ တိုက်အမှတ်(၃၇၁)ဟူခေါ်တွင်သော (၄၀၄ဖ)ပေရှိ မြေကွက်ပေါ် တွင် ဆောက်လုပ်ထားသော (၂နှစ်တွဲ) "G"ထပ်တိုက်ပေါ်ရှိ (၁၇၈၅၄) ပေရှိ ဒုတိယထပ် ခြေရင်းတိုက်ခန်းနှင့် အကျိုးခံစားခွင့်အရပ်ရပ်အားလုံးတို့ကို တရားဝင်လက်ဝယ်ထားနိုင်ပြီး ရောင်းချခွင့်ရှိကြောင်း ဝန်ခံကတိပြုသူ ခေါ်ခင်ဖြတ်ဝေ (၁၁/ဘသတ(နိုင်)၀၃၄၃၉) ကိုင်ဆောင်သူထံမှ ကျွန်ုပ် မိတ်ဆွေဖြစ်သူ ခေါ်ယမင်းယဖ်ဟန် (၁၂/ဒဂဆ(နိုင်)၀၁၇၂၄)ကတိုက်ခန်းနှင့်အကျိုးခံစားခွင့်အရပ်ရပ်တို့ကို အပြီးပိုင်ဝယ်ယူရန်အတွက်ရောင်းဖိုးငွေ တစ်စိတ်တစ်စေသာအားစေ့ငွေအဖြစ်ပေးချေထားပြီးဖြစ်သည်။အရောင်းအဝယ်အား ကန့်ကွက်လိုပါက ဤကြော်ငြာပါသည့်နေ့မှစ၍ (၇)ရက်အတွင်း နိုင်လိုသော စာရွက်စာတမ်း(မူရင်း)များနှင့် ကျွန်ုပ်ထံသို့ လာရောက်ကန့်ကွက်နိုင်ပါသည်။ သတ်မှတ်ရက်အတွင်း ကန့်ကွက်မည်သူမရှိပါက အရောင်းအဝယ်ကို ဥပဒေနှင့်အညီ ဆက်လက်ဆောင်ရွက်သွားမည်ဖြစ်ကြောင်းအများသိစေရန် ကြေညာအပ်ပါသည်။ လွှဲအပ်ညွှန်ကြားချက်အရ -

ခေါ်သစ္စယိန်(LL.B)
အထက်တန်းရေနေ(စဉ်-၅၅၆)
အမှတ်(၂၈) ဘိုစင်ယော်(၃)လမ်း၊ (၃၀)ရပ်ကွက်၊ ဒဂုံမြို့သစ်(မြောက်ပိုင်း)၊ ၀၉ ၉၈၀၂၈၂၄၁

## "ဦးကျော်ဒင် (ISN-၁၆၈၈၄၄)အားအကြောင်းကြားတောင်းဆိုခြင်း"

ရန်ကုန်မြို့ ဒဂုံမြို့သစ်(မြောက်ပိုင်း)မြို့နယ်၊ မြေတိုင်းရပ်ကွက်အမှတ်(၅၀)၊ နေကြာ(၂)လမ်းမကြေက်အမှတ်(၅၀၀)(၄၀× ၆၀)ပေ(၂၄၀၀)စတုရန်းပေ(၀.၀၅၅)ဧက ရှိနေပိုင်(၆၀)မြေဘာဂရန်းမြေကွက်နှင့်နေအိမ်အပါအဝင်အကျိုးခံစားခွင့်တို့သည် ရန်ကုန်မြို့တော်စည်ပင်သာယာရေးကော်မတီမြို့မြစ်ပဲကိန်းနှင့်မြစ်ပဲခန်ဒွဲဗဒုဘနတွင် လူကြီးမင်း ဦးကျော်ခင် အပည်ခြင့်မှတ်သားတည်ရှိပါသည်။သို့ဖြစ်ယိမ့် ကျွန်ုပ်တို့ဏာရှိတွေ့သည် အဆိုပါမြေနှင့်နေအိမ်အကျိုးခံစားခွင့်တို့ကို တရားဝင်အပည်ပြောင်းဆောင်ရွက်ရန်အတွက် မှတ်ပုံတင်အရောင်းအဝယ်စာချုပ် ပြုလုပ်ချင်ဆိုရန်လိုအပ်နေပါသည်။သို့ဖြစ်ရာလူကြီးမင်းအနေဖြင့်ကျွန်ုပ်ကြေးပါသည့်ဝယ်မှစ၍(၇)ရက်အတွင်း မှတ်ပုံတင်အရောင်းအဝယ်စာချုပ်တို့ လာရောက်ချုပ်ဆိုဝေးရန် အကြောင်းကြားတောင်းဆိုအပ်ပါသည်။သတ်မှတ်ရက်ကျော်လွန်သည့်အထိ လာရောက်ဆက်သွယ်ရန်ပျက်ကွက်ပါက ဥပဒေနှင့်အညီ မှတ်ပုံတင်အရောင်းအဝယ်စာချုပ်ချုပ်ဆိုရန် တရားစွဲဆိုဆောင်ရွက်မည်ဖြစ်ကြောင်း လူကြီးမင်းအား အကြောင်းကြားအသိပေး အပ်ပါသည်။လူကြီးမင်းအားဆက်သွယ်ရာတွင် ဆက်သွယ် ရာဇဝင်မရှိသည် အတွက် ယနေ့ကဲ့သို့သတင်းစာတွင်ကြေညာခြင်းဖြစ်ပါသည်။

လွှဲအပ်ညွှန်ကြားချက်အရ-

ခေါ်ခွယ်နီခေါ်(LL.B) ခေါ်ကြည်ကြည်ဇွေး(LL.B,D.B.L)
တရားဒွေတော်တော်ရှေ့နေ(စဉ်-၅၃၄၃) တရားဒွေတော်တော်ရှေ့နေ(စဉ်-၁၂၄၀)
အမှတ်(၃/၃၀၄)၊ ဂန္ဓမာလမ်း ဝေဘာဂီမြို့သစ်(မြောက်ဥက္ကလာပမြို့နယ်၊
ရန်ကုန်မြို့။ ဖုန်း- ၀၉-၂၅၂၂၁၀၀၀၀၊ ၀၉-၄၂၀၀၅၈၈၃

## ရန်ကုန်မြို့၊ဒဂုံမြို့သစ်(တောင်ပိုင်း)မြို့နယ်၊မြေတိုင်းရပ်ကွက်အမှတ်(၁၃/ဇောင်မင်းလာ)ဇောင်းမကန်လမ်းသွယ်(၂)လမ်း၊အမှိုက်အမှတ်(၅၅၇)ဇရိယာ(၀.၁၅၅)ဧကရှိခေါ်ခင်းဇားစင် (၁၂/ဗတဆ(နိုင်)၀ ၂၄၁၄၅)အပည်ပေါက်နန်(၆၀)မြေဘုံးဂေနန်ခမြေကွက်နှင့်ခနအိမ်အရောင်းအဝယ်အားကန့်ကွက်နိုင်ပါကြောင်း။

အထက်ဖော်ပြပါ မြေနှင့်အိမ်အား နန်(၆၀)မြေဘုံးဂေနန်ခမြေကွက် ခေါ်ခင်ဇားစင် (၁၂/ဗတဆ (နိုင်) ၀ ၂၄၁၄၅) အမည်ဖြင့် တရားဝင်မှတ်သားထားသည်ရှိပြီး မြေအည်ပေါက်ဂိယိတ်ဝင်ကာ အရွယ်အရင်းကင်းရင်းစွာဖြင့် လက်ရှိထားဝိုင်းဆိုင်လျက်ရှိကြောင်းနှင့် လွှဲပြောင်းရောင်းချိန်ဆွဲခွင့်ရှိကြောင်း ဝန်ခံကတိပြုသည့်အတွက် ကျွန်ုပ်၏မိတ်ဆွေက အပြီးအိုင်ဝယ်ယူရန် (ရန်ပန်ရွေ)အမြီးကို ပေးချေထားပြီးဖြစ်ပါသည်။ အဆိုပါအရောင်းအဝယ်နှင့်ပတ်သက်၍ ပိုင်ရေးဆိုင်ခွင့်ရှိသဖြင့် ကန့်ကွက်လိုသူများ ရှိပါက ဤကြော်ငြာပါသည့်နေ့မှစ၍ (၇)ရက်အတွင်း တရားဝင်နိုင်လုံသော စာရွက်စာတမ်းအထောက်အထား(မူရင်း)များနှင့်တကွ ကျွန်ုပ်ထံသို့ လျှက်ယိတ်ဂိလာရောက်ကန့်ကွက်နိုင်ပါကြောင်းနှင့် သတ်မှတ်ရက်ကျော်လွန်ပါက အရောင်းအဝယ်ကို ဥပဒေနှင့်အညီ ပြီးဆုံးသည့်အထိ ဆက်လက်ဆောင်ရွက်သွားမည်ဖြစ်ကြောင်း အများသိစေရန် ကြေညာအပ်ပါသည်။

လွှဲအပ်ညွှန်ကြားချက်အရ- ခေါ်ခွယ်နီခေါ်(LL.B)
တရားဒွေတော်တော်ရှေ့နေ(စဉ်-၁၂၄၀)
အမှတ်(၃/၃၀၄)၊ ဂန္ဓမာလမ်း ဝေဘာဂီမြို့သစ်(မြောက်ဥက္ကလာပမြို့နယ်၊
ရန်ကုန်မြို့။ ဖုန်း- ၀၉-၂၅၂၂၁၀၀၀၀

## ကန့်ကွက်နိုင်ပါကြောင်း

ရန်ကုန်တိုင်းဒေသကြီး၊ တောင်ဥက္ကလာပမြို့နယ်၊ မြေတိုင်းရပ်ကွက် အမှတ်(၁၅)-စီဝေါ(၁ယျာဉ်အိမ်ရာ)၊ မြေကွက်အမှတ်(၂၀၉-၁)၊ အကျယ်အလန်း ဧရိယာ(၀.၁၄၀)ဧကရှိဦးဝင်ပြင်အမည်ပေါက် နန်(၆၀)ကရန်မြေကွက်၊ (အရပ်ခေါ်) ရန်ကုန်မြို့၊ တောင်ဥက္ကလာပမြို့နယ်၊ (၁၅)ရပ်ကွက်၊ ဒီဇဝါ(ယျာဉ်အိမ်ရာ) အမှတ်(၄၆)ဟုခေါ်တွင်သည့် ရေး မီး စုလင်ရွာပါရိသော နှစ်ထပ်အဆောက်အဦ တစ်လုံးနှင့် အကျိုးခံစားခွင့်အရပ်ရပ်များအားလုံးကို အရပ်စာချုပ်ဖြင့်ပယ်ယူ ပိုင်ဆိုင်ထားသူ ခေါ်ခင်စိစီမိုး(၁၂/မဂတ(နိုင်)၀၇၀၁၂)မှ ရောင်းချရန်ကမ်းလှမ်း လာသဖြင့် ကျွန်ုပ်၏မိတ်ဆွေဖြစ်သူမ အပြီးအိုင်ဝယ်ယူရန်အတွက် စရန်ငွေအဖြစ် ရောင်းဖိုးငွေ၏ တစ်စိတ်တစ်ဝေသကို ပေးချေထားပြီးဖြစ်ပါသည်။ အဆိုပါ အရောင်းအဝယ်နှင့်ပတ်သက်၍ ကန့်ကွက်လိုသူများရှိပါက ဤကြော်ငြာပါသည့်နေ့မှစ၍ (၇)ရက်အတွင်း ကန့်ကွက်ပြီးသည့်အတွက် ကျွန်ုပ်ဏ ရေးဆွဲ ပြီးဆုံးသည့်အထိ ဆက်လက်ဆောင်ရွက်သွားမည်ဖြစ်ကြောင်း အများသိစေရန် ကြေညာအပ်ပါသည်။

လွှဲအပ်ညွှန်ကြားချက်အရ
ခေါ်ဝေဆွန်(LL.B)
တရားလွှတ်တော်ရှေ့နေ(စဉ်-၁၀၁၉၀)
အမှတ်(၃၆ခ) ပညာဒေသလမ်း နတ်ဘေကော်ရပ်ကွက်၊ တာရွေမြို့နယ်၊
ရန်ကုန်တိုင်းဒေသကြီး။ ဖုန်း-၀၉-၉၃၇၄၄၄၈၈

## ကန့်ကွက်နိုင်ပါသည်

ပဲခူးတိုင်းဒေသကြီး ညောင်တလွန်ဘုရားကျေးရွာ၊ ကွင်းအမှတ်-၅၉၇၊ မြေအကျယ်ပေ (၅-ဧက)ရှိ မြေကွက်အား ပိုင်ရှင်ဖြစ်သူ ဦးဟန်ကိုသက်(၇/ပခန (နိုင်)၃၂၆၀၇)တဲမှလည်းကောင်း။ ပဲခူးတိုင်းဒေသကြီး၊ ညောင်သာယာကျေးရွာ၊ ခြံမြေ(၇-ဧက)ရှိ မြေကွက်တိုင်ရှင်ဖြစ်သူ ဦးသန်းထွေး(၇/ပခန(နိုင်)၃၂၆၈၆၄)တို့မှ ပိုင်ဆိုင်ပြီး၊ ရောင်းချပိုင်ခွင့်ရှိကြောင်း၊ အရှုပ်အရှင်း တစ်စုတစ်ရာမရှိ ကင်းရှင်းပါကြောင်း ဝန်ခံပါသဖြင့် ခေါ်နန်းရင်(၁၃/လရန(နိုင်)၀၀၂၀၅၈)မှ စရန်ငွေတစ်စိတ်တစ်ဝေသကို ပေးချေထားပြီးဖြစ်ရာ ဤကြော်ငြာစာပါသည့်နေ့မှ (၁၄)ရက်အတွင်း စာချုပ်စာတမ်း မူရင်း၊ စာရွက်စာတမ်းမူရင်းများနှင့်တကွ ဆက်သွယ် ကန့်ကွက်နိုင်ပါကြောင်းနှင့် သတ်မှတ်ရက်ကြည့်သည်အတိုင် ကန့်ကွက်သူ မရှိပါက ဤအရောင်းအဝယ်အား ပြီးမြောက်သည်အထိ ဆက်လက်ဆောင်ရွက် မည်ဖြစ်ပါကြောင်း ကြေညာအပ်ပါသည်။

ခေါ်နန်းရင်၏ ညွှန်ကြားချက်အရ-
ခေါ်ဝေဝေနိုင်(ခ)ခေါ်မြေငွေး(H.G.P, LL.B)
တရားလွှတ်တော်ရှေ့နေ(စဉ်-၆၆၀၅)
ဖုန်း-၀၉-၅၄၀၂၂၉၅ ၊ ၀၉-၇၈၃၁၅၅၃

## ကန့်ကွက်နိုင်ကြောင်း အများသိစေရန် ကြေညာခြင်း

ရန်ကုန်တိုင်းဒေသကြီး၊ ဒဂုံမြို့သစ်(အရှေ့ပိုင်း)မြို့နယ်၊ မြေတိုင်းရပ်ကွက် အမှတ်(၁၂၅)မြသီဂီလမ်း၊ မြေကွက်အမှတ်(၄၉၉/ခ)၊ အကျယ်အလန်း (၂၀ပေ× ၆၀ပေ)ရှိ ဦးနိုင်ဇော်ဝင်း(၁၂/လကန(နိုင်)၁၃၄၀၈၈)အမည်ပေါက် ပါမစ် မြေကွက်ကြီးအနက်မှ တရားဝင်မခွဲစိတ်ရသေးသော (မြေကွက်အမှတ်-၄၉၃နှင့် ကပ်လျက်ဘက်ခြမ်း) (၁၀ပေ×၆၀ပေ)ရှိ မြေကွက်နှင့် ယင်းမြေကွက်ပေါ်တွင် ဆောက်လုပ်ထားသော နေအိမ်တစ်လုံး၊ ရေ မီး အပါအဝင် အကျိုးခံစားခွင့် အရပ်ရပ်အားလုံးတို့ကို အဆက်စပ်စာချုပ်များအရ တရားဝင်လက်ရောက်ပိုင်ဆိုင် ထားပြီး ပြန်လည်လွှဲပြောင်း ရောင်းချပိုင်ခွင့်ရှိသဖြင့်ကြောင်း ဝန်ခံကတိပြု၍ ယခုရောင်းချသူ ဦးဇော်ဇော်လတ်(၁၂/ဘခ(နိုင်)၀၀၇၈၉)၊ ကျွန်ုပ်၏ မိတ်ဆွေဖြစ်သူ ဦးအောင်ဖြိုးဦး(၁၂/ဒဂရ(နိုင်)၀၃၉၁၈)က အပြီးအိုင်ဝယ်ယူရန် စရန်ငွေ တစ်စိတ်တစ်ဝေသကို ပေးချေထားပြီးဖြစ်၍ ကန့်ကွက်လိုသူများရှိပါက ဤကြော်ငြာပါသည့်နေ့မစ၍ (၇)ရက်အတွင်း နိုင်မာသောပိုင်ဆိုင်မှု အထောက် အထားစာရွက်စာတမ်း၊ စာချုပ်စာတမ်း မူရင်းများနှင့်တကွ လူကိယ်တိုင်လာရောက် ကန့်ကွက်နိုင်ပါကြောင်းနှင့် သတ်မှတ်ရက် ကျော်လွန်ပါက အရောင်းအဝယ် ကိစ္စကို ဥပဒေနှင့်အညီ ဆက်လက်ဆောင်ရွက်သွားမည်ဖြစ်ကြောင်း အများသိ စေရန် ကြေညာအပ်ပါသည်။

လွှဲအပ်ညွှန်ကြားချက်အရ
ခေါ်ဃုနန္ဒာဆောင် (LL.B) အထက်တန်းရေနေ (စဉ်-၅၃၁၁)
အမှတ်(၈၃)၊ ပထမထပ်၊ ပန်းဇုတ်တန်းလမ်း။ ကျောက်တံတားမြို့နယ်၊
ရန်ကုန်တိုင်းဒေသကြီး။ ဖုန်း-၀၉-၄၂၈၅၂၂

## ကန့်ကွက်နိုင်ကြောင်း အများသိစေရန် ကြေညာခြင်း

ရန်ကုန်တိုင်းဒေသကြီး၊ ဒဂုံမြို့သစ်(ဆရှေ့ပိုင်း)မြို့နယ်၊ မြေတိုင်းရပ်ကွက် အမှတ်(၁၂၅)မြသီဂီလမ်း၊ မြေကွက်အမှတ်(၄၉၉/ခ)ရှိ ဦးနိုင်ဝင်း(၁/ပခန(နိုင်)၃၂၆ဝ၈ဝ)ကတဲမှ ကျွန်ုပ်ကိုယ်တိုင် ကန့်ကွက်ပြီးသည့်အတွက် ကျွန်ုပ်ကိုယ်စား ကန့်ကွက်ကြောင်း ဝန်ခံကတိပြု၍ ကျွန်ုပ်ကိုယ်တိုင် ကန့်ကွက်ပြီးသည့်ရက်ကို ကျွန်ုပ်ကိုယ်တိုင် ကန့်ကွက်ကြောင်း ဝန်ခံကတိပြုသူ ဦးကန်ကိုသက်(ခ)ဝ(ခ)ပေ(ခ)ရှိ

ဘုရား၊ ရဟန်း၊ သိမ်၊ ကျောင်း ဒါယိကာမကြီး

## ဒေါ်ဖိမိလေး

(အထက-၂ ရန်ကင်း) (အထက်တန်းမြ-ပြိမ်း)

### အသက် (၈၃)နှစ်

ရန်ကုန်တိုင်းဒေသကြီး၊ ရန်ကင်းမြို့နယ်၊ အမှတ်(၁၄)ရပ်ကွက်၊ တာပင်ရွှေထီးလမ်း၊ အမှတ်(၃၉)၊ (မြေညီ)နေ ဦးဘမောင်-ဒေါ်သီ)တို့၏ သမီး၊ (ဦးတင်မြင့်)-ဒေါ်ကြည်မြင့်၊ (ဒေါ်စိန်စိန်)တို့၏ ညီမ၊ (ဦးကျော်ကျော်လွင်)-ဒေါ်မေဆန်းတင် (Y.C.D.C)၊ ဦးမိုးအောင်-ဒေါ်အေးမြတ်သူစော အောင်၊ ဒေါ်စာခြည်မြင့် (MOGE)တို့၏ အခေါ်၊ မြတ်သမ္ဘာလွင်၊ မောင်အောင်စိုးမိုးဦး၊ မောင်သူရိယလင်း၊ မောင်အဂ္ဂညာဏ်မင်းတို့၏ အတွားသည် ၁၅-၇-၂၀၂၆ (ဗုဒ္ဓဟူးနေ့) နံနက် ၆:၃၀ နာရီတွင် (၉၆)ပါးသောရောဂါဖြင့် ကွယ်လွန်အဓိ၈ရောက်သွားပါသဖြင့် ၁၇-၇-၂၀၂၆(သောကြာနေ့) မွန်းတည့် ၂နာရီတွင် ရေဝေးသုဿာနိသို့ ပို့ဆောင်မီးသဂြိုဟ်မည်ဖြစ်ပါကြောင်း။ (နေအိမ်မှကားများ နံနက် ၁၀:၃၀ နာရီတွင် ထွက်ပါမည်။)

[ကွယ်လွန်သူအားရည်စားချစ်ခင်ကြီးနေ့) ၂၁-၇-၂၀၂၆(အင်္ဂါနေ့) နံနက် ၇နာရီမှ ၁၀နာရီအထိ အထက်ပါနေအိမ်သို့ ရက်လည်ဆွမ်းကျွေးတရားတော်နာ ကြွရောက်ပါရန် လေးစားစွာဖိတ်ကြားအပ်ပါသည်။]

ကျန်ရစ်သူမိသားစု

## ဦးဇော်မင်းရှိန်(ခ)မင်းမင်း

ထားဝယ်မြို့

### အသက် (၅၂) နှစ်

ရန်ကုန်တိုင်းဒေသကြီး၊ ပုခွန်တောင်မြို့နယ်၊ (၁၀)ရပ်ကွက်၊ အိမ်အမှတ်(၇၀)၊ မြေညီထပ်နေ ဦးတင်ရိုန်-ဒေါ်မြမြေခန်းတို့၏သားကြီး၊ ကိုသူရရိန်၏အစ်ကို၊ ဦးသန်းဝင်း-ဒေါ်မြမြေဝင်း၊ ဦးအေးထွန်း-ဒေါ်ခင်စော၊ ဦးကံဝင်း-ဒေါ်သိန်းရီ၊ ဦးသန်းထွန်း-ဒေါ်ခင့်ဆွေ၊ ဦးအုန်းမောင်-ဒေါ်ရီရီသိန်း၊ ဦးမျိုးသိန်း-ဒေါ်စန်းစန်း၊ နှမ ဦးမင်းလွင်ဦး-ဒေါ်မော်မော်ဝါရှိရှိ၊ ဦးမောင်မောင်ရိန်-ဒေါ်မိုးမိုးသင်းတို့၏တူ ဦးဇော်မင်းရှိန်သည် ၁၅-၇-၂၀၂၆ ရက်ညနေ ၃ နာရီတွင် ဘဝတစ်ပါးသို့ ကူးပြောင်းသွားပါသဖြင့် ၁၇-၇-၂၀၂၆ ရက် (သောကြာနေ့) ညနေ ၄ နာရီတွင် ရေဝေးသုဿာနိသို့ သင်္ဂြိုဟ်မည်ဖြစ်ပါကြောင်း ဆွေမျိုးဒိတ်ဆွေများအား ညှိုးငယ်စွာဖြင့် အသိပေးအပ်ပါသည်။

(နေအိမ်မှကားများ မွန်းလွဲ ၂ နာရီတွင် ထွက်ခွာပါမည်။)

ကွယ်လွန်သူအား ရည်စူး၍ ၂၁-၇-၂၀၂၆ရက် နံနက် ၇ နာရီတွင် အထက်ပါနေအိမ်သို့ ရက်လည်ဆွမ်းကျွေးတရားတော်နာ ကြွရောက်ပါရန် ကျန်ရစ်သူမိသားစုတို့မှ ညှိုးငယ်စွာ ဖိတ်ကြားအပ်ပါသည်။

ကျန်ရစ်သူမိသားစု

## ကန့်ကွက်နိုင်ကြောင်းကြော်ငြာ

ရန်ကုန်တိုင်းဒေသကြီး၊ ဒဂုံမြို့သစ်(တောင်ပိုင်း)မြို့နယ်၊ (၁၄)ရပ်ကွက်၊ ရိုးမရိပ်သာလမ်း၊ အောင်မြေဝိုရိုးအိမ်ရာ တိုက်အမှတ်(၃၉)၊ အခန်းအမှတ်(၂၀၂) ကို အမည်ပေါက်ပိုင်ဆိုင်သူ ဒေါ်ချိုချို (၁၀/သထန(နိုင်)၁၃၇၅၄)ထံမှ အဆက်အစပ်စာချုပ်များဖြင့် ပြန်လည်ပယ်ဖျက်သူ ဦးဝင်းအောင်(၁၀/ဝလမ(နိုင်)၁၅၇၈၅) ၏ ၎င်းအမည်ဖြင့် တိုက်ခန်းပိုင်ဆိုင်ခွင့်မှတ်ပုံတင်စာအုပ် ပြုလုပ်ပေးပါရန် လျှောက်ထားလာခြင်းကို ကန့်ကွက်လိုပါက ကြော်ငြာသည့်နေ့မှစ၍ (၁၅)ရက် အတွင်း အထောက်အထားပြည့်စုံစွာဖြင့် တင်ပြကန့်ကွက်နိုင်ပါသည်။

**အိမ်ရာဖွံ့ဖြိုးရေးဌာနခွဲ**
**မြို့ပြနှင်းဆိပ်ရာဖွံ့ဖြိုးရေးဦးစီးဌာန**

## ကန့်ကွက်နိုင်ကြောင်းကြော်ငြာ

ဒဂုံမြို့နယ်၊မြေတိုင်းရုံးကွက်အမှတ်-၁၉အေ၊မြေကွက်အမှတ်-၅၄ဘီ ၆/ခ၊ မြေကွက်တည်နေရာအမှတ်(၉/Ce)ယောမင်းကြီးလမ်း၊ယောမင်းကြီးရပ်ကွက်(၁)ဦးကာစင်မသား(၁၂/ဒဂန(နိုင်)၀၂၆၆၆)၊(၂)ဦးမွဆာအေမသား(၁၂/ဒဂန(နိုင်)၀၂၇၆၅)အမည်ပေါက်ဂန္ဓမိုရ်ပြေပိုင်မြေခြေအားအမည်ပေါက် နှစ်ဦးအနက်တစ်ဦးဖြစ်သူဦးကာစင်မသား(၁၉-၇-၂၀၂၁)ရက်နေ့တွင် ကွယ်လွန်၍အစ္စရေးခရေလုတ်မင်းအရအမွေဆက်ခံခွင့်ရှိသူများအဖြစ်ခရီးနှင့်သားသမီးများဖြစ်ကြသော(၁)စုလေခါ(ခ)ဒေါ်အေးနင်း(၁၂/ဒဂန(နိုင်)၀၂၇၁၃)၊(၂)ဒေါ်အာဇကာ(၁၂/ဒဂန(နိုင်)၀၂၆၃၂)(၃)ဦးအမက်(၁၂/ဒဂန(နိုင်)၀၂၇၀၀)၊(၄)ဒေါ်ယူ(စ်)ရာ(၁/ဒဂန(နိုင်)၀၂၇၀၁)တို့မှကျန်အမည်ပေါက်တစ်ဦးဖြစ်သူဦးမွဆာအေမဒေါ်နှင့်အတူ၆၆ရွှေလွတ်စာချုပ်အမှတ် ၁၄၄၄/၁၉၉၉(၂၂-၆-၁၉၉၉)၊စွန့်လွှတ်စာချုပ်အမှတ်-၁၆၁၉/၂၀၀၄(၁၇-၆-၂၀၀၄)၊စွန့်လွှတ်စာချုပ်အမှတ်-၅၄၁/၂၀၀၀(၁၃-၃-၂၀၀၀)၊အမွေဆက်ခံပိုင်ဆိုင်ကြောင်းကျမ်းကျိန်လွှာထောက်ခံကျမ်းကျိန်လွှာ(၂)စောင်၊ယောမင်းကြီးရပ်ကွက်အုပ်ချုပ်ရေးမှူးရုံး၏ဆေးထိုင်ကြောင်းထောက်ခံစာ၊သေစာရင်းများ၊နိုင်ငံသားစိစစ်ရေးကတ်များ၊အိမ်ထောင်စုစာရင်းများတွင်ပြဋ္ဌိုင်ဆိုင်ကြောင်းစာချုပ်ချုပ်ဆိုရန်မေပြုကူးလျှောက်ထားလာရာတရားဝင်နိုင်ငံလေးအထောက်အထားများဖြင့် ဤကြော်ငြာပါသည့်နေ့မှစ၍(၇)ရက်အတွင်းကန့်ကွက်နိုင်ပါကြောင်းနှင့်ကန့်ကွက်မှုမရှိပါကလုပ်ထုံးလုပ်နည်းအတိုင်းဆက်လက်ဆောင်ရွက်ပေးမည်ဖြစ်ပါကြောင်း အသိပေးကြေညာအပ်ပါသည်။

ဌာနမှူး(ဗဒေါ်ယဉ္ဇနီကြားရေးမှူးချုပ်)
ဖြိုခြဲမြေစီမံခန့်ခွဲမှုဌာန၊ရန်ကုန်မြို့တော်စည်ပင်သာယာရေးကော်မတီ

## ကန့်ကွက်နိုင်ကြောင်းကြော်ငြာ

ရန်ကုန်တိုင်းဒေသကြီး၊ ပုခွန်တောင်မြို့နယ်၊ (၁၀)ရပ်ကွက်၊ အိမ်အမှတ်(၇၀)၊ မြေညီထပ်ခန့် ဦးတင်ရိုန်-ဒေါ်မြမြေခန်းတို့၏သားကြီး၊ ကိုသူရရိန်၏အစ်ကို၊ ဦးသန်းဝင်း-ဒေါ်မြမြေဝင်း၊ ဦးအေးထွန်း-ဒေါ်ခင်စော၊ ဦးကံဝင်း-ဒေါ်သိန်းရီ၊ ဦးသန်းထွန်း-ဒေါ်ခင့်ဆွေ၊ ဦးအုန်းမောင်-ဒေါ်ရီရီသိန်း၊ ဦးမျိုးသိန်း-ဒေါ်စန်းစန်း၊ နှမ ဦးမင်းလွင်ဦး-ဒေါ်မော်မော်ဝါရှိရှိ၊ ဦးမောင်မောင်ရိန်-ဒေါ်မိုးမိုးသင်းတို့၏တူ ဦးဇော်မင်းရှိန်သည် ၁၅-၇-၂၀၂၆ ရက်ညနေ ၃ နာရီတွင် ဘဝတစ်ပါးသို့ ကူးပြောင်းသွားပါသဖြင့် ၁၇-၇-၂၀၂၆ ရက် (သောကြာနေ့) ညနေ ၄ နာရီတွင် ရေဝေးသုဿာနိသို့ သင်္ဂြိုဟ်မည်ဖြစ်ပါကြောင်း ဆွေမျိုးဒိတ်ဆွေများအား ညှိုးငယ်စွာဖြင့် အသိပေးအပ်ပါသည်။

(နေအိမ်မှကားများ မွန်းလွဲ ၂ နာရီတွင် ထွက်ခွာပါမည်။)

ကွယ်လွန်သူအား ရည်စူး၍ ၂၁-၇-၂၀၂၆ရက် နံနက် ၇ နာရီတွင် အထက်ပါနေအိမ်သို့ ရက်လည်ဆွမ်းကျွေးတရားတော်နာ ကြွရောက်ပါရန် ကျန်ရစ်သူမိသားစုတို့မှ ညှိုးငယ်စွာ ဖိတ်ကြားအပ်ပါသည်။

ကျန်ရစ်သူမိသားစု

## ကန့်ကွက်နိုင်ကြောင်းကြော်ငြာ

ဒဂုံမြို့သစ်(မြောက်ပိုင်း)မြို့နယ်၊မြေတိုင်းရုံးကွက်အမှတ်-၃၄၊မြေကွက်အမှတ်-၃၇၃၊မြေကွက်တည်နေရာအမှတ်(၃၇၃)ဗိုလ်မင်းရောင်လမ်း၊(၃၄)ရပ်ကွက်၊ဒဂုံမြို့သစ်(မြောက်ပိုင်း)မြို့နယ်ဦးမြင့်ကြည်(၁၄/ဖယန(နိုင်)၀၃၄၁၄)အမည်ပေါက်နှစ်(၆၀)မြေဘားစာချုပ်(ဂရန်)မြေအားမြေအမည်ပေါက်-ဦးမြင့်ကြည်(စင်မွန်း)ကွယ်လွန်သည်ဖြင့်ဒေါ်မြင့်အေး(၁၄/ဖယန(နိုင်)၀၃၄၁၄)မှတစ်ဦးတည်းသောတရားဝင်ဇနီးဖြစ်ကြောင်းနှင့်ဂင်းမှလွဲ၍အခြားသောဇနီး၊/မယားတစ်ဦးတစ်ယောက်မျှမရှိပါကြောင်းဂင်းတစ်ဦးတည်းသာလျှင်တရားဝင်အမွေဆက်ခံပိုင်ဆိုင်ပါကြောင်းနှင့်ဂင်းမှလွဲ၍အခြားသောအမွေဆက်ခံခွင့်ရှိသူတစ်ဦးတစ်ယောက်မျှမရှိပါကြောင်းကျမ်းကျိန်လွှာ၊ထောက်ခံကျမ်းကျိန်လွှာ(၂)စောင်၊သေဆုံးမှုလက်မှတ်အိမ်ထောင်စုလူဦးရေစာရင်း၊နေ့(၆၀)မြေဘားစာချုပ်(ဂရန်)တို့တွင်ပြဋ္ဌိုင်ပိုင်ဆိုင်ကြောင်းစာချုပ်မှလွဲ၍ကျန်ရှိသည့်ကြေးခင်အားသောအမွေဆက်ခံခွင့်ရှိသူတစ်ဦးတစ်ယောက်မျှမရှိပါကြောင်းကျမ်းကျိန်လွှာ၊ထောက်ခံကျမ်းကျိန်လွှာ(၂)စောင်၊သေဆုံးမှုလက်မှတ်အိမ်ထောင်စုလူဦးရေစာရင်း၊နေ့(၆၀)မြေဘားစာချုပ်(ဂရန်)တို့တွင်ပြဋ္ဌိုင်ပိုင်ဆိုင်ကြောင်းစာချုပ်ပေးခဲ့ကြောင်းကျမ်းကျိန်လွှာ(၂)ခုတို့ကိုပူးတွဲ၍ ကန့်ကွက်ကိုပါ ဤကြေညာပါသည့်နေ့မှစ၍ ရက်ပေါင်း (၃၀)အတွင်း ခိုင်လုံသော ပိုင်ဆိုင်မှုအထောက်အထားမူရင်းများနှင့်တကွ ဒေါ်ဝေမြိုင်ပြိုနယ် မြေခရင်း ဦးစီးဌာနခွဲ၊ ကန့်ကွက်ကိုပါ ဤကြေညာပါသည့်နေ့မှစ၍ ရက်ပေါင်း (၃၀)အတွင်း ခိုင်လုံသော ပိုင်ဆိုင်မှုအထောက်အထားမူရင်းများနှင့်တကွ ဒေါ်ဝေမြိုင်ပြိုနယ် မြေခရင်း ဦးစီးဌာနခွဲ၊ နေပြည်တော်ရှိ လာရောက်ကန့်ကွက်နိုင်ပါသည်။ ကန့်ကွက်သူမရှိပါက ဦးမင်းလွင်မှ ၎င်း၏အမည်သို့ ပြောင်းလဲပေးရန်လျှောက်ထားခဲ့မှုအပေါ် ဥပဒေ၊ နည်းဥပဒေ၊ လုပ်ထုံးလုပ်နည်း၊ ညွှန်ကြားချက်များနှင့်အညီ ဆက်လက် ဆောင်ရွက်သွားမည်ဖြစ်ပါသည်။

**မော်လမြိုင်မြို့နယ်မြေခရင်းဦးစီးဌာန**
**မော်လမြိုင်မြို့။**

## ကန့်ကွက်နိုင်ကြောင်းကြော်ငြာ

ဒဂုံမြို့သစ်(မြောက်ပိုင်း)မြို့နယ်၊မြေတိုင်းရုံးကွက်အမှတ်-၃၄၊မြေကွက်အမှတ်-၃၇၃၊မြေကွက်တည်နေရာအမှတ်(၃၇၃)ဗိုလ်မင်းရောင်လမ်း၊(၃၄)ရပ်ကွက်၊ဒဂုံမြို့သစ်(မြောက်ပိုင်း)မြို့နယ်ဦးမြင့်ကြည်(၁၄/ဖယန(နိုင်)၀၃၄၁၄)အမည်ပေါက်နှစ်(၆၀)မြေဘားစာချုပ်(ဂရန်)မြေအားမြေအမည်ပေါက်-ဦးမြင့်ကြည်(စင်မွန်း)ကွယ်လွန်သည်ဖြင့်ဒေါ်မြင့်အေး(၁၄/ဖယန(နိုင်)၀၃၄၁၄)မှတစ်ဦးတည်းသောတရားဝင်ဇနီး၊ဖြစ်ကြောင်းနှင့်ဂင်းမှလွဲ၍အခြားသောဇနီး၊/မယားတစ်ဦးတစ်ယောက်မျှမရှိပါကြောင်းဂင်းတစ်ဦးတည်းသာလျှင်တရားဝင်အမွေဆက်ခံပိုင်ဆိုင်ပါကြောင်းနှင့်ဂင်းမှလွဲ၍အခြားသောအမွေဆက်ခံခွင့်ရှိသူတစ်ဦးတစ်ယောက်မျှမရှိပါကြောင်းကျမ်းကျိန်လွှာ၊ထောက်ခံကျမ်းကျိန်လွှာ(၂)စောင်၊သေဆုံးမှုလက်မှတ်အိမ်ထောင်စုလူဦးရေစာရင်း၊နေ့(၆၀)မြေဘားစာချုပ်(ဂရန်)တို့တွင်ပြဋ္ဌိုင်ပိုင်ဆိုင်ကြောင်းစာချုပ်ပေးခဲ့ကြောင်းကျမ်းကျိန်လွှာ(၂)ခုတို့ကိုပူးတွဲ၍ ကန့်ကွက်ကိုပါ ဤကြေညာပါသည့်နေ့မှစ၍ (၇)ရက်အတွင်း ခိုင်လုံသော ပိုင်ဆိုင်မှုအထောက်အထားမူရင်းများနှင့်တကွ ဒေါ်ဝေမြိုင်ပြိုနယ် မြေခရင်း ဦးစီးဌာနခွဲ၊ ကန့်ကွက်ကိုပါ ဤကြေညာပါသည့်နေ့မှစ၍ (၇)ရက်အတွင်း ကန့်ကွက်ခြင်းမရှိပါ။ ကန့်ကွက်ခြင်းမရှိပါ။ ကန့်ကွက်ခြင်းမရှိပါ။

❖ နိုင်ငံတော် ရှေသီးဖို့ ကုန်ထုတ်လုပ်မှု အားပေးစို့။

❖ နိုင်ငံတော် ဖွံ့ဖြိုးဖို့ ပညာရေးကို အားပေးစို့။

❖ နိုင်ငံတော် သာယာဖို့ သဘာဝပတ်ဝန်းကျင် ထိန်းကြစို့။

# နိုင်ငံတော်နှင့် တပ်မတော်၏ ငြိမ်းချမ်းရေးလုပ်ငန်းစဉ်များကို လက်ခံယုံကြည်လာသည့် ကရင်ငြိမ်းချမ်းမှုထိန်းသိမ်းရေးတပ်ဖွဲ့(KPMF)နှင့် KNLA အဖွဲ့တို့မှ အဖွဲ့ဝင် ၄၁ ဦး လက်နက်၊ ခဲယမ်းများနှင့်အတူ ဥပဒေဘောင်အတွင်းသို့ ထပ်မံဝင်ရောက်၊ မိဘအုပ်ထိန်းသူများထံ စနစ်တကျလွှဲပြောင်းအပ်နှံ

နေပြည်တော် ဇူလိုင် ၁၅

တပ်မတော်အနေဖြင့် နိုင်ငံတော်တည်ငြိမ်အေးချမ်းရေးကို အစဉ်တစိုက် အလေးထားဆောင်ရွက်လျက်ရှိသည်နှင့်အညီ အကြမ်းဖက်ချေမှုန်းမှုစစ်ဆင်ရေး(Counter – Terrorism Operation)များတွင် အောင်မြင်မှုများရရှိကာ အကြမ်းဖက်သောင်းကျန်းသူများ ယာယီထိန်းချုပ်ထားသည့် နယ်မြေများအားအပြီးတိုင် ပြန်လည်ထိန်းချုပ်နိုင်ခဲ့မှုများအပေါ် ဒေသခံတိုင်းရင်းသားပြည်သူများအနေဖြင့် ဝမ်းသာအားရ ကြိုဆိုထောက်ခံလျက်ရှိကြပြီး စိတ်အားထက်သန်စွာ အားပေးထောက်ခံမှုများ၊ ယုံကြည်အားကိုးမှုများဖြင့် တပ်မတော်နှင့်အတူ ပူးပေါင်းပါဝင်ဆောင်ရွက်လာခဲ့ခြင်းများကြောင့် လက်နက်ကိုင်အကြမ်းဖက်အဖွဲ့ဝင်များအနေဖြင့်လည်း ငြိမ်းချမ်းရေးလုပ်ငန်းစဉ်များအပေါ် နားလည်သဘောပေါက်လာကြကာ နီးစပ်ရာနယ်မြေခံတပ်စခန်းများနှင့် လုံခြုံရေးရဲကင်းများတွင် လာရောက်သတင်းပို့ပြီး ဥပဒေဘောင်အတွင်းသို့ ပြန်လည်ဝင်ရောက်လျက်ရှိကြသည်။

> မွန်ပြည်နယ်ဝန်ကြီးချုပ် ဦးအောင်ဝင်းသန်း၊ ကာကွယ်ရေးဦးစီးချုပ်ရုံး(ကြည်း)မှ ဒုတိယဗိုလ်ချုပ်ကြီးကျော်လင်းမောင်၊ တိုင်းမှူးဗိုလ်မှူးချုပ်သူရဇော်လွင်စိုးနှင့် တာဝန်ရှိသူများက ဥပဒေဘောင်အတွင်းသို့ ထပ်မံဝင်ရောက်လာသည့် ကရင်ငြိမ်းချမ်းမှုထိန်းသိမ်းရေးတပ်ဖွဲ့(KPMF)နှင့် KNLA အဖွဲ့တို့မှ အဖွဲ့ဝင် ၄၁ ဦး၏ လက်နက်၊ခဲယမ်းများအား ကြည့်ရှုစဉ်။

စာမျက်နှာ ၁၅ ကော်လံ ၁ သို့ ☆

## နေရာစိပ်စိပ်မှ နေရာအနှံ့အပြား မိုးထစ်ချုန်းရွာပြီး အချို့ဒေသများတွင် နေရာကွက်၍မိုးကြိုးနိုင်

နေပြည်တော် ဇူလိုင် ၁၅

ယနေ့နံနက် ၆ နာရီခွဲ တိုင်းထွာချက်များအရ ကပွလီပင်လယ်ပြင်နှင့် ဘင်္ဂလားပင်လယ်အော်တို့တွင် မုတ်သုံလေအားကောင်းနေခြင်းကြောင့်လည်းကောင်း၊ ဘင်္ဂလားပင်လယ်အော်မြောက်ပိုင်းနှင့် ယင်းနှင့်ဆက်စပ်လျက်ရှိသော အိန္ဒိယနိုင်ငံ အနောက်ဘင်္ဂလားပြည်နယ်၊ ဘင်္ဂလားဒေ့ရှ်နိုင်ငံ ကမ်းခြေတို့တွင် ဖြစ်ပေါ်လာနိုင်သည့် လေဖိအားနည်းရပ်ဝန်း၏ အရှိန်ကြောင့်လည်းကောင်း ယနေ့နံနက်မှ ဇူလိုင် ၂၁ ရက်အတွင်း နေပြည်တော်၊ ရန်ကုန်တိုင်းဒေသကြီး၊ မန္တလေးတိုင်းဒေသကြီး၊ ပဲခူးတိုင်းဒေသကြီး၊ စစ်ကိုင်းတိုင်းဒေသကြီးအထက်ပိုင်း၊ ဧရာဝတီတိုင်းဒေသကြီး၊ တနင်္သာရီတိုင်းဒေသကြီး၊ ကချင်ပြည်နယ်၊ ကရင်ပြည်နယ်၊ ချင်းပြည်နယ်၊ မွန်ပြည်နယ်၊ ရခိုင်ပြည်နယ်နှင့် ရှမ်းပြည်နယ်တို့တွင် နေရာစိပ်စိပ်မှ နေရာအနှံ့အပြား မိုးထစ်ချုန်းရွာပြီး အချို့ဒေသများတွင် နေရာကွက်၍ မိုးကြိုးနိုင်သည်။

မြန်မာ့ကမ်းရိုးတန်းတစ်လျှောက်နှင့် ကမ်းလွန်ပင်လယ်ပြင်တို့တွင် ရံဖန်ရံခါ မိုးသက်လေပြင်းများ ကျရောက်ပြီး လှိုင်းကြီးမည်။ မိုးသက်လေပြင်းကျစဉ် ရေပြင်/မြေပြင်လေသည် တစ်နာရီလျှင် ၃၅ မိုင်အထိ တိုက်ခတ်နိုင်သည်။ လှိုင်းအမြင့်မှာ မြန်မာ့ကမ်းရိုးတန်းတစ်လျှောက်နှင့် ကမ်းလွန်ပင်လယ်ပြင်တို့တွင် ၉ ပေမှ ၁၂ ပေခန့် ရှိနိုင်သည်။

စာမျက်နှာ ၁၅ ကော်လံ ၁ သို့ ○

## မြန်မာအမျိုးသမီးလိုဂ်ပြိုင်ပွဲတွင် ရန်ကုန်ယူနိုက်တက်အသင်း အမှတ်ပြည့်ရယူ

ရန်ကုန် ဇူလိုင် ၁၅

မြန်မာနိုင်ငံဘောလုံးအဖွဲ့ချုပ် မြန်မာနေရှင်နယ်လီဂ်က ကြီးမှူးပြု Max Energy ၏ အဓိကပံ့ပိုးကူညီမှုဖြင့် ကျင်းပသည့် ၂၀၂၆–၂၀၂၇ ရာသီ မြန်မာအမျိုးသမီးလိုဂ်ပြိုင်ပွဲ ပွဲစဉ်(၅) နောက်ဆုံးနေ့ကို ဇူလိုင် ၁၅ ရက်က YUSC ကွင်းခ်ဲ့ ကျင်းပရာ ရန်ကုန်ယူနိုက်တက်အသင်းက ဇွဲကပင်ယူနိုက်တက်အသင်းကို သုံးဂိုး – ဂိုးမရှိဖြင့် အနိုင်ရရှိသည်။

ဇွဲကပင်ယူနိုက်တက်အသင်းနှင့် ရန်ကုန်ယူနိုက်တက်အသင်းတို့ ယှဉ်ပြိုင်ကစားကြစဉ်။

ရန်ကုန်ယူနိုက်တက်အသင်းသည် ဇွဲကပင်ယူနိုက်တက်အသင်းကို အနိုင်ယူပြီး နိုင်ပွဲပြန်ရှာတွေ့သော်လည်း ဇွဲကပင်ယူနိုက်တက်အသင်းမှာမူ ရာသီအစ အဖွင့်ပွဲတွင် အနိုင်ရပြီးကတည်းက လေးပွဲဆက်တိုက် ရှုံးပွဲကြုံတွေ့ခဲ့သည်။ ရန်ကုန်ယူနိုက်တက်အသင်းသည် ဆွေမာအောင်၊ ဇင်မိုးပြည့်၊ နန်းစနေမ၊ စုစုကြည်တို့ဖြင့် လူစုံခဲ့သလို ဇွဲကပင်ယူနိုက်တက်အသင်း ကလည်း

စာမျက်နှာ ၁၈ ကော်လံ ၅ သို့ ❖

## ပြင်သစ်အသင်းကို နှစ်ဂိုးပြတ်ဖြင့်အနိုင်ရပြီး စပိန်အသင်း ကမ္ဘာ့ဖလားဗိုလ်လုပွဲတက်လှမ်း

ပြင်သစ်အသင်းနှင့် စပိန်အသင်းတို့ ယှဉ်ပြိုင်ကစားကြစဉ်။

ပြင်သစ်အသင်းနဲ့ စပိန်အသင်းတို့ ဇူလိုင် ၁၅ ရက် နံနက်ပိုင်းက ယှဉ်ပြိုင်ကစားခဲ့တဲ့ ကမ္ဘာ့ဖလားဆီမီးဖိုင်နယ်အဆင့် ပွဲစဉ်မှာ စပိန်အသင်းက နှစ်ဂိုးပြတ်ဖြင့် အနိုင်ရပြီး နောက်ဆုံးဗိုလ်လုပွဲကို တက်လှမ်းနိုင်ခဲ့ပါတယ်။

ပြင်သစ်အသင်းနဲ့ စပိန်အသင်းတို့ပွဲစဉ်မှာ စပိန်အသင်းအတွက် သွင်းဂိုးတွေကို ပထမပိုင်းပွဲကစားချိန် ၂၂ မိနစ်မှာ အိုယာဇာဘယ်ကပင်နယ်တီကနေ သွင်းယူခဲ့တဲ့ သွင်းဂိုးတစ်ဂိုး၊ ၅၈ မိနစ်မှာ

စာမျက်နှာ ၁၈ ကော်လံ ၅ သို့ ✣

## ယနေ့ ဖတ်စရာ


လွှတ်တော်ကိုယ်စားလှယ်များ စွမ်းရည်မြှင့်တင်ရေးအတွက် နိုင်ငံတော်၏ ပညာရေးကဏ္ဍမြှင့်တင်ရေးဆိုင်ရာ ဆောင်ရွက်ချက်များ ပညာရေးဝန်ကြီးဌာန ရှင်းလင်းတင်ပြ — စာမျက်နှာ » ၄

တတိယအကြိမ် ပြည်သူ့လွှတ်တော် ဒုတိယပုံမှန်အစည်းအဝေး ၂၃ ရက်မြောက်နေ့ ကျင်းပ — စာမျက်နှာ » ၅

မြန်မာ့အလုပ်သမားထု သတိပြုဆင်ခြင်နိုင်ကြစေဖို့ ... — ဆောင်းပါး စာမျက်နှာ » ၁၀

မဟာဗျူဟာမြောက် စွမ်းအင်စီမံကိန်းနှင့် အမြင်သစ် မြန်မာနိုင်ငံ၏အနာဂတ် အပိုင်း (၁) — ဆောင်းပါး စာမျက်နှာ » ၁၇