ကြေးမုံ
The Mirror Daily

၁၉၅၇ ခုနှစ် ဖေဖော်ဝါရီ ၁၆ ရက်မှ စတင်တည်ထောင်သည်။
Established in 1957

၁၃၈၇ ခုနှစ်၊ ဝါခေါင်လပြည့်ကျော် ၆ ရက်၊ ကြာသပတေးနေ့။ Thursday, 14 August 2025 ၁၁၉၀၉

မိမိပြုပြီးသောကောင်းမှုကံကိုမြင်၍ အလွန်ဝမ်းမြောက်ဝမ်းသာဖြစ်ရ

ကောင်းမှုပြုသောသူသည် ဤဘဝ၌လည်း ဝမ်းမြောက်ရ၏၊ နောင်ဘဝ၌လည်း ဝမ်းမြောက်ရ၏၊ ပစ္စုပ္ပန်တမလွန် နှစ်တန်သော ဘဝတို့၌ ဝမ်းမြောက်ရ၏၊ ထိုသူသည် မိမိပြုပြီးသော ကောင်းမှုကံကိုမြင်၍ အလွန် ဝမ်းမြောက်ဝမ်းသာ ဖြစ်ရလေ၏။

ယမကဝဂ်(ဓမ္မပဒ-၁၆)

အမျိုးသားကာကွယ်ရေးနှင့် လုံခြုံရေးကောင်စီ၏ ဦးတည်ချက်(၄)ရပ်

၁။ နိုင်ငံတော်၏ အမျိုးသားအကျိုးစီးပွားကို အလေးထား၍ စစ်မှန်စည်းကမ်းပြည့်ဝသော ပါတီစုံဒီမိုကရေစီစနစ်ကို အကောင်အထည်ဖော်နိုင်မည့် နိုင်ငံရေးအင်အားစုများ၊ ပြည်သူ့ကိုယ်စားလှယ်များဖြစ်ပေါ်လာစေရန် အစဉ်တစိုက်ဆောင်ရွက်ရေး။

၂။ နိုင်ငံ့စီးပွားဖွံ့ဖြိုးတိုးတက်ရေး၌ အဓိကနှင့် အခြေခံအုတ်မြစ်ဖြစ်သည့် စိုက်ပျိုးရေးကဏ္ဍ စဉ်ဆက်မပြတ်တိုးတက်၍ စိုက်ပျိုးမွေးမြူရေးကိုအခြေခံသည့် စက်မှုကဏ္ဍ(Agro-based Industries) ဖွံ့ဖြိုးတိုးတက်မှုမှသည် ပြည်သူတို့၏ လူမှုစီးပွားဘဝကို စဉ်ဆက်မပြတ်မြှင့်တင်ရေး။

၃။ နိုင်ငံတော် စဉ်ဆက်မပြတ် ဖွံ့ဖြိုးတိုးတက်ခိုင်မာစေရေးအတွက် အမျိုးသားပညာရေးကဏ္ဍ၊ ကျန်းမာရေးကဏ္ဍတို့ကို အလေးထားမြှင့်တင်ရေး။

၄။ ပါတီစုံဒီမိုကရေစီ အထွေထွေရွေးကောက်ပွဲလုပ်ငန်းစဉ်များ အောင်မြင်ပြီး ပြည်သူလူထုတစ်ရပ်လုံး လိုလားတောင့်တသည့် ပါတီစုံဒီမိုကရေစီစနစ်ကို အောင်မြင်စွာလျှောက်လှမ်းနိုင်ရေး ပြည်သူလူထု၏ ပူးပေါင်းပါဝင်မှုဖြင့် အကောင်အထည်ဖော်ဆောင်ရွက်ရေး။

အင်းလေးဖောင်တော်ဦးမြတ်စွာဘုရား ဒေသစာရီကြွချီတော်မူရာတွင် ပင့်ဆောင်ပူဇော်သည့် ကရဝိက်ဖောင်တော်နှင့် ဖောင်တော်ထားရှိရာအဆောက်အအုံ ပြုပြင်မွမ်းမံမှုလုပ်ငန်း ၉၀ ရာခိုင်နှုန်းပြီးစီး

ညောင်ရွှေ သြဂုတ် ၁၃

မန္တလေးငလျင်ကြီး ဒဏ်ကြောင့် ရှမ်းပြည်နယ် ညောင်ရွှေမြို့နယ် အင်းလေးဖောင်တော်ဦးမြတ်စွာဘုရား ရတနာသုံးကျောင်းတော်အချို့နေရာများ၊ ရင်ပြင်တော် အချို့နေရာများ၊ ဒေသစာရီကြွချီပူဇော်ခံရာတွင် ပင့်ဆောင်ပူဇော်သည့် ကရဝိက်ဖောင်တော်နှင့် ဖောင်တော်ထားရှိရာအဆောင်တို့ ထိခိုက်ပျက်စီးခဲ့ရသည်။

အင်တိုက်အားတိုက်ဆောင်ရွက်လျက်ရှိ

ထိုသို့ ထိခိုက်ပျက်စီးမှုများအား နိုင်ငံတော်အစိုးရ၏ ဦးဆောင်လမ်းညွှန်မှုဖြင့် အနယ်နယ်အရပ်ရပ်မှ စေတနာရှင်အလှူရှင်များ၏ စုပေါင်းထည့်ဝင်လှူဒါန်းမှုများဖြင့် ပြုပြင်မွမ်းမံမှုလုပ်ငန်းများကို သတ်မှတ်ကာလအမီ ပြီးစီးနိုင်ရေး သက်ဆိုင်ရာတာဝန်ရှိသူများ၊ ကျွမ်းကျင်ပညာရှင်များက အင်တိုက်အားတိုက် ဆောင်ရွက်လျက်ရှိသည်။

စာမျက်နှာ ၃ ကော်လံ ၅ သို့ ○

ယနေ့ ဖတ်စရာ

ပါတီစုံဒီမိုကရေစီ အထွေထွေ ရွေးကောက်ပွဲကာလ လုံခြုံရေးဆိုင်ရာ ကြီးကြပ်မှုဗဟိုကော်မတီ အစည်းအဝေးကျင်းပ စာမျက်နှာ » ၄

မန္တလေးငလျင်ကြီးကြောင့် ထိခိုက်ပျက်စီးဆုံးရှုံးမှုများနှင့် တုံ့ပြန်ဆောင်ရွက်နေမှုအခြေအနေများအား ပြည်သူသို့ အသိပေး သတင်းထုတ်ပြန်ခြင်း စာမျက်နှာ » ၅

လျှပ်စစ်သုံးမော်တော်ယာဉ်များ ရန်ကုန်ဆိပ်ကမ်းသို့ရောက်ရှိ

နေပြည်တော် သြဂုတ် ၁၃

အမျိုးသားအဆင့် လျှပ်စစ်သုံးယာဉ်နှင့်ဆက်စပ်လုပ်ငန်းများ ဖွံ့ဖြိုးတိုးတက်ရေး ဦးဆောင်ကော်မတီ၏ ခွင့်ပြုချက်ဖြင့် N.P.K Motors Co., Ltd. က တင်သွင်းလာသော တရုတ်နိုင်ငံထုတ် Leapmotor C11 (Standard) အမျိုးအစား လျှပ်စစ်သုံးမော်တော်ယာဉ်များ၊ Premier Automotive Co., Ltd. က တင်သွင်းလာသော တရုတ်နိုင်ငံထုတ် Geely Geometry E အမျိုးအစား လျှပ်စစ်သုံးမော်တော်ယာဉ်များနှင့် G-Energy Plus Myanmar Co., Ltd. က တင်သွင်းလာသော တရုတ်နိုင်ငံထုတ် Dongfeng (Aeolus) SKY EV 01 အမျိုးအစား လျှပ်စစ်သုံးမော်တော်ယာဉ်များ ရန်ကုန်ဆိပ်ကမ်းသို့ ရောက်ရှိလာသဖြင့် ယနေ့တွင် လုပ်ထုံးလုပ်နည်းနှင့်အညီ ထုတ်ယူခွင့်ပြုခဲ့ကြောင်း သိရသည်။ သတင်းစဉ်

ကြေးမုံ

လွတ်လပ်ပြီးတရားမျှတသည့်ရွေးကောက်ပွဲ အောင်မြင်စွာကျင်းပနိုင်ရေးကြိုးပမ်း

အမျိုးသားကာကွယ်ရေးနှင့်လုံခြုံရေးကောင်စီသည် နိုင်ငံတော်ကာကွယ်ရေး၊ လုံခြုံရေးနှင့် အေးချမ်းသာယာရေး၊ ပါတီစုံဒီမိုကရေစီအထွေထွေရွေးကောက်ပွဲ အောင်မြင်စွာကျင်းပနိုင်ရေးတို့အတွက် လိုအပ်သည့်လမ်းညွှန်မှုများ ပြုလုပ်နိုင်ရန်နှင့် ထိရောက်စွာ ပေါင်းစပ်ညှိနှိုင်း ဆောင်ရွက်နိုင်ရန်အတွက် နိုင်ငံတော်လုံခြုံရေးနှင့် အေးချမ်းသာယာရေးကော်မရှင်ကို ဖွဲ့စည်းတာဝန်ပေးအပ်ခဲ့သည်။ ရွေးကောက်ပွဲသည် နိုင်ငံအတွက် အရေးကြီးသဖြင့် ရွေးကောက်ပွဲအောင်မြင်စွာကျင်းပနိုင်ရေး စနစ်တကျ ကြိုးပမ်းဆောင်ရွက်လျက်ရှိသည်။

ရွေးကောက်ပွဲကျင်းပရေးအတွက် ပြည်တွင်း၊ ပြည်ပမှ အဖျက်အမှောင့် အနှောင့်အယှက်များ အမျိုးမျိုးအဖုံဖုံ ရှိမည်ဖြစ်သော်လည်း ရွေးကောက်ပွဲကို မဖြစ်ဖြစ်အောင် ဆောင်ရွက်လျက်ရှိသည်။ လွတ်လပ်ပြီးတရားမျှတသည့် ရွေးကောက်ပွဲအောင်မြင်စွာကျင်းပနိုင်ရေးအတွက် မဲစာရင်းမှန်ကန်မှုရှိစေရေးကို ကြိုးတင်ပြင်ဆင်ဆောင်ရွက်ခဲ့ရာ အတိုင်းအတာတစ်ခုအထိ အောင်မြင်အောင် ဆောင်ရွက်နိုင်ခဲ့သည်။ ပြည်ထောင်စုရွေးကောက်ပွဲကော်မရှင်ကို အသစ်ပြန်လည်ဖွဲ့စည်းပြီး မဲဆန္ဒနယ်များအလိုက် အချက်အလက်များကောက်ယူခြင်းနှင့် နယ်မြေအလိုက် လုံခြုံရေးဆိုင်ရာ အချက်အလက်ရယူခြင်းများကို ဆောင်ရွက်ခဲ့သည်။

ပါတီစုံဒီမိုကရေစီအထွေထွေရွေးကောက်ပွဲ အောင်မြင်စွာကျင်းပနိုင်ရေးနှင့် ရွေးကောက်ပွဲကျင်းပပြီးစီးချိန်တွင် လွှတ်တော်ခေါ်ယူ၍ ထွက်ပေါ်လာသည့် အစိုးရအား နိုင်ငံတော်တာဝန်ထမ်းဆောင်နိုင်အောင် ရွေးကောက်ပွဲကိုပြုလုပ်နေခြင်းဖြစ်သည်။ ရွေးကောက်ပွဲကျင်းပပြီးနောက် လွှတ်တော်အသီးသီး ခေါ်ယူဖွဲ့စည်းနိုင်ရေး၊ လွှတ်တော်မှနေ၍ သမ္မတ၊ ဒုတိယသမ္မတ၊ အုပ်ချုပ်ရေးဆိုင်ရာအဖွဲ့အစည်းများ၊ သမ္မတမှ တာဝန်ပေးအပ်သည့် ပြည်ထောင်စုအဆင့်အဖွဲ့အစည်းများ တာဝန်ပေးအပ်ပြီး အစိုးရဖွဲ့စည်းဆောင်ရွက်နိုင်အောင် ဆောင်ရွက်ရခြင်းဖြစ်၍ ရွေးကောက်ပွဲအထမြောက်အောင်မြင်အောင် ကျင်းပနိုင်ရေးနှင့် ဖွဲ့စည်းပုံအခြေခံဥပဒေနှင့်အညီ အဆင့်ဆင့် စနစ်တကျဆောင်ရွက်လျက်ရှိသည်။

ဩဂုတ်လ ၁၂ ရက်နေ့က ကျင်းပသော နိုင်ငံတော်လုံခြုံရေးနှင့် အေးချမ်းသာယာရေးကော်မရှင်အစည်းအဝေးတွင် နိုင်ငံတော်လုံခြုံရေးနှင့် အေးချမ်းသာယာရေးကော်မရှင်ဥက္ကဋ္ဌ ဗိုလ်ချုပ်မှူးကြီး မင်းအောင်လှိုင်က "ရွေးကောက်ပွဲဖြစ်မြောက်မှုမရှိစေရေး ပြည်တွင်း၊ ပြည်ပမှ အဖျက်အမှောင့်လုပ်ရပ်များ လုပ်ဆောင်လာမည့်သူများ၊ အဖွဲ့အစည်းများလည်း ရှိနိုင်မည်ဖြစ်ကြောင်း၊ ၎င်းတို့အနေဖြင့် ရွေးကောက်ပွဲအောင်မြင်မှုမရှိစေရေး နည်းလမ်းပေါင်းစုံဖြင့် လုပ်ဆောင်လာနိုင်ကြောင်း၊ အလားတူ ပြည်ပနိုင်ငံများအနေဖြင့်လည်း မိမိတို့နိုင်ငံ၌ ပါတီစုံဒီမိုကရေစီအထွေထွေရွေးကောက်ပွဲပြုလုပ်မည့်အပေါ် ထောက်ခံအားပေးသည့်၊ အပြုသဘောဆောင်သည့် နိုင်ငံများရှိသကဲ့သို့ ရွေးကောက်ပွဲအပေါ် စောဒကတက်သည့် နိုင်ငံများလည်းရှိနိုင်မည်ဖြစ်ကြောင်း၊ ထို့ကြောင့် ကျင်းပမည့်ရွေးကောက်ပွဲသည် လွတ်လပ်၍တရားမျှတသည့် ရွေးကောက်ပွဲတစ်ရပ်ဖြစ်စေရေး၊ မသမာမှုကင်းရှင်းသည့် ရွေးကောက်ပွဲဖြစ်စေရေး ဆောင်ရွက်သွားရမည်ဖြစ်ကြောင်း" ပြောကြားခဲ့သည်။

ရွေးကောက်ပွဲဥပဒေတွင် ဆန္ဒမဲပေးသူ မည်သည့်ရာခိုင်နှုန်းရှိမှ ရွေးကောက်ပွဲအောင်မြင်မည်ဟု သတ်မှတ်ပြဋ္ဌာန်းထားခြင်းမရှိပေ။ အခြားနိုင်ငံများတွင်လည်း သတ်မှတ်ထားခြင်းမရှိသည်ကို တွေ့ရသည်။ ၅၀ ရာခိုင်နှုန်းနှင့်အထက် ဆန္ဒမဲပေးနိုင်မည်ဆိုပါက လူထုအများစု၏ဆန္ဒပါဝင်သည်ဟု သတ်မှတ်နိုင်မည်ဖြစ်သည်။ လွှတ်တော်အစည်းအဝေး အထမြောက်ရန်အတွက်လည်း ကိုယ်စားလှယ်ဦးရေ၏ ထက်ဝက်ကျော်တက်ရောက်ပါက အထမြောက်သည်ဟု ပြဋ္ဌာန်းထားသည်။ ထို့ကြောင့် လွှတ်တော်အစည်းအဝေးကျင်းပချိန်တွင် လွှတ်တော်ကိုယ်စားလှယ် အနည်းဆုံး ၅၀ ရာခိုင်နှုန်းတက်ရောက်နိုင်ရန် ဆောင်ရွက်နိုင်သည့် မြို့နယ်အားလုံး၌ ရွေးကောက်ပွဲအောင်မြင်စွာကျင်းပနိုင်ရေး ရည်မှန်းဆောင်ရွက်လျက်ရှိသည်။

မဲမသမာမှုမရှိစေရေး၊ မဲပေးမှုမှန်ကန်တိကျရေးအတွက် မြန်မာအီလက်ထရောနစ် မဲပေးစက်များကို အကုန်အကျခံကာ စီစဉ်ထားသည်။ ရွေးကောက်ပွဲတွင်ပါဝင်မည့် နိုင်ငံရေးပါတီဝင်များ၊ ကိုယ်စားလှယ်လောင်းများ မဲဆွယ်စည်းရုံးသည့်ကာလမှ မဲပေးသည့်ကာလအထိ လုံခြုံစွာဆောင်ရွက်နိုင်ရေး၊ ရွေးကောက်ပွဲကာလတွင် ဖြစ်ပေါ်လာနိုင်သည့် နိုင်ငံ့ဝန်ထမ်းများနှင့် ပြည်သူများအား အကြမ်းဖက်သမားများက နှောင့်ယှက်ဟန့်တားတိုက်ခိုက်မှုများကို ထိရောက်သည့် ဟန့်တားကာကွယ်ပေးမှုများစီစဉ်ထားရာ နှောင့်ယှက်လာနိုင်သည့် အကြမ်းဖက်အဖျက်သမားအန္တရာယ်များကို ဝိုင်းဝန်းတားဆီးကာကွယ်သွားကြကာ လွတ်လပ်ပြီးတရားမျှတသည့် ရွေးကောက်ပွဲအောင်မြင်စွာကျင်းပနိုင်ရေး လက်တွဲပူးပေါင်း ဆောင်ရွက်ကြရမည်ဖြစ်ပါကြောင်း။ ။

ရွှေကျင်မြို့နယ်၌ သွေးလွန်တုပ်ကွေးရောဂါကာကွယ်ရေးလုပ်ငန်းများ ကွင်းဆင်းဆောင်ရွက်

ရွှေကျင် ဩဂုတ် ၁၃

ပဲခူးတိုင်းဒေသကြီး ရွှေကျင်မြို့နယ်၌ ခြင်မှတစ်ဆင့်ကူးစက်တတ်သော သွေးလွန်တုပ်ကွေးရောဂါကြိုတင်ကာကွယ်နိုင်ရန်ရည်ရွယ်၍ ဩဂုတ် ၁၃ ရက်တွင် မြို့နယ်ပြည်သူ့ကျန်းမာရေးဦးစီးဌာနမှ ဝန်ထမ်းများက သွေးလွန်တုပ်ကွေးရောဂါကာကွယ်နှိမ်နင်းရေးလုပ်ငန်းများ ကွင်းဆင်းဆောင်ရွက်ကြသည်။

ထိုသို့ဆောင်ရွက်ရာတွင် ရွှေကျင်မြို့နယ် ပြည်သူ့ကျန်းမာရေးဦးစီးဌာနမှူး ဒေါက်တာသိန်းနိုင်လင်း၏ ဦးဆောင်မှုဖြင့် မြို့နယ်ပြည်သူ့ကျန်းမာရေးဝန်ထမ်းများ၊ ဌာနဆိုင်ရာများနှင့် လူမှုရေးအဖွဲ့အစည်းများပူးပေါင်း၍ သွေးလွန်တုပ်ကွေးရောဂါကြိုတင်ကာကွယ်ရေးအသိပညာပေးခြင်း၊ ဖုံး၊ သွန်၊ လဲ၊ စစ် ဆောင်ရွက်ခြင်း၊ ပိုးလောက်လမ်း ရှိ/မရှိ စစ်ဆေးခြင်းလုပ်ငန်းများကို အရှိန်အဟုန်ဖြင့် ဆောင်ရွက်လျက်ရှိကြောင်း သိရသည်။

ထွန်းထွန်းဇော်(ပြန်/ဆက်)

မင်းလှမြို့နယ်၌ လမ်းလုပ်ငန်း ဆောင်ရွက်နေမှု ကွင်းဆင်းစစ်ဆေး

သာယာဝတီ ဩဂုတ် ၁၃

သမဝါယမနှင့် ကျေးလက်ဖွံ့ဖြိုးရေးဝန်ကြီးဌာန ကျေးလက်လမ်းဖွံ့ဖြိုးရေးဦးစီးဌာန(ရုံးချုပ်)မှ ပဲခူးတိုင်းဒေသကြီး တာဝန်ခံ အင်ဂျင်နီယာချုပ် ဦးထွန်းဝေသည် သာယာဝတီခရိုင်မှ လက်ထောက်ညွှန်ကြားရေးမှူး(မြို့ပြ) ဦးသန်းမြတ်စိုး၊ မင်းလှမြို့နယ်မှ ဦးစီးအရာရှိ(မြို့ပြ) ဒေါ်အေးသန္တာအောင်တို့နှင့်အတူ ယမန်နေ့က မင်းလှမြို့နယ်တွင် ၂၀၂၅-၂၀၂၆ ဘဏ္ဍာနှစ် ပြည်ထောင်စု ငွေလုံးငွေရင်း ရန်ပုံငွေဖြင့် ဆောင်ရွက်နေသည့် တော်ကမံ - ပျဉ်ထောင်တွင်းလမ်း ကျောက်ချောခင်းခြင်းလုပ်ငန်းဆောင်ရွက်နေမှုကို ကွင်းဆင်းစစ်ဆေးသည်။ ကွင်းဆင်းစစ်ဆေးစဉ် ကျောက်များ အရွယ်အစား မှန်ကန်ရေး၊ အရည်အသွေးပြည့်မီရေးနှင့် QC စစ်ဆေးခြင်း လုပ်ငန်းများ စနစ်တကျစစ်ဆေးဆောင်ရွက်ရန် မှာကြားခဲ့ကြောင်း သိရသည်။

ခရိုင်(ပြန်/ဆက်)

၁၃- ၈ -၂၀၂၅ ရက်နေ့ ဓာတ်သတ္တု(ရွှေ) ရည်ညွှန်းဈေး

သိပ်သည်းဆ ၁၉.၂၅ ဂရမ်/ ကုဗစင်တီမီတာနှင့်အထက်ရှိ စံချိန်မီရွှေတစ်ကျပ်သား (၁၆.၃၂၉၃၂၅ ဂရမ်)၏ **ဈေးနှုန်းမှာ ငွေကျပ် ၅၈၉၀၀၀၀** ဖြစ်သည်။

ဓာတ်သတ္တု(ရွှေ)ရည်ညွှန်းဈေးသတ်မှတ်ရေးကော်မတီ

ရန်ကုန်စတော့အိတ်ချိန်းဈေးကွက်

၁၃ - ၈ - ၂၀၂၅

ကုမ္ပဏီအမည်	အဖွင့်ဈေး (ကျပ်)	အပိတ်ဈေး (ကျပ်)	ရှယ်ယာစောင်ရေ	ရှယ်ယာတန်ဖိုး (ကျပ်)
FMI	၇,၀၀၀	၇,၁၀၀	၃၉၉	၂,၈၀၅,၀၀၀
MTSH	၃,၂၀၀	၃,၁၀၀	၂,၀၄၆	၆,၃၄၇,၂၀၀
MCB	၇,၇၀၀	၇,၇၀၀	၈	၆၁,၆၀၀
FPB	၁,၉၅၀	၁,၉၅၀	၁,၀၃၅	၂,၀၁၈,၂၅၀
TMH	၂,၅၅၀	၂,၅၅၀	၇၆၇	၁,၉၅၅,၈၅၀
EFR	၁,၆၀၀	၁,၇၀၀	၂,၄၀၅	၄,၀၄၈,၀၀၀
AMATA	၃,၄၀၀	၃,၄၅၀	၅၈၇	၁,၉၉၃,၀၅၀
MAEX	၃,၂၀၀	၃,၂၀၀	၁၀၀	၃၂၀,၀၀၀
MADPL(PLB)	၂,၈၅၀	၂,၈၅၀	၀	၀

ရန်ကုန်စတော့အိတ်ချိန်းမှရယူသည်။

ကြေးမုံ

စာတည်းမှူးချုပ် - ဦးဝင်းနိုင်
ခေတ္တ စာတည်းမှူး - ဦးအေဝမ်းစိုး
စာတည်းများ - ဦးစန်းအောင်၊ ဒေါ်ခင်ခင်သက်၊ ဒေါ်ယုဝါဝါ၊ ဒေါ်သီသီမင်း၊ ဦးဟိန်းထက်လင်း၊ ဦးသက်ထွေး၊ ဒေါ်စန်းယဉ်ဥ
ဘာသာပြန် စာတည်းများ - ဦးနိုင်လင်းကြည်၊ ဦးအောင်ကျော်ကျော်၊ ဦးစိုးသူရ
အကြီးတန်း သတင်းထောက်များ - ဦးစိုးအောင်၊ ဒေါ်ခင်မို့မို့အောင်၊ ဒေါ်ခင်မျိုးနိုင်၊ ဒေါ်မာမာစိုး၊ ဒေါ်ခိုင်သန္တာရွှေ
အငယ်တန်း သတင်းထောက်များ - ဦးအောင်ကျော်ဦး၊ ဦးအောင်ကျော်ဝင်း၊ ဦးသန်းတင်အောင်
သုတေသန - ဒေါ်ဇင်မာဝင့်
စာပြင် - ဒေါ်ခင်နှင်းယုနှင့်အဖွဲ့
စာမျက်နှာဖွဲ့စည်းမှုနှင့် ဒီဇိုင်း - ဒေါ်နွယ်နွယ်ထွန်းနှင့်အဖွဲ့
အီးမေးလ်နှင့် အွန်လိုင်း - ဦးစိုးချစ်ဦးနှင့်အဖွဲ့

ပုံနှိပ်ခြင်းလုပ်ငန်းအမှတ် (၀၀၆၄၀)၊
ပုံနှိပ်ထုတ်ဝေခွင့်အမှတ်(၀၀၇၇၁)ဖြင့်
ကြေးမုံသတင်းစာတိုက်က ထုတ်ဝေသည်။

Gmail themirror.npt@gmail.com
https://www.moi.gov.mm/km

နေပြည်တော် - စာတည်းမှူး ၀၆၇-၃၆၁၂၆၊ စာတည်းအဖွဲ့ ၀၆၇-၃၆၁၂၈၊ ၀၆၇-၃၆၁၃၀၊ ဖက်စ် ၀၆၇-၃၆၁၃၁
ရန်ကုန်ရုံးခွဲ - အမှတ် ၇၇၊ ၅၂ လမ်းနှင့် မဟာဗန္ဓုလလမ်းထောင့်၊ ပုဇွန်တောင်မြို့နယ်၊ ရန်ကုန်မြို့၊ စာတည်းဌာန ၀၁-၂၉၂၈၃၂
မန်နေဂျာ - ၀၁-၈၆၁၀၆၈၅၊ စီမံ/ငွေစာရင်း ၀၁-၂၉၁၄၅၄၊ ဖြန့်ချိရေး ၀၁-၂၉၂၈၃၀၊ ကြော်ငြာ ၀၁-၃၉၇၃၃၀၊ ဖက်စ် ၀၁-၂၀၃၃၅၁

ပြည်ထောင်စုဝန်ကြီး ဦးကိုကိုလှိုင် မြန်မာနိုင်ငံဆိုင်ရာ ကုလသမဂ္ဂယာယီဌာနေညှိနှိုင်းရေးမှူး / လူသားချင်းစာနာထောက်ထားမှုဆိုင်ရာ ယာယီညှိနှိုင်းရေးမှူးနှင့် ကုလသမဂ္ဂကမ္ဘာ့စားနပ်ရိက္ခာအစီအစဉ် (WFP)၏ မြန်မာနိုင်ငံဆိုင်ရာ ဌာနေကိုယ်စားလှယ် Mr. Michael Dunford အား လက်ခံတွေ့ဆုံ

နေပြည်တော် ဩဂုတ် ၁၃

နိုင်ငံတော်သမ္မတရုံးဝန်ကြီးဌာန(၂) ပြည်ထောင်စုဝန်ကြီး ဦးကိုကိုလှိုင်သည် မြန်မာနိုင်ငံဆိုင်ရာ ကုလသမဂ္ဂ ယာယီဌာနေညှိနှိုင်းရေးမှူး/ လူသားချင်းစာနာထောက်ထားမှုဆိုင်ရာ ယာယီညှိနှိုင်းရေးမှူးနှင့် ကုလသမဂ္ဂကမ္ဘာ့စားနပ်ရိက္ခာအစီအစဉ် (WFP)၏ မြန်မာနိုင်ငံဆိုင်ရာ ဌာနေကိုယ်စားလှယ် Mr. Michael Dunford အား ယနေ့မွန်းလွဲပိုင်းတွင် နေပြည်တော်ရှိ အမျိုးသားကာကွယ်ရေးနှင့် လုံခြုံရေးကောင်စီရုံး ဧည့်ခန်းမ၌ လက်ခံတွေ့ဆုံသည်။

တွေ့ဆုံစဉ် အမှန်တကယ်လိုအပ်နေသူများထံ လူသားချင်းစာနာထောက်ထားမှုဆိုင်ရာ အကူအညီပေးရေးကိစ္စရပ်များ၊ အထွေထွေရွေးကောက်ပွဲကျင်းပရေးကိစ္စရပ်များ၊ သဘာဝဘေး ပြန်လည်ထူထောင်ရေးကိစ္စရပ်များ၊ တိုးတက်ခိုင်မာအားကောင်းသည့် လူမှုအသိုက်အဝန်းဖော်ဆောင်ရေးကိစ္စရပ်များအပေါ် အမြင်ချင်းဖလှယ်ဆွေးနွေးခဲ့ကြသည်။

တွေ့ဆုံပွဲသို့ နိုင်ငံတော်သမ္မတရုံးဝန်ကြီးဌာန(၂)မှ တာဝန်ရှိသူများ တက်ရောက်ခဲ့ကြကြောင်း သိရသည်။

သတင်းစဉ်

ပြည်ထောင်စုဝန်ကြီး ဦးမြင့်ကြိုင် ပြင်ဦးလွင်မြို့နယ်ဦးစီးမှူးရုံး၌ အိမ်ထောင်စုလူဦးရေစာရင်းနှင့် နိုင်ငံသားစိစစ်ရေးကတ်ပြားထုတ်ပေးခြင်းလုပ်ငန်းများ ဆောင်ရွက်နေမှု ကြည့်ရှုအားပေး

နေပြည်တော် ဩဂုတ် ၁၃

လူဝင်မှုကြီးကြပ်ရေးနှင့် ပြည်သူ့အင်အားဝန်ကြီးဌာန ပြည်ထောင်စုဝန်ကြီး ဦးမြင့်ကြိုင်သည် ယမန်နေ့မွန်းလွဲပိုင်းက မန္တလေးတိုင်းဒေသကြီး ပြင်ဦးလွင်မြို့ စုပေါင်းရုံးရှိ လူဝင်မှုကြီးကြပ်ရေးနှင့် ပြည်သူ့အင်အားဝန်ကြီးဌာန ပြင်ဦးလွင်မြို့နယ်ဦးစီးမှူးရုံးသို့ သွားရောက်၍ ဝန်ထမ်းများက နိုင်ငံသားစိစစ်ရေးကတ်ပြားမရှိသေးသူများ၊ လဲလှယ်နှင့် မိတ္တူလျှောက်ထားသူပြည်သူများကို ပန်းခင်းစီမံချက် အဆင့်(၃)ဖြင့် အိမ်ထောင်စုလူဦးရေစာရင်းနှင့် နိုင်ငံသားကတ်ပြား စိစစ်ဆောင်ရွက်ပေးနေမှုအခြေအနေများကို လည်းကောင်း၊ နိုင်ငံသားစိစစ်ရေးကတ်ပြား ရရှိပြီးသူများအား e-ID စနစ်ဖြင့် Biographic/ Biometric ကောက်ယူကာ Unique ID နံပါတ်တစ်ပါတည်း ဆောင်ရွက်ထုတ်ပေးနေမှုအခြေအနေများကိုလည်းကောင်း လှည့်လည်ကြည့်ရှုသည်။

ယင်းနောက် ပြည်ထောင်စုဝန်ကြီးသည် မြို့နယ်ရုံးအတွင်း၌ မြေပြင်ကွင်းဆင်း စာရင်းကောက်ယူခဲ့သည့် အချက်အလက်များအား ရုံးချုပ်ရှိ e-ID Sever ရှိ အချက်အလက်များနှင့် တိုက်ဆိုင်စိစစ်ပြင်ဆင်ဖြည့်စွက်ကာ မဲစာရင်းမှန်ကန်ရေးအတွက် အတည်ပြုလူဦးရေစာရင်း တိကျမှန်ကန်ရေး ဆောင်ရွက်နေမှုအခြေအနေကို ကြည့်ရှုစစ်ဆေးပြီး ရုံးခန်းအတွင်း စာရွက်စာတမ်းများ ထိန်းသိမ်းထားရှိမှုနှင့် မှတ်တမ်းခန်းအတွင်း ကိုယ်ရေးဖိုင်များ စနစ်တကျ ထိန်းသိမ်းထားရှိမှု၊ မီးဘေးအန္တရာယ်နှင့် ပိုးမွှားအန္တရာယ်ကာကွယ်ရေး ဆောင်ရွက်ထားရှိမှုအခြေအနေများကို လှည့်လည်ကြည့်ရှုစစ်ဆေးကာ တာဝန်ရှိသူများအား လိုအပ်သည်များ မှာကြားညှိနှိုင်းဆောင်ရွက်ပေးသည်။

ယနေ့နံနက်ပိုင်းတွင် ပြည်ထောင်စုဝန်ကြီးသည် မန္တလေးတိုင်းဒေသကြီး တံတားဦးမြို့နယ်ရှိ မန္တလေးအပြည်ပြည်ဆိုင်ရာလေဆိပ်၌ လူဝင်မှုကြီးကြပ်ရေးဆိုင်ရာ တာဝန်ကျဝန်ထမ်းများနေထိုင်သည့် ဝန်ထမ်းအိမ်ရာများအနက် ငလျင်ဒဏ်ကြောင့် ပျက်စီးဆုံးရှုံးသွားသည့် ဝန်ထမ်းအိမ်ရာများ ပြန်လည်ပြင်ဆင်ဆောင်ရွက်နိုင်ရေးအတွက် လုပ်ငန်းလိုအပ်ချက်များ၊ လက်ရှိယာယီတဲများဖြင့်နေထိုင်မှုအခြေအနေများကို လှည့်လည်ကြည့်ရှုစစ်ဆေး၍ လိုအပ်သည်များကို ညှိနှိုင်းဆောင်ရွက်ပေးပြီး Container House ၌ ဝန်ထမ်းများကိုတွေ့ဆုံကာ လေဆိပ်ဝန်ထမ်းအိမ်ရာများ ပြန်လည်ပြင်ဆင်ဆောင်ရွက်ရမည့်အခြေအနေ၊ လေဆိပ်လူဝင်မှုကြီးကြပ်ရေးဆိုင်ရာ စစ်ဆေးရေးလုပ်ငန်းများကို လုပ်ထုံးလုပ်နည်းနှင့်အညီ စနစ်တကျဆောင်ရွက်ကြရေး၊ လေဆိပ်ရုံးခန်းများ ပြန်လည်ပြင်ဆင်ပြီးပါက လုပ်ငန်းများ ပုံမှန်လည်ပတ်ဆောင်ရွက်နိုင်ရေးအတွက် ကြိုတင်စီစဉ်ထားရှိရေး မှာကြားကာ ဝန်ထမ်းများအတွက် ထောက်ပံ့ငွေများနှင့် စားသောက်ဖွယ်ရာများကို ထောက်ပံ့ပေးအပ်ခဲ့ကြောင်း သိရသည်။

သတင်းစဉ်

အင်းလေးဖောင်တော်ဦးဘုရား စေတီတော်မြတ်ကြီးရင်ပြင်နှင့် တန်ဆောင်းပျက်စီးမှုများ ပြုပြင်မွမ်းမံပြင်ဆင်ရန် တည်ဆောက်ရေးလုပ်ငန်းကော်မတီ ညှိနှိုင်းအစည်းအဝေးကျင်းပ

တောင်ကြီး ဩဂုတ် ၁၃

အင်းလေးဖောင်တော်ဦးဘုရား စေတီတော်မြတ်ကြီး ရင်ပြင်နှင့် တန်ဆောင်း ပျက်စီးမှုများ ပြုပြင်မွမ်းမံပြင်ဆင်ရန် တည်ဆောက်ရေး လုပ်ငန်းကော်မတီညှိနှိုင်းအစည်းအဝေးကို ယနေ့နံနက်ပိုင်းက တောင်ကြီးမြို့ ရှမ်းပြည်နယ်အစိုးရအဖွဲ့ရုံး အစည်းအဝေးခန်းမ၌ ကျင်းပသည်။

အစည်းအဝေးတွင် ရှမ်းပြည်နယ်ဝန်ကြီးချုပ် ဦးအောင်အောင်က မန္တလေးငလျင်ကြီးကြောင့် အင်းလေးဖောင်တော်ဦးဘုရား စံကျောင်းတော်မုခ်ဦး၊ တန်ဆောင်းများနှင့် ရင်ပြင်တော်တို့ ထိခိုက်ပျက်စီးမှုများ ရှိခဲ့ကြောင်း၊ အင်းလေးဖောင်တော်ဦး ရုပ်ရှင်တော်မြတ်စွာဘုရားများ ဒေသစာရီကြွချီအပူဇော်ခံရန် အချိန်နီးကပ်လာပြီဖြစ်၍ ပြုပြင်ဆောင်ရွက်နေမှု၊ ပြီးစီးမှုနှင့် အခက်အခဲများ ရှိပါက တင်ပြကြရန် ပြောကြားသည်။

ထို့နောက် တက်ရောက်လာကြသည့် တည်ဆောက်ရေးလုပ်ငန်းကော်မတီများ၊ ကုမ္ပဏီများမှ တာဝန်ရှိသူများက ပြီးစီးမှုနှင့် ဆက်လက် ဆောင်ရွက်မည့် လုပ်ငန်းများကို တင်ပြကြရာ ပြည်နယ်ဝန်ကြီးချုပ်က ပေါင်းစပ်ညှိနှိုင်းဆောင်ရွက်ပေးသည်။

ယင်းနောက် ညောင်ရွှေမြို့နယ်စီမံခန့်ခွဲရေးနှင့် အုပ်ချုပ်ရေးကော်မတီဥက္ကဋ္ဌက အင်းလေးဖောင်တော်ဦး ရုပ်ရှင်တော်မြတ်စွာဘုရား စံကျောင်းတော်မုခ်ဦး၊ တန်ဆောင်းနှင့် ဘုရားရင်ပြင်တော် ပြင်ဆင်ဆောင်ရွက်နေမှု၊ ဒေသစာရီ ကြွချီအပူဇော်ခံမည့် စံကျောင်းတော်များနှင့် ဆွဲလှေများ ပြင်ဆင်ဆောင်ရွက်မှုများကို ရှင်းလင်းတင်ပြပြီး တာဝန်ရှိသူများက လုပ်ငန်းများအချောသပ်ပြီးစီးအောင် ဆောင်ရွက်နိုင်ရေး ဖြည့်စွက်ဆွေးနွေးသည်။

ဆက်လက်၍ ပြည်နယ်ဝန်ကြီးချုပ်က ပြုပြင်တည်ဆောက်ရေးလုပ်ငန်းများ သတ်မှတ်ကာလတွင် အချိန်မီပြီးစီးရေး မှာကြားပြီး နိဂုံးချုပ်အမှာစကား ပြောကြားသည်။

မောင်မောင်သန်း(တောင်ကြီး)

○ ရှေ့ဖုံးမှ

အင်းလေးဖောင်တော်ဦးမြတ်စွာဘုရား ဒေသစာရီကြွချီတော်မူရာတွင် အသုံးပြုသည့် ကရဝိက်ဖောင်တော်နှင့် ဖောင်တော်ထားရှိရာအဆောက်အအုံ ပြုပြင်မွမ်းမံမှုလုပ်ငန်းများအတွက် ရှမ်းပြည်နယ်(အရှေ့ပိုင်း) အထူးဒေသ(၄) မိုင်းလားမြို့ တိုင်းရင်းသားပြည်သူများ၏ စုပေါင်းကုသိုလ်ပါဝင်လှူဒါန်းမှုဖြင့် မေ ၂၅ ရက်မှ စတင်ဆောင်ရွက်ခဲ့ရာ ယခုအခါ ပြုပြင်မွမ်းမံခြင်းလုပ်ငန်း ၉၀ ရာခိုင်နှုန်းပြီးစီးပြီဖြစ်ကြောင်း ဘုရားဂေါပကအဖွဲ့ထံမှ သိရသည်။

ကြိုးပမ်းဆောင်ရွက်လျက်ရှိ

အဆိုပါ ပြုပြင်မွမ်းမံမှုလုပ်ငန်းများကို ယခုနှစ် သီတင်းကျွတ်ဖောင်တော်ဦးမြတ်စွာဘုရား အင်းလေးဒေသဝဲယာ(၂၁)ဌာနသို့ ဒေသစာရီကြွချီအပူဇော်ခံပွဲတော်ကာလအမီ ဆောင်ရွက်ပြီးစီးနိုင်ရေး အင်တိုက်အားတိုက် ကြိုးပမ်းဆောင်ရွက်လျက်ရှိကြောင်း သိရသည်။

စိုင်းအယ်ဘဲ

ပါတီစုံဒီမိုကရေစီ အထွေထွေရွေးကောက်ပွဲကာလ လုံခြုံရေးဆိုင်ရာကြီးကြပ်မှု ဗဟိုကော်မတီ အစည်းအဝေးကျင်းပ

နေပြည်တော် ဩဂုတ် ၁၃

ပါတီစုံဒီမိုကရေစီ အထွေထွေရွေးကောက်ပွဲကာလ လုံခြုံရေးဆိုင်ရာ ကြီးကြပ်မှုဗဟိုကော်မတီ အစည်းအဝေး(၁/၂၀၂၅)ကို ယနေ့မွန်းလွဲပိုင်းတွင် မြန်မာနိုင်ငံရဲတပ်ဖွဲ့ဌာနချုပ် အရိန္ဒမာခန်းမ၌ ကျင်းပရာ အစည်းအဝေးသို့ ပါတီစုံဒီမိုကရေစီ အထွေထွေရွေးကောက်ပွဲကာလ လုံခြုံရေးဆိုင်ရာ ကြီးကြပ်မှုဗဟိုကော်မတီဥက္ကဋ္ဌ ပြည်ထဲရေးဝန်ကြီးဌာန ပြည်ထောင်စုဝန်ကြီး ဒုတိယဗိုလ်ချုပ်ကြီး ထွန်းထွန်းနောင်နှင့် ဒုတိယဥက္ကဋ္ဌများ၊ ဗဟိုကော်မတီအဖွဲ့ဝင်များ၊ ပြည်ထောင်စုရွေးကောက်ပွဲကော်မရှင်မှ ကိုယ်စားလှယ်၊ နေပြည်တော်ပြည်ထောင်စုနယ်မြေ ပါတီစုံဒီမိုကရေစီ အထွေထွေရွေးကောက်ပွဲကာလ လုံခြုံရေးဆိုင်ရာ ကြီးကြပ်မှုကော်မတီဥက္ကဋ္ဌနှင့် အဖွဲ့ဝင်များ၊ မြန်မာနိုင်ငံရဲတပ်ဖွဲ့ဌာနချုပ်မှ တာဝန်ရှိသူများ တက်ရောက်ကြပြီး တိုင်းဒေသကြီး/ပြည်နယ်များမှ ပါတီစုံဒီမိုကရေစီ အထွေထွေရွေးကောက်ပွဲကာလ လုံခြုံရေးဆိုင်ရာကြီးကြပ်မှု ကော်မတီဥက္ကဋ္ဌနှင့် အဖွဲ့ဝင်များက ဗီဒီယိုကွန်ဖရင့်ဖြင့် တက်ရောက်ကြသည်။

ဦးစွာ ပြည်ထောင်စုဝန်ကြီးက ၂၀၂၅ ခုနှစ် ပါတီစုံဒီမိုကရေစီ အထွေထွေရွေးကောက်ပွဲ အောင်မြင်စွာကျင်းပနိုင်ရေးအတွက် လုပ်ငန်းညှိနှိုင်း အစည်းအဝေးများကို နေပြည်တော် ပြည်ထောင်စုနယ်မြေ၊ တိုင်းဒေသကြီးနှင့် ပြည်နယ်များမှ တာဝန်ရှိသူများနှင့် ဇွန် ၁၄ ရက်တွင် ပထမအကြိမ်၊ ဇူလိုင် ၁၃ ရက်တွင် ဒုတိယအကြိမ် ကြိုတင်ကျင်းပခဲ့ပြီးဖြစ်ကြောင်း၊ **"ပါတီစုံဒီမိုကရေစီ အထွေထွေရွေးကောက်ပွဲများကို နှောင့်ယှက်ဟန့်တား ဖျက်ဆီးခြင်းမှ ကာကွယ်ပေးရေးဥပဒေ"** ကို ဇူလိုင် ၂၉ ရက်တွင် အတည်ပြုပြဋ္ဌာန်းခဲ့ကြောင်း၊ အဆိုပါဥပဒေပါ ပြဋ္ဌာန်းချက်များနှင့်အညီ ပါတီစုံဒီမိုကရေစီ အထွေထွေရွေးကောက်ပွဲကာလ လုံခြုံရေးဆိုင်ရာ ကြီးကြပ်မှုဗဟိုကော်မတီအား အဖွဲ့ဝင် ၁၄ ဦးဖြင့် ဖွဲ့စည်းခဲ့ပြီး ယနေ့တွင် ဗဟိုကော်မတီအစည်းအဝေးကို ပထမအကြိမ်အဖြစ် ကျင်းပပြုလုပ်ခြင်းဖြစ်ကြောင်း၊ ပြည်ထောင်စုနယ်မြေ၊ တိုင်းဒေသကြီး/ပြည်နယ်၊ ကိုယ်ပိုင်အုပ်ချုပ်ခွင့်ရတိုင်း/ ကိုယ်ပိုင်အုပ်ချုပ်ခွင့်ရဒေသ၊ ခရိုင်အဆင့်နှင့် မြို့နယ်အဆင့်ထိပါ ပါတီစုံဒီမိုကရေစီ အထွေထွေရွေးကောက်ပွဲကာလ လုံခြုံရေးဆိုင်ရာ ကြီးကြပ်မှုကော်မတီများကိုအဆင့်အဆင့်ဖွဲ့စည်းထားရှိပြီးဖြစ်ပါကြောင်း။

နိုင်ငံတော်အကြီးအကဲ၏ လမ်းညွှန်ချက်များဖြစ်သည့် "လွတ်လပ်ပြီး တရားမျှတမှုအပြည့်ရှိသည့် ပါတီစုံဒီမိုကရေစီ အထွေထွေရွေးကောက်ပွဲတစ်ရပ် ကျင်းပပေးပြီး ထွက်ပေါ်လာသည့်အစိုးရကို နိုင်ငံတော်တာဝန်များအား လွှဲပြောင်းပေးအပ်နိုင်ရေး၊ မဲပေးပိုင်ခွင့်ရှိသူများအားလုံး မဲပေးနိုင်ရေး၊ လုံခြုံမှုအပြည့်အဝရှိသော ရွေးကောက်ပွဲဖြစ်စေရေး" စသည်တို့ကို တာဝန်ရှိသူအဆင့်ဆင့်က အကောင်အထည်ဖော်ဆောင်ရွက်ပေးရန်ဖြစ်ကြောင်း၊ ရွေးကောက်ပွဲဆိုင်ရာကာလများအလိုက် လုံခြုံရေးကျိုးပေါက်မှု မရှိစေရေးအတွက် အထူးအလေးထားလိုက်နာဆောင်ရွက်ရန်လိုအပ်ကြောင်း၊ နယ်မြေတည်ငြိမ်အေးချမ်းရေးနှင့် ရပ်ရွာအေးချမ်းသာယာရေးအတွက် မှုခင်းကျဆင်းရေးနှင့် တရားဥပဒေစိုးမိုးရေးလုပ်ငန်းများကို အရှိန်အဟုန်မြှင့်တင် ဆောင်ရွက်သွားရန်လိုအပ်ကြောင်း၊ ပါတီစုံ ဒီမိုကရေစီ အထွေထွေရွေးကောက်ပွဲကာလ လုံခြုံရေးဆိုင်ရာ ကြီးကြပ်မှုကော်မတီအဆင့်ဆင့်အနေဖြင့် ဥပဒေနှင့်အညီ အပ်နှင်းထားသည့် လုပ်ငန်းတာဝန်နှင့် လုပ်ပိုင်ခွင့်များကို သိရှိနားလည်ပြီး လုံခြုံရေးဆိုင်ရာ လုပ်ငန်းတာဝန်များကို အထူးအလေးထား ကြိုးပမ်းဆောင်ရွက်သွားကြရန်နှင့် သက်ဆိုင်ရာဌာနများ၊ မိတ်ဖက်အဖွဲ့အစည်းများနှင့် ညှိနှိုင်းပေါင်းစပ် ဆောင်ရွက်သွားကြရန် ပြောကြားသည်။

ထို့နောက် မြန်မာနိုင်ငံရဲတပ်ဖွဲ့ ဒုတိယရဲချုပ်(၂) ရဲဗိုလ်ချုပ် အောင်နိုင်သူက ဇူလိုင် ၂၉ ရက်တွင် အတည်ပြုပြဋ္ဌာန်းခဲ့သည့် **"ပါတီစုံဒီမိုကရေစီ အထွေထွေရွေးကောက်ပွဲများကို နှောင့်ယှက်ဟန့်တားဖျက်ဆီးခြင်းမှ ကာကွယ်ပေးရေးဥပဒေ"**ကို ရှင်လင်းတင်ပြပြီး ဗဟိုကော်မတီ တွဲဖက်အတွင်းရေးမှူး ရဲဦးစီးအရာရှိချုပ် ရဲမှူးချုပ်သက်နိုင်က အထွေထွေရွေးကောက်ပွဲကာလအတွင်း လုံခြုံရေးဆောင်ရွက်မည့် လျာထားအစီအမံများကို ရှင်းလင်းတင်ပြသည်။

ယင်းနောက် တိုင်းဒေသကြီး/ပြည်နယ် ပါတီစုံဒီမိုကရေစီ အထွေထွေရွေးကောက်ပွဲကာလ လုံခြုံရေးဆိုင်ရာကြီးကြပ်မှု ကော်မတီဥက္ကဋ္ဌများက တိုင်းဒေသကြီး/ပြည်နယ်အလိုက် လုံခြုံရေးအစီအမံများကို ရှင်းလင်းတင်ပြကြပြီး ဗဟိုကော်မတီအဖွဲ့ဝင်များနှင့် ပြည်ထောင်စုရွေးကောက်ပွဲကော်မရှင်မှ ကိုယ်စားလှယ်တို့က ဆွေးနွေးတင်ပြကြရာ ဆွေးနွေးတင်ပြချက်များအပေါ် အပြန်အလှန်ဆွေးနွေးညှိနှိုင်းခဲ့ကြပြီး ဗဟိုကော်မတီဥက္ကဋ္ဌ ပြည်ထောင်စုဝန်ကြီးက လိုအပ်သည်များဖြည့်စွက်မှာကြားခဲ့ကြောင်း သိရသည်။ **သတင်းစဉ်**

ပြည်ထောင်စုဝန်ကြီး ဒေါက်တာစိုးဝင်း ကလောမြို့နယ်နှင့် ညောင်ရွှေမြို့နယ်ရှိ ငလျင်ဘေးဒဏ်ကြောင့် ထိခိုက်ပျက်စီးမှုများ ပြန်လည်ထူထောင်ရေး ဆောင်ရွက်နေမှုကြည့်ရှုစစ်ဆေး

ကလော ဩဂုတ် ၁၃

လူမှုဝန်ထမ်း၊ ကယ်ဆယ်ရေးနှင့် ပြန်လည်နေရာချထားရေးဝန်ကြီးဌာန ပြည်ထောင်စုဝန်ကြီး ဒေါက်တာစိုးဝင်းသည် ယနေ့နံနက်ပိုင်းတွင် ကလောမြို့ ကလောချောင်း မြေထိန်းနံရံ လုပ်ငန်း ဆောင်ရွက်ထားရှိမှု၊ လူကူးကြိုးတံတား ဆောက်လုပ်မည့်နေရာနှင့် ကလောဘူတာရုံ ပြုပြင်ဆောင်ရွက်နေမှု၊ ကလောချောင်းတစ်လျှောက် သဲနုန်းတူးဖော်နေမှုများကို ကြည့်ရှုစစ်ဆေးသည်။

ကြည့်ရှုအားပေး

ကြည့်ရှုစစ်ဆေးစဉ် ကလောမြို့ သန့်ရှင်း သာယာလှပရေး၊ ရေကြီးရေလျှံမှု မဖြစ်ပေါ်စေရေး ဆောင်ရွက်ရန်နှင့် မြို့နေပြည်သူလူထု ပူးပေါင်းပါဝင်ရေး စည်းရုံးဆောင်ရွက်ကြရန် မှာကြားပြီး အောင်ပန်းမြို့ အမက(၈)တွင် AHA Center ၏ ပေါင်းစပ်ညှိနှိုင်းမှုဖြင့် အာဆီယံက လှူဒါန်းထားသော Prefabricated ကျောင်းဆောင် ဆောက်လုပ်ပြီးစီးမှုနှင့် ကျောင်းသား ကျောင်းသူများ အေးချမ်းပျော်ရွှင်စွာ ပညာသင်ကြားနေမှုကို ကြည့်ရှုအားပေးသည်။

ပြန်လည်ပြုပြင်တည်ဆောက်

ထို့နောက် ပြည်ထောင်စုဝန်ကြီးသည် ရှမ်းပြည်နယ်ဝန်ကြီးချုပ်၊ ပြည်နယ်ဝန်ကြီးများ၊ တာဝန်ရှိသူများနှင့်အတူ ညောင်ရွှေမြို့နယ် အထက(ခွဲ)(ကေလာ)၌ ယာယီ ကျောင်းဆောင် ဆောက်လုပ်နေမှုနှင့် ကျောင်းသား ကျောင်းသူများ ပညာသင်ကြားနေမှုများကို ကြည့်ရှုအားပေးပြီး အမျိုးသားသဘာဝဘေးအန္တရာယ် ဆိုင်ရာစီမံခန့်ခွဲမှု ရန်ပုံငွေဖြင့် ဆောင်ရွက်လျက်ရှိသော မန္တလေးငလျင်ကြီးကြောင့် ထိခိုက်ခဲ့သည့် အင်းလေး ဖောင်တော်ဦးဘုရား ပြန်လည်ပြုပြင် တည်ဆောက်နေမှုကို ကြည့်ရှုစစ်ဆေးကာ အလှူငွေများ ပေးအပ်လှူဒါန်း၍ လိုအပ်သည်များ ပေါင်းစပ်ညှိနှိုင်း ဆောင်ရွက်ပေးသည်။

သတင်းစဉ်

ကြံခင်းမြို့နယ်၌ သဘာဝဘေးအန္တရာယ်ကြိုတင်ကာကွယ်ရေး အသိပညာပေးဟောပြော

ကြံခင်း ဩဂုတ် ၁၃

ဧရာဝတီတိုင်း ဒေသကြီး ကြံခင်းမြို့နယ် မီးသတ်ဦးစီးမှူး ဦးကိုကိုနိုင်၏ စီမံမှုဖြင့် အခြေခံပညာ အထက်တန်းကျောင်း(ဘက်ရဲ)တွင် သဘာဝဘေးအန္တရာယ် ကြိုတင်ကာကွယ်ရေးအတွက် အသိပညာပေး ဟောပြောကာ လက်ကမ်းစာစောင်ဖြန့်ဝေခဲ့သည်။

ထိုသို့ ဆောင်ရွက်ရာတွင် ဘက်ရဲနယ်မြေ မီးသတ်စခန်းမှ ဒုတိယ-မီးသတ်ဦးစီးမှူး ဦးစည်သူအောင် ဦးဆောင်ပြီး သဘာဝဘေးအန္တရာယ် ကြိုတင်ကာကွယ်ရေး အသိပညာပေး လုပ်ငန်းများ ဆောင်ရွက်ရာတွင် ကျောင်းသား ကျောင်းသူများအား သဘာဝဘေး ကြိုတင်ကာကွယ်တားဆီးနိုင်ရေးအတွက် လိုက်နာရမည့် အချက်များနှင့် ရှောင်ကြဉ်ရမည့် အချက်များကို အသိပညာပေး လက်ကမ်းစာစောင်များ ဖြန့်ဝေပေးခဲ့ပြီး Life Jacket ဝတ်ဆင်နည်းများကို လက်တွေ့ပြသ အသိပညာပေး ဟောပြောခဲ့ကြောင်း သိရသည်။

ရော့ဦးသာ

သမဝါယမနှင့် ကျေးလက်ဖွံ့ဖြိုးရေးဝန်ကြီးဌာန ကျေးလက်လမ်းဖွံ့ဖြိုးရေးဦးစီးဌာန(ရုံးချုပ်)မှ အင်ဂျင်နီယာချုပ် ဦးထွန်းဝေ (ပဲခူးတိုင်းဒေသကြီးတာဝန်ခံ)က ဩဂုတ် ၁၁ ရက် နံနက်ပိုင်းတွင် ပြည်မြို့နယ် တီတွဒ်-သောကြမ္မာလမ်း ကွန်ကရစ်ခင်းခြင်းလုပ်ငန်း ဆောင်ရွက်နေမှု အခြေအနေများ ကွင်းဆင်းကြည့်ရှုစစ်ဆေးစဉ်။

တင်စိုး(ပဲခူး)

မန္တလေးငလျင်ကြီးကြောင့် ထိခိုက်ပျက်စီးဆုံးရှုံးမှုများနှင့် တုံ့ပြန်ဆောင်ရွက်နေမှု အခြေအနေများအား ပြည်သူသို့ အသိပေးသတင်းထုတ်ပြန်ခြင်း

၂၀၂၅ ခုနှစ် ဩဂုတ် ၁၃

၂၀၂၅ ခုနှစ် မတ် ၂၈ ရက်က အင်အား ၇ ဒသမ ၇ အဆင့်ရှိ မန္တလေးငလျင်ကြီးလှုပ်ခတ်မှုကြောင့် ပြည်ထောင်စုနယ်မြေ နေပြည်တော်အပါအဝင် တိုင်းဒေသကြီး/ပြည်နယ် ၁၀ ခုတွင် သေဆုံးခြင်း၊ ပျောက်ဆုံးခြင်း၊ ဒဏ်ရာရရှိခြင်းများအပါအဝင် အခြေခံအဆောက်အအုံများ သောင်းနှင့်ချီ၍ ထိခိုက်ပျက်စီးမှုများ ဖြစ်ပေါ်ခဲ့ရသည်။

မန္တလေးငလျင်ကြီးကြောင့် ပျက်စီးဆုံးရှုံးမှုများအား မြေပြင်ကွင်းဆင်းစာရင်းကောက်ယူခဲ့ရာ ဆည်မြောင်းတာတမံ၊ လမ်းတံတား၊ ပညာရေးကဏ္ဍ၊ ကျန်းမာရေးကဏ္ဍ၊ ရထားပို့ဆောင်ရေးကဏ္ဍ၊ လျှပ်စစ်ကဏ္ဍ၊ စွမ်းအင်ကဏ္ဍ၊ ဆက်သွယ်ရေးကဏ္ဍ၊ သာသနာရေးကဏ္ဍ၊ ယဉ်ကျေးမှုကဏ္ဍ၊ အစိုးရ စက်ရုံ/အလုပ်ရုံ၊ ရုံးအဆောက်အဦစသည့် အစိုးရကဏ္ဍပျက်စီးဆုံးရှုံးမှုမှာ ငွေကျပ် ၄၇၇၉ ဘီလီယံကျော် ဖြစ်သည်။ လူနေအိမ်၊ ပုဂ္ဂလိကစက်ရုံ အလုပ်ရုံ၊ ပုဂ္ဂလိကစီးပွားရေးလုပ်ငန်းများ၊ ပုဂ္ဂလိက စာသင်ကျောင်းများ၊ ဆေးရုံ/ ဆေးခန်းများ၊ စိုက်ပျိုးသီးနှံများအစရှိသည့် ပုဂ္ဂလိကကဏ္ဍဆုံးရှုံးမှုမှာ ငွေကျပ် ဘီလီယံ ၃၂၀၀ ကျော် ဖြစ်သည့်အတွက် စုစုပေါင်းဆုံးရှုံးမှုမှာ မြန်မာကျပ်ငွေ ဘီလီယံ ၇၉၇၉ ကျော် အမေရိကန်ဒေါ်လာ သန်း၃၈၀၀ ခန့် ဖြစ်သည်။

၂၈-၃-၂၀၂၅ ရက်နေ့တွင် မြေငလျင်လှုပ်ခတ်မှုကြောင့် ပြည်ထောင်စုနယ်မြေနှင့် တိုင်းဒေသကြီး / ပြည်နယ်များ၏ ကဏ္ဍအလိုက်ပျက်စီးဆုံးရှုံးမှုအခြေအနေ

စဉ်	ကဏ္ဍ	ပျက်စီးဆုံးရှုံးမှု(ကျပ်သန်း)	ရာခိုင်နှုန်း
၁	**လူမှုရေးကဏ္ဍ**		
	လူနေအိမ်/အဆောက်အဦ	၂,၃၂၁,၄၉၄.၈၅၁	၂၉.၀၉၃
	ပုဂ္ဂလိကယာဉ်	၁၉,၀၁၇.၉၄၀	၀.၂၃၈
	ပညာရေး	၅၂၂,၄၆၂.၀၀၀	၆.၅၄၇
	ကျန်းမာရေး	၁၆၆,၆၆၆.၈၇၃	၂.၀၈၉
	ဘာသာရေး	၆၆၁,၄၀၁.၉၀၅	၈.၂၈၉
	ယဉ်ကျေးမှု	၅၀,၃၈၇.၅၀၈	၀.၆၃၁
	စုစုပေါင်း	**၃,၇၄၁,၄၃၁.၀၇၇**	**၄၆.၈၈၇**
၂	**ထုတ်လုပ်မှုကဏ္ဍ**		
	သီးနှံ	၂၄၈.၈၇၅	၀.၀၀၃
	တိရစ္ဆာန်	၂,၁၃၃.၅၆၅	၀.၀၂၇
	ဆည်မြောင်း၊ တာတမံ၊ ရေအရင်းအမြစ်	၈၉,၃၄၄.၆၉၁	၁.၁၂၀
	စက်ရုံ/အလုပ်ရုံ/လုပ်ငန်း	၁၈၆,၆၃၉.၄၇၅	၂.၃၃၉
	စီးပွားရေးလုပ်ငန်း	၆၃၄,၄၀၀.၄၈၈	၇.၉၅၀
	စုစုပေါင်း	၉၁၂,၇၆၇.၀၉၄	၁၁.၄၃၉
၃	**အခြေခံအဆောက်အဦကဏ္ဍ**		
	လျှပ်စစ်	၁၅၃,၉၀၂.၁၁၀	၁.၉၂၉
	ပို့ဆောင်ရေး(လမ်း/တံတားရထားလမ်း)	၂၅၇,၅၁၄.၅၉၆	၃.၂၂၇
	ဆက်သွယ်ရေး	၁၀,၁၅၁.၁၃၇	၀.၁၂၇
	စွမ်းအင်	၃၄၃.၂၇၀	၀.၀၀၅
	စုစုပေါင်း	၄၂၁,၉၁၁.၁၁၃	၅.၂၈၈
၄	**အစိုးရဌာနဆိုင်ရာ**		
	ရုံး၊ အဆောက်အဦ၊ ရုံးအသုံး အဆောက်နှင့် ဝန်ထမ်းအိမ်ရာ	၂,၉၀၃,၄၁၅.၆၇၂	၃၆.၃၈၆
	စုစုပေါင်း	**၂,၉၀၃,၄၁၅.၆၇၂**	**၃၆.၃၈၆**
စုစုပေါင်းပျက်စီးဆုံးရှုံးမှု		**၇,၉၇၉,၅၂၄.၉၅၆**	**၁၀၀.၀၀၀**

တိုင်းဒေသကြီး/ပြည်နယ်များအလိုက် ပျက်စီးဆုံးရှုံးမှုတွင် မန္တလေးတိုင်းဒေသကြီးက အများဆုံးဖြစ်ပြီး ပြည်ထောင်စုနယ်မြေ နေပြည်တော်က ဒုတိယအများဆုံးနှင့် စစ်ကိုင်းတိုင်းဒေသကြီးက တတိယအများဆုံးဖြစ်သည်။ ကဏ္ဍအလိုက် ပျက်စီးဆုံးရှုံးမှုတွင် အစိုးရရုံး၊ အဆောက်အဦ၊ ရုံးအသုံးအဆောင်နှင့် ဝန်ထမ်းအိမ်ရာများပျက်စီးမှုက အများဆုံးဖြစ်၍ လူနေအိမ်/ အဆောက်အဦများ ပျက်စီးမှုက ဒုတိယအများဆုံး၊ ဘာသာရေးအဆောက်အဦများ ပျက်စီးမှုက တတိယအများဆုံး ဖြစ်သည်။

ငလျင်ကြောင့် ပျက်စီးဆုံးရှုံးမှုများအား နိုင်ငံတော်မှ ပံ့ပိုးကူညီပေးလျက်ရှိရာ ငလျင်ဘေး စတင်ဖြစ်ပွားသည်မှ ၁၁-၈-၂၀၂၅ ရက်အထိ အမျိုးသားသဘာဝဘေးအန္တရာယ်ဆိုင်ရာစီမံခန့်ခွဲမှု ရန်ပုံငွေမှ ဘေးသင့်ပြည်သူများ တိုက်ရိုက်အကျိုးခံစားခွင့် ရရှိစေမည့် အရေးပေါ်စားနပ်ရိက္ခာများ ထောက်ပံ့မှုအတွက် ကျပ်ငွေ ၄၂ ဒသမ ၀၉၄ ဘီလီယံကျော်၊ သေဆုံးသူများ၏ မိသားစုများအား ထောက်ပံ့မှုအတွက် ကျပ်ငွေ ၄ ဒသမ ၇၃၃ ဘီလီယံကျော်၊ ဒဏ်ရာရသူများအတွက် ကျပ်ငွေ သုည ဒသမ ၁၇၅ ဘီလီယံ၊ နေအိမ်များပြန်လည်တည်ဆောက်ရန်ကျပ်ငွေ ၁၆၀၅ ဒသမ ၅၇၁ ဘီလီယံကျော် စုစုပေါင်းကျပ်ငွေ ၁၆၅၂ ဒသမ ၅၇၃ ဘီလီယံကျော်ကို ထောက်ပံ့ထားရှိသည့်အပြင် ရှေးဦးပြန်လည်ထူထောင်ရေးလုပ်ငန်းများအတွက် ကျပ်ငွေ ၃၄၀ ဘီလီယံကျော်ကို သုံးစွဲပြီးဖြစ်သည်။ ပြည်တွင်း/ပြည်ပမှ လှူဒါန်းသည့် စားသောက်ကုန်နှင့် လူသုံးကုန်ပစ္စည်းများကိုလည်း ဘေးသင့်ဒေသများသို့ အချိန်နှင့်တစ်ပြေးညီ ဖြန့်ခွဲထောက်ပံ့ပြီး ဖြစ်သည်။

ငလျင်ကြောင့် ရုံးများ၊ အခြေခံပညာကျောင်းများ၊ ဝန်ထမ်းအိမ်ရာများ ပျက်စီးခဲ့ရာ ဝန်ထမ်းများ နေထိုင်နိုင်ရေးနှင့် ရုံးများ၊ စာသင်ကျောင်းများ ပြန်လည်ဖွင့်လှစ်နိုင်ရေးအတွက် ယာယီကွန်တိန်နာရုံး ၄၄၂ လုံး၊ ယာယီကွန်တိန်နာအိမ် ၉၀၄၈ လုံး ၊ ယာယီ Prefabricated စာသင်ကျောင်းဆောင် ၂၀ ကို ဝန်ကြီးဌာန/ အဖွဲ့အစည်းများနှင့် ဘေးသင့်ဒေသများသို့ ဖြန့်ခွဲဆောင်ရွက်ပေးထားပြီးဖြစ်သည့်အပြင် ပြည်ထောင်စုနယ်မြေ နေပြည်တော်တွင် ယာယီနေအိမ် ၂၉၇၂ ခန်း ဆောက်လုပ်ခဲ့ပြီး ၁၂၇ ခန်း ဆောက်လုပ်ဆဲဖြစ်ကာ ယာယီစာသင်ဆောင် ၅၇ ဆောင် ဆောက်လုပ်ခဲ့ပြီး ခုနစ်ဆောင် ဆောက်လုပ်ဆဲဖြစ်သည်။

ပြန်လည်ထူထောင်ရေးလုပ်ငန်းများကို နိုင်ငံတော်အကြီးအကဲ၏ လမ်းညွှန်မှုနှင့်အညီ ကဏ္ဍအလိုက် အရှိန်အဟုန်ဖြင့် ဆောင်ရွက်လျက်ရှိရာ အခြေခံပညာကျောင်းများအားလုံးကို ကျောင်းဖွင့်ချိန်တွင် ဖွင့်လှစ်သင်ကြားပေးနိုင်ခဲ့ပြီး ကျန်းမာရေးစောင့်ရှောက်မှုအနေဖြင့် ဆေးရုံ၊ ဆေးခန်းများကိုလည်း ဖွင့်လှစ်ဆောင်ရွက်ပေးနိုင်ခဲ့ပြီ ဖြစ်သည်။ လမ်းပျက်စီးမှု၏ ၉၄ ဒသမ ၄၃ ရာခိုင်နှုန်း၊ တံတားပျက်စီးမှု၏ ၃၈ ဒသမ ၈၃ ရာခိုင်နှုန်း၊ မြန်မာ့မီးရထားလမ်းပိုင်းအလိုက် ပျက်စီးမှု၏ ၉၆ ဒသမ ၃၉ ရာခိုင်နှုန်း ပြုပြင်ပြီးဖြစ်သည်။ ဆက်သွယ်ရေးကဏ္ဍပြုပြင်ပြီးစီးမှုအနေဖြင့် ဆက်သွယ်မှု၏ ၉၇ ဒသမ ၁၉ ရာခိုင်နှုန်း ၊ လျှပ်စစ်ဓာတ်အား ဖြန့်ဖြူးမှုအနေဖြင့် ၉၈ ဒသမ ၆၁ ရာခိုင်နှုန်း လွှမ်းခြုံဆောင်ရွက်နိုင်ခဲ့သည်။ ပြန်လည်ထူထောင်ရေးလုပ်ငန်းများ ပြီးမြောက် အောင်မြင်စေရေးအတွက် ကဏ္ဍအလိုက်၊ အဖွဲ့အစည်းအလိုက် အရှိန်အဟုန်ဖြင့် ဆောင်ရွက်လျက်ရှိသည်။

အမျိုးသားသဘာဝဘေးအန္တရာယ်ဆိုင်ရာစီမံခန့်ခွဲမှုကော်မတီ

၂၈-၃-၂၀၂၅ ရက်နေ့တွင် မြေငလျင်လှုပ်ခတ်မှုကြောင့် ပြည်ထောင်စုနယ်မြေနှင့် တိုင်းဒေသကြီး / ပြည်နယ်များ၏ ပျက်စီးဆုံးရှုံးမှုအခြေအနေ

စဉ်	တိုင်းဒေသကြီး/ပြည်နယ်	ပျက်စီးဆုံးရှုံးမှု (ကျပ်သန်း)	ရာခိုင်နှုန်း
၁	ပြည်ထောင်စုနယ်မြေ နေပြည်တော်	၃,၅၀၇,၂၇၀.၅၁၂	၄၃.၉၅၃
၂	ကယားပြည်နယ်	၆၉.၂၉၂	၀.၀၀၁
၃	ကရင်ပြည်နယ်	၂,၂၄၉.၆၉၃	၀.၀၂၈
၄	စစ်ကိုင်းတိုင်းဒေသကြီး	၅၆၅,၉၅၅.၄၅၂	၇.၀၉၃
၅	ပဲခူးတိုင်းဒေသကြီး	၁၃၈,၄၃၅.၂၉၇	၁.၇၃၅
၆	မကွေးတိုင်းဒေသကြီး	၅၉၁.၈၃၉	၀.၀၀၇
၇	မန္တလေးတိုင်းဒေသကြီး	၃,၆၃၁,၆၃၁.၆၉၆	၄၅.၅၁၂
၈	ရန်ကုန်တိုင်းဒေသကြီး	၃၇၈.၄၁၀	၀.၀၀၅
၉	ရှမ်းပြည်နယ်	၁၃၂,၉၃၅.၂၆၅	၁.၆၆၆
၁၀	ရေဝတီတိုင်းဒေသကြီး	၇.၅၀၀	၀.၀၀၀
စုစုပေါင်း		**၇,၉၇၉,၅၂၄.၉၅၆**	**၁၀၀.၀၀၀**

ငလျင်ဘေးသင့်ဒေသပြည်သူများသို့ ရှာဖွေကယ်ဆယ်ရေးနှင့် ထောက်ပံ့ရေးလုပ်ငန်းများ ဆောင်ရွက်ပေးလျက်ရှိ

နေပြည်တော် ဩဂုတ် ၁၃

မြန်မာနိုင်ငံတွင် မတ် ၂၈ ရက်က လှုပ်ခတ်ခဲ့သော အင်အားအလွန်ပြင်းထန်သည့် ငလျင်ဒဏ်ကို ပြင်းထန်စွာ ခံစားခဲ့ရသော တိုင်းဒေသကြီး/ ပြည်နယ် ခြောက်ခုတို့တွင် ဩဂုတ် ၁၃ ရက်အထိ သေဆုံးသူ ၃,၇၇၃ ဦး၊ ထိခိုက်ဒဏ်ရာရရှိသူ ၅,၁၀၄ ဦးနှင့် ပျောက်ဆုံးသူ ၃၅ ဦး ရှိသည်။

မြန်မာနိုင်ငံမီးသတ်တပ်ဖွဲ့အနေဖြင့် ရှင်းလင်းရေးနှင့် ပြန်လည်ထူထောင်ရေးလုပ်ငန်းများကို ဆောင်ရွက်ပေးလျက်ရှိပြီး အဆောက်အအုံများအတွင်း ပိတ်မိနေသူများအား ရှာဖွေကယ်ဆယ်ခဲ့ရာ ယနေ့အထိ အသက်ရှင်သူ ၆၅၃ ဦးကို ရှာဖွေကယ်ဆယ်ပေးနိုင်ခဲ့ပြီး သေဆုံးသူ ၈၅၁ ဦးအား ရှာဖွေပေးနိုင်ခဲ့သည်။

ဘေးသင့်ပြည်သူများသို့ ပြည်တွင်း၊ ပြည်ပမှ စေတနာရှင် အလှူရှင်များက ငွေနှင့်အလှူပစ္စည်းများ ထောက်ပံ့လှူဒါန်းမှုများအတွက် ဆက်လက်သတင်းထုတ်ပြန်ပေးသွားမည်ဖြစ်သည်။ **သတင်းစဉ်**

နိုင်ငံတော်ရှေ့သီးဖို့အရေး . . . . .

ဆုလတ်မေ

မိမိတို့နိုင်ငံသည် သဘာဝအရင်းအမြစ်ကြွယ်ဝပြီး စိုက်ပျိုးရေးကိုအခြေခံသည့် နိုင်ငံတစ်နိုင်ငံဖြစ်ပါသည်။ ထို့ကြောင့် နိုင်ငံတော်၏ စီးပွားရေးဖွံ့ဖြိုးတိုးတက်ရေးအတွက် ကုန်ထုတ်လုပ်မှုလုပ်ငန်းများကို အားပေးရန် အထူးလိုအပ်ပါသည်။ နိုင်ငံတော်ရှေ့သီးဖို့ ကုန်ထုတ်လုပ်မှုအားပေးစို့ဆိုသည့် ဆောင်ပုဒ်သည် ပြည်တွင်းထုတ်လုပ်မှုများကို မြှင့်တင်ခြင်းဖြင့် နိုင်ငံ့စီးပွားရေးကို အထောက်အကူပြုစေရန် ရည်ရွယ်ထားခြင်းဖြစ်ပါသည်။

နိုင်ငံ့စီးပွားရေးတွင် ကုန်ထုတ်လုပ်မှုကဏ္ဍ၊ ကုန်သွယ်မှုကဏ္ဍနှင့် ဝန်ဆောင်မှုကဏ္ဍဟူ၍ ကဏ္ဍသုံးရပ်ရှိသည့်အနက် နိုင်ငံ့လူဦးရေ ၇၀ ရာခိုင်နှုန်းကျော် မှီတင်းနေထိုင်ကြသည့် ကျေးလက်ဒေသ၏ အဓိက စီးပွားရေးဖြစ်သော စိုက်ပျိုးမွေးမြူကုန်ထုတ်လုပ်မှု တိုးတက်မြင့်မားရေးသည် အရေးကြီးဆုံးအချက်ဖြစ်ပါသည်။

နိုင်ငံတစ်နိုင်ငံဖွံ့ဖြိုးတိုးတက်ရန်အတွက် စီးပွားရေးမှာ အဓိကကျသည့်အချက်ဖြစ်ပါသည်။ စီးပွားရေးအား ကောင်းမွန်မှသာလျှင် နိုင်ငံရေးအားသည်လည်း ကောင်းမွန်လာမည်ဖြစ်ပြီး ဖွံ့ဖြိုးတိုးတက်လာမည်ဖြစ်ပါသည်။ ပြည်သူများ၏ လူမှုစီးပွားဘဝမြင့်မားရေး၊ နိုင်ငံ့စီးပွားတိုးတက်မြင့်မားရေးတို့အတွက် ပြည်သူအားလုံးက အမှန်တကယ် အလုပ်လုပ်ကြရမည်ဖြစ်ပါသည်။ မြန်မာနိုင်ငံသည် မြေ၊ ရေ သယံဇာတပေါကြွယ်သည့် နိုင်ငံဖြစ်သည့်အတွက် အလုပ်လုပ်လျှင် လုပ်နိုင်သလောက် အကျိုးခံစားခွင့်ရရှိမည်ဖြစ်ပါသည်။ သို့ဖြစ်ရာ အမှန်တကယ် အလုပ်လုပ်နိုင်ရန်အတွက် အလုပ်အကိုင်အခွင့်အလမ်းများကိုလည်း ဖန်တီးပေးရန်လိုအပ်ပါသည်။

နိုင်ငံ့စီးပွားဖွံ့ဖြိုးတိုးတက်စေရေး ပြည်ထောင်စုအဆင့် MSME ထုတ်ကုန်ပြပွဲနှင့် ပြိုင်ပွဲကို နေပြည်တော် ဥပ္ပါတသန္တိစေတီတော်အနီးရှိ တပေါင်းကွင်း၌ကျင်းပရာ တိုင်းဒေသကြီးနှင့် ပြည်နယ်များမှ ဒေသထွက်ကုန်များ ပြသရောင်းချစဉ်။

နိုင်ငံတော်တိုးတက်ရေး ပြည်တွင်းထုတ်လုပ်မှုကို ဦးစားပေး

မြန်မာနိုင်ငံတွင် ပြည်တွင်းထုတ်ကုန်ဖွံ့ဖြိုးရေးအတွက် လယ်ယာ၊ စက်မှုလက်မှုနှင့် အခြားကုန်ထုတ်လုပ်ငန်းများကိုတိုးချဲ့ပြီး ပြည်တွင်းသုံးပစ္စည်းများကို ကိုယ်တိုင်ထုတ်လုပ်နိုင်ရပါမည်။ ပြည်ပမှ တင်သွင်းကုန်များအပေါ် မှီခိုမှုလျှော့ချကာ ပြည်တွင်းထုတ်ပစ္စည်းများကို အသုံးပြုရန်လိုအပ်ပါသည်။ နိုင်ငံသားတိုင်းက မိမိတို့နိုင်ငံ၏ ထုတ်ကုန်များကို ဦးစားပေးဝယ်ယူသုံးစွဲခြင်းဖြင့် ပြည်တွင်းစီးပွားရေးကို အထောက်အကူပြုနိုင်မည်ဖြစ်ပါသည်။ ပြည်ပကုန်ပစ္စည်းများထက် ပြည်တွင်းထုတ်ပစ္စည်းများကို ပိုမိုရွေးချယ်ဝယ်ယူခြင်းဖြင့် ဒေသခံလုပ်ငန်းရှင်များ၏ စီးပွားရေးတိုးတက်မှုကို အားပေးရာရောက်ပါသည်။ ထို့ကြောင့် ကုန်ထုတ်လုပ်မှုအား မြှင့်တင်ရန်အတွက် နိုင်ငံတော်အစိုးရနှင့် ပုဂ္ဂလိကလုပ်ငန်းရှင်များ ပူးပေါင်းဆောင်ရွက်ရပါမည်။ အစိုးရက စက်မှုဇုန်များတည်ထောင်ပေးခြင်း၊ အတိုးနှုန်းသက်သာစွာဖြင့် ချေးငွေများထုတ်ပေးခြင်း၊ နည်းပညာနှင့် လေ့ကျင့်သင်ကြားမှုများ ကူညီဆောင်ရွက်ပေးခြင်းတို့ဖြင့် ကုန်ထုတ်လုပ်ငန်းဖွံ့ဖြိုးရေးကို အထောက်အကူပြုလျက်ရှိပါသည်။

စိုက်ပျိုးရေး၊ မွေးမြူရေးကဏ္ဍ ဖွံ့ဖြိုးတိုးတက်မှု

မြန်မာနိုင်ငံ၏ စီးပွားရေးတွင် စိုက်ပျိုးရေးနှင့် မွေးမြူရေးကဏ္ဍများသည် အဓိကအခန်းကဏ္ဍမှပါဝင်ပါသည်။ ဤကဏ္ဍများသည် နိုင်ငံ၏ စားရေရိက္ခာဖူလုံရေး၊ ကျေးလက်ဖွံ့ဖြိုးရေးနှင့် ပြည်ပပို့ကုန်တိုးတက်ရေးတို့အတွက် အရေးကြီးသောအခန်းကဏ္ဍမှ ပါဝင်ပါသည်။ စိုက်ပျိုးရေးသည် မြန်မာနိုင်ငံ၏ အဓိကစီးပွားရေးလုပ်ငန်းဖြစ်ပြီး လူဦးရေ၏ ၇၀ ရာခိုင်နှုန်းခန့်က ကျေးလက်ဒေသများတွင် နေထိုင်ကာ စိုက်ပျိုးရေးလုပ်ငန်းများကို အဓိကလုပ်ကိုင်ကြပါသည်။ ထို့ပြင် စိုက်ပျိုးရေးထွက်ကုန်တစ်ခုဖြစ်သည့် ဆီထွက်သီးနှံများ စိုက်ပျိုးထုတ်လုပ်မှု တိုးတက်စေရေးအတွက် တိုင်းဒေသကြီးနှင့် ပြည်နယ်များအလိုက် ကြိုးပမ်းဆောင်ရွက်လျက်ရှိပြီး ဆီထွက်သီးနှံ စိုက်ပျိုးနိုင်သည့်နေရာများတွင် နေကြာကို ယခုထက် ပိုမိုတိုးတက်အောင် စိုက်ပျိုးရန် တိုက်တွန်းအားပေးလျက်ရှိပါသည်။

အလားတူ မွေးမြူရေးလုပ်ငန်းသည်လည်း ကျေးလက်ဒေသများတွင် အသက်မွေးဝမ်းကျောင်းလုပ်ငန်းအဖြစ် ကျယ်ပြန့်စွာလုပ်ကိုင်ကြပြီး နိုင်ငံအတွက်လိုအပ်သည့် အသားနှင့် နို့ထွက်ပစ္စည်းများ ဖူလုံရေးအတွက် အရေးပါလျက်ရှိပါသည်။ မွေးမြူရေးလုပ်ငန်းများတွင် အဓိကအဖြစ် နွား၊ ကြက်၊ ဝက်ကိုလည်းကောင်း၊ ရေချိုနှင့် ရေငန်ငါးများကို စီးပွားဖြစ်လည်းကောင်း မွေးမြူကြပါသည်။ လက်ရှိတွင် မြန်မာနိုင်ငံအနေဖြင့် စိုက်ပျိုးမွေးမြူရေးကဏ္ဍ၏ စိန်ခေါ်မှုများအဖြစ် မိုးခေါင်ခြင်း၊ ရေကြီးခြင်း စသည့် ရာသီဥတုပြောင်းလဲခြင်း၊ ဈေးကွက်ဝင်ရောက်နိုင်မှုအနေဖြင့် ကျေးလက်ဒေသများတွင် ထုတ်ကုန်များ ဈေးကွက်သို့ရောက်ရှိရန် အခက်အခဲရှိခြင်း၊ တောင်သူများအတွက် ခေတ်မီနည်းပညာနှင့် ငွေကြေးအထောက်အပံ့များ လိုအပ်ခြင်း စသည်များကို ရင်ဆိုင်ကြုံတွေ့ရလျက်ရှိပါသည်။

သို့ဖြစ်ရာ အနာဂတ်တွင် နိုင်ငံ့ဖွံ့ဖြိုးရေးလမ်းညွှန်အဖြစ် စိုက်ပျိုးရေးကိုအခြေခံသည့် စက်မှုလုပ်ငန်းများဖွံ့ဖြိုးအောင် ဆောင်ရွက်ခြင်း၊ စိုက်ပျိုးမွေးမြူရေးထွက်ကုန်များကို အရည်အသွေးမြှင့်၍ နိုင်ငံတကာဈေးကွက်သို့ တင်ပို့ခြင်း၊ အသေးစား၊ အလတ်စားနှင့် အငယ်စားလုပ်ငန်းများကို နည်းပညာ၊ ငွေကြေးနှင့် ဈေးကွက်ဖော်ဆောင်ပေးခြင်းတို့ကို နိုင်ငံတော်အစိုးရ၊ ပုဂ္ဂလိကကဏ္ဍနှင့် နိုင်ငံတကာအဖွဲ့အစည်းများက ပူးပေါင်းဆောင်ရွက်သွားကြရမည်ဖြစ်ပါသည်။ စိုက်ပျိုးမွေးမြူရေး ဖွံ့ဖြိုးတိုးတက်မှုမှသည် ကျေးလက်ဒေသဖွံ့ဖြိုးရေးနှင့် နိုင်ငံ့စီးပွားရေး တည်ငြိမ်မှုအတွက် အခြေခံအုတ်မြစ်အဖြစ် ဖြစ်ပေါ်လာမည်ဖြစ်ပါသည်။

ပြည်တွင်းထုတ်ကုန်ဖွံ့ဖြိုးရေးအတွက် လယ်ယာ၊ စက်မှုလက်မှုနှင့် အခြားကုန်ထုတ်လုပ်ငန်းများကို တိုးချဲ့ပြီး ပြည်တွင်းသုံးပစ္စည်းများကို ကိုယ်တိုင်ထုတ်လုပ်နိုင်ရပါမည်။ ပြည်ပမှ တင်သွင်းကုန်များအပေါ် မှီခိုမှုလျှော့ချကာ ပြည်တွင်းထုတ်ပစ္စည်းများကို အသုံးပြုရန်လိုအပ်ပါသည်။ နိုင်ငံသားတိုင်းက မိမိတို့နိုင်ငံ၏ထုတ်ကုန်များကို ဦးစားပေးဝယ်ယူသုံးစွဲခြင်းဖြင့် ပြည်တွင်းစီးပွားရေးကို အထောက်အကူပြုနိုင်မည်ဖြစ်ပါသည်။ ပြည်ပကုန်ပစ္စည်းများထက် ပြည်တွင်းထုတ်ပစ္စည်းများကို ပိုမိုရွေးချယ်ဝယ်ယူခြင်းဖြင့် ဒေသခံလုပ်ငန်းရှင်များ၏ စီးပွားရေးတိုးတက်မှုကို အားပေးရာရောက်ပါသည်။ ထို့ကြောင့် ကုန်ထုတ်လုပ်မှုအား မြှင့်တင်ရန်အတွက် နိုင်ငံတော်အစိုးရနှင့် ပုဂ္ဂလိကလုပ်ငန်းရှင်များ ပူးပေါင်းဆောင်ရွက်ရပါမည်။ အစိုးရက စက်မှုဇုန်များတည်ထောင်ပေးခြင်း၊ အတိုးနှုန်းသက်သာစွာဖြင့် ချေးငွေများထုတ်ပေးခြင်း၊ နည်းပညာနှင့် လေ့ကျင့်သင်ကြားမှုများ ကူညီဆောင်ရွက်ပေးခြင်းတို့ဖြင့် ကုန်ထုတ်လုပ်ငန်းဖွံ့ဖြိုးရေးကို အထောက်အကူပြု

MSME ကဏ္ဍ၏ အရေးပါမှု

MSME ဆိုသည်မှာ အနည်းငယ်သော အရင်းအနှီးဖြင့် စတင်လုပ်ကိုင်နိုင်သည့် စီးပွားရေးလုပ်ငန်းငယ်များဖြစ်ပြီး နိုင်ငံတကာတွင် စီးပွားရေးဖွံ့ဖြိုးမှုအတွက် အခြေခံအုတ်မြစ်သဖွယ် အရေးပါသော အခန်းကဏ္ဍမှ ပါဝင်နေပါသည်။ မြန်မာနိုင်ငံတွင်လည်း MSME လုပ်ငန်းများက အလုပ်အကိုင်ဖန်တီးပေးခြင်း၊ ဒေသဖွံ့ဖြိုးရေးကို အထောက်အကူပြုခြင်းနှင့် ပြည်တွင်းထုတ်ကုန်များ တိုးတက်စေခြင်းတို့အတွက် အရေးကြီးသောကဏ္ဍတစ်ခုဖြစ်ပါသည်။ MSME လုပ်ငန်းများသည် နိုင်ငံတော်၏ စီးပွားရေးဖွံ့ဖြိုးတိုးတက်မှုအတွက် အရေးပါသော အခန်းကဏ္ဍမှ ပါဝင်လျက်ရှိပါသည်။

ယနေ့ခေတ် ကမ္ဘာကြီးသည် အရာရာတွင် တိုးတက်မှုအပေါင်းနှင့် ပြောင်းလဲဖြစ်ပေါ်လျက်ရှိပါသည်။ လူသားတို့၏ တီထွင်ကြံဆမှုကြောင့် အသစ်အသစ်တို့သည် အဆက်မပြတ်ဖြစ်ပေါ်နေရာ စီးပွားရေးလုပ်ငန်းများသည်လည်း နည်းပညာသစ်များဖြင့် တိုးတက်လျက်ရှိပါသည်။ နိုင်ငံတစ်နိုင်ငံ၏ အသေးစား၊ အငယ်စားနှင့် အလတ်စားကုန်ထုတ်လုပ်ငန်းများ ဖွံ့ဖြိုးတိုးတက်ရေးက အရေးပါသည့် အခန်းကဏ္ဍ၌ ပါဝင်နေပါသည်။ မြန်မာနိုင်ငံ၌ အသေးစား၊ အငယ်စားနှင့် အလတ်စားကုန်ထုတ်လုပ်ငန်း ဖွံ့ဖြိုးတိုးတက်ရေးအတွက် ဦးတည်ချက်များချမှတ်ပြီး တွန်းအားပေးထောက်ပံ့ကူညီမှုများကို စဉ်ဆက်မပြတ်ဆောင်ရွက်လျက်ရှိသကဲ့သို့ MSME လုပ်ငန်းများ၏ မတူညီသည့် အတွေးအခေါ်များ၊ ဆန်းသစ်တီထွင်မှုများနှင့်အတူ ဈေးကွက်ထိုးဖောက်နိုင်ရေးအတွက် အရည်အသွေးမြင့်မားအောင် ကြိုးစားဆောင်ရွက်လျက်ရှိပြီး ပြည်တွင်းအလုပ်အကိုင် အခွင့်အလမ်းများကိုပါ ဖန်တီးပေးလျက်ရှိပါသည်။

နိုင်ငံတစ်နိုင်ငံ၏ စီးပွားရေးတိုးတက်မှုအခြေအနေများဖြစ်သည့် ပြည်ပတင်ပို့မှု၊ တင်သွင်းမှုမျှတမှုများက နိုင်ငံ၏စီးပွားရေးအပေါ် များစွာမူတည်ပါသည်။ တင်ပို့မှု၊ တင်သွင်းမှုကွာဟချက် သို့မဟုတ် သွင်းကုန်သည် ပို့ကုန်ထက် များပြားနေပါက တိုင်းပြည်စီးပွားရေးတွင် Trade Deficit အနုတ်လက္ခဏာကိုသာ မြင်ရမည်ဖြစ်ပါသည်။ ကျေးလက်ဒေသနေ ထုတ်လုပ်မှုအင်အားစုက ၇၀ ရာခိုင်နှုန်းခန့်ရှိနေပြီး မြေပေါ်မြေအောက်၊ ရေပေါ်ရေအောက် သစ်တောသယံဇာတပေါများကြွယ်ဝသော မြန်မာနိုင်ငံတွင် ခေတ်အဆက်ဆက် ပြည်ပပို့ကုန်ထက် ပြည်ပတင်သွင်းမှုပမာဏ များပြားနေပါသည်။ မြန်မာ့လူ့အဖွဲ့အစည်းရှိ လူမှုဘဝအများစု၏ ၉၉ ရာခိုင်နှုန်းခန့်သည် အသေးစား၊ အလတ်စားနှင့် အငယ်စား စီးပွားရေးလုပ်ငန်းအများစုအပေါ်တွင် ရပ်တည်နေရပြီး ၎င်းသည် နိုင်ငံ့စီးပွားရေးယန္တရားတွင် အဓိကမောင်းနှင်အားတစ်ခု ဖြစ်ပါသည်။

စာမျက်နှာ ၇ သို့ ☆

နေပြည်တော်ကောင်စီဥက္ကဋ္ဌ ဦးသန်းထွန်းဦး မိုးစပါး ပန်းတိုင်အထွက်နှုန်းရရှိရေး စိုက်ပျိုးနေမှု ကွင်းဆင်းကြည့်ရှု

နေပြည်တော် ဩဂုတ် ၁၃

နေပြည်တော်ကောင်စီဥက္ကဋ္ဌ ဦးသန်းထွန်းဦးသည် တာဝန်ရှိသူများနှင့်အတူ ယနေ့မွန်းလွဲပိုင်းက ဇမ္ဗူသီရိမြို့နယ် အောင်ဇမ္ဗူရပ်ကွက် ကွင်းအမှတ် (၁၆၆၁)ရှိ တောင်သူ ဦးသန်းဇော်၏ လယ်သို့ သွားရောက်ပြီး မိုးစပါးအထွက်ကောင်းမျိုးများ ကောက်စိုက်စက်များဖြင့် စိုက်ပျိုးနေမှုကို ကြည့်ရှုအားပေးပြီး တောင်သူများ၏ တင်ပြချက်များအပေါ် ပေါင်းစပ်ညှိနှိုင်း ဆောင်ရွက်ပေးသည်။

ထို့နောက် ဒက္ခိဏသီရိမြို့နယ် ရွာမကျေးရွာအုပ်စု ကွင်းအမှတ် (၁၆၇၂)၌ ကောက်ရိုးဖြင့် သဘာဝမြေသြဇာပြုလုပ်ထားရှိမှုနှင့် သဘာဝမြေသြဇာပြုလုပ်နည်းလက်တွေ့သရုပ်ပြသခြင်းကို ကြည့်ရှုအားပေးသည်။

ယင်းနောက် နေပြည်တော်ကောင်စီဥက္ကဋ္ဌသည် ဒက္ခိဏသီရိမြို့နယ် ရွာမကျေးရွာအုပ်စု ကွင်းအမှတ် (၁၆၇၂) ရှိတောင်သူ ဦးဘိုဘိုမောင်၏ လယ်ရှစ်ကေ၌ သဘာဝမြေသြဇာပြုလုပ်ရာတွင် ပါဝင်ပစ္စည်းများ ခင်းကျင်းပြသထားမှုနှင့် ရေဆင်းပေါ်ဆန်း(၂)စပါးမျိုးများစိုက်ပျိုးနေမှုကို ကြည့်ရှုအားပေးပြီး တောင်သူများနှင့်တွေ့ဆုံ၍ သဘာဝမြေသြဇာကို တောင်သူများ ကိုယ်တိုင်ပြုလုပ်သုံးစွဲရေး၊ တစ်နှစ်သုံးသီး စိုက်ပျိုးနိုင်ရေးနှင့် ပန်းတိုင်အထွက်နှုန်းရရှိရေး၊ မျိုး၊ မြေ၊ ရေ၊ နည်း စနစ်များနှင့်အညီ စိုက်ပျိုးဆောင်ရွက်ရေး မှာကြားသည်။

သတင်းစဉ်

ရေရှည်တည်တံ့သည့် မွေးမြူရေးလုပ်ငန်းများ ရှင်သန်ရေး အလေးထားဆောင်ရွက်

နေပြည်တော် ဩဂုတ် ၁၃

စိုက်ပျိုးရေး၊ မွေးမြူရေးနှင့် ဆည်မြောင်းဝန်ကြီးဌာန ဒုတိယဝန်ကြီး ဒေါက်တာအောင်ကြီးသည် ယနေ့နံနက်ပိုင်းက နေပြည်တော် လယ်ဝေးမြို့နယ် ထိန်အင်းကျေးရွာ ခန့်ညားကုမ္ပဏီ၏ အသားတိုးနွားမွေးမြူရေး၊ အေးခဲအသားထုတ်လုပ်မှုလုပ်ငန်း ဆောင်ရွက်မည့်မြေနေရာနှင့် လုပ်ငန်းစတင်ဆောင်ရွက်နေမှုတို့ကို ကြည့်ရှုစစ်ဆေးသည်။

ထို့နောက် လယ်ဝေးမြို့နယ် ရသေ့တောင်ကျေးရွာရှိ ပုဂ္ဂလိက အသားတိုးကြက် မွေးမြူရေးခြံ၌ အသားစားကြက်နှင့် အသားတိုးဝက်မွေးမြူထားရှိမှု၊ ဒေသ၏ အသားဈေးကွက်သို့ ဖြန့်ဖြူးပေးနေမှုတို့ကို ကြည့်ရှုစစ်ဆေးပြီး တိရစ္ဆာန်ကူးစက်ရောဂါ တားဆီးကာကွယ်ရန်နှင့် ဇီဝလုံခြုံရေး အလေးထား ဆောင်ရွက်ရန် ဆွေးနွေး မှာကြားသည်။

ယင်းနောက် တလုပ်ပင်ကျေးရွာရှိ ကြံတိုင်းအောင် သမဝါယမအသင်းပိုင် မြေ ၉၇ ဒသမ ၆၅ ဧကပေါ်၌ ဒို့မြန်မာသမဝါယမအသင်းနှင့် ကြံတိုင်းအောင် သမဝါယမအသင်းတို့ အကျိုးတူပူးပေါင်း၍ ဒေသနွားမွေးမြူထားမှုကို ကြည့်ရှုစစ်ဆေးပြီး သမဝါယမအသင်း တာဝန်ရှိသူများနှင့် တွေ့ဆုံ၍ ဒေသရှိ တစ်ပိုင်တစ်နိုင် မွေးမြူရေး လုပ်ကိုင်သူများနှင့် လုပ်ကွက်ငယ်မွေးမြူရေး တောင်သူများအား လက်တွဲခေါ်ယူ၍ ရေရှည်တည်တံ့သည့် မွေးမြူရေးလုပ်ငန်းများ ရှင်သန်ရေး အလေးထားဆောင်ရွက်ကြရန် ဆွေးနွေးမှာကြားသည်။

မွန်းလွဲပိုင်းတွင် ဒုတိယဝန်ကြီးသည် လယ်ဝေးမြို့နယ် အထွေထွေအုပ်ချုပ်ရေးဦးစီးဌာန အစည်းအဝေးခန်းမ၌ မွေးမြူရေးလုပ်ငန်းရှင်များနှင့် တွေ့ဆုံ၍ အသား၊ နို့၊ ဥ ထုတ်လုပ်မှု တိုးတက်စေရေး၊ မွေးမြူရေးအခြေခံ စားသောက်ကုန်များ ဈေးနှုန်းတည်ငြိမ်ရေးနှင့် သွင်းကုန်အစားထိုး ထုတ်လုပ်လာနိုင်ရေး၊ ဒေသခံပြည်သူများအတွက် အလုပ်အကိုင် အခွင့်အလမ်းပိုမိုရရှိလာစေရေး၊ နိုင်ငံ့စီးပွားမြင့်တင်ရေး ရန်ပုံငွေဖြင့် ဆောင်ရွက်သည့် မွေးမြူရေး လုပ်ငန်းများ အရှိန်ဟုန်ဖြင့် အောင်မြင်ဖြစ်ထွန်းစေရေး ဌာနနှင့် ပုဂ္ဂလိကတို့ ပူးပေါင်းဆောင်ရွက်ကြရန် ဆွေးနွေးမှာကြားပြီး မွေးမြူရေးလုပ်ငန်းရှင်များ၏ တင်ပြချက်များအပေါ် ပေါင်းစပ်ညှိနှိုင်း ဆောင်ရွက်ပေးသည်။ **သတင်းစဉ်**

မင်းတုန်းမြို့နယ်၌ အစားထိုးသီးနှံဖွံ့ဖြိုးရေးအတွက် မျိုးစေ့၊ ပျိုးပင်နှင့် သွင်းအားစုဓာတ်မြေသြဇာများ ထောက်ပံ့ပေးအပ်

မင်းတုန်း ဩဂုတ် ၁၃

မကွေးတိုင်းဒေသကြီး မင်းတုန်းမြို့နယ် အထွေထွေအုပ်ချုပ်ရေးဦးစီးဌာန အစည်းအဝေးခန်းမ၌ ယနေ့နံနက် ၁၀ နာရီက အစားထိုးသီးနှံဖွံ့ဖြိုးရေးအတွက် မျိုးစေ့၊ ပျိုးပင်နှင့် သွင်းအားစုဓာတ်မြေသြဇာများ ထောက်ပံ့ပေးအပ်ပွဲကျင်းပရာ မြို့နယ်စီမံခန့်ခွဲရေးနှင့် အုပ်ချုပ်ရေးကော်မတီဥက္ကဋ္ဌ ဦးစိုးလင်းက အမှာစကားပြောကြားပြီး မြို့နယ် စိုက်ပျိုးရေး ဦးစီးမှူး(ယာယီ) ဦးကျော်သန်းစိန်က အစားထိုးသီးနှံဖွံ့ဖြိုးရေးအတွက် ထောက်ပံ့ပေးအပ်ရခြင်းနှင့် ပတ်သက်၍ ရှင်းလင်းပြောကြားသည်။

ထို့နောက် အစားထိုးသီးနှံဖွံ့ဖြိုးရေးအတွက် ယင်းကောက်ကျေးရွာ၊ ချောက်လန်ကျေးရွာ၊ ကန်ကျောကျေးရွာနှင့် ငကုန်းကျေးရွာတို့မှ တောင်သူ ၃၀ အား ပိန္နဲပင် ၁၀၀၊ စပါးမျိုးစေ့ တင်း ၂၀၊ မြေပဲမျိုးစေ့ ၁၂ တင်းနှင့် ဓာတ်မြေသြဇာ နှစ်တန်ကို ထောက်ပံ့ပေးအပ်ခဲ့ကြောင်း သိရသည်။

ချင်းကလေး(NRDC)

☆ စာမျက်နှာ ၆ မှ

ပြည်တွင်း၌ရှိသည့် စီးပွားရေးလုပ်ငန်းများ၏ ၉၀ ရာခိုင်နှုန်းသည် အသေးစား၊ အငယ်စားနှင့် အလတ်စားကုန်ထုတ်လုပ်ငန်းများဖြစ်ပြီး ပုဂ္ဂလိကစီးပွားရေးကဏ္ဍတွင်လည်း အသေးစား၊ အငယ်စားနှင့် အလတ်စားကုန်ထုတ်လုပ်ငန်းများ အများဆုံးပါဝင်နေပါသည်။ စီးပွားရေးဖွံ့ဖြိုးတိုးတက်လျက်ရှိသော နိုင်ငံများ၏အခြေအနေကို လေ့လာကြည့်မည်ဆိုပါက အကြီးစားစီးပွားရေးလုပ်ငန်းများထက် အသေးစား၊ အငယ်စားနှင့် အလတ်စား (MSME)များက များစွာအထောက်အကူပြုသည်ကို တွေ့ရမည်ဖြစ်ပါသည်။ MSME လုပ်ငန်းများသည် နိုင်ငံတစ်နိုင်ငံ၏ အဓိကကျောရိုးမဏ္ဍိုင်တစ်ခုဖြစ်ပြီး အခြေခံအကျဆုံးစီးပွားရေးလုပ်ငန်းလည်းဖြစ်ပါသည်။ ထို့ကြောင့် နိုင်ငံ၏ စီးပွားရေးအားကောင်းလာစေရန်အတွက် MSME လုပ်ငန်းများကို အားပေးမြှင့်တင် ကူညီဆောင်ရွက်ရန် လိုအပ်ပါသည်။

❝ မိမိတို့နိုင်ငံသည် စိုက်ပျိုးရေးနှင့် မွေးမြူရေးလုပ်ငန်းများ အောင်အောင်မြင်မြင် လုပ်ကိုင်နိုင်ရန် ရေ၊ မြေ၊ ရာသီဥတုစသော အခြေခံကောင်းများကို ပိုင်ဆိုင်ထားပြီးဖြစ်ရာ မျိုးကောင်းမျိုးသန့်များကို ရွေးချယ်စိုက်ပျိုးခြင်း၊ စိုက်ပျိုးမြေကို ကောင်းစွာပြုပြင်ပြီး လိုအပ်သည့်သဘာဝမြေသြဇာ၊ ဓာတ်မြေသြဇာများ အပြည့်အဝအသုံးပြုခြင်း၊ စိုက်ပျိုးရေကို သီးနှံ၏လိုအပ်ချက်နှင့်အညီ ပေးဝေခြင်း၊ မိရိုးဖလာစိုက်ပျိုးနည်းများအစား ခေတ်မီနည်းပညာများကို အသုံးပြုခြင်းဖြင့် သီးနှံများအထွက်တိုးလာမည်ဖြစ်ရာ တောင်သူများလည်း ဝင်ငွေတိုးလာကြမည်ဖြစ်ပါသည်။ စိုက်ပျိုးမွေးမြူရေးကုန်ထုတ်လုပ်မှုများ တိုးတက်လာပါက လုပ်ငန်းလုပ်ကိုင်နေကြသည့် ပြည်သူတစ်ဦးချင်းစီ၏ ဝင်ငွေသည်လည်း တိုးတက်လာကာ လူမှုစီးပွားဘဝများ ဖွံ့ဖြိုးတိုးတက်လာမည် ❞

မိမိတို့နိုင်ငံသည် စိုက်ပျိုးရေးနှင့်မွေးမြူရေးလုပ်ငန်းများ အောင်အောင်မြင်မြင် လုပ်ကိုင်နိုင်ရန် ရေ၊ မြေ၊ ရာသီဥတုစသော အခြေခံကောင်းများကို ပိုင်ဆိုင်ထားပြီးဖြစ်ရာ မျိုးကောင်းမျိုးသန့်များကို ရွေးချယ်စိုက်ပျိုးခြင်း၊ စိုက်ပျိုးမြေကို ကောင်းစွာပြုပြင်ပြီး လိုအပ်သည့် သဘာဝမြေသြဇာ၊ ဓာတ်မြေသြဇာများ အပြည့်အဝအသုံးပြုခြင်း၊ စိုက်ပျိုးရေကို သီးနှံ၏လိုအပ်ချက်နှင့်အညီ ပေးဝေခြင်း၊ မိရိုးဖလာစိုက်ပျိုးနည်းများအစား ခေတ်မီနည်းပညာများကို အသုံးပြုခြင်းဖြင့် သီးနှံများအထွက်တိုးလာမည်ဖြစ်ရာ တောင်သူများလည်း ဝင်ငွေတိုးလာကြမည်ဖြစ်ပါသည်။ စိုက်ပျိုးမွေးမြူရေးကုန်ထုတ်လုပ်မှုများ တိုးတက်လာပါက လုပ်ငန်းလုပ်ကိုင်နေကြသည့် ပြည်သူတစ်ဦးချင်းစီ၏ ဝင်ငွေသည်လည်း တိုးတက်လာကာ လူမှုစီးပွားဘဝများ ဖွံ့ဖြိုးတိုးတက်လာမည်ဖြစ်ပါသည်။

သို့ဖြစ်ရာ နိုင်ငံတော်ရွှေသီးဖို့ ကုန်ထုတ်လုပ်မှုအားပေးစို့ဆိုသည့် ဆောင်ပုဒ်အတိုင်း ပြည်တွင်းထုတ်လုပ်မှုများ တိုးတက်လာစေရန် နိုင်ငံသားတိုင်း ဝိုင်းဝန်းကြိုးပမ်းကြရမည်ဖြစ်ပါသည်။ ပြည်တွင်းထုတ်ကုန်များ ပိုမိုကောင်းမွန်လာပါက နိုင်ငံတော်၏ စီးပွားရေးသည် ပိုမိုတည်ငြိမ် ခိုင်မာကောင်းမွန်လာမည်ဖြစ်ပါသည်။ ထို့ကြောင့် မြန်မာ့ကုန်ထုတ်လုပ်မှုများ မြင့်တက်လာစေရန် နိုင်ငံသားအားလုံးက ဝိုင်းဝန်းကြိုးပမ်းဆောင်ရွက်သွားကြရမည်ဖြစ်ပါကြောင်း ရေးသားတင်ပြလိုက်ရပါသည်။ ။

၂၀၂၅ ခုနှစ် တက္ကသိုလ်ဝင်စာမေးပွဲ ထူးချွန်စွာအောင်မြင်ခဲ့သော ကျောင်းသား ကျောင်းသူများ၊ ကျောင်းများနှင့် မြို့နယ်များအား ဂုဏ်ပြုဆုချီးမြှင့်ပွဲအခမ်းအနား ကျင်းပ

ရန်ကုန် ဩဂုတ် ၁၃

၂၀၂၅ ခုနှစ် တက္ကသိုလ်ဝင်စာမေးပွဲတွင် ထူးချွန်စွာ အောင်မြင်ခဲ့သည့် ကျောင်းသား ကျောင်းသူများ၊ ကျောင်းများနှင့် မြို့နယ်များအား ဂုဏ်ပြုဆုချီးမြှင့်ပွဲအခမ်းအနားကို ယနေ့နံနက်ပိုင်းက ရန်ကုန်တိုင်းဒေသကြီးအစိုးရအဖွဲ့ရုံး မင်္ဂလာခန်းမ၌ ကျင်းပရာ ရန်ကုန်တိုင်းဒေသကြီးဝန်ကြီးချုပ် ဦးစိုးသိန်းနှင့်ဇနီး၊ တိုင်းဒေသကြီးဝန်ကြီးများနှင့် ၎င်းတို့၏ဇနီးများ၊ တာဝန်ရှိသူများ၊ ခရိုင်၊ မြို့နယ်ပညာရေးမှူးများ၊ ကျောင်းအုပ်ကြီးများ၊ ထူးချွန်ကျောင်းသား ကျောင်းသူများနှင့် မိဘအုပ်ထိန်းသူများ၊ ဖိတ်ကြားထားသူများ တက်ရောက်ကြသည်။

ဦးစွာ ကျောင်းသား ကျောင်းသူများ၏ "ပညာရည်ချွန် လူရည်မွန်" သီချင်းဖြင့် အခမ်းအနား စတင်ဖွင့်လှစ်ပြီး တိုင်းဒေသကြီးဝန်ကြီးချုပ်က ဂုဏ်ပြုအမှာစကားပြောကြားကာ ရန်ကုန်တိုင်းဒေသကြီး ပညာရေးမှူးရုံး ဒုတိယညွှန်ကြားရေးမှူးချုပ်က ဆုချီးမြှင့်ပွဲနှင့်ပတ်သက်၍ ရှင်းလင်းတင်ပြသည်။

ထို့နောက် ရန်ကုန်တိုင်းဒေသကြီးမှ ၂၀၂၅ ခုနှစ် တက္ကသိုလ်ဝင်စာမေးပွဲ အောင်မြင်သူများအနက် တစ်နိုင်ငံလုံးအမှတ်အများဆုံးရရှိသူစာရင်းဝင် သိပ္ပံတွဲ ခြောက်ဦး၊ ဝိပ္ပံတွဲ နှစ်ဦးနှင့် ရန်ကုန်တိုင်းဒေသကြီးမှ အမှတ်အများဆုံး သိပ္ပံတွဲလေးဦး၊ ဝိပ္ပံတွဲသုံးဦးနှင့် ဝိဇ္ဇာတွဲသုံးဦးတို့အား တိုင်းဒေသကြီးဝန်ကြီးချုပ်နှင့် ဇနီးတို့က ဆုတံဆိပ်၊ ဂုဏ်ပြုမှတ်တမ်းလွှာနှင့် ချီးမြှင့်ငွေများ ပေးအပ်ချီးမြှင့်ကြသည်။

ယင်းနောက် ၂၀၂၅ ခုနှစ်တက္ကသိုလ်စာမေးပွဲတွင် ရန်ကုန်တိုင်းဒေသကြီးအတွင်း အောင်ချက်အကောင်းဆုံးမြို့နယ်များ၊ အောင်ချက်အကောင်းဆုံး အထက်တန်းကျောင်းများ၊ အထက်တန်းကျောင်းခွဲများ၊ ရန်ကုန်တိုင်းဒေသကြီးအတွင်း အောင်မြင်သူများအနက် ခြောက်ဘာသာဂုဏ်ထူးရှင် ၅၇ ဦး၊ ငါးဘာသာဂုဏ်ထူးရှင် ၁၅၃ ဦးတို့အား တိုင်းဒေသကြီးဝန်ကြီးများနှင့် ၎င်းတို့၏ ဇနီးများ၊ တာဝန်ရှိသူများက ဆုတံဆိပ်၊ ဂုဏ်ပြုမှတ်တမ်းလွှာနှင့် ချီးမြှင့်ငွေများ ပေးအပ်ချီးမြှင့်ကြသည်။

ထို့နောက် လေးဘာသာဂုဏ်ထူးရှင် ၃၂၂ ဦး၊ သုံးဘာသာဂုဏ်ထူးရှင် ၆၀၀၊ နှစ်ဘာသာ ဂုဏ်ထူးရှင် ၉၆၅ ဦးနှင့် တစ်ဘာသာဂုဏ်ထူးရှင် ၁၅၇၇ ဦးတို့အား ခရိုင်အလိုက် ပြန်လည်ချီးမြှင့်ရန် ရန်ကုန်တိုင်းဒေသကြီး ပညာရေးမှူးရုံး ဒုတိယညွှန်ကြားရေးမှူးချုပ်က ခရိုင်ပညာရေးမှူးများထံ ဆုတံဆိပ်၊ ဂုဏ်ပြုမှတ်တမ်းလွှာနှင့် ချီးမြှင့်ငွေများကို ပေးအပ်သည်။

ယင်းနောက် ကျောင်းသား ကျောင်းသူများက "ခေတ်မီဖွံ့ဖြိုးသော နိုင်ငံတော်သစ်ဆီသို့" သီချင်းဖြင့် သီဆိုဖျော်ဖြေကြပြီး တိုင်းဒေသကြီးဝန်ကြီးချုပ်နှင့် ဇနီးတို့က ချီးမြှင့်ငွေများ ပေးအပ်ခဲ့ကြောင်း သိရသည်။

ဖွဲ့ထက်ကို(ပြန်/ဆက်)

နောင်ချိုမြို့နယ်အတွင်းရှိ အခြေခံပညာကျောင်းများ၌ ကျောင်းသား ကျောင်းသူများ အေးချမ်းပျော်ရွှင်စွာ ပညာသင်ကြား၊ ပြည်သူ့ဆေးရုံကြီး၌ ကျန်းမာရေးစောင့်ရှောက်မှုလုပ်ငန်းများ ဆက်လက်ဆောင်ရွက်

နေပြည်တော် ဩဂုတ် ၁၃

ရှမ်းပြည်နယ် (မြောက်ပိုင်း) နောင်ချိုမြို့၌ အကြမ်းဖက်သောင်းကျန်းသူများ၏ အကြမ်းဖက်လုပ်ရပ်များကြောင့် တစ်နှစ်နီးပါးပိတ်ထားခဲ့ရသည့် အခြေခံပညာကျောင်းများကို ၂၀၂၅ ခုနှစ် ဇူလိုင် ၂၅ ရက်မှစ၍ ပြန်လည်ဖွင့်လှစ်ပြီး ကျောင်းသား ကျောင်းသူများအား စာပေပညာရပ်များကို သင်ကြားပေးလျက်ရှိသည့်အပြင် ကျောင်းအပ်လက်ခံခြင်းကိုလည်း ဆက်လက်ဆောင်ရွက်ပေးလျက်ရှိသည်။

ထိုသို့ကျောင်းနေအရွယ်ကလေးများအား တန်းစဉ်အလိုက် ပညာသင်ကြားနိုင်ရေး ဆောင်ရွက်ပေးလျက်ရှိရာ နောင်ချိုမြို့နယ်အတွင်း အခြေခံပညာကျောင်းပေါင်း ၆၁ ကျောင်း ဖွင့်လှစ်နိုင်ခဲ့ပြီး ယနေ့တွင် ကျောင်းသား ကျောင်းသူ ၂၆၈ ဦး ထပ်မံ၍ ကျောင်းအပ်နှံသဖြင့် စုစုပေါင်း ကျောင်းသား ကျောင်းသူ ၈၀၈၅ ဦး အေးချမ်းပျော်ရွှင်စွာ တက်ရောက်ပညာသင်ကြားလျက်ရှိသည်။

ထို့အပြင် ဒေသခံတိုင်းရင်းသား ပြည်သူများ၏ ကျန်းမာရေးစောင့်ရှောက်မှု လုပ်ငန်းများ အဆင်ပြေချောမွေ့စေရန်အတွက် အကြမ်းဖက်သမားများ ဖျက်ဆီးခဲ့သည့် နောင်ချိုမြို့နယ် ပြည်သူ့ဆေးရုံကြီးအား ပြန်လည်ပြုပြင်ခြင်းလုပ်ငန်းများ ဆောင်ရွက်ကာ ဩဂုတ် ၂ ရက်တွင် ပြန်လည်ဖွင့်လှစ်ပေးခဲ့ပြီး ကျန်းမာရေးစောင့်ရှောက်မှု လုပ်ငန်းများ ဆောင်ရွက်ပေးလျက်ရှိရာ ယနေ့တွင် ပြည်သူ့ဆေးရုံကြီး၌ ပြင်ပလူနာ ၈၉ ဦးတို့ကို ငှက်ဖျားရောဂါ၊ တုပ်ကွေးရောဂါ၊ အထွေထွေရောဂါတို့နှင့်ပတ်သက်၍ လိုအပ်သည့် ကျန်းမာရေးစစ်ဆေးကုသပေးခြင်းများ ဆောင်ရွက်ပေးပြီး ဒေသခံတိုင်းရင်းသား ပြည်သူ ၈၃ ဦးအား သွေးအမျိုးအစား စစ်ဆေးပေး၍ အမျိုးသားတစ်ဦးအား ငှက်ဖျားပိုး စစ်ဆေးပေးခြင်းများ ဆောင်ရွက်ပေးသည်။ ပြည်သူ့ဆေးရုံကြီး၌ အတွင်းလူနာအဖြစ် ၃၆ ဦး တက်ရောက် ဆေးကုသမှုခံယူလျက်ရှိရာ ဆေးအဖွဲ့များက လိုအပ်သည့် ကျန်းမာရေးစောင့်ရှောက်မှု လုပ်ငန်းများ ဆောင်ရွက်ပေးလျက်ရှိသည်။

ထို့ပြင် မီးသတ်တပ်ဖွဲ့များက နောင်ချိုမြို့ တောင်ရပ်ကွက် ဟော်တော်ဘုန်းကြီး ကျောင်းဝင်းအနီး လမ်းဘေး ဝဲ/ယာ ချုံနွယ်များ ခုတ်ထွင်ရှင်းလင်းခြင်း၊ ရေနုတ်မြောင်းများ တူးဖော်ခြင်း လုပ်ငန်းများ ဆောင်ရွက်ပေးခဲ့ကြောင်း သိရသည်။

သတင်းစဉ်

မှော်ဘီမြို့နယ်၌ ယာဉ်စည်းကမ်း၊ လမ်းစည်းကမ်း အသိပညာပေးဟောပြော

မှော်ဘီ ဩဂုတ် ၁၃

ရန်ကုန်တိုင်းဒေသကြီး မှော်ဘီမြို့နယ်၌ ယာဉ်အန္တရာယ်ကင်းဝေးစေရေး ယာဉ်စည်းကမ်း၊ လမ်းစည်းကမ်းဆိုင်ရာ အသိပညာပေးလုပ်ငန်းများကို ဆောင်ရွက်လျက်ရှိရာ ယနေ့နံနက်ပိုင်းက မှော်ဘီမြို့နယ် အထက(၂) ရွှေရတုခန်းမ၌ ဟောပြောသည်။

အခမ်းအနားတွင် မှော်ဘီတပ်ဖွဲ့စု(၆၄)မှ ဒုရဲမှူးအောင်ဇော်က ကျောင်းသား ကျောင်းသူများအား ခြေကျင်လျှောက်သူများ လိုက်နာရမည့် စည်းကမ်းများ၊ လမ်းဖြတ်ကူးလိုပါက လိုက်နာရမည့် စည်းကမ်းများ၊ အုပ်စုလိုက်အစုအဝေးဖြင့် လျှောက်လိုပါက လိုက်နာရမည့် စည်းကမ်းများ၊ အနေးယာဉ် စီးနင်းသူများ လိုက်နာရမည့် စည်းကမ်းများ၊ ဆိုင်ကယ်စီးသူများ လိုက်နာရမည့် စည်းကမ်းများကို သိပညာပေးပြောကြားပြီး ယာဉ်စည်းကမ်း၊ လမ်းစည်းကမ်း အသိပညာပေး လက်ကမ်း စာစောင်များကို ဖြန့်ဝေပေးခဲ့ကြောင်း သိရသည်။

ကောင်းမြတ်သူ(မှော်ဘီ)

နိုင်ငံ့ဝန်ထမ်းများအား မည်သည့်နည်းလမ်းဖြင့်မဆို ခြိမ်းခြောက်ခြင်း၊ တာဝန်ထမ်းဆောင်မှုအား နှောင့်ယှက်ခြင်းများ ဆောင်ရွက်ပါက တည်ဆဲဥပဒေများနှင့်အညီ အရေးယူခံရနိုင်ပါသည်။

တနင်္သာရီမြို့နယ်၌ အသိပညာပေးဟောပြောပွဲ ဆောင်ရွက်

တနင်္သာရီ ဩဂုတ် ၁၃

တနင်္သာရီ တိုင်းဒေသကြီး တနင်္သာရီမြို့တွင် သစ်တောထိန်းသိမ်းရေး၊ ရေသယံဇာတထိန်းသိမ်းရေး၊ ပလတ်စတစ်လျှော့ချသုံးစွဲရေးနှင့် မီးခိုးငွေ့လျှော့ချရေးဆိုင်ရာ အသိပညာပေးဟောပြောပွဲကို ယမန်နေ့နံနက်ပိုင်းက အထက(တနင်္သာရီ) ပညာရတနာခန်းမ၌ ကျင်းပသည်။

ရှင်းလင်းဟောပြော

အဆိုပါ အသိပညာပေးဟောပြောပွဲတွင် တနင်္သာရီမြို့နယ် သစ်တောဦးစီးဌာန တောအုပ်ကြီး ဦးကျော်မြင့်ထွန်းက သစ်တောသစ်ပင် ပြုစုထိန်းသိမ်းရေးဆိုင်ရာလုပ်ငန်းများ၊ သစ်တောသစ်ပင်များမှ တိုက်ရိုက်/သွယ်ဝိုက် ရရှိသော အကျိုးကျေးဇူးများ၊ ရေချိုအားချွေတာသုံးစွဲရေးနှင့် ရေသယံဇာတများ ရေရှည်တည်တံ့စေရန် ရေဝေရေလဲဒေသများထိန်းသိမ်းရေး၊ ပလတ်စတစ်များ လျှော့ချသုံးစွဲရေး၊ အမှိုက်များ စနစ်တကျခွဲခြားစွန့်ပစ်ရေး၊ မီးခိုးမြူငွေ့ဖြစ်ပေါ်ရခြင်းအကြောင်းရင်းများ၊ မီးခိုးငွေ့၏ ဆိုးကျိုးများနှင့် ကာကွယ်နိုင်သည့် နည်းလမ်းများကို ရှင်းလင်း ဟောပြောခဲ့ကြောင်း သိရသည်။

သီသီခိုင်(တနင်္သာရီ)

■

မုံရွာမြို့၌ အာဟာရဖွံ့ဖြိုးရေးရက်သတ္တပတ်များ တိုင်းဒေသကြီးအဆင့် အထိမ်းအမှတ် အခမ်းအနားကျင်းပ

မုံရွာ ဩဂုတ် ၁၃

၂၀၂၅ ခုနှစ် အာဟာရဖွံ့ဖြိုးရေးရက်သတ္တပတ်များ တိုင်းဒေသကြီးအဆင့် အထိမ်းအမှတ် အခမ်းအနားကို ယနေ့နံနက်ပိုင်းတွင် စစ်ကိုင်းတိုင်းဒေသကြီး မုံရွာမြို့ ချင်းတွင်းခန်းမ၌ ကျင်းပသည်။

တက်ရောက်

အခမ်းအနားသို့ တိုင်းဒေသကြီး ဝန်ကြီးချုပ် ဦးမြတ်ကျော်၊ တိုင်းဒေသကြီး မိခင်နှင့်ကလေးစောင့်ရှောက်မှုကြီးကြပ်ရေးအဖွဲ့နာယက တိုင်းဒေသကြီး ဝန်ကြီးချုပ်၏ဇနီး၊ တိုင်းဒေသကြီး တရားသူကြီးချုပ်နှင့်ဇနီး၊ တိုင်းဒေသကြီး ဝန်ကြီးများနှင့်ဇနီးများ၊ တိုင်းဒေသကြီး/ခရိုင်/မြို့နယ်အဆင့် ဌာနဆိုင်ရာများ၊ အမျိုးသမီးရေးရာအဖွဲ့ဝင်များ၊ မိခင်နှင့်ကလေးစောင့်ရှောက်မှုကြီးကြပ်ရေးအဖွဲ့ဝင်များ၊ မုံရွာမြို့ပေါ်ရှိ မူလတန်းကြိုကျောင်းများမှ ဆရာ ဆရာမများ၊ ကျောင်းသား ကျောင်းသူများ၊ ကိုယ်ဝန်ဆောင်မိခင်များနှင့် နို့တိုက်မိခင်များ တက်ရောက်ကြသည်။

ဦးစွာ တိုင်းဒေသကြီးဝန်ကြီးချုပ်က အာဟာရဖွံ့ဖြိုးရေးလုပ်ငန်းများ၏ ယခုနှစ်ဆောင်ပုဒ်ဖြစ်သည့် "ကလေးများ အနာဂတ်လှပဖို့၊ မိခင်နို့ချိုတိုက်ကျွေးလို့၊ ရင်းနှီးမြှုပ်နှံကြပါစို့"နှင့်အညီ မိခင်နို့တိုက်ကျွေးခြင်းမှအစပြုပြီး အသက်အရွယ်အလိုက် အာဟာရစောင့်ရှောက်ခြင်းလုပ်ငန်းများကို ပိုမိုခိုင်မာအောင် အရှိန်အဟုန်မြှင့်တင်ပြီး အားလုံးပူးပေါင်းရင်းနှီးမြှုပ်နှံဆောင်ရွက်သွားကြရန် လိုအပ်ကြောင်း ပြောကြားသည်။

ယင်းနောက် တိုင်းဒေသကြီး မိခင်နှင့်ကလေးစောင့်ရှောက်မှုကြီးကြပ်ရေးအဖွဲ့နာယက တိုင်းဒေသကြီး ဝန်ကြီးချုပ်၏ဇနီးက စံပြမိခင်ဆု ပထမ၊ ဒုတိယ၊ တတိယဆုရရှိကြသူများအား ဂုဏ်ပြုချီးမြှင့်ငွေများ ပေးအပ်ချီးမြှင့်ပြီး တက်ရောက်လာသူများက ၂၀၂၅ ခုနှစ် အာဟာရဖွံ့ဖြိုးရေးရက်သတ္တပတ်များ အထိမ်းအမှတ်အဖြစ် "ကိုယ်ဝန်ဆောင်ကာလ အာဟာရပြည့်ပြည့်ဝဝစားကြစို့" Video Clip ကို ကြည့်ရှုကြသည်။

ထို့နောက် တိုင်းဒေသကြီး ဝန်ကြီးချုပ်နှင့် တာဝန်ရှိသူများသည် မူလတန်းကြိုကျောင်းများမှ အသက်ငါးနှစ်အောက် ကလေးငယ်များကို အင်အားပြည့်ဗီတာမင်အေဆေးလုံးများ တိုက်ကျွေးကြပြီး အမှတ်တရလက်ဆောင်ပစ္စည်းများ ပေးအပ်ကာ တိုင်းဒေသကြီး မိခင်နှင့်ကလေးစောင့်ရှောက်မှုကြီးကြပ်ရေးအဖွဲ့နာယက၊ ဥက္ကဋ္ဌနှင့် အဖွဲ့ဝင်များက ကိုယ်ဝန်ဆောင်မိခင်များအား အဏုအာဟာရဆေးပြားနှင့် လက်ဆောင်ပစ္စည်းများ ပေးအပ်ကြသည်။

ဆက်လက်၍ တိုင်းဒေသကြီး ဝန်ကြီးချုပ်နှင့် တာဝန်ရှိသူများသည် အဆိုပါခန်းမအတွင်း ခင်းကျင်းပြသထားသည့် အာဟာရဖွံ့ဖြိုးရေးရက်သတ္တပတ်လှုပ်ရှားမှုမှတ်တမ်းဓာတ်ပုံများနှင့် ဆေးများကို လိုက်လံကြည့်ရှုခဲ့ကြောင်း သိရသည်။

တိုင်းဒေသကြီး(ပြန်/ဆက်)

ထားဝယ်မြို့၌ ကျောင်းကျန်းမာရေး သီတင်းပတ်လှုပ်ရှားမှုများ တိုင်းဒေသကြီးအဆင့် အထိမ်းအမှတ်အခမ်းအနား ကျင်းပ

ထားဝယ် ဩဂုတ် ၁၃

လူငယ်များ ဗလငါးတန်ဖွံ့ဖြိုးဖို့ ကျောင်းကျန်းမာရေး မြှင့်တင်စို့ ဆောင်ပုဒ်နှင့်အညီ ၂၀၂၅-၂၀၂၆ ပညာသင်နှစ် ကျောင်းကျန်းမာရေး သီတင်းပတ်လှုပ်ရှားမှု တိုင်းဒေသကြီးအဆင့် အထိမ်းအမှတ်အခမ်းအနားကို ယနေ့နံနက် ၉ နာရီက ထားဝယ်မြို့ မြို့တော်ခန်းမ၌ ကျင်းပရာ အမှတ်(၃)အခြေခံပညာ အထက်တန်းကျောင်းမှ ကျောင်းသား ကျောင်းသူများက အဓိကမြော်တွေး ကျန်းမာရေးသီချင်းဖြင့် သီဆိုဂုဏ်ပြုသည်။

အခမ်းအနားတွင် တိုင်းဒေသကြီး ဝန်ကြီးချုပ် ဦးမြတ်ကိုက ၂၀၂၅-၂၀၂၆ ပညာသင်နှစ် ကျောင်းကျန်းမာရေး သီတင်းပတ်၏ ဆောင်ပုဒ်ဖြစ်သည့် "လူငယ်များ ဗလငါးတန်ဖွံ့ဖြိုးဖို့ ကျောင်းကျန်းမာရေးမြှင့်တင်စို့" ဆိုသည့်အတိုင်း နိုင်ငံဘက်စုံဖွံ့ဖြိုးတိုးတက် ရေး အဓိကလူ့စွမ်းအားအရင်းအမြစ် ဖြစ်သော ကျောင်းသား လူငယ်များ၏ ဗလငါးတန်ဖွံ့ဖြိုးရေးအတွက် အဓိကကျသည့် ကျောင်းကျန်းမာရေး လုပ်ငန်းများကို ကျန်းမာရေး ဝန်ကြီးဌာနနှင့် ပညာရေးဝန်ကြီးဌာနပူးပေါင်းပြီး အခြားဆက်စပ်ဌာနများ၏ ပံ့ပိုးကူညီမှုများနှင့်အတူ ရှေ့ဆက်ဆောင်ရွက်သွားကြရန် လိုအပ်ကြောင်း ပြောကြားသည်။

ထို့နောက် တိုင်းဒေသကြီး ပြည်သူ့ကျန်းမာရေးနှင့် ကုသရေး ဦးစီးဌာနမှူး ဒေါက်တာမိုးဇော်က ကျောင်းကျန်းမာရေး သီတင်းပတ် လှုပ်ရှားမှုများနှင့် ပတ်သက်၍ ရှင်းလင်းတင်ပြသည်။

သီဆိုဂုဏ်ပြု

ယင်းနောက် တိုင်းဒေသကြီး ဝန်ကြီးချုပ်၊ တိုင်းဒေသကြီး တရားလွှတ်တော် တရားသူကြီးချုပ်နှင့် တိုင်းဒေသကြီး ဝန်ကြီးများက ကျောင်းကျန်းမာရေးသီတင်းပတ်လှုပ်ရှားမှုများအဖြစ် စာစီစာကုံး၊ ပန်းချီ၊ ပိုစတာပြိုင်ပွဲများတွင် ပထမ၊ ဒုတိယ၊ တတိယ ဆုရရှိသော ကျောင်းသား ကျောင်းသူများအား ဆုချီးမြှင့်ပြီး အမှတ်(၁) အခြေခံပညာ အထက်တန်းကျောင်းမှကျောင်းသားကျောင်းသူများက ကျန်းမာရေးသီချင်းဖြင့် သီဆိုဂုဏ်ပြုသည်။

ထို့နောက် တိုင်းဒေသကြီး ဝန်ကြီးချုပ်နှင့်အဖွဲ့သည် ခန်းမအတွင်း ခင်းကျင်းပြသထားသည့် အခြေခံပညာ ကျောင်းများမှ ကျောင်းကျန်းမာရေး သီတင်းပတ်လှုပ်ရှားမှု မှတ်တမ်းများကို လှည့်လည် ကြည့်ရှုအားပေးပြီး ဂုဏ်ပြုဆုငွေများ ချီးမြှင့်ကြောင်း သိရသည်။

တိုင်းဒေသကြီး(ပြန်/ဆက်)

ကျိုက်လတ်မြို့နယ်၌ မီးဘေးအန္တရာယ် ကာကွယ်ရေး လက်တွေ့သရုပ်ပြ

ကျိုက်လတ် ဩဂုတ် ၁၃

ဧရာဝတီတိုင်းဒေသကြီး ကျိုက်လတ်မြို့နယ်တွင် မီးဘေးအန္တရာယ်ကြိုတင်ကာကွယ်ရေး အသိပညာပေးဟောပြောခြင်းနှင့် လက်တွေ့သရုပ်ပြသခြင်းကို ဩဂုတ် ၁၂ ရက် နံနက် ၁၀ နာရီက အခြေခံပညာအထက်တန်းကျောင်း(ခွဲ) (သာယာဝဲ)၌ ကျင်းပသည်။

အဆိုပါ ဟောပြောပွဲတွင် မြို့နယ်မီးသတ်ဦးစီးမှူး ဦးနိုင်လင်းက မြို့နယ်အတွင်းရှိ အခြေခံပညာကျောင်းများတွင် မီးဘေးအန္တရာယ်ကြိုတင်ကာကွယ်ရေးအတွက် ပြင်ဆင်ဆောင်ရွက်ထားရမည့် လုပ်ငန်းများ၊ လိုက်နာရမည့်အချက်များ၊ မီးဘေးအန္တရာယ်အရေးပေါ် အခြေအနေဖြစ်ပေါ်လာပါက အလျင်အမြန် ဆောင်ရွက်ရမည့် လုပ်ငန်းများ၊ EV Car များ မီးဘေးအန္တရာယ်နှင့်ပတ်သက်၍ ကြိုတင်ကာကွယ်ရေး လုပ်ဆောင်ရမည့်အချက်များကို ရှင်းလင်းပြောကြားသည်။

ဆက်လက်၍ မြို့နယ်မီးသတ်ဦးစီးမှူး ဦးနိုင်လင်းနှင့် တပ်ဖွဲ့ဝင်များက မီးသတ်ဆေးဘူးအသုံးပြုပုံကို ရှင်းလင်းပြောကြားခြင်းနှင့် လက်တွေ့မီးငြိမ်းသတ်မှုများကို သရုပ်ပြသခဲ့ရာ အခြေခံပညာအထက်တန်းကျောင်း(ခွဲ)(သာယာဝဲ)မှ ကျောင်းသား ကျောင်းသူများက ပူးပေါင်းပါဝင်ဆောင်ရွက်ခဲ့ကြကြောင်း သိရသည်။ **လှိုင်မင်းအောင်(ပြန်/ဆက်)**

အထက်မင်းလှမြို့နယ်၌ သွေးလွန်တုပ်ကွေးရောဂါ ကာကွယ်နှိမ်နင်းရေးလုပ်ငန်းများ ဆောင်ရွက်

အထက်မင်းလှ ဩဂုတ် ၁၃

မကွေးတိုင်းဒေသကြီး အထက်မင်းလှမြို့၌ သွေးလွန်တုပ်ကွေးရောဂါကာကွယ်နှိမ်နင်းရေးနှင့် အသိပညာပေးခြင်းလုပ်ငန်းများကို ယမန်နေ့က မင်းလှမြို့ရှိ ဌာနဆိုင်ရာရုံးများ၊ မြို့ပေါ်ရပ်ကွက်ခြောက်ရပ်ကွက်နှင့် အခြေခံပညာကျောင်းများတွင် ဆောင်ရွက်ကြသည်။

မိုးရာသီတွင် ပိုးလောက်လမ်းမှတစ်ဆင့် ခြင်ပေါက်ပွားမှု များပြားလာနိုင်သဖြင့် ရေတင်ကျန်နိုင်သော ဘူးခွက်များ၊ တာယာဟောင်းများ၊ ရေပုံး၊ ရေအိုးများ၊ ပန်းအိုးများကို ဖုံး၊ သွန်၊ လဲ၊ စစ် လုပ်ငန်းဆောင်ရွက်ပြီး ခြင်ကြောင့်ဖြစ်ပွားနိုင်သော သွေးလွန်တုပ်ကွေးရောဂါ၊ ငှက်ဖျားရောဂါအန္တရာယ်မှ ကင်းဝေးစေရန် ရေသိုလှောင်ကန်များ၊ ရေတိုင်ကီနှင့်

ကျောက်စည်ပိုင်းများကို အဘိတ်ဆေးခတ်ခြင်းလုပ်ငန်းများ စုပေါင်းဆောင်ရွက်ခဲ့ကြကြောင်း သိရသည်။ **ဝင်းမြတ်(အထက်မင်းလှ)**

ရေစကြိုမြို့နယ်၌ သွေးလွန်တုပ်ကွေးရောဂါ ကာကွယ်ရေးလုပ်ငန်းများ ဆောင်ရွက်

ရေစကြို ဩဂုတ် ၁၃

မကွေးတိုင်းဒေသကြီး ရေစကြိုမြို့နယ်၌ ဩဂုတ် ၁၂ ရက်က သွေးလွန်တုပ်ကွေးရောဂါ ကြိုတင်ကာကွယ်နိုင်ရေး အရှိန်အဟုန်မြှင့် ဆောင်ရွက်လျက်ရှိကြောင်း သိရသည်။

အဆိုပါ သွေးလွန်တုပ်ကွေးရောဂါ ကင်းဝေးစေရေးဆောင်ရွက်ခြင်းကို ရေစကြိုမြို့ မြို့ပေါ်ရပ်ကွက်များ၊ အခြေခံပညာကျောင်းများ၊ ဌာနဆိုင်ရာရုံးများနှင့် မြို့နယ်စည်ပင်အဖွဲ့ပိုင်ဈေးများတွင် မြို့နယ်စီမံခန့်ခွဲရေးနှင့် အုပ်ချုပ်ရေးကော်မတီဥက္ကဋ္ဌ ဦးသိန်းဝင်းနှင့် အဖွဲ့ဝင်များ၊ ကျန်းမာရေးဝန်ထမ်းများ၊ မြို့နယ်မိခင်နှင့်ကလေးစောင့်ရှောက်ရေးအသင်း၊ မြို့နယ်အမျိုးသမီးရေးရာအဖွဲ့များ၊ မြို့နယ်မီးသတ်တပ်ဖွဲ့များ၊ မြို့နယ်ကြက်ခြေနီတပ်ဖွဲ့များနှင့် ရပ်ကွက်အုပ်ချုပ်ရေးမှူးများ၊ ပြည်သူ့လုံခြုံရေးအဖွဲ့(မြို့ပေါ်)နှင့် လုံခြုံရေးတပ်ဖွဲ့များပူးပေါင်း၍ ကွင်းဆင်းစစ်ဆေးခြင်းများ ဆောင်ရွက်ခဲ့ကြောင်း သိရသည်။ **ဝေဇင်မို့(ရေစကြို)**

ပဲခူးမြို့၌ အာဟာရဖွံ့ဖြိုးရေးရက်သတ္တပတ်များနှင့် ကျောင်းကျန်းမာရေးသီတင်းပတ်လှုပ်ရှားမှု အထိမ်းအမှတ်အခမ်းအနား ကျင်းပ

ပဲခူး ဩဂုတ် ၁၃

ပဲခူးမြို့ မြို့တော်ခန်းမ၌ ဩဂုတ် ၁၃ ရက် နံနက်ပိုင်းက ၂၀၂၅ ခုနှစ် အာဟာရဖွံ့ဖြိုးရေး ရက်သတ္တပတ်များနှင့် ၂၀၂၅-၂၀၂၆ ပညာသင်နှစ် ကျောင်းကျန်းမာရေး သီတင်းပတ်လှုပ်ရှားမှု အထိမ်းအမှတ် တိုင်းဒေသကြီးအဆင့်အခမ်းအနား ကျင်းပရာ ပဲခူးတိုင်းဒေသကြီး ဝန်ကြီးချုပ် ဦးမျိုးဆွေဝင်းနှင့် ဇနီးတို့ တက်ရောက်ချီးမြှင့်ပေးခဲ့သည်။

ဦးစွာ တိုင်းဒေသကြီးဝန်ကြီးချုပ်က လူတိုင်း သက်ရှည်ကျန်းမာပြီး ရောဂါဘယကင်းရှင်းရေး အတွက် အာဟာရပြည့်ဝမျှတရေးသည် အဓိက အခြေခံကျသည့်လိုအပ်ချက် ဖြစ်ကြောင်း၊ ဉာဏ်ရည် ဖွံ့ဖြိုးတိုးတက်သော အနာဂတ်လူချွန်လူကောင်းများ ပေါ်ထွက်လာစေရေး အခြေခံကျပြီး အရေးပါသည့် အာဟာရဖွံ့ဖြိုးရေးလုပ်ငန်းများနှင့် ကျောင်း ကျန်းမာရေးစောင့်ရှောက်မှုလုပ်ငန်းများကို အခြေခံ ကျန်းမာရေးစောင့်ရှောက်မှုများနှင့်အတူ ပိုမိုခိုင်မာ အောင် ပူးပေါင်းဆောင်ရွက်ပေးကြစေလိုကြောင်း ပြောကြားသည်။

ထို့နောက် တိုင်းဒေသကြီးဝန်ကြီးချုပ်က ကျောင်းကျန်းမာရေးသီတင်းပတ် လှုပ်ရှားမှုအထိမ်း အမှတ် စာစီစာကုံးပြိုင်ပွဲ အထက်တန်းအဆင့် ဆုရကျောင်းသား ကျောင်းသူများအားလည်းကောင်း၊ ပဲခူးတိုင်းဒေသကြီး မိခင်နှင့် ကလေးစောင့်ရှောက်မှု ကြီးကြပ်ရေးအဖွဲ့နာယက ဒေါ်စိုးစိုးသက်က ကျောင်းကျန်းမာရေးသတင်းပတ်လှုပ်ရှားမှု အထိမ်း အမှတ် စာစီစာကုံးပြိုင်ပွဲ အလယ်တန်းအဆင့် ဆုရကျောင်းသား ကျောင်းသူများအား ဂုဏ်ပြုဆုများ ပေးအပ်ချီးမြှင့်သည်။

ယင်းနောက် မူလတန်းကျောင်းသား ကျောင်းသူ များက "စိတ်လှဖို့လိုတယ်"သီချင်းဖြင့် တေးသရုပ် ဖော်တင်ဆက်ကြပြီး ဝန်ကြီးချုပ်နှင့် တာဝန်ရှိသူများ က အာဟာရဖွံ့ဖြိုးရေးရက်သတ္တပတ်များ ဗီဒီယိုကို ကြည့်ရှုခဲ့ကြသည်။ ထို့နောက် တိုင်းဒေသကြီး ဝန်ကြီးချုပ်နှင့်ဇနီး၊ တိုင်းဒေသကြီးဝန်ကြီးများနှင့် ၎င်းတို့၏ဇနီးများ၊ ဌာနဆိုင်ရာတာဝန်ရှိသူများက ပြသထားသည့်ပြခန်းငယ်ကို လှည့်လည်ကြည့်ရှု ခဲ့ကြပြီး အသက်ငါးနှစ်အောက်ကလေးများအား အင်အားပြည့်ဗီတာမင်အေဆေးလုံးများ တိုက်ကျွေး ကာ လက်ဆောင်ပစ္စည်းများပေးအပ်ခြင်း၊ ကိုယ်ဝန် ဆောင်မိခင်များအား အဏုအာဟာရဆေးဝါးများနှင့် အာဟာရဖြည့်စွက်စာများ ပေးအပ်ကြကြောင်း သိရ သည်။

တိုင်းဒေသကြီး(ပြန်/ဆက်)

ပုသိမ်မြို့၌ အာဟာရဖွံ့ဖြိုးရေးရက်သတ္တပတ်များလှုပ်ရှားမှု အထိမ်းအမှတ် တန်ဖိုးသင့်အာဟာရအချက်အပြုတ်ပြိုင်ပွဲ ကျင်းပ

ပုသိမ် ဩဂုတ် ၁၃

ဧရာဝတီတိုင်းဒေသကြီး မိခင်နှင့် ကလေးစောင့်ရှောက်မှု ကြီးကြပ်ရေးအဖွဲ့က ကြီးမှူး ကျင်းပသည့် အာဟာရဖွံ့ဖြိုးရေး ရက်သတ္တပတ်များ လှုပ်ရှားမှု အထိမ်းအမှတ် တန်ဖိုးသင့် အာဟာရ အချက်အပြုတ်ပြိုင်ပွဲ ကို ယနေ့နံနက် ၁၁ နာရီက ပုသိမ် မြို့ မြို့တော်ခန်းမ၌ ကျင်းပသည်။

ဦးစွာ တိုင်းဒေသကြီး မိခင်နှင့် ကလေးစောင့်ရှောက်မှု ကြီးကြပ် ရေးအဖွဲ့နာယက ဒေါ်ကြည်ကြည် ထွန်းက အမှာစကားပြောကြား သည်။ ထို့နောက် တိုင်းဒေသကြီး ကျန်းမာရေးဦးစီးမှူး ဒေါက်တာ သီဟက တန်ဖိုးသင့်အာဟာရ အချက်အပြုတ်ပြိုင်ပွဲနှင့် ပတ်သက် ၍ ရှင်းလင်းပြောကြားပြီး တိုင်းဒေသကြီး မိခင်နှင့် ကလေး စောင့်ရှောက်မှု ကြီးကြပ်ရေးအဖွဲ့ ဥက္ကဋ္ဌ ဒေါ်မော်မော်သန်းက ပြိုင်ပွဲ စည်းကမ်းချက်များကို ရှင်းလင်းပြောကြားသည်။

ဆက်လက်၍ အာဟာရဖွံ့ဖြိုး ရေး ရက်သတ္တပတ်များလှုပ်ရှားမှု အထိမ်းအမှတ် တန်ဖိုးသင့် အာဟာရ အချက်အပြုတ်ပြိုင်ပွဲ ကို ကျင်းပရာ ဧရာဝတီတိုင်းဒေသ ကြီးအတွင်းရှိ ခရိုင် ရှစ်ခရိုင်မှ ပြိုင်ပွဲဝင်အဖွဲ့ ရှစ်ဖွဲ့ ဝင်ရောက် ယှဉ်ပြိုင်ခဲ့ကြသည်။

ထို့နောက် ဆုပေးပွဲအခမ်း အနားကိုကျင်းပရာ တိုင်းဒေသ ကြီး မိခင်နှင့်ကလေးစောင့်ရှောက် မှုကြီးကြပ်ရေးအဖွဲ့ နာယက၊ တိုင်းဒေသကြီး ကျန်းမာရေးဦးစီး မှူးနှင့် တာဝန်ရှိသူများက ပထမ၊ ဒုတိယ၊ တတိယဆုရရှိသော အဖွဲ့ များနှင့် ဂုဏ်ပြုဆုရရှိသောအဖွဲ့များ အား ဆုများချီးမြှင့်ပေးခဲ့ကြသည်။

အခမ်းအနား အပြီးတွင် တိုင်းဒေသကြီး မိခင်နှင့် ကလေး စောင့်ရှောက်မှု ကြီးကြပ်ရေးအဖွဲ့ နာယကနှင့် တာဝန်ရှိသူများက ကိုယ်ဝန်ဆောင် မိခင်များအား အာဟာရကျွေးမွေးပြီး အာဟာရ ဖြည့်အစားအစာများကို ပေးအပ် ချီးမြှင့်ကြသည်။ ထို့နောက် အသက် ငါးနှစ်အောက် ကလေးငယ်များ အား အာဟာရဖြည့်အစားအစာ များ ပေးအပ်ချီးမြှင့်ခဲ့ကြကြောင်း သိရသည်။

တိုင်းဒေသကြီး(ပြန်/ဆက်)

လှိုင်သာယာ(အရှေ့ပိုင်း)မြို့နယ် အမှတ်(၆)ရပ်ကွက်တွင် အမျိုးသမီးရေးရာအဖွဲ့နှင့် အိမ်ခြံမြေအကျိုးတော်ဆောင်လုပ်ငန်း လုပ်ကိုင်သူများအဖွဲ့တို့ ပူးပေါင်း၍ ဩဂုတ် ၁၃ ရက်က အောင်ဗောဓိ ဘုန်းတော်ကြီးသင်ပညာရေးကျောင်းမှ ကျောင်းသား ကျောင်းသူ ၂၇၀ တို့အတွက် စာရေးကိရိယာပစ္စည်းများ ပေးအပ်လှူဒါန်းစဉ်။

မြို့နယ်(ပြန်/ဆက်)

ထန်းတပင်မြို့နယ်၌ အိမ်ထောင်စုလူဦးရေစာရင်းနှင့် နိုင်ငံသားစိစစ်ရေးကတ်ပြားထုတ်ပေးခြင်းများ ကွင်းဆင်းဆောင်ရွက်

ရန်ကုန် ဩဂုတ် ၁၃

လူဝင်မှု ကြီးကြပ်ရေးနှင့် ပြည်သူ့အင်အား ဝန်ကြီးဌာန ရန်ကုန်တိုင်းဒေသကြီး ထန်းတပင် မြို့နယ် ဦးစီးမှူးရုံးမှဝန်ထမ်းများ က ပန်းခင်းစီမံချက်အဆင့်(၃)ဖြင့် အိမ်ထောင်စုလူဦးရေစာရင်းနှင့် နိုင်ငံသားစိစစ်ရေးကတ်ပြား ထုတ်ပေးခြင်း လုပ်ငန်းများကို မြို့နယ်အတွင်းရှိ ရပ်ကွက်/ ကျေးရွာအုပ်စုများသို့ ကွင်းဆင်း ဆောင်ရွက်ပေးလျက် ရှိရာ ယနေ့တွင် ဝါးတရာကျေးရွာ အုပ်စုသို့ တာဝန်ရှိသူများက ကွင်းဆင်း ဆောင်ရွက်ပေးလျက်ရှိ သည်။

ထိုသို့ ကွင်းဆင်းဆောင်ရွက်ရာ မြို့နယ်ဦးစီးမှူး ဦးခင်ဆွေနှင့် ဝန်ထမ်းများက ဝါးတရာကျေးရွာ အုပ်စုအတွင်းရှိ အိမ်ထောင်စု လူဦးရေစာရင်းနှင့် နိုင်ငံသားစိစစ် ရေးကတ်ပြား မရှိသေးသည့် ကျေးရွာနေ ပြည်သူများအား လိုအပ်သော သက်သေခံအထောက် အထားများနှင့် စာရွက်စာတမ်း များ စိစစ်၍ အိမ်ထောင်စုလူဦးရေ စာရင်းနှင့် နိုင်ငံသားစိစစ်ရေး ကတ်ပြားများကို ပြုလုပ်ပေးခဲ့ကြ ကြောင်း သိရသည်။

ဇင်မင်းထိုက်(ထန်းတပင်)

ချောင်းဆုံမြို့နယ်၌ လင်းရောင်ခြည်ငွေစုငွေချေး သမဝါယမအသင်းလီမိတက်၏ တက္ကသိုလ်ဝင်စာမေးပွဲ ပညာရည်ချွန်ဂုဏ်ပြုပွဲ ကျင်းပ

ချောင်းဆုံ ဩဂုတ် ၁၃

မွန်ပြည်နယ် ချောင်းဆုံမြို့နယ် လင်းရောင်ခြည်(ပညာရေး) ငွေစုငွေချေးသမဝါယမအသင်းလီမိတက်၏ ၂၀၂၄-၂၀၂၅ ဘဏ္ဍာနှစ် အတွက် နှစ်ပတ်လည်အရပ်ရပ်ဆိုင်ရာအစည်းအဝေးအခမ်းအနားနှင့် ပညာရည်ချွန်ဂုဏ်ပြုပွဲကို ဩဂုတ် ၁၀ ရက်က မြို့နယ်ပညာရေးမှူးရုံး အစည်းအဝေးခန်းမ၌ ကျင်းပသည်။

ဦးစွာ သဘာပတိအဖြစ်ဆောင်ရွက်သည့် မြို့နယ်ပညာရေးမှူး ဦးလှဌေးက အမှာစကားပြောကြားပြီး မြို့နယ်သမဝါယမဦးစီးဌာန ဦးစီးအရာရှိက အမှာစကားပြောကြားကာ တာဝန်ရှိသူများက လင်းရောင် ခြည်ငွေစုငွေချေးသမဝါယမအသင်း ဒါရိုက်တာအဖွဲ့အစီရင်ခံစာ၊ ဘဏ္ဍာရေးရှင်းတမ်းများဖတ်ကြားခြင်း၊ အသင်းသားများ၏ စုဆောင်း ငွေပေါ်အတိုး၊ အစုအပေါ်အမြတ်များကို ထုတ်ပေးခြင်းနှင့် တက္ကသိုလ် ဝင်စာမေးပွဲ အောင်မြင်ခဲ့သော အသင်းသားများ၏သား/သမီး ၁၄ ဦး တို့အား ဂုဏ်ပြုဆုငွေများ ချီးမြှင့်ခဲ့ကြကြောင်းနှင့် အသင်းဖွံ့ဖြိုးတိုးတက် ရေးအတွက် ရှေ့လုပ်ငန်းစဉ်များကို အသင်းသားများက အကြံပြုခြင်းနှင့် အတည်ပြုခြင်းလုပ်ငန်းများ ဆောင်ရွက်ခဲ့ကြောင်း သိရသည်။

မြို့နယ်(ပြန်/ဆက်)

မိမိပိုင် နိုင်ငံသားစိစစ်ရေးကတ်၊ Mobile SIM Card၊ Mobile Payment Account၊ Bank Account များအား မသက်ဆိုင်သူထံသို့ အခကြေးငွေဖြင့် ရောင်းချခြင်း၊ ငှားရမ်းအသုံးပြုစေခြင်းများဆောင်ရွက်ပါက တည်ဆဲဥပဒေများနှင့်အညီ အရေးယူခံရနိုင်ပါသည်။

မြန်မာနိုင်ငံတော်ဗဟိုဘဏ် ဒုတိယဥက္ကဋ္ဌ နိုင်ငံခြားငွေများ ဝယ်ယူရောင်းချလဲလှယ်ပေးခွင့် လိုင်စင်ရကုမ္ပဏီများနှင့် တွေ့ဆုံ

နေပြည်တော် ဩဂုတ် ၁၃

မြန်မာနိုင်ငံတော်ဗဟိုဘဏ် ဒုတိယဥက္ကဋ္ဌ ဦးဇော်မြင့်နိုင်သည် တာဝန်ရှိသူများနှင့်အတူ ယနေ့ နံနက်ပိုင်းက တနင်္သာရီတိုင်းဒေသကြီး ထားဝယ်မြို့၊ ရှမ်းပြည်နယ် တာချီလိတ်မြို့၊ ကရင်ပြည်နယ် မြဝတီမြို့နှင့် မွန်ပြည်နယ် မော်လမြိုင်မြို့တို့ရှိ နိုင်ငံခြားငွေများ ဝယ်ယူရောင်းချ လဲလှယ်ပေးခွင့်လိုင်စင်ရကုမ္ပဏီများနှင့် တွေ့ဆုံဆွေးနွေးသည့် အစည်းအဝေးကို နေပြည်တော်ရှိ မြန်မာနိုင်ငံတော်ဗဟိုဘဏ်၌ Hybrid ဖြင့် ကျင်းပသည်။

ဆွေးနွေးပြောကြား

အစည်းအဝေးတွင် နိုင်ငံခြားငွေများ ဝယ်ယူရောင်းချလဲလှယ်ပေးခွင့် လိုင်စင်ရကုမ္ပဏီများအနေဖြင့် နိုင်ငံခြားသုံးငွေစီမံခန့်ခွဲမှုဥပဒေ၊ နိုင်ငံခြားသုံးငွေ စီမံခန့်ခွဲမှုစည်းမျဉ်းနှင့် ထုတ်ပြန်ထားသည့် ညွှန်ကြားချက်များကို တိကျစွာလိုက်နာဆောင်ရွက်နိုင်ရေး၊ စည်းကမ်းလိုက်နာမှုမရှိသည့် ကုမ္ပဏီများအနေဖြင့် အရေးယူခံရနိုင်သည့် အခြေအနေများ၊ ထုတ်ပြန်ထားသော နိုင်ငံခြားငွေများ ဝယ်ယူရောင်းချလဲလှယ်ခွင့်လုပ်ငန်းဆိုင်ရာ ညွှန်ကြားချက်(၅/၂၀၂၄)အတိုင်း လိုက်နာဆောင်ရွက်ရန်လိုအပ်မှု၊ ငွေကြေးခဝါချမှုနှင့် အကြမ်းဖက်မှုကို ငွေကြေးထောက်ပံ့မှုဆိုင်ရာ ဥပဒေ၊ စည်းမျဉ်း၊ ညွှန်ကြားချက်များကို လိုက်နာဆောင်ရွက်ရန် ကိစ္စရပ်များ၊ နိုင်ငံခြားငွေကြေး ဈေးကွက်တည်ငြိမ်မှုရှိစေရေးအတွက် ဝိုင်းဝန်းပူးပေါင်းဆောင်ရွက်ကြရန် လိုအပ်သည့်ကိစ္စရပ်များ၊ ဒေသတွင်းအခြေအနေနှင့် အခက်အခဲများအပေါ် ဆောင်ရွက်ရမည့် ကိစ္စရပ်များ၊ မသမာသူများ၏ အသုံးချမှုမခံရစေရေးကိစ္စရပ်များနှင့်စပ်လျဉ်း၍ ဆွေးနွေးပြောကြားသည်။

ထို့နောက် နိုင်ငံခြားငွေများ ဝယ်ယူရောင်းချလဲလှယ်ပေးခွင့်လိုင်စင်ရ ကုမ္ပဏီများက ၎င်းတို့၏ လုပ်ငန်းဆောင်ရွက်မှုများကို တင်ပြကြပြီး သိရှိလိုသည့် မေးမြန်းချက်များကို တာဝန်ရှိသူများက ပြန်လည်ဖြေကြားဆွေးနွေးခဲ့ကြောင်း သိရသည်။

သတင်းစဉ်

ပခုက္ကူမြို့၌ အသေးစားကုန်ထုတ်လုပ်ငန်းများ ဖန်တီးပေးနိုင်ရေးနှင့် ကျေးလက်နေမိသားစုဝင်ငွေတိုးရေးစီမံကိန်းဖြင့် လုပ်ငန်းသုံးပစ္စည်းများ ပေးအပ်

ပခုက္ကူ ဩဂုတ် ၁၃

မကွေးတိုင်းဒေသကြီး ပခုက္ကူမြို့နယ်၌ ဒေသတွင်း အသေးစားကုန်ထုတ်လုပ်ငန်းများ ဖန်တီးပေးနိုင်ရေးနှင့် ကျေးလက်နေမိသားစုဝင်ငွေတိုးရေး စီမံကိန်းဖြင့် လုပ်ငန်းသုံးပစ္စည်းများ ပေးအပ်ပွဲကို ယမန်နေ့နံနက် ၁၀ နာရီက ပခုက္ကူမြို့ ရက်ကန်းနှင့် အသက်မွေးပညာ သင်တန်းကျောင်း၌ ကျင်းပသည်။

ပေးအပ်

ဦးစွာ ခရိုင်စီမံခန့်ခွဲရေးနှင့် အုပ်ချုပ်ရေးကော်မတီ ဥက္ကဋ္ဌ ဦးမြင့်နိုင်နှင့် ကော်မတီဝင်များ၊ ဌာနဆိုင်ရာ တာဝန်ရှိသူများက ကျေးလက်နေမိသားစု ဝင်ငွေတိုးရေးစီမံကိန်းဖြင့် ၂၀၂၅-၂၀၂၆ ဘဏ္ဍာနှစ်အတွင်း ဖွင့်လှစ်ပြီးစီးခဲ့သည့် လက်ရက်ကန်းဒီဇိုင်းတီထွင်ဆန်းသစ်မှု နည်းပညာနှင့် စက်ချုပ်နည်းပညာ သင်တန်းများမှ ကိုယ်ပိုင်လုပ်ငန်းထူထောင်မည့် ထူးချွန်သင်တန်းသူ ၁၅ ဦးအား လုပ်ငန်းသုံးပစ္စည်းများ ပေးအပ်ကြသည်။

ယင်းနောက် သင်တန်းသူတစ်ဦးက ကျေးဇူးတင်စကား ပြန်လည်ပြောကြားပြီး တာဝန်ရှိသူများက သင်တန်းကာလအတွင်း အသုံးပြုသည့် လက်ရက်ကန်းနှင့် စက်ရက်ကန်း ပစ္စည်းများ၊ သင်တန်းသူများကိုယ်တိုင် ဒီဇိုင်းရေးဆွဲချုပ်လုပ်ထားသည့် အဝတ်အထည်ဒီဇိုင်းများနှင့် လူသုံးကုန်ပစ္စည်းများကို လှည့်လည်ကြည့်ရှုအားပေးကြသည်။

ဘာမီသာ(ပခုက္ကူ)

ပြင်ဦးလွင်မြို့နယ်ရှိ ကျေးလက်လမ်းများ ကွင်းဆင်းကြည့်ရှုစစ်ဆေး

ပြင်ဦးလွင် ဩဂုတ် ၁၃

မန္တလေးတိုင်းဒေသကြီး ပြင်ဦးလွင်မြို့နယ် ကျေးလက်လမ်းဖွံ့ဖြိုးရေးဦးစီးဌာနက ကျေးလက်နေပြည်သူများ လူမှုစီးပွားဘဝ ပိုမိုအဆင်ပြေစေရန်အတွက် ၂၀၂၅-၂၀၂၆ ဘဏ္ဍာနှစ် ပြည်ထောင်စုငွေလုံးငွေရင်း ရန်ပုံငွေဖြင့် ဌာနကတာဝန်ယူဆောင်ရွက်လျက်ရှိသော ဆင်လမ်း-ဆင်ဖြူအင်း-အုတ်ဖိုကျေးရွာချင်းဆက်လမ်း လုပ်ငန်းဆောင်ရွက်နေမှု အခြေအနေကို ယနေ့နံနက်ပိုင်းတွင် ပြင်ဦးလွင်ခရိုင်ကျေးလက်လမ်းဖွံ့ဖြိုးရေးဦးစီးဌာန လက်ထောက်ညွှန်ကြားရေးမှူး(မြို့ပြ)ဦးလှိုင်မင်းနှင့် တာဝန်ရှိသူများက ကွင်းဆင်းကြည့်ရှုစစ်ဆေးကြသည်။

အဆိုပါလမ်းကို အဆင့်မြှင့်တင် ဆောင်ရွက်ပေးခြင်းအားဖြင့် အကျိုးပြုကျေးရွာ သုံးရွာ၊ အိမ်ခြေ ၁၄၇၄ အိမ်၊ လူဦးရေ ၈၂၁၁ ဦး၏ ပညာရေး၊ ကျန်းမာရေး၊ လူမှုရေးဆိုင်ရာ ကိစ္စရပ်များနှင့် ကျေးလက်ထုတ်ကုန်များ အပြန်အလှန် ရောင်းဝယ်ဖောက်ကားရေးတို့ကို များစွာ အကျိုးပြုမည်ဖြစ်ကြောင်း သိရသည်။

ခရိုင်(ပြန်/ဆက်)

လှိုင်သာယာ(အရှေ့ပိုင်း)မြို့နယ်၌ ယာယီနေရပ်စွန့်ခွာ ပြည်သူများအား ထောက်ပံ့ငွေပေးအပ်

ရန်ကုန် ဩဂုတ် ၁၃

ရန်ကုန်တိုင်းဒေသကြီး လှိုင်သာယာ(အရှေ့ပိုင်း)မြို့နယ်တွင် ယာယီနေရပ်စွန့်ခွာပြည်သူများအား (ဧပြီ၊ မေ၊ ဇွန်) လတို့အတွက် တစ်ဦးလျှင် ငွေကျပ် ၆၀၀၀၀ နှုန်းဖြင့် ကွင်းဆင်းထုတ်ပေးခြင်းကို ဩဂုတ် ၁၁ ရက်က အမှတ်(၈)ရပ်ကွက် အုပ်ချုပ်ရေးမှူးရုံး၌ ပြုလုပ်သည်။

ထိုသို့ ထုတ်ပေးရာတွင် ဧပြီ၊ မေ၊ ဇွန် သုံးလစာအတွက် တစ်ဦးလျှင် ငွေကျပ် ၆၀၀၀၀ နှုန်းဖြင့် လူဦးရေ စုစုပေါင်း ၃၅၆ ဦးတို့အား မြို့နယ်စီမံခန့်ခွဲရေးနှင့် အုပ်ချုပ်ရေးကော်မတီဥက္ကဋ္ဌ ဦးအောင်ဘော်နှင့်အဖွဲ့ဝင်များ၊ ဌာနဆိုင်ရာ တာဝန်ရှိသူများက ထုတ်ပေးလျက်ရှိကြောင်း သိရသည်။

မြို့နယ်(ပြန်/ဆက်)

တောင်ငူမြို့၌ ကလေးသူငယ်အခွင့်အရေးဆိုင်ရာ အသိပညာပေးဟောပြောပွဲ ကျင်းပ

တောင်ငူ ဩဂုတ် ၁၃

ပဲခူးတိုင်းဒေသကြီး တောင်ငူမြို့ အထက(၁)၌ တောင်ငူခရိုင် လူမှုဝန်ထမ်းဦးစီးဌာနက ကလေးသူငယ်အခွင့်အရေးများဆိုင်ရာ အသိပညာပေးဟောပြောပွဲကို ယနေ့နံနက် ၁၀ နာရီတွင် ကျင်းပသည်။

ဟောပြောပွဲတွင် တောင်ငူခရိုင် လူမှုဝန်ထမ်းဦးစီးဌာန ဦးစီးအရာရှိ ဒေါ်ခင်မော်ဆွေနှင့် ဝန်ထမ်းများက ကျောင်းသား ကျောင်းသူ ၁၀၀ ခန့်အား ကလေးသူငယ်အခွင့်အရေးဆိုင်ရာ ဥပဒေများ၊ ကလေးသူငယ်များ ရောင်းချခြင်း၊ ပြည့်တန်ဆာပြုလုပ်ခိုင်းခြင်း၊ အဆိုးရွားဆုံးပုံစံဖြင့် ခိုင်းစေခြင်း၊ ခွဲခြားဆက်ဆံခြင်းများ၊ အကြမ်းဖက်ခြင်းများနှင့် ပတ်သက်သည့် အကြောင်းအရာများ၊ ကလေးသူငယ်များ လိုက်နာရမည့် ကျင့်ဝတ်စည်းကမ်းများကို အသိပညာပေး ဟောပြောဆွေးနွေးခဲ့ကြောင်း သိရသည်။

ဇော်ကိုကို(တောင်ငူ)

မအူပင်မြို့နယ် သမဝါယမအသင်းစုလီမိတက်၏ နှစ်ပတ်လည်အစည်းအဝေး ကျင်းပ

မအူပင် ဩဂုတ် ၁၃

ဧရာဝတီတိုင်းဒေသကြီး မအူပင်မြို့နယ် သမဝါယမအသင်းစုလီမိတက်၏ ၂၀၂၄-၂၀၂၅ ဘဏ္ဍာနှစ် နှစ်ပတ်လည် အရပ်ရပ်ဆိုင်ရာ အစည်းအဝေးကို ယနေ့နံနက်ပိုင်းက အသင်းစုလီမိတက်အစည်းအဝေးခန်းမ၌ ကျင်းပသည်။

ဦးစွာ အစည်းအဝေးစည်းကမ်းများကို မအူပင်မြို့နယ် သမဝါယမအသင်းစု အုပ်ချုပ်မှု ဒါရိုက်တာ ဦးသန်းလွင်က ဖတ်ကြားပြီး တိုင်းဒေသကြီးသမဝါယမအသင်းစုချုပ်အတွင်းရေးမှူး ဦးမျိုးထွန်းဝင်းနှင့် မအူပင်မြို့နယ် သမဝါယမအသင်းစုဥက္ကဋ္ဌ ဦးတင်ဝင်းတို့က အမှာ စကားပြောကြားသည်။

ဆက်လက်၍ မအူပင်မြို့နယ် သမဝါယမဦးစီးဌာန ဦးစီးအရာရှိ ဦးသန့်စင်က အသင်းဥပဒေ၊ နည်းဥပဒေ ညွှန်ကြားချက်များကို ရှင်းလင်းပြောကြားပြီး ဒါရိုက်တာအဖွဲ့ အစီရင်ခံစာနှင့် ဘဏ္ဍာရေးရှင်းတမ်းကို မအူပင်မြို့နယ် သမဝါယမအသင်းစု ဒုတိယဥက္ကဋ္ဌ ဦးအောင်ကြည်က လည်းကောင်း၊ ၂၀၂၄-၂၀၂၅ ဘဏ္ဍာနှစ် နှစ်ပတ်လည်အရပ်ရပ်ဆိုင်ရာ အစည်းအဝေးသို့တင်သွင်းသည့် အသင်းသားစာရင်းစစ် အစီရင်ခံစာကို အသင်းစာရင်းစစ် အဖွဲ့ခေါင်းဆောင်ဦးမင်းမင်းစိုးကလည်းကောင်း ဖတ်ကြားရှင်းလင်းတင်ပြကြသည်။

ယင်းနောက် အသင်းကိုယ်စားလှယ်များ၏ အကြံပြုချက်များအပေါ် တာဝန်ရှိသူများက ပြန်လည်ရှင်းလင်း ဖြေကြားကြပြီး ဒါရိုက်တာအဖွဲ့အစီရင်ခံစာ၊ ဘဏ္ဍာရေးရှင်းတမ်း၊ အသင်းစာရင်းစစ် အစီရင်ခံစာများနှင့် ငါးမွေးကန် ထုခွဲရောင်းချမှုကို အသင်းဝင်ကိုယ်စားလှယ်များက အတည်ပြု လက်ခံခဲ့ကြကြောင်း သိရသည်။

အောင်မြင့်မြတ်(ပြန်/ဆက်)

“လူမှုဘဝပြည့်စုံဖို့ နိုင်ငံသားကတ်ကိုင်ကြစို့”

(၃၃)ကြိမ်မြောက် အရှေ့တောင်အာရှအားကစားပြိုင်ပွဲ အောင်နိုင်ရေး အုပ်ချုပ်မှုပိုင်းဆိုင်ရာ လုပ်ငန်းညှိနှိုင်းအစည်းအဝေး ကျင်းပ

နေပြည်တော် ဩဂုတ် ၁၃

(၃၃)ကြိမ်မြောက် အရှေ့တောင်အာရှအားကစားပြိုင်ပွဲအောင်နိုင်ရေး အုပ်ချုပ်မှုပိုင်းဆိုင်ရာ လုပ်ငန်းညှိနှိုင်းအစည်းအဝေးကို ယနေ့မွန်းလွဲပိုင်းက နေပြည်တော်ရှိ အားကစားနှင့်လူငယ်ရေးရာဝန်ကြီးဌာနအစည်းအဝေးခန်းမ၌ ကျင်းပရာ မြန်မာနိုင်ငံအိုလံပစ်ကော်မတီဥက္ကဋ္ဌ အားကစားနှင့် လူငယ်ရေးရာဝန်ကြီးဌာနနှင့် ဟိုတယ်နှင့်ခရီးသွားလာရေးဝန်ကြီးဌာန ပြည်ထောင်စုဝန်ကြီး Jeng Phang နော်တောင်၊ ဒုတိယဝန်ကြီး ဦးထိန်လင်းနှင့် ဦးဇင်မင်းထက်၊ တာဝန်ရှိသူများ တက်ရောက်ကြသည်။

ဦးစွာ ပြည်ထောင်စုဝန်ကြီးက ထိုင်းနိုင်ငံ၌ ကျင်းပမည့်(၃၃)ကြိမ်မြောက် အရှေ့တောင်အာရှအားကစားပြိုင်ပွဲအောင်နိုင်ရေး ကြိုတင်ပြင်ဆင်ဆောင်ရွက်နေမှု၊ လေ့ကျင့်မှုကို အထောက်အကူပြုမည့် အုပ်ချုပ်မှုပိုင်းဆိုင်ရာကိစ္စရပ်များနှင့်ပတ်သက်၍ ကဏ္ဍအလိုက် ဆွေးနွေးတင်ပြကြရန်နှင့် မြန်မာအသင်း ဝင်ရောက်ယှဉ်ပြိုင်နိုင်ရန် ရန်ကုန်မြို့နှင့်

နေပြည်တော်တို့တွင် အားကစားနည်းများအလိုက် စခန်းဝင်လေ့ကျင့်လျက်ရှိသည့် အားကစားအဖွဲ့ချုပ်များ၊ အားကစားသမားများနှင့် အုပ်ချုပ်၊ နည်းပြများ၏လေ့ကျင့်ဆောင်ရွက်နေမှု၊ စံချိန်၊ စံညွှန်းတိုးတက်မှု၊ လေ့ကျင့်ရေးအထောက်အကူပြုပစ္စည်း လိုအပ်မှု၊ ပြိုင်ပွဲဝင်ဝတ်စုံများနှင့် အထောက်အကူပြုပစ္စည်းများ အချိန်မီရရှိစေရေး ဆောင်ရွက်ထားရှိမှု၊ အုပ်ချုပ်ထောက်ပံ့မှုဆိုင်ရာ၊ ရုံးလုပ်ငန်းပိုင်းဆိုင်ရာကိစ္စရပ်များနှင့်ပတ်သက်ပြီး ဆောင်ရွက်ထားရှိမှုများကို တင်ပြကြရန် ပြောကြားသည်။

ထို့နောက် တက်ရောက်လာကြသူများက ယခင်လအစည်းအဝေး၏ ဆုံးဖြတ်ချက်များအပေါ် ဆောင်ရွက်ပြီးစီးမှုနှင့် ဆက်လက်ဆောင်ရွက်နေဆဲလုပ်ငန်းများ၊ လာမည့်(၃၃)ကြိမ်မြောက် အရှေ့တောင်အာရှအားကစားပြိုင်ပွဲ ဝင်ရောက်ယှဉ်ပြိုင်နိုင်ရေး၊ အောင်နိုင်ရေးအတွက် ကဏ္ဍအလိုက် ဆောင်ရွက်နေမှုများကို တင်ပြကြပြီး ဒုတိယဝန်ကြီးများက အားကစားအဖွဲ့ချုပ်များ၊ အားကစားပိုင်းဆိုင်ရာနှင့် ရုံးလုပ်ငန်းဆိုင်ရာကိစ္စရပ်များတွင် အချိန်နှင့်တစ်ပြေးညီ ဆောင်ရွက်နိုင်ရေး ဖြည့်စွက်ဆွေးနွေးကြသည်။

ယင်းနောက် ပြည်ထောင်စုဝန်ကြီးက (၃၃)ကြိမ်မြောက် အရှေ့တောင်အာရှအားကစားပြိုင်ပွဲသို့ စနစ်တကျဝင်ရောက်ယှဉ်ပြိုင်နိုင်ရေး၊ အောင်နိုင်ရေး၊ လုပ်ငန်းများ အဆင်ပြေချောမွေ့စေရေးအတွက် လိုအပ်သည်များကို အချိန်နှင့်တစ်ပြေးညီ ဆောင်ရွက်ရေး မှာကြားသည်။

သတင်းစဉ်

ရှမ်းပြည်နယ် လားရှိုးခရိုင်၌ မြန်မာအီလက်ထရောနစ်မဲပေးစက် ကိုင်တွယ်အသုံးပြုနည်းသင်တန်း ဖွင့်လှစ်

နေပြည်တော် ဩဂုတ် ၁၃

ရှမ်းပြည်နယ် လားရှိုးခရိုင်တွင် မြန်မာအီလက်ထရောနစ်မဲပေးစက် (MEVM) ကိုင်တွယ်အသုံးပြုနည်း သင်တန်းဖွင့်ပွဲကို ဩဂုတ် ၁၁ ရက်က လားရှိုးခရိုင် အထွေထွေအုပ်ချုပ်ရေးဦးစီးဌာန အစည်းအဝေးခန်းမ၌ ကျင်းပသည်။

အခမ်းအနားတွင် လားရှိုးခရိုင်စီမံခန့်ခွဲရေးနှင့် အုပ်ချုပ်ရေးကော်မတီဥက္ကဋ္ဌက အမှာစကားပြောကြားပြီး လားရှိုးခရိုင် ရွေးကောက်ပွဲကော်မရှင်အဖွဲ့ခွဲ အတွင်းရေးမှူးက မြန်မာအီလက်ထရောနစ်မဲပေးစက်နှင့် စပ်လျဉ်း၍ ဥပဒေ၊ နည်းဥပဒေများနှင့် လုပ်ငန်းလက်စွဲများ ပြင်ဆင်ထားရှိမှုအခြေအနေများ၊ မဲပေးစက် ဖွဲ့စည်းတည်ဆောက်ပုံများ၊ မဲပေးစက်တပ်ဆင်နေရာချထားခြင်းနှင့် မဲပေးခြင်းဆိုင်ရာကိစ္စရပ်များ၊ မဲပေးစက်မှ မဲရလဒ်များ ထုတ်ယူရေတွက်ပုံအဆင့်ဆင့်များ၊ မဲပေးစက်အသုံးပြုခြင်း၏ အကျိုးကျေးဇူးများနှင့် လုံခြုံစိတ်ချရမှုအခြေအနေများကို ရှင်းလင်းဆွေးနွေးသည်။

ယင်းနောက် တက်ရောက်လာသူများက မြန်မာအီလက်ထရောနစ်မဲပေးစက် (MEVM) ဖြင့် စမ်းသပ်မဲပေးခြင်းကို ဆောင်ရွက်ခဲ့ကြကြောင်း သိရသည်။

သတင်းစဉ်

လက်ပံတန်းမြို့၌ မြန်မာအီလက်ထရောနစ်မဲပေးစက် အသိပညာပေးခြင်းနှင့် လက်တွေ့စမ်းသပ်မဲပေးခြင်း ဆောင်ရွက်

လက်ပံတန်း ဩဂုတ် ၁၃

ပဲခူးတိုင်းဒေသကြီး လက်ပံတန်းမြို့နယ်တွင် မြန်မာအီလက်ထရောနစ်မဲပေးစက် (MEVM) ဆိုင်ရာ အသိပညာပေးခြင်းနှင့် လက်တွေ့ စမ်းသပ်မဲပေးခြင်း အခမ်းအနားကို ဩဂုတ် ၁၃ ရက် မွန်းလွဲ ၁ နာရီက (၂)လမ်းမြို့နယ်ခန်းမ၌ ကျင်းပသည်။

ဦးစွာ လက်ပံတန်းမြို့နယ် စီမံခန့်ခွဲရေးနှင့် အုပ်ချုပ်ရေးကော်မတီဥက္ကဋ္ဌ ဦးနေမင်းအောင်က အမှာစကားပြောကြားပြီး မြို့နယ်ရွေးကောက်ပွဲကော်မရှင် အဖွဲ့ခွဲရုံးမှ ဦးစီးအရာရှိ ဒေါ်ဟေမာမျိုးသိန်းက မြန်မာအီလက်ထရောနစ်မဲပေးစက် (MEVM) အကြောင်းကို ရှင်းလင်းပြသပြောကြားသည်။

ထို့နောက် တက်ရောက်လာသည့် မြို့နယ်ကော်မရှင်အဖွဲ့ခွဲဝင်များ၊ ဌာနဆိုင်ရာများ၊ ရပ်ကွက်/ကျေးရွာကော်မရှင်အဖွဲ့ခွဲဝင်များ၊ နိုင်ငံရေးပါတီများနှင့် ပြည်သူများက မြန်မာအီလက်ထရောနစ်မဲပေးစက်(MEVM) ဖြင့် စမ်းသပ်မဲပေးခြင်းများကို လက်တွေ့ဆောင်ရွက်ကြသည်။

အဆိုပါ လက်တွေ့သရုပ်ပြခြင်းကို ဩဂုတ် ၁၃ ရက်မှ ၁၄ ထိ အပိုင်းလိုက်ဆောင်ရွက်သွားမည်ဖြစ်ပြီး ရပ်ကွက်/ကျေးရွာအုပ်စု ၅၃ အုပ်စုမှ ပြည်သူ ၈၀၀ ကျော်က လက်တွေ့ပါဝင်ဆောင်ရွက်ခဲ့ကြောင်း သိရသည်။

မြို့နယ်(ပြန်/ဆက်)

ဇီးကုန်းမြို့နယ်၌ မြန်မာအီလက်ထရောနစ်မဲပေးစက်ဆိုင်ရာ အသိပညာပေးဆွေးနွေး

ဇီးကုန်း ဩဂုတ် ၁၃

ပဲခူးတိုင်းဒေသကြီး ဇီးကုန်းမြို့နယ်တွင် ဒေသခံမဲဆန္ဒရှင်ပြည်သူများ ပူးပေါင်းပါဝင်မှုဖြင့် မြန်မာအီလက်ထရောနစ်မဲပေးစက်(MEVM)

ဆိုင်ရာအသိပညာပေးဆွေးနွေးပွဲနှင့် လက်တွေ့စမ်းသပ်မဲပေးခြင်းအခမ်းအနားကို ယနေ့နံနက်ပိုင်းက အထွေထွေအုပ်ချုပ်ရေးဦးစီးဌာန အစည်းအဝေးခန်းမ၌ ကျင်းပသည်။

အခမ်းအနားတွင် ဇီးကုန်းမြို့နယ်စီမံခန့်ခွဲရေးနှင့် အုပ်ချုပ်ရေးကော်မတီဥက္ကဋ္ဌ ဦးမျိုးသက်အောင်က အမှာစကားပြောကြားပြီး မြို့နယ်ရွေးကောက်ပွဲကော်မရှင်အဖွဲ့ခွဲမှ ဦးစီးအရာရှိ ဒေါ်ခင်စုစုနှင်းက မြန်မာအီလက်ထရောနစ်မဲပေးစက်ဆိုင်ရာ သိမှတ်ဖွယ်ရာအကြောင်းများနှင့် အသုံးပြုပုံ/ အသုံးပြုနည်းအကြောင်းကို ရှင်းလင်းဆွေးနွေးပြောကြားရာ တက်ရောက်သော မဲဆန္ဒရှင်ပြည်သူများက သိလိုသည်များကို ပြန်လည်မေးမြန်းဆွေးနွေးကြပြီး မြန်မာအီလက်ထရောနစ်မဲပေးစက်ဖြင့် တစ်ဦးချင်း လက်တွေ့စမ်းသပ်မဲပေးခဲ့ကြကြောင်း သိရသည်။

မြို့နယ်(ပြန်/ဆက်)

အစိုးရနည်းပညာအထက်တန်းကျောင်း(ပင်လုံ)၌ လူကုန်ကူးမှုတားဆီးကာကွယ်ရေး အသိပညာပေး ဟောပြော

လွိုင်လင် ဩဂုတ် ၁၃

ရှမ်းပြည်နယ် (တောင်ပိုင်း) လွိုင်လင်မြို့ရှိ နည်းပညာသက်မွေးပညာနှင့် လေ့ကျင့်ရေးဦးစီးဌာန အစိုးရနည်းပညာ အထက်တန်းကျောင်း(ပင်လုံ)၌ အမှတ်(၃) လူကုန်ကူးမှု တားဆီးနှိမ်နင်းရေးရဲတပ်ဖွဲ့စိတ်တို့ပူးပေါင်း၍ လူကုန်ကူးမှု တားဆီးကာကွယ်ရေးနှင့် လူကုန်ကူးခံရသူများအား အကာအကွယ်ပေးရေးဆိုင်ရာ အသိပညာပေးဟောပြောပွဲကို ယနေ့မွန်းလွဲပိုင်းက အဆိုပါကျောင်းခန်းမ၌ ပြုလုပ်သည်။

ဦးစွာ အသိပညာပေးလက်ကမ်းစာစောင်များကို ဖြန့်ဝေပေးပြီး တပ်ဖွဲ့စိတ်မှူး ဒုရဲမှူး တင်မောင်မြင့်က လူကုန်ကူးမှုဖြစ်ပေါ်ရခြင်း အကြောင်းရင်း၊ လူကုန်ကူးခံရပါက ကြုံတွေ့ရမည့်အခက်အခဲများ၊ လူကုန်ကူးမှု ကျူးလွန်သူများအပေါ် ချမှတ်ထားသည့် ဥပဒေ၊ နည်းဥပဒေများ၊ ပြစ်မှုပြစ်ဒဏ်များ၊ လူကုန်ကူးခံရသူများအား အကာအကွယ်ပေးရေးဆိုင်ရာ သိကောင်းစရာများကို ဗီဒီယိုကလစ်များဖြင့် ပြသကာ အသိပညာပေးဟောပြောသည်။

အလားတူ ဩဂုတ် ၉ ရက်က နမ့်စန်မြို့ အထက(၁) တွင်လည်းကောင်း၊ ဩဂုတ် ၁၂ ရက်က နမ့်စန်မြို့မအထကတွင် လည်းကောင်း ဟောပြောခဲ့ကြကြောင်း သိရသည်။

လွိုင်လင်မိုး

နေရောင်
အောက်က
သက်ရှိတွေကို
စောင့်ရှောက်ဖို့
အိုဇုန်းလွှာကို
ထိန်းသိမ်းစို့

ရုရှားသမ္မတ ဗလာဒီမာပူတင်နှင့် မြောက်ကိုရီးယားခေါင်းဆောင် ကင်ဂျုံအန်တို့ အမေရိကန်-ရုရှား ထိပ်သီးဆွေးနွေးပွဲနှင့်ပတ်သက်ပြီး ဆွေးနွေး

မော်စကို ဩဂုတ် ၁၃

ရုရှားသမ္မတ ဗလာဒီမာပူတင်က အမေရိကန်သမ္မတ ဒေါ်နယ်ထရမ့်နှင့် ထိပ်သီးဆွေးနွေးပွဲမတိုင်မီ မြောက်ကိုရီးယားခေါင်းဆောင် ကင်ဂျုံအန်နှင့် တယ်လီဖုန်းပြောကြားခဲ့ကြောင်း သိရသည်။

အလက်စကာမြို့၌ ဩဂုတ် ၁၅ ရက်တွင် ပြုလုပ်မည့် ထိပ်သီးဆွေးနွေးပွဲနှင့်ပတ်သက်သည့် ကိစ္စရပ်များကို ပူတင်က ကင်ဂျုံအန်နှင့် ဆွေးနွေးခဲ့ကြောင်း ကရင်မလင်နန်းတော်က ယမန်နေ့တွင် ပြောကြားခဲ့သည်။

မြောက်ကိုရီးယား အစိုးရပိုင် မီဒီယာကလည်း အဆိုပါဖုန်းခေါ်ဆိုမှုနှင့်ပတ်သက်ပြီး သတင်းဖော်ပြခဲ့သည်။

အနာဂတ်တွင် ရုရှားအစိုးရ ဆောင်ရွက်မည့် ဆောင်ရွက်မှုအားလုံးကို အပြည့်အဝ ထောက်ခံမည်ဖြစ်ကြောင်း ကင်ဂျုံအန်၏ ပြောကြားချက်ကို ကိုးကား၍ မြောက်ကိုရီးယား အစိုးရပိုင် မီဒီယာက ပြောကြားသည်။

မြောက်ကိုရီးယားခေါင်းဆောင်၏ တယ်လီဖုန်းပြောဆိုမှုအပေါ် သတင်းဖော်ပြခြင်းသည် ပထမဆုံးအကြိမ်ဖြစ်ကြောင်း ယွန်ဟတ်သတင်းဌာနက ပြောကြားခဲ့သည်။

ရုရှားနှင့် မြောက်ကိုရီးယား နှစ်နိုင်ငံဆက်ဆံရေးနှင့် ပူးပေါင်းဆောင်ရွက်မှုတို့ကို မီးမောင်းထိုးပြရန် ခေါင်းဆောင်နှစ်ဦး၏ ဖုန်းခေါ်ဆိုမှုကို ရှားရှားပါးပါး ထုတ်ဖော်ပြောဆိုခဲ့ခြင်းဖြစ်ကြောင်း နိုင်ငံရေးစောင့်ကြည့်လေ့လာသူများက သုံးသပ်ပြောကြားသည်။

အမေရိကန်သမ္မတ ဒေါ်နယ်ထရမ့်နှင့် ထိပ်သီးဆွေးနွေးပွဲ မတိုင်မီ ရုရှားသမ္မတပူတင်က မော်စကိုနှင့် ချစ်ကြည်ရင်းနှီးသော ဆက်ဆံရေးရှိသည့် တရုတ်၊ အိန္ဒိယနိုင်ငံများနှင့် တယ်လီဖုန်းပြောကြားခဲ့ကြောင်း သိရသည်။

ကိုးကား - အင်န်အိတ်ချ်ကေ
ဘာသာပြန် - အောင်ကျော်ကျော်

အာရှဒေသ၏ ယဉ်ကျေးမှုအကြွယ်ဝဆုံးနိုင်ငံအဖြစ် ထိုင်းနိုင်ငံသတ်မှတ်ခံရ

ဗန်ကောက် ဩဂုတ် ၁၃

အာရှဒေသ၏ ယဉ်ကျေးမှုအကြွယ်ဝဆုံးနိုင်ငံအဖြစ် ထိုင်းနိုင်ငံသတ်မှတ်ခံရကြောင်း သိရသည်။

အာရှဒေသတွင် ယဉ်ကျေးမှုအကြွယ်ဝဆုံး ထိပ်တန်း၁၀နိုင်ငံတွင် ထိုင်း၊ အိန္ဒိယ၊ဂျပန်၊တရုတ်၊ အင်ဒိုနီးရှား၊ ဗီယက်နမ်၊ မလေးရှား ၊တောင်ကိုရီးယား၊ စင်ကာပူနှင့် ဖိလစ်ပိုင်နိုင်ငံတို့ ရပ်တည်နေကြောင်း သိရသည်။

ထိုင်းနိုင်ငံ၏ ခရီးသွားလုပ်ငန်းမှ ရရှိသည့် ဝင်ငွေသည် နိုင်ငံ၏ ပြည်တွင်း အသားတင်ထုတ်ကုန်တန်ဖိုး၏ ခုနစ်ရာခိုင်နှုန်းသာရှိသော်လည်း ထိုင်းနိုင်ငံသည် ကမ္ဘာပေါ်တွင် ခရီးသွားဧည့်သည် လာရောက်မှုအများဆုံးနိုင်ငံများထဲမှ တစ်နိုင်ငံအဖြစ် ရပ်တည်နေကြောင်း US News & World Report 2024 ၏ အစီရင်ခံစာအရ သိရသည်။

နိုင်ငံအတွင်း ဆွဲဆောင်နေသည့်အရာများမှာ ခေတ်မီမြို့ကြီးများနှင့် ရှေးဟောင်းအထင်ကရနေရာများ၊ သမိုင်းကြောင်းဆိုင်ရာနှင့် သဘာဝနေရာများများပြားမှု၊ သဘာဝကမ်းခြေများ၊ တန်ဆာဆင်ထားသော ဘုရားကျောင်းများနှင့် ထိုင်းအစားအစာများဖြစ်သည်ဟု အစီရင်ခံစာအရ သိရသည်။

ယခုကဲ့သို့ အသိအမှတ်ပြုခံရခြင်းသည် နိုင်ငံ၏ ယဉ်ကျေးမှုဆိုင်ရာလွှမ်းမိုးနိုင်မှုအင်အားကို ထင်ဟပ်စေသည်ဟု ထိုင်းအစိုးရ ပြောရေးဆိုခွင့်ရှိသူ ဆာဆီကန် ဝပ်တနာဂွန်က ပြောသည်။ ယဉ်ကျေးမှု ကြွယ်ဝခြင်းသည် နိုင်ငံတော်၏ ဂုဏ်ကို ကိုယ်စားပြုရုံသာမက သိသာထင်ရှားသည့် စီးပွားရေးအခွင့်အလမ်းတစ်ခုဖြစ်ကြောင်း ၎င်းက ပြောကြားသည်။

ကိုးကား-ဗန်ကောက်ပို့စ်
ဘာသာပြန်-စိုးသူရ

ဂါဇာအရေးဆွေးနွေးရန် ဟားမတ်စ်ကိုယ်စားလှယ်အဖွဲ့ အီဂျစ်နိုင်ငံသို့ ထွက်ခွာ

ဂါဇာစီးတီး ဩဂုတ် ၁၃

ဟားမတ်စ် ကိုယ်စားလှယ်အဖွဲ့က ဂါဇာအရေးဆွေးနွေးရန် အီဂျစ်နိုင်ငံသို့ ယမန်နေ့က ထွက်ခွာခဲ့ကြောင်း သိရသည်။

အစ္စရေးနှင့် ဟားမတ်စ်တို့ကြား အပစ်အခတ်ရပ်စဲရေး ညှိနှိုင်းမှုများ ရပ်တန့်နေချိန်တွင် ဟားမတ်စ်အဖွဲ့၏ ယခုခရီးစဉ် ထွက်ပေါ်လာခြင်းဖြစ်သည်။ အီဂျစ်နိုင်ငံက စေ့စပ်ညှိနှိုင်းဖျန်ဖြေသူအဖြစ် ဆောင်ရွက်ပေးလျက်ရှိသည်။

ဟားမတ်စ်ကိုယ်စားလှယ်အဖွဲ့က အီဂျစ်အစိုးရထိပ်တန်းအရာရှိများနှင့် တွေ့ဆုံပြီး ဂါဇာဒေသ၌ ဖြစ်ပေါ်လျက်ရှိသည့် နောက်ဆုံးအခြေအနေများအပါအဝင် အပစ်အခတ်ရပ်စဲရေးညှိနှိုင်းမှုများ ပြန်လည်စတင်ရန်ဆွေးနွေးမည်ဖြစ်ကြောင်း သိရသည်။

ဂါဇာဒေသရှိပြည်သူများသည် လူသားချင်းစာနာထောက်ထားမှုဆိုင်ရာ ဆိုးရွားသည့် အခြေအနေနှင့် ရင်ဆိုင်နေရသည်။

လက်ရှိတွင် အစ္စရေးက ဟားမတ်စ်ကို ဖိအားများ ပေးလျက်ရှိပြီး ဂါဇာကမ်းမြောင်ဒေသတွင် ၎င်း၏စစ်ဆင်ရေးကို တိုးချဲ့ကာ ဒေသတွင်း၌ အကြီးဆုံးမြို့ဖြစ်သည့် ဂါဇာမြို့ကို သိမ်းပိုက်ရန် စီစဉ်နေကြောင်း သိရသည်။

အစ္စရေးမှ စေ့စပ်ညှိနှိုင်းရေးမှူးများ ကာတာနိုင်ငံသို့ မကြာမီရက်အနည်းငယ်အတွင်း လာရောက်နိုင်ကြောင်း အစ္စရေးမီဒီယာက ဖော်ပြသည်။

အပစ်အခတ်ရပ်စဲရေး ဆွေးနွေးပွဲများ ပြန်လည်စတင်မည်လားဆိုသည်ကိုမူ ဆက်လက်စောင့်ကြည့်ရမည်ဖြစ်သည်။

ကိုးကား - အင်န်အိတ်ချ်ကေ
ဘာသာပြန် - အောင်ကျော်ကျော်

ရန်ကုန်မြို့နှင့် မန္တလေးမြို့အတွက် ရည်ညွှန်းလက်ကားဈေးနှုန်းများနှင့် ပြည်ထောင်စုနယ်မြေ နေပြည်တော်၊ တိုင်းဒေသကြီး/ပြည်နယ် မြို့တော်များအတွက် ရည်ညွှန်းလက်လီဈေးနှုန်းများ

၁၄-၈-၂၀၂၅ ကျပ်/လီတာ

Fuel (လက်လီဈေးနှုန်း)	ရန်ကုန်	မန္တလေး	နေပြည်တော်	ပဲခူး	မကွေး	ထားဝယ်	မုံရွာ	ပုသိမ်	မြစ်ကြီးနား	စစ်တွေ	ဘားအံ	မော်လမြိုင်	လားရှိုး	တောင်ကြီး	လွိုင်ကော်	ဟားခါး
92 Ron	၂၉၄၀	၃၀၅၅	၃၀၂၀	၂၉၅၅	၃၀၆၀	၃၀၇၅	၃၀၉၅	၃၀၁၀	၄၅၀၅	၃၃၀၅	၃၀၃၀	၃၀၃၀	၃၁၀၀	၃၀၆၅	၃၀၈၅	၃၃၄၅
95 Ron	၂၉၉၅	၃၁၁၀	၃၀၇၅	၃၀၁၀	၃၁၁၅	၃၁၃၀	၃၁၅၀	၃၀၆၅	၄၅၆၀	၃၃၆၀	၃၀၈၅	၃၀၈၅	၃၁၅၅	၃၁၂၀	၃၁၄၀	၃၄၀၀
HSD (500 ppm)	၂၇၁၅	၂၈၂၅	၂၇၉၅	၂၇၃၀	၂၈၃၅	၂၈၅၀	၂၈၆၅	၂၇၈၅	-	၃၀၈၀	၂၈၀၀	၂၈၀၅	၂၈၇၅	၂၈၄၀	၂၈၆၀	၃၁၁၅
HSD (50 ppm)	၃၃၅၅	၃၄၆၅	၃၄၃၅	၃၃၇၀	၃၄၇၅	၃၄၉၀	၃၅၀၅	၃၄၂၅	၄၈၃၀	၃၇၂၀	၃၄၄၀	၃၄၄၅	၃၅၁၅	၃၄၈၀	၃၅၀၀	၃၇၅၅
HSD (10 ppm)	၃၃၅၅	၃၄၆၅	၃၄၃၅	၃၃၇၀	၃၄၇၅	၃၄၉၀	၃၅၀၅	၃၄၂၅	-	၃၇၂၀	၃၄၄၀	၃၄၄၅	၃၅၁၅	၃၄၈၀	၃၅၀၀	၃၇၅၅

ကျပ်/လီတာ

Fuel (လက်ကားဈေးနှုန်း)	ရန်ကုန်	မန္တလေး
92 Ron	၂၇၇၃	၂၈၆၂
95 Ron	၂၈၂၇	၂၉၁၇
HSD (500 ppm)	၂၅၅၃	၂၆၁၄
HSD (50 ppm)	၃၁၇၃	၃၂၆၆
HSD (10 ppm)	၃၁၇၃	၃၂၆၆

မှတ်ချက်။ (၁) MOPS ဈေးနှုန်းပေါ်တွင် အခြေခံတွက်ချက်ထားခြင်းဖြစ်ပါသည်။

(၂) သုံးစွဲသူမိဘပြည်သူများအနေဖြင့် စက်သုံးဆီများဝယ်ယူသုံးစွဲရာတွင် ကျေနပ်မှုမရှိပါက ကော်မတီ၏ အောက်ဖော်ပြပါဖုန်းနံပါတ်များသို့ လုံခြုံစိတ်ချစွာဖြင့် သတင်းပေးတိုင်ကြားနိုင်ပါကြောင်း အသိပေးအပ်ပါသည်-

၀၆၇- ၄၁၁၁၇၃၊ ၀၉-၂၅၄၆၂၅၄၇၇
၀၆၇- ၄၁၁၂၈၂၊ ၀၉-၇၇၅၂၉၃၆၃၂

ရေနံထွက်ပစ္စည်းကြီးကြပ်စစ်ဆေးရေးဦးစီးဌာန

မိတ္ထီလာမြို့နယ် ကန်သာအေး-အောင်သာလမ်း မြေသားတင်ဂျင်းခင်းခြင်းလုပ်ငန်း ကြည့်ရှုစစ်ဆေး

မိတ္ထီလာ ဩဂုတ် ၁၃

မန္တလေးတိုင်းဒေသကြီး မိတ္ထီလာမြို့နယ်တွင် ၂၀၂၅-၂၀၂၆ဘဏ္ဍာနှစ် ကန်သာအေး- အောင်သာလမ်းဌာနမှ စက်ယန္တရားများဖြင့် မြေသားတင်ဂျင်းခင်းခြင်းလုပ်ငန်းအား တာဝန်ရှိသူများက ဩဂုတ် ၁၁ ရက်က ကွင်းဆင်းစစ်ဆေးသည်။

မိတ္ထီလာခရိုင် ကျေးလက်လမ်းဖွံ့ဖြိုးရေးဦးစီးဌာနမှ လက်ထောက်ညွှန်ကြားရေးမှူး(မြို့ပြ)နှင့် မိတ္ထီလာမြို့နယ်ကျေးလက်လမ်းဖွံ့ဖြိုးရေးဦးစီးဌာနမှ ဦးစီးအရာရှိ(မြို့ပြ)တို့က ၂၀၂၅-၂၀၂၆ ဘဏ္ဍာနှစ်တွင် ပြည်ထောင်စုငွေလုံးငွေရင်းရန်ပုံငွေ ၄၇ ဒသမ ၁၀၄ သန်းဖြင့် မိတ္ထီလာမြို့နယ်ကျေးလက်လမ်းဖွံ့ဖြိုးရေးဦးစီးဌာနက တာဝန်ယူဆောင်ရွက်လျက်ရှိသည့် အရှည် ၁/၂မိုင်၊ အကျယ် ၁၈ ပေ၊ ဒု ၂ ပေ ၄လက်မရှိကန်သာအေး-အောင်သာလမ်းအား ဌာနမှ စက်ယန္တရားများဖြင့် မြေသားတင်ဂျင်းခင်းခြင်းလုပ်ငန်းဆောင်ရွက်နေမှုကို ကွင်းဆင်းကြည့်ရှုစစ်ဆေးပြီး လုပ်ငန်းများ သတ်မှတ်ကာလအတွင်း အရည်အသွေးပြည့်မီစွာ ဆောင်ရွက်နိုင်ရေး ပေါင်းစပ်ညှိနှိုင်းဆောင်ရွက်ခဲ့ကြောင်း သိရသည်။

သိန်းမြင့်ကျော်(မိတ္ထီလာ)

မြို့နယ်အချို့၌ စိတ်ကြွရူးသွပ်ဆေးပြားများ သိမ်းဆည်းရမိ

နေပြည်တော် ဩဂုတ် ၁၃

မူးယစ်ဆေးဝါး တားဆီးနှိမ်နင်းရေးရဲတပ်ဖွဲ့မှ တပ်ဖွဲ့ဝင်များ ပါဝင်သော ပူးပေါင်းအဖွဲ့သည် ဩဂုတ် ၁၁ ရက် ညနေ ၅ နာရီခွဲတွင် သတင်းအရ မော်ဘီမြို့နယ် ကြက်ဖြူကန်ကျေးရွာ ကြက်ဖြူကန်ကားမှတ်တိုင်အနီးတွင် အောင်ပြည့်ဖြိုးကျော်(ခ)အောင်အောင် အား စစ်ဆေးရှာဖွေရာ စိတ်ကြွရူးသွပ်ဆေးပြား ၄၀၀၀ (တစ်ပြားလျှင် ငွေကျပ်၁၀၀၀ နှုန်းဖြင့် ၎င်းဒေသတန်ဖိုး ငွေကျပ်သိန်း ၄၀) ကို သိမ်းဆည်းရမိခဲ့သည်။

ထို့ပြင် ပူးပေါင်းအဖွဲ့သည် မွန်းလွဲ ၁၂ နာရီတွင် သတင်းအရ မြိတ်မြို့ ရေပုန်းရပ်ကွက် အထက်ရေပုန်းရပ် စပါးရွှေဝါ လမ်းမပေါ်တွင် ထက်လှိုင်မြင့်(ခ)ကိုထက် မောင်းနှင်လာသော ဆိုင်ကယ်အား စစ်ဆေးရှာဖွေရာ စိတ်ကြွရူးသွပ်ဆေးပြား ၉၉၅၀ (တစ်ပြားလျှင်ငွေကျပ် ၃၀၀၀ နှုန်းဖြင့် ၎င်းဒေသ တန်ဖိုးငွေကျပ် ၂၉၈ ဒသမ ၅ သိန်း) ကို သိမ်းဆည်းရမိခဲ့သည်။

ထို့အတူ ပူးပေါင်းအဖွဲ့သည် ဩဂုတ် ၁၂ ရက် ညနေ ၆ နာရီခွဲတွင် သတင်းအရ ပုသိမ်မြို့ အမှတ်(၂)ရပ်ကွက် အုန်းတောလမ်းရှိ တင်တင်ဝင်း၏နေအိမ်ကို ဝင်ရောက်ရှာဖွေရာ နေအိမ် အိပ်ခန်းအတွင်းမှ စိတ်ကြွရူးသွပ်ဆေးပြား ၁၀၂၀၀ (တစ်ပြားလျှင် ငွေကျပ် ၂၅၀၀ နှုန်းဖြင့် ၎င်းဒေသတန်ဖိုးငွေကျပ် ၂၅၅ သိန်း) သိမ်းဆည်းရမိခဲ့ပြီး ကွင်းဆက် ပေါ်ပေါက်ချက်အရ ည ၇နာရီခွဲတွင် ပုသိမ်မြို့ အမှတ်(၂) ရပ်ကွက်၊ ကမ်းနားလမ်းတွင် စိတ်ကြွရူးသွပ်ဆေးပြားများကို ရောင်းချရန် ဝယ်ယူထားရှိသူ ကျော်သီဟ(ခ)စိန်ကြီးအား ထပ်မံဖမ်းဆီးရမိသဖြင့် ၎င်းတို့အား မူးယစ်ဆေးဝါးနှင့် စိတ်ကိုပြောင်းလဲစေသောဆေးဝါးများဆိုင်ရာဥပဒေအရ အရေးယူထားကြောင်း မြန်မာနိုင်ငံ ရဲတပ်ဖွဲ့မှ သိရသည်။

သတင်းစဉ်

ပြစ်မှုကျူးလွန်သူ ကျော်သီဟ(ခ)စိန်ကြီးနှင့် တင်တင်ဝင်းတို့အား သိမ်းဆည်းရမိသည့် စိတ်ကြွရူးသွပ်ဆေးပြားများနှင့်အတူ တွေ့ရစဉ်။

တရားမဝင် သစ်မျိုးစုံ၊ လုပ်ငန်းသုံးပစ္စည်းများ၊ လူသုံးကုန်ပစ္စည်းများ၊ စားသောက်ကုန်ပစ္စည်းများ၊ လိုင်စင်မဲ့ယာဉ်များ၊ လိုင်စင်မဲ့ဆိုင်ကယ်များနှင့် တရားမဝင်ကုန်ပစ္စည်းတင်ယာဉ်များ သိမ်းဆည်းရမိ

နေပြည်တော် ဩဂုတ် ၁၃

တရားမဝင်ကုန်သွယ်မှုတိုက်ဖျက်ရေး ဦးဆောင်ကော်မတီ၏ ကြီးကြပ်ကွပ်ကဲမှုဖြင့် တရားမဝင် ကုန်သွယ်မှုများကို ဥပဒေနှင့်အညီ ထိရောက်စွာ တားဆီးအရေးယူနိုင်ရေး ဆောင်ရွက်လျက်ရှိသည်။

ဩဂုတ် ၈ ရက်တွင် မကွေးတိုင်းဒေသကြီး တရားမဝင် ကုန်သွယ်မှုတိုက်ဖျက်ရေး အထူးအဖွဲ့၏ စီမံခန့်ခွဲမှုဖြင့် တာဝန်ကျပူးပေါင်းအဖွဲ့များက စစ်ဆေးမှုများ ဆောင်ရွက်ခဲ့ရာ အောင်လံမြို့နယ်နှင့် ဆင်ပေါင်ဝဲမြို့နယ်တို့အတွင်း၌ တရားမဝင် မီးသွေး ၃၈ ဒသမ ၇၀၀ တန် (ခန့်မှန်းတန်ဖိုးငွေကျပ် ၁၀၃၁၀၀၀)ကို သိမ်းဆည်းရမိခဲ့ပြီး သစ်တောဥပဒေနှင့်အညီ အရေးယူဆောင်ရွက်လျက်ရှိသည်။

ဩဂုတ်၉ရက်တွင်နေပြည်တော်တရားမဝင်ကုန်သွယ်မှုတိုက်ဖျက်ရေး အထူးအဖွဲ့၏ စီမံခန့်ခွဲမှုဖြင့် တာဝန်ကျပူးပေါင်းအဖွဲ့များက စစ်ဆေးမှုများ ဆောင်ရွက်ခဲ့ရာ လယ်ဝေးခရိုင်နှင့် ဥတ္တရခရိုင်တို့အတွင်း၌ တရားမဝင် သစ်မာသုည ဒသမ ၃၈၃ တန်၊ အခြားသစ် ၉ ဒသမ ၇၁၄ တန် စုစုပေါင်း ခန့်မှန်းတန်ဖိုးငွေကျပ် ၁၄၈၃၀၂၀ ကို သိမ်းဆည်းရမိခဲ့ပြီး သစ်တောဥပဒေနှင့်အညီ အရေးယူဆောင်ရွက်လျက်ရှိသည်။

ဩဂုတ် ၁၀ ရက်တွင် ကရင်ပြည်နယ် တရားမဝင်ကုန်သွယ်မှုတိုက်ဖျက်ရေး အထူးအဖွဲ့၏ စီမံခန့်ခွဲမှုဖြင့် တာဝန်ကျပူးပေါင်းအဖွဲ့များက စစ်ဆေးမှုများ ဆောင်ရွက်ခဲ့ရာ ဘားအံမြို့နယ် သာယာကုန်းကျေးရွာအနီး၌ ယာဉ်နှစ်စီးပေါ်မှ တရားဝင်စာရွက်စာတမ်း အထောက်အထား တင်ပြနိုင်ခြင်းမရှိသည့် လူသုံးကုန်ပစ္စည်း ၁၁ မျိုး၊ လုပ်ငန်းသုံးပစ္စည်း သုံးမျိုး (ခန့်မှန်းတန်ဖိုးငွေကျပ် ၃၄၀၅၅၀၀၀) နှင့် အဆိုပါပစ္စည်းများ တင်ဆောင်လာသည့် Dong Feng Tractor Head တစ်စီး၊ Nissan Diesel Tractor Head တစ်စီးနှင့် နောက်တွဲယာဉ် (၂)တွဲ (ခန့်မှန်းတန်ဖိုးငွေကျပ် ၁၇၀၀၀၀၀၀၀)ကို လည်းကောင်း၊ ဘားအံမြို့နယ် အုန်းတပင်ကျေးရွာအနီး၌ ယာဉ်လေးစီးပေါ်မှ တရားဝင်စာရွက်စာတမ်း အထောက်အထားတင်ပြနိုင်ခြင်းမရှိသည့် လုပ်ငန်းသုံးပစ္စည်း ကိုးမျိုး၊ လူသုံးကုန်ပစ္စည်း သုံးမျိုး (ခန့်မှန်းတန်ဖိုးငွေကျပ် ၄၅၀၄၀၀၀၀၀)နှင့် အဆိုပါပစ္စည်းများ တင်ဆောင်လာသည့် Nissan Diesel Truck နှစ်စီး၊ Nissan Condor Truck နှစ်စီး (ခန့်မှန်းတန်ဖိုးငွေကျပ် ၁၀၀၀၀၀၀၀၀)ကို လည်းကောင်း၊ ကြာအင်းဆိပ်ကြီးမြို့နယ် ထီးပိုးကလို့ကျေးရွာအနီး၌ ယာဉ် နှစ်စီးပေါ်မှ တရားဝင်စာရွက်စာတမ်းအထောက်အထား တင်ပြနိုင်ခြင်း မရှိသည့် စားသောက်ကုန်ပစ္စည်း လေးမျိုး (ခန့်မှန်းတန်ဖိုးငွေကျပ် ၂၀၉၂၃၅၆၀)နှင့် အဆိုပါပစ္စည်းများ တင်ဆောင်လာသည့် Nissan Diesel Truck တစ်စီး၊ Isuzu Giga Truck တစ်စီး (ခန့်မှန်းတန်ဖိုးငွေကျပ် ၇၀၀၀၀၀၀၀) ကိုလည်းကောင်း စုစုပေါင်း ခန့်မှန်းတန်ဖိုးငွေကျပ် ၁၁၅၁၈၇၈၅၆၀ ကို သိမ်းဆည်းရမိခဲ့ပြီး အကောက်ခွန် လုပ်ထုံးလုပ်နည်းများနှင့်အညီ အရေးယူဆောင်ရွက်လျက်ရှိသည်။

ထို့ပြင် မန္တလေးတိုင်းဒေသကြီး တရားမဝင်ကုန်သွယ်မှုတိုက်ဖျက်ရေးအထူးအဖွဲ့၏ စီမံခန့်ခွဲမှုဖြင့် တာဝန်ကျပူးပေါင်းအဖွဲ့များက စစ်ဆေးမှုများ ဆောင်ရွက်ခဲ့ရာ ဩဂုတ် ၁၁ ရက်တွင် မြစ်ငယ်စစ်ဆေးရေးဂိတ်၌ ယာဉ်တစ်စီးပေါ်မှ တရားဝင်စာရွက်စာတမ်း အထောက်အထား တင်ပြနိုင်ခြင်း မရှိသည့် လုပ်ငန်းသုံးပစ္စည်း ၂၈ မျိုး ခန့်မှန်းတန်ဖိုးငွေ ၁၁၁၂၂၈၀၄ ကျပ် နှင့် အဆိုပါ ပစ္စည်းများ တင်ဆောင်လာသည့် BEIBEN 2538 SZ Tractor Head တစ်စီးနှင့် နောက်တွဲယာဉ် တစ်တွဲ ခန့်မှန်းတန်ဖိုးငွေကျပ် ၇၀၀၀၀၀၀၀ ကိုလည်းကောင်း၊ ဩဂုတ် ၁၂ ရက်တွင် မန္တလေးအပြည်ပြည်ဆိုင်ရာလေဆိပ်၊ လေဆိပ်ကုန်လှောင်ရုံ၌ တရားဝင်စာရွက်စာတမ်း အထောက်အထား တင်ပြနိုင်ခြင်းမရှိသည့် လုပ်ငန်းသုံးပစ္စည်း တစ်မျိုး ခန့်မှန်းတန်ဖိုးငွေကျပ် ၆၅၁၀၀၀၀ ကိုလည်းကောင်း စုစုပေါင်း ခန့်မှန်းတန်ဖိုးငွေ ၁၈၇၇၃၂၈၀၄ကျပ်ကို သိမ်းဆည်းရမိခဲ့ပြီး အကောက်ခွန်လုပ်ထုံးလုပ်နည်းများနှင့် အညီ အရေးယူဆောင်ရွက်လျက်ရှိသည်။

ယင်းအပြင် ဩဂုတ် ၁၁ ရက်နှင့် ၁၂ ရက်တို့တွင် ပဲခူးတိုင်းဒေသကြီး တရားမဝင်ကုန်သွယ်မှု တိုက်ဖျက်ရေးအထူးအဖွဲ့၏ စီမံခန့်ခွဲမှုဖြင့် တာဝန်ကျပူးပေါင်းအဖွဲ့က စစ်ဆေးမှုများ ဆောင်ရွက်ခဲ့ရာ ညောင်ခါးရှည် အမြဲတမ်းစစ်ဆေးရေးစခန်း၌ ယာဉ်လေးစီးပေါ်မှ တရားဝင်စာရွက်စာတမ်း အထောက်အထား တင်ပြနိုင်ခြင်းမရှိသည့် စားသောက်ကုန်ပစ္စည်း ၁၀ မျိုး (ခန့်မှန်းတန်ဖိုးငွေကျပ် ၂၈၁၇၀၀၀၀)နှင့် အဆိုပါပစ္စည်းများ တင်ဆောင်လာသည့် Foton Truck တစ်စီး၊ Mitsubishi Fuso Truck တစ်စီး၊ Hino Ranger Truck တစ်စီး၊ Nissan Diesel Truck တစ်စီး (ခန့်မှန်းတန်ဖိုးငွေကျပ် ၁၄၀၀၀၀၀၀၀)ကို အကောက်ခွန် လုပ်ထုံးလုပ်နည်းများအရ လည်းကောင်း၊ ပဲခူးခရိုင်၊ ညောင်လေးပင်ခရိုင်နှင့် သာယာဝတီခရိုင်တို့အတွင်း၌ တရားမဝင် မီးသွေး ၃၆ ဒသမ ၄၈၀ တန်၊ ကျွန်းသစ် ၄ ဒသမ ၆၀၈ တန်၊ အခြားသစ် ၃ ဒသမ ၀၃၃ တန် (ခန့်မှန်းတန်ဖိုးငွေ ၁၅၉၉၂၃၁ ကျပ်)ကို သစ်တောဥပဒေအရလည်းကောင်း စုစုပေါင်း ခန့်မှန်းတန်ဖိုးငွေ ၁၆၉၇၆၉၂၃၁ ကျပ်ကို သိမ်းဆည်း အရေးယူဆောင်ရွက်လျက်ရှိသည်။

အလားတူ ဩဂုတ် ၁၂ ရက်တွင် အကောက်ခွန်ဦးစီးဌာန၏ စီမံခန့်ခွဲမှုဖြင့် တာဝန်ကျပူးပေါင်းအဖွဲ့က စစ်ဆေးမှုများ ဆောင်ရွက်ခဲ့ရာ အေးရှားဝေါလ်ဆိပ်ကမ်း၌ ကုန်သေတ္တာငါးလုံးအတွင်းမှ တရားဝင်စာရွက်စာတမ်း အထောက်အထား တင်ပြနိုင်ခြင်းမရှိသည့် လုပ်ငန်းသုံးပစ္စည်းတစ်မျိုး (ခန့်မှန်းတန်ဖိုးငွေ ၉၈၅၈၁၆၆၅ ကျပ်)ကို သိမ်းဆည်းရမိခဲ့ပြီး အကောက်ခွန်လုပ်ထုံးလုပ်နည်းများနှင့်အညီ အရေးယူဆောင်ရွက်လျက်ရှိသည်။

ဩဂုတ် ၁၂ ရက်တွင် ပြည်ထဲရေးဝန်ကြီးဌာန မြန်မာနိုင်ငံရဲတပ်ဖွဲ့၏ ဖမ်းဆီးရမိမှုစာရင်းများအရ လိုင်စင်မဲ့ယာဉ်ငါးစီးနှင့် လိုင်စင်မဲ့ဆိုင်ကယ် ၃၆ စီး ဖမ်းဆီးရမိခဲ့ပြီး သက်ဆိုင်ရာလုပ်ထုံးလုပ်နည်း၊ ဥပဒေများနှင့်အညီ အရေးယူဆောင်ရွက်လျက်ရှိသည်။

ဩဂုတ် ၈ ရက်၊ ၉ ရက်၊ ၁၀ ရက်၊ ၁၁ ရက်နှင့် ၁၂ ရက်တို့တွင် ဖမ်းဆီးရမိမှု စုစုပေါင်းမှာ အမှုတွဲ ၄၅ မှု (ခန့်မှန်းတန်ဖိုးငွေကျပ် ၁၆၁၀၄၇၆၂၈၀)ကို သိမ်းဆည်းရမိခဲ့သည်။ တရားမဝင် တင်သွင်းမှုများကြောင့် သွင်းကုန်အစားအထိုး ပြည်တွင်းကုန်ထုတ်လုပ်မှုလုပ်ငန်းများနှင့် စက်မှုဇုန်များရှိ အသေးစား၊ အလတ်စားလုပ်ငန်းများကို ထိခိုက်နစ်နာမှုများ ဖြစ်ပေါ်စေပြီး နိုင်ငံ၏စီးပွားရေးဦးတည်ချက်များကိုပါ ထိခိုက်စေနိုင်သည်။ သို့ဖြစ်ပါ၍ ၎င်းတရားမဝင် တင်သွင်းမှုများအား သက်ဆိုင်ရာ တာဝန်ရှိသူများက ယခုထက်ပိုမို၍ တားဆီးစစ်ဆေး ကြပ်မတ်ဆောင်ရွက်သွားမည်ဖြစ်ကြောင်း တရားမဝင်ကုန်သွယ်မှုတိုက်ဖျက်ရေးဦးဆောင်ကော်မတီမှ သိရသည်။

သတင်းစဉ်

မြန်မာ့အသံနှင့်ရုပ်မြင်သံကြား

၁၄-၈-၂၀၂၅ ကြာသပတေးနေ့

MRTV HD

- ၀၆:၀၀ အန္တရာယ်ကင်းပရိတ်တရားတော် (မေတ္တာသုတ်၊ ရတနသုတ်၊ ခေတ္တမင်္ဂလာသုတ်)
- ၀၇:၀၀ နံနက်ခင်းသတင်း
- ၀၈:၄၀ ဝုံးရှမ်းတို့ရဲ့မြို့တော်ကျိုင်းတုံ
- ၀၉:၁၀ NRC အစီအစဉ်
- ၁၀:၃၅ ငွေမြုပ်နှံမှုအရွေ့မှသည်.... SME သို့ရည်
- ၁၁:၄၀ NEXT LEVEL
- ၁၂:၃၅ နိုင်ငံခြားဇာတ်လမ်းတွဲ 'တော်ဝင်စားပွဲ' (အပိုင်း-၂၁)
- ၁၃:၃၀ MRTV National News
- ၁၄:၀၀ နိုင်ငံခြားဇာတ်လမ်းတွဲ 'မှန်တိုင်းတစ်ခုရဲ့နိဂုံး' (အပိုင်း-၄)
- ၁၅:၃၀ မျိုးဗုဏ်တင့်စေဆိုကရေးတီးအငြမ်
- ၁၆:၄၅ အိစိမ့်ချိုမွှေးအရသာ...ထောပတ်သီးပလာတာ
- ၁၇:၁၀ Soccer View
- ၁၇:၃၀ လူမှုစီးပွားသတင်းများ
- ၁၈:၃၅ ပြည်ချစ်သားမွန်တေးသဝဏ်
- ၁၈:၄၅ သံစဉ်ဝေပြောစတီရီယိုတေးကမ္ဘာ
- ၁၉:၁၀ မြန်မာဇာတ်လမ်းတွဲ 'အငဲ့တန်ဖိုး' (အပိုင်း-၈)
- ၂၀:၀၀ ပြည်တွင်းသတင်း၊ နိုင်ငံတကာသတင်း မိုးလေဝသအခြေအနေ
- ၂၁:၀၀ ပြည်ချစ်သားမွန်တေးသဝဏ်
- ၂၁:၁၀ သံစဉ်ချိုမြမြန်မာတေးအလှ
- ၂၁:၃၀ နိုင်ငံခြားဇာတ်လမ်းတွဲ 'မှန်တိုင်းတစ်ခုရဲ့နိဂုံး' (အပိုင်း-၁၉)
- ၂၂:၁၅ ရုပ်မြင်သံကြားဇာတ်လမ်း

mitv

- 07:02 Evergreen Classic: An Da Yel Kin (Htar)
- 07:10 Skilled Performance of Traditional Myanmar Colored Glass Ball (Ep-7)
- 07:17 Mt. Naw Bu Baw
- 07:28 Healthy Diet: Detox Water
- 07:37 Sayit-Wyne Girls
- 08:01 News
- 08:26 Asia Updates; red willows along the icy river
- 08:33 National Museum (Yangon) (Ep-2)
- 09:01 Offering the Lotus Robe of its Kind
- 09:25 Tea Export
- 10:01 News

Me

- ၀၆:၀၀ အဖွင့်၊ ဓမ္မပူဇာတေးသီချင်းများ
- ၀၆:၂၀ တိုင်းရင်းသားသီချင်း၊ အက (မွန်)
- ၀၆:၄၅ မြန်မာသံစဉ်တေးများ
- ၀၇:၁၅ နိုင်ငံခြားဇာတ်လမ်းတွဲ 'အလင်းဝင်းသူများ' အပိုင်း(၇)
- ၀၈:၀၀ စတီရီယိုတေးများ
- ၀၈:၂၀ ဆိုကရေးတီးဆုရ (ဒိုးပတ်အတီးပြိုင်ပွဲ၊ တစ်ဦးချင်းအက၊ ကချာလွတ်ယိမ်း)
- ၀၉:၃၅ ကာတွန်း 'ဗိုးကောင်ကြီးဥယျာဉ် စွန့်စားခန်း' အပိုင်း(၄၃)
- ၁၀:၀၀ စတီရီယိုတေးများ
- ၁၀:၂၀ မြန်မာရုပ်ရှင်(ဖြူမည်း) 'အကြင်တို့လင်မယား'

MRTV NRC

- ဝကောကရင် (၀၆:၀၀ မှ ၀၇:၀၀) သွေးတိုးရောဂါအကြောင်းသိကောင်းစရာ
- အနောက်ပိုးကရင် (၀၇:၀၀ မှ ၀၈:၀၀) ကရင်ငါးဆုပ်ဆန်လှော်ဟင်းနှင့်ဆန်လှော်ကြော်
- အရှေ့ပိုးကရင် (၀၈:၀၀ မှ ၀၉:၀၀) စာပေအမြုတေ
- ချင်း(လိုင်ဇိုး) (၀၉:၀၀ မှ ၁၀:၀၀) အပန်းဖြေရင်းလည်ပတ်ကြမယ် ခိုင်ကမ်းဆင်စခန်း
- ချင်း(ချိုး) (၁၀:၀၀ မှ ၁၁:၀၀) ချင်းရိုးရာတူရိယာများ
- မွန် (၁၁:၀၀ မှ ၁၃:၀၀) ထန်းပင်ပေါ်ကတို့ပေပေ
- ရခိုင် (၁၃:၀၀ မှ ၁၅:၀၀) သျှစ်သောင်းပုထိုးတော်ကြီး
- ရှမ်း (၁၅:၀၀ မှ ၁၇:၀၀) ထိန်းသိမ်းအစဉ်အလာတို့ဝလေ့ရိုးရာ
- ဝ (၁၇:၀၀ မှ ၁၉:၀၀) 'ဝ' ညီနောင်တို့ရဲ့သီးခြားကမ္ဘာလေးဆီသို့ (အပိုင်း-၁)
- ကချင် (၁၉:၀၀ မှ ၂၁:၀၀) ဒေါင်လန်ဖူးအလွန်မှဒီးလာဝါဇီကျေးရွာသို့ (အပိုင်း-၁)
- ကယား (၂၁:၀၀ မှ ၂၃:၀၀) လီဆူတိုင်းရင်းသားတို့စံပျော်ရာ အိုင်စန့်ကျေးရွာ

MRTV NEWS

- ၀၆:၀၀ အဖွင့်၊ တေးသီချင်း
- ၀၆:၄၀ အားကစားသတင်း
- ၀၈:၃၀ နိုင်ငံတကာသတင်း(LIVE)
- ၀၉:၀၀ ပြည်တွင်းသတင်း (LIVE)
- ၁၁:၀၀ ပြည်တွင်းသတင်း (LIVE)
- ၁၂:၃၀ နိုင်ငံတကာသတင်း(LIVE)
- ၁၄:၀၀ MRTV National News
- ၁၆:၀၀ သတင်းမှန်ကဏ္ဍ(LIVE)
- ၁၈:၄၅ ကမ္ဘာ့ဝန်းကျင်ဇီဝမျိုးကွဲစုံလင်
- ၁၉:၀၀ ပြည်တွင်းသတင်း (LIVE)
- ၂၀:၀၀ ပြည်တွင်းသတင်း (LIVE)
- ၂၀:၃၀ နိုင်ငံတကာသတင်း(LIVE)
- ၂၁:၀၀ ပြည်တွင်းသတင်း (LIVE)

MRTV PARLIAMENT

- ၀၉:၀၀ အဖွင့်၊ အလံ
- ၀၉:၁၅ ပြည်သူ့စစ်မှုထမ်းဥပဒေ ကျင့်သုံးနေသော နိုင်ငံများအကြောင်း သိကောင်းစရာများ 'အစ္စရေးနိုင်ငံ'
- ၀၉:၃၀ ဥပဒေရေးရာအဖြာဖြာဇာတ်လမ်းတို 'ကာကွယ်ခုခံပိုင်ခွင့်ရှိသောအပိုင်းအခြား'
- ၁၀:၀၀ ပြည်သူ့စစ်မှုထမ်းဥပဒေ ကျင့်သုံးနေသော နိုင်ငံများအကြောင်း သိကောင်းစရာများ
- ၁၀:၃၀ နိုင်ငံတကာရွေးကောက်ပွဲများအကြောင်း 'တိုရိုးယားနိုင်ငံ' (အပိုင်း-၂)
- ၁၁:၀၀ ရှေးသို့ချီမည်ပန်းတိုင်ဆီ (အပိုင်း-၉၀)

MRTV FARMERS HD

- ၀၆:၀၀ အဖွင့်၊ နိုင်ငံတော်သီချင်း
- ၀၆:၁၅ ကျေးလက်ကွန်ရက်
- ၀၇:၀၀ တောင်သူလယ်သမားရေးရာသတင်းနှင့် မိုးလေဝသ
- ၁၈:၂၀ How Texas Farmers Use 127 Million Acres of Farmland
- ၁၉:၀၀ The Flood
- ၂၀:၀၀ အချေအတင်(ဇာတ်လမ်း)
- ၂၂:၀၀ Holidate (နိုင်ငံခြားဇာတ်လမ်း)

MRTV SPORTS HD

- ၀၆:၀၀ အဖွင့်
- ၀၆:၂၀ လူငယ်တို့အတွက် လမ်းပြကြယ်
- ၀၆:၄၅ Sports Diary
- ၁၇:၄၀ Weekly Soccer Preview
- ၁၂:၀၀ Carabao Futsal Champion Cup 2025 KKY Vs YCDC MHDT
- ၁၇:၀၀ အားကစားသတင်း

Scan Here

MRTV MRTV MRTV Radio MRTV Radio

Education Channel ကို နေ့စဉ် နံနက် (၉:၀၀)နာရီမှ တစ်ကြိမ်လျှင် (၄)နာရီ (၆)ကြိမ်နှုန်း ထုတ်လွှင့်ပြသလျက်ရှိပါသည်။

တပ်ကုန်းမြို့နယ်အတွင်း လမ်းဘေးအရိပ်ရ သစ်ပင်စိုက်ပျိုးမှု၊ စာကြည့်တိုက်နှင့် ခရီးသွားဖော်ဆောင်ရေး ကွင်းဆင်းကြည့်ရှု

တပ်ကုန်း ဩဂုတ် ၁၃

နေပြည်တော်ကောင်စီဝင် ဦးဖေယျာလင်းသည် ဌာနဆိုင်ရာများနှင့်အတူ ယနေ့နံနက်ပိုင်းက တပ်ကုန်း-ဥတ္တရသီရိမြို့နှင့် ဆက်သွယ်ထားသော ကွန်ကရစ်လမ်းဘေး၌ မြို့နယ်စည်ပင်သာယာ အုပ်ချုပ်ရေးမှူးရုံးမှ ဦးဆောင်စိုက်ပျိုးသည့် အရိပ်ရ ကုက္ကိုပင် ၅၀ အား ကြည့်ရှုအားပေးသည်။

ပေးအပ်လှူဒါန်း

ဆက်လက်၍ မကျီးပင်ကျေးရွာ "ရောင်ခြည်ဦး" စာကြည့်တိုက်၊ ပင်သောင်ကျေးရွာ "လူထုဗဟိုပြု စီမံကိန်း" စာကြည့်တိုက် အဆောက်အအုံများအား ကြည့်ရှုစစ်ဆေးပြီး ကျေးရွာအုပ်စု အုပ်ချုပ်ရေးမှူးများ၊ စာကြည့်တိုက်ကော်မတီဝင်များအား တွေ့ဆုံ၍ စာကြည့်တိုက်အဆောက်အအုံများ ရေရှည်တည်တံ့ခိုင်မြဲရေး၊ စာအုပ်စာစောင်များ အသစ်တိုးပွားရေး၊ စာကြည့်တိုက်များတွင် သစ်ပင်၊ သစ်တော ကာကွယ်ထိန်းသိမ်းရေး၊ စိုက်ပျိုးရေး၊ မွေးမြူရေး၊ ကျန်းမာရေးစာအုပ်များ စုံလင်စွာ ထားရှိပြီး ပြည်သူများကျယ်ပြန့်စွာ ဖတ်ရှုလေ့လာ စေရေး ဆွေးနွေးမှာကြားကာ သုတရသစာအုပ်များ ပေးအပ်လှူဒါန်းသည်။

ကြည့်ရှုစစ်ဆေး

ထို့နောက် နေပြည်တော်ကောင်စီဝင် ဦးဖေယျာလင်းနှင့် တာဝန်ရှိသူများသည် အုန်းပင် ကျေးရွာ၊ ရှေးဟောင်းသားခိုတောင်တော်မြတ်သို့ ရောက်ရှိ၍ ဒေသဖွံ့ဖြိုးစေရန် ခရီးသွားနေရာ ဖော်ဆောင်ရေးအတွက် မှဝ်ဦးအဝင်မှ လမ်းတစ်လျှောက်တွင် မဟာလေ့ခါးပန်း စိုက်ပျိုးမည့် နေရာများအား ကြည့်ရှုစစ်ဆေးခဲ့ကြောင်း သိရသည်။

တင်စိုးလွင်

နိုင်ငံ့ဝန်ထမ်းတက္ကသိုလ်(အောက်မြန်မာပြည်) အရာထမ်းငယ်သင်တန်းအမှတ်စဉ်(၁၃၃)သင်တန်းဆင်း

ရန်ကုန် ဩဂုတ် ၁၃

အရာထမ်းငယ် သင်တန်းအမှတ်စဉ် (၁၃၃)၏ သင်တန်းဆင်း ဂုဏ်ပြုစစ်ရေးပြအခမ်းအနားကို ယနေ့နံနက်ခနဲ၊ ရီတွင် ရန်ကုန်တိုင်းဒေသကြီး လှည်းကူးမြို့နယ် နိုင်ငံ့ဝန်ထမ်းတက္ကသိုလ် (အောက်မြန်မာပြည်)ရှိ စစ်ရေးပြကွင်း၌ ကျင်းပ သည်။

ဦးစွာ သင်တန်းဆင်းတပ်ခွဲက ပါမောက္ခချုပ် အားအလေးပြုပြီး နိုင်ငံတော်အလံကို အလေးပြုကြ သည်။

ယင်းနောက် ပါမောက္ခချုပ်က သင်တန်းသား စံပြဆုနှင့် စာပေထူးချွန်ဆုကို သင်တန်းသား ဦးကျော်မင်းဦး(ဒုတိယဦးစီးမှူး) လှည်းကူးမြို့နယ် စည်ပင်သာယာရေးအဖွဲ့ ရန်ကုန်တိုင်းဒေသကြီးကို လည်းကောင်း၊ သင်တန်းသူစံပြဆုကို သင်တန်းသူ ဒေါ်သဲစုစုစံ (ဒုတိယမီးသတ်ဦးစီးမှူး) မီးသတ်ဦးစီး ဌာန ပြည်ထဲရေးဝန်ကြီးဌာနကိုလည်းကောင်း၊ စစ်ရေးပြထူးချွန်ဆုရရှိသူများနှင့် သင်တန်းဆင်း အောင်လက်မှတ်များကိုလည်းကောင်း ချီးမြှင့်ပေး အပ်ကာ သင်တန်းဆင်းမိန့်ခွန်းပြောကြားသည်။

သင်တန်းဆင်းပွဲသို့ နိုင်ငံ့ဝန်ထမ်းတက္ကသိုလ် (အောက်မြန်မာပြည်)မှ ဒုတိယ ပါမောက္ခချုပ်များ၊ ဌာနကြီးမှူးများ၊ ပါမောက္ခ(ပညာဌာနမှူး)များ၊ ဆရာ ဆရာမများ၊ တာဝန်ရှိသူများ၊ ဝန်ကြီးဌာနများနှင့် အဖွဲ့အစည်းများမှ သင်တန်းသား ၁၀၂ ဦး၊ သင်တန်းသူ ၁၆၂ ဦး စုစုပေါင်း ၂၆၄ ဦး တက်ရောက်ကြပြီး သင်တန်းကာလမှာ ဇွန် ၂ ရက်မှ ဩဂုတ် ၁၃ ရက်အထိ ဖွင့်လှစ်ခဲ့ကြောင်း သိရသည်။

သတင်းစဉ်

သာစည်မြို့နယ်၌ အလုပ်ခွင်ထိခိုက်သေဆုံးသူအတွက် ကျန်ရစ်သူငွေလုံးငွေရင်းအကျိုးခံစားခွင့် ထုတ်ပေး

သာစည် ဩဂုတ် ၁၃

မန္တလေးတိုင်းဒေသကြီး သာစည်မြို့နယ် လူမှုဖူလုံရေးအဖွဲ့ရုံး၌ အကျုံးဝင်မှတ်ပုံတင်ထားသော အမှတ်(၃) တန် ၁၂၀၀ ဘီလပ်မြေစက်ရုံ မှ အာမခံအလုပ်သမား အလုပ်တွင်ထိခိုက်မှုကြောင့် သေဆုံးသွား သည့်အတွက် ကျန်ရစ်သူငွေလုံးငွေရင်း အကျိုးခံစားခွင့် ထုတ်ပေးခြင်း အခမ်းအနားကို ဩဂုတ် ၁၂ ရက်နံနက်ပိုင်းက မြို့နယ်လူမှုဖူလုံရေး အဖွဲ့ရုံး၌ ကျင်းပသည်။

ရှင်းလင်းပြောကြား

အခမ်းအနားတွင် တိုင်းဒေသကြီးလူမှုဖူလုံရေးရုံးမှ တာဝန်ခံအရာရှိ ဒုတိယညွှန်ကြားရေးမှူး ဒေါ်ကြည်ကြည်ထွန်းက ကျန်ရစ်သူ ငွေလုံးငွေရင်းအကျိုးခံစားခွင့်နှင့် အာမခံအလုပ်သမားများခံစားရမည့် အကျိုးခံစားခွင့်များကို ရှင်းလင်းပြောကြားသည်။

ယင်းနောက် တိုင်းဒေသကြီးတာဝန်ခံအရာရှိနှင့် မြို့နယ် လူမှုဖူလုံရေးအဖွဲ့ရုံးမှ ဦးစီးအရာရှိဦးထက်လွင်က သာစည်မြို့နယ် အမှတ်(၃) တန် ၁၂၀၀ ဘီလပ်မြေစက်ရုံမှ အာမခံအလုပ်သမား ဦးဘိုလင်း၏ အလုပ်ခွင်ထိခိုက်မှုကြောင့်သေဆုံးမှုအတွက် ကျန်ရစ်သူ ငွေလုံးငွေရင်းအကျိုးခံစားခွင့် ငွေကျပ် ၃၆၀၀၀၀၀ ကို စက်ရုံတာဝန် ရှိသူများနှင့် မြို့နယ်လူမှုဖူလုံရေးအဖွဲ့ ရုံးဝန်ထမ်းများ ရှေ့မှောက်၌ သေဆုံးသူ၏ဇနီး ဒေါ်ခင်မျိုးမြင့်ထံ ပေးအပ်ခဲ့ကြောင်းသိရသည်။

မြို့နယ်(ပြန်/ဆက်)

မြဝတီမြို့၌ ဆက်သွယ်ရေးလိမ်လည်မှုတိုက်ဖျက်ရေးဆိုင်ရာ အသိပညာပေးဟောပြောပွဲ ကျင်းပ

မြဝတီ ဩဂုတ် ၁၃

ကရင်ပြည်နယ် မြဝတီမြို့၌ ခရိုင်အဆင့် ဌာနဆိုင်ရာများနှင့် အခြေခံပညာဦးစီးဌာနတို့ပူးပေါင်း၍ ယမန်နေ့နံနက်ပိုင်းက အမှတ်(၁) အခြေခံပညာအထက်တန်းကျောင်းနှင့် မွန်းလွဲ ၁ နာရီတွင် အမှတ်(၃) အခြေခံပညာအထက်တန်းကျောင်းခွဲတို့၌ "ဆက်သွယ်ရေးလိမ်လည်မှု တိုက်ဖျက်ရေးဆိုင်ရာ" အသိပညာပေးဟောပြောပွဲ၊ နံရံကပ်စာစောင်၊ စာအုပ်စာစောင်ပြပွဲ အခမ်းအနားများကို ကျင်းပသည်။

အဆိုပါ ဆက်သွယ်ရေးလိမ်လည်မှု တိုက်ဖျက်ရေးဆိုင်ရာ အသိပညာပေးဟောပြောပွဲ၊ နံရံကပ်စာစောင်၊ စာအုပ်စာစောင်ပြပွဲ အခမ်းအနားတွင် မြို့နယ်စီမံခန့်ခွဲရေးနှင့် အုပ်ချုပ်ရေးကော်မတီဥက္ကဋ္ဌ မြို့နယ်အုပ်ချုပ်ရေးမှူး ဦးဇော်မော်အောင်က အဖွင့်အမှာစကား

ပြောကြားပြီး မဲခေါင်တရားဥပဒေစိုးမိုးရေးနှင့်လုံခြုံရေးပူးပေါင်း ဆောင်ရွက်မှုဗဟိုဌာနက ပေးပို့လာသည့် ဆက်သွယ်ရေးလိမ်လည်မှု တိုက်ဖျက်ရေးဆိုင်ရာ ဗီဒီယိုကလစ်နှစ်ခုအား ပရိုဂျက်တာဖြင့် အသိပညာပေးပြသသည်။

ထို့နောက် တရားလွှတ်တော်ရှေ့နေ ဒေါ်ခင်ခင်စန်း၊ လူကုန်ကူးမှု တားဆီးနှိမ်နင်းရေးရဲတပ်ဖွဲ့ ဒုတိယရဲမှူး ဦးသက်ဇော်ထွန်း၊ ပြန်လည် ထူထောင်ရေးဦးစီးဌာန(ဂေဟာ) လက်ထောက်ညွှန်ကြားရေးမှူး ဒေါ်ခင်နှယ်နွယ်ရီ၊ ပြန်ကြားရေးနှင့် ပြည်သူ့ဆက်ဆံရေးဦးစီးဌာန လက်ထောက်ညွှန်ကြားရေးမှူး ဒေါ်မာမာရီ၊ ပတ်ဝန်းကျင်ထိန်းသိမ်းရေး ဦးစီးဌာန လက်ထောက်ညွှန်ကြားရေးမှူး ဦးရန်နိုင်ထွန်းနှင့် စားသုံးသူ ရေးရာဦးစီးဌာန ဦးစီးအရာရှိ ဦးမျိုးဝင်းနိုင်တို့က ဆက်သွယ်ရေး လိမ်လည်မှုအမျိုးအစားများ၊ Online Media ဖြင့် အမည်အမျိုးမျိုး၊ Account အမျိုးမျိုးသုံးကာ လိမ်လည်ခဲ့မှုဖြစ်စဉ်များ၊ လောင်းကစားမှုနှင့် လူကုန်ကူးမှု၊ လိမ်လည်မှုဆိုင်ရာများနှင့် ဆက်စပ်သည့် ဆက်သွယ်ရေး လိမ်လည်မှုဖြစ်စဉ်များ၊ လူမှုပတ်ဝန်းကျင်၌ကြုံတွေ့ရသည့် အကြောင်း အရာများ၊ ဆိုက်ဘာလုံခြုံရေးဆိုင်ရာ သတိပြုဆင်ခြင်ရမည့် နည်းလမ်းများ၊ ဆောင်ရန်၊ ရှောင်ရန်နည်းလမ်းများ စသည့် အကြောင်း အရာများကို ရှင်းလင်းဟောပြောခဲ့ပြီး မြို့နယ်ပညာရေးမှူး ဦးမိုးကျော်က ကျေးဇူးတင်စကား ပြန်လည်ပြောကြားခဲ့ကြောင်း သိရ သည်။

ဆောင်းနှင်းဖြူ(ပြန်/ဆက်)

မော်လမြိုင်ကျွန်းမြို့နယ်၌ မြတ်စေတနာရောင်းဝယ်ရေး သမဝါယမအသင်း၏ နှစ်ပတ်လည်အစည်းအဝေးကျင်းပ

မော်လမြိုင်ကျွန်း ဩဂုတ် ၁၃

ဧရာဝတီတိုင်းဒေသကြီး မော်လမြိုင်ကျွန်းမြို့နယ် မြတ်စေတနာရောင်းဝယ်ရေး သမဝါယမအသင်း၏ ၂၀၂၄-၂၀၂၅ ဘဏ္ဍာနှစ် နှစ်ပတ်လည်အရပ်ရပ် ဆိုင်ရာအစည်းအဝေးကို ယနေ့ မွန်းလွဲပိုင်းက အမှတ်(၁) ရပ်ကွက် အုပ်ချုပ်ရေးမှူးရုံး၌ ကျင်းပသည်။

အခမ်းအနားတွင် မြတ်စေတနာ ရောင်းဝယ်ရေး သမဝါယမအသင်း ဥက္ကဋ္ဌ ဦးကျော်မောင်က အဖွင့် အမှာ စကားပြောကြားသည်။

ဆက်လက်၍ မြို့နယ်သမဝါယမဦးစီးဌာန ဦးစီးအရာရှိ ဒေါ်ယဉ်ယဉ်နုက ၂၀၂၄-၂၀၂၅ ဘဏ္ဍာနှစ် နှစ်ပတ်လည်အရပ်ရပ် ဆိုင်ရာ အစည်းအဝေးသို့တင်ပြ သည့် ဒါရိုက်တာအဖွဲ့ အစီရင်ခံစာ နှင့် ဘဏ္ဍာရေးရှင်းတမ်းများ ဖတ်ကြားရှင်းလင်း တင်ပြခဲ့ကြ သည်။ ယင်းနောက် တက်ရောက်လာသည့် အသင်းကိုယ်စားလှယ်များ၏ အကြံပြုချက်များအပေါ် တာဝန်ရှိသူများက ပြန်လည် ရှင်းလင်းဖြေကြားသည်။

အဆိုပါ နှစ်ပတ်လည် အရပ်ရပ် ဆိုင်ရာ အစည်းအဝေးတွင် အသင်း သားများအား အမှတ်တရ လက်ဆောင်ပစ္စည်းများ ပေးအပ် ခဲ့ကြောင်း သိရသည်။

ရဲကိုမောင်(ပြန်/ဆက်)

သက်ရှည်ကျန်းမာဖို့ စားသုံးဆီကို တတ်နိုင်သမျှ လျှော့စားစို့

ယနေ့ညမှ ဩဂုတ် ၁၇ ရက်အတွင်း နေရာအနှံ့အပြား မိုးထစ်ချုန်းရွာပြီး နေရာကွက်၍ မိုးကြီးမည်

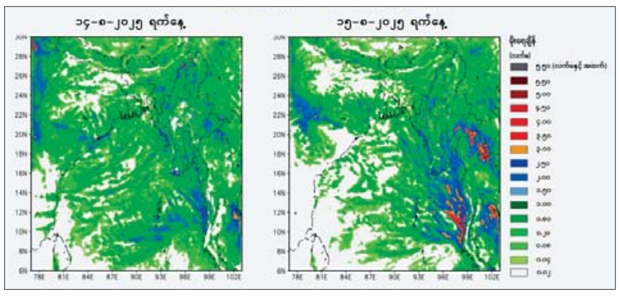

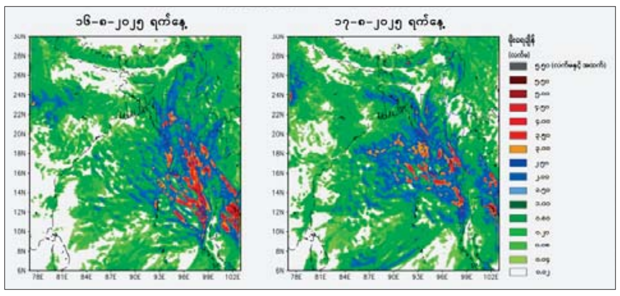

ယနေ့ညမှ ၁၇-၈-၂၀၂၅ ရက်နေ့အတွင်း မိုးလေဝသသင်္ချာပုံစံပြုမော်ဒယ်လ်မှ ခန့်မှန်းထားသည့် မိုးရွာသွန်းမှုအခြေအနေ ခန့်မှန်းချက်ပြပုံ။

နေပြည်တော် ဩဂုတ် ၁၃

ယနေ့ညနေ ၅ နာရီခွဲ တိုင်းထွာချက်များအရ ကပ္ပလီပင်လယ်ပြင်နှင့် ဘင်္ဂလားပင်လယ်အော်တို့တွင် မုတ်သုံလေအားကောင်းလာနိုင်ခြင်းကြောင့်လည်းကောင်း၊ ဘင်္ဂလားပင်လယ်အော်အနောက်အလယ်ပိုင်းနှင့် ယင်းနှင့်ဆက်စပ်လျက်ရှိသော ဘင်္ဂလားပင်လယ်အော်အနောက်မြောက်ပိုင်း၊ (အိန္ဒိယနိုင်ငံ အင်ဒရာပရာဒေ့ရှ်မြောက်ပိုင်းကမ်းလွန်နှင့် ဩရိဿပြည်နယ်တောင်ပိုင်းကမ်းခြေ)တို့တွင် ဖြစ်ပေါ်နေသော လေဖိအားနည်းရပ်ဝန်း၏အရှိန်ကြောင့်လည်းကောင်း ယနေ့ညမှ ဩဂုတ် ၁၇ ရက်အတွင်း မန္တလေးတိုင်းဒေသကြီး၊ မကွေးတိုင်းဒေသကြီး၊ စစ်ကိုင်းတိုင်းဒေသကြီးအောက်ပိုင်းနှင့် ကယားပြည်နယ်တို့တွင် နေရာကျဲကျဲနှင့် နေပြည်တော်၊ ရန်ကုန်တိုင်းဒေသကြီး၊ ပဲခူးတိုင်းဒေသကြီး၊ စစ်ကိုင်းတိုင်းဒေသကြီးအထက်ပိုင်း၊ ဧရာဝတီတိုင်းဒေသကြီး၊ တနင်္သာရီတိုင်းဒေသကြီး၊ ကချင်ပြည်နယ်၊ ကရင်ပြည်နယ်၊ ချင်းပြည်နယ်၊ မွန်ပြည်နယ်၊ ရခိုင်ပြည်နယ်နှင့် ရှမ်းပြည်နယ်တို့တွင် နေရာစိပ်စိပ်မှ နေရာအနှံ့အပြား မိုးထစ်ချုန်းရွာပြီး နေရာကွက်၍မိုးကြီးမည်။ မြန်မာ့ကမ်းရိုးတန်းတစ်လျှောက်နှင့် ကမ်းလွန်ပင်လယ်ပြင်တို့တွင် တစ်ခါတစ်ရံမိုးသက်လေပြင်းများကျရောက်ပြီး လှိုင်းကြီးနိုင်သည်။ မိုးသက်လေပြင်းကျစဉ် ရေပြင်/မြေပြင်လေသည် တစ်နာရီလျှင် မိုင် ၃၀ မှ ၃၅ မိုင်အထိ တိုက်ခတ်နိုင်သည်။ လှိုင်းအမြင့်မှာ မြန်မာ့ကမ်းရိုးတန်းတစ်လျှောက်နှင့်ကမ်းလွန်ပင်လယ်ပြင်တို့တွင် ကိုးပေမှ ၁၁ ပေခန့်ရှိနိုင်သည်။

အကြံပြုချက်

သို့ဖြစ်ပါ၍ မိုးသည်းထန်စွာရွာသွန်းခြင်းနှင့်အတူ လေပြင်းတိုက်ခတ်ခြင်း၊ မိုးထစ်ချုန်းခြင်း၊ မိုးကြိုးပစ်ခြင်း၊ လျှပ်စီးလက်ခြင်း၊ မိုးသီးကြွေခြင်း၊ လျှပ်တစ်ပြက်ရေကြီးခြင်းနှင့် မြေပြိုခြင်း စသည့် သဘာဝဘေးအန္တရာယ်များ ဖြစ်ပေါ်နိုင်သဖြင့် အဆိုပါဒေသများရှိ ကုန်းမြင့်ဒေသအနီးတွင် နေထိုင်ကြသူများအနေဖြင့် မြေပြိုမှုအန္တရာယ်၊ မြစ်ငယ်၊ ချောင်းငယ်များအနီးတွင် နေထိုင်ကြသူများအနေဖြင့် ရေကြီး၊ ရေလျှံမှုများကို ကြိုတင်သတိပြုရှောင်ရှားနိုင်ပါရန်နှင့် ပြည်တွင်းရေကြောင်းသွားလာရေး၊ လေကြောင်းပျံသန်းရေးနှင့် ဆည်မြောင်းတာတမံများအနေဖြင့် လိုအပ်သည်များ ကြိုတင်ပြင်ဆင်ဆောင်ရွက်ထားနိုင်ပါရန် သတိပေးနှိုးဆော်အပ်ပါသည်။

မိုး/ဇလ

မြိတ်မြို့နယ်ရှိ စစ်မှုထမ်းဟောင်းအဖွဲ့ဝင်များနှင့် စစ်မှုထမ်းဟောင်းအိမ်ရာမှ စစ်သည်၊ မိသားစုဝင်များအား စားသောက်ဖွယ်ရာများ ပေးအပ်

နေပြည်တော် ဩဂုတ် ၁၃

တနင်္သာရီတိုင်းဒေသကြီး မြိတ်မြို့ရှိ စစ်မှုထမ်းဟောင်းအဖွဲ့ဝင်များနှင့် စစ်မှုထမ်းဟောင်းအိမ်ရာမှ စစ်သည်၊မိသားစုဝင်များအား စားသောက်ဖွယ်ရာများ ပေးအပ်ခြင်းကို ယနေ့နံနက်ပိုင်းက မြိတ်လေတပ်စခန်းဌာနချုပ် ရွှာဟော့လူခန်းမ၌ ကျင်းပရာ ကမ်းရိုးတန်းဒေသတိုင်းစစ်ဌာနချုပ် တိုင်းမှူး ဗိုလ်ချုပ်ကျော်ကျော်ဟန်နှင့် တာဝန်ရှိသူများ၊ မြို့နယ်စစ်မှုထမ်းဟောင်းအဖွဲ့ဝင်များ၊ စစ်မှုထမ်းဟောင်းအိမ်ရာမှ စစ်သည်၊ မိသားစုဝင်များနှင့် ဖိတ်ကြားထားသူများ တက်ရောက်ကြသည်။

ဦးစွာ တိုင်းမှူးက အမှာစကားပြောကြားပြီး စစ်မှုထမ်းဟောင်းအဖွဲ့ဝင်များနှင့် မိသားစုဝင်များ၏ တင်ပြချက်များအပေါ် လိုအပ်သည်များ ညှိနှိုင်းဆောင်ရွက်ပေးသည်။ ထို့နောက် တိုင်းမှူးနှင့် တာဝန်ရှိသူများက စစ်မှုထမ်းဟောင်းအဖွဲ့ဝင်များနှင့် မိသားစုဝင်များအတွက် ဆန်၊ ဆီ၊ ကြက်ဥနှင့် စားသောက်ဖွယ်ရာများ ပေးအပ်ရာ တာဝန်ရှိသူများက လက်ခံရယူကြသည်။ ယင်းနောက် တိုင်းမှူးနှင့် တာဝန်ရှိသူများသည် နယ်မြေခံတပ်မတော်ဆေးရုံမှ ဆေးတပ်ဖွဲ့ဝင်များက စစ်မှုထမ်းဟောင်းအဖွဲ့ဝင်များနှင့် မိသားစုဝင်များအား လိုအပ်သောကျန်းမာရေးစစ်ဆေးကုသပေးခြင်း ဆောင်ရွက်ပေးမှုများကို လိုက်လံကြည့်ရှုအားပေးခဲ့ကြကြောင်း သိရသည်။

သတင်းစဉ်

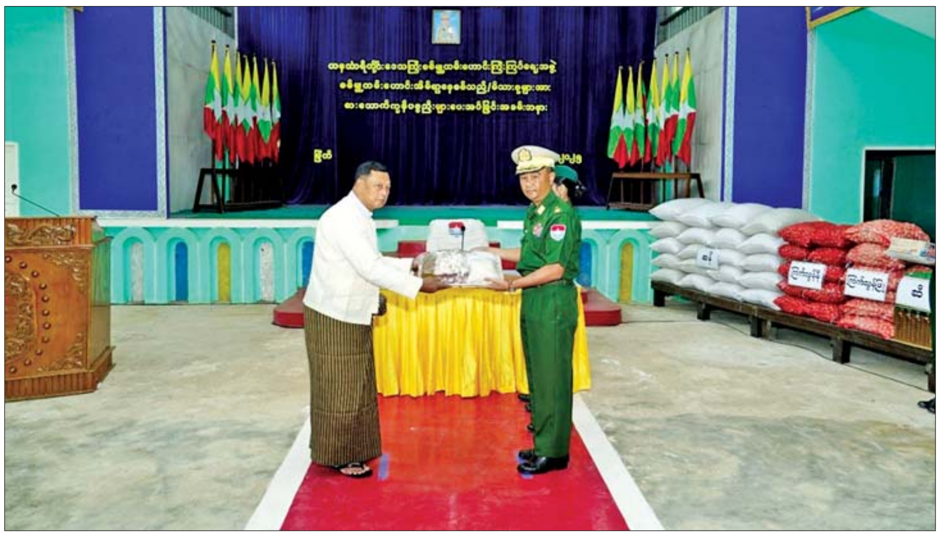

မြစ်ကြီးနားမြို့၌ အခွန်ပညာပေး ရှင်းလင်းဆွေးနွေး

မြစ်ကြီးနား ဩဂုတ် ၁၃

ကချင်ပြည်နယ် မြစ်ကြီးနားမြို့နယ် စုပေါင်းရုံးမနောရွှေပြည်ခန်းမ၌ ယမန်နေ့နံနက်ပိုင်းတွင် စီးပွားရေးလုပ်ငန်းရှင်များ၊ အိမ်ခြံမြေအကျိုးဆောင်အဖွဲ့၊ စားသောက်ဆိုင်လုပ်ငန်း၊ ဟိုတယ်/တည်းခိုခန်း၊ ရွှေဆိုင်နှင့် ဖုန်းဆိုင်လုပ်ငန်းရှင်များ ၁၁၀ တို့အား အခွန်ပညာပေးရှင်းလင်းဆွေးနွေးပွဲကို ကျင်းပသည်။

တိုက်တွန်းမှာကြား

ဦးစွာ ပြည်နယ်စီးပွားရေးရာဝန်ကြီး ဦးမျိုးဆွေက နိုင်ငံတော်ဖွံ့ဖြိုးတိုးတက်မှုစီမံကိန်းများ၊ ပြည်သူ့ဝန်ဆောင်မှုလုပ်ငန်းများ လုပ်ဆောင်ရာတွင် လိုအပ်သည့်အသုံးစရိတ်များ ရရှိစေရန် အခွန်ကောက်ခံရခြင်းဖြစ်ကြောင်း၊ လုပ်ငန်းရှင်များကလည်း ဥပဒေနှင့်အညီ တိကျစွာ လိုက်နာဆောင်ရွက်ပေးရန်နှင့် အခွန်ဦးစီးဌာနမှူးရုံးများကလည်း အခွန်ကောက်ခံရာတွင် အဂတိတရားကင်းရှင်းစွာဖြင့် အခွန်ထမ်းများတိုးပွားလာစေရေးနှင့် ကောက်ခံရမည့် အခွန်အရပ်ရပ်ကိုလည်း ပြည့်မီကျော်လွန်အောင် အကောင်အထည်ဖော်ဆောင်ရွက်သွားကြရမည်ဖြစ်ကြောင်း တိုက်တွန်းမှာကြားသည်။

ထို့နောက် ပြည်နယ်အခွန်ဦးစီးဌာနမှူး ဦးတင်မောင်ဆွေက ပြည်နယ်အခွန်များဦးစီးဌာန၏ အခွန်ဖွဲ့စည်းပုံများအကြောင်း၊ မြို့နယ်အခွန်ဦးစီးဌာနမှူး ဦးမြင့်ဇော်သန်းက အခွန်ဆိုင်ရာကိစ္စရပ်များ၊ မြို့နယ်အခွန်ဦးစီးဌာနမှူးရုံးမှ ဦးစီးအရာရှိ ဒေါ်စန်းစန်းမိုးက ပြေစာအပေါ် အခွန်အမှတ်တံဆိပ်ကပ်နှိပ်ခြင်းဆိုင်ရာ သိကောင်းစရာများကို ရှင်းလင်းဟောပြောဆွေးနွေးကြရာ တက်ရောက်လာကြသူများက သိလိုသည်များ မေးမြန်းဆွေးနွေးမှုများအပေါ် တာဝန်ရှိသူများက ပြန်လည်ရှင်းလင်းဖြေကြားပေးခဲ့ကြောင်း သိရသည်။

ပြည်နယ်(ပြန်/ဆက်)

အိမ်ခြံမြေအကျိုးဆောင်များ အောင်မြင်သောရင်းနှီးမြှုပ်နှံသူများ ဖြစ်လာစေရေး နားလည်မှုစာချွန်လွှာ လက်မှတ်ရေးထိုး

ရန်ကုန် ဩဂုတ် ၁၃

မြန်မာနိုင်ငံ အိမ်ခြံမြေလုပ်ငန်းဖွံ့ဖြိုးတိုးတက်ရေး အသင်းနှင့် အသင်းအဖွဲ့ ကုမ္ပဏီများနှင့် လုပ်ငန်းရှင်များအား သင်ကြားပို့ချပေးလျက်ရှိသည့် Professional Speakers Association of Myanmar တို့အကြား နားလည်မှုစာချွန်လွှာ လက်မှတ်ရေးထိုးခြင်း အခမ်းအနားကို ဩဂုတ်လ ဒုတိယပတ်အတွင်း ရန်ကုန်မြို့ရှိ Royal Garden ၌ ကျင်းပသည်။

“မြန်မာနိုင်ငံ အိမ်ခြံမြေလုပ်ငန်းဖွံ့ဖြိုးတိုးတက်ရေးအသင်းအနေနဲ့ အသင်းဝင်တွေ အသိပညာရော၊ လူမှုဘဝရော ဖွံ့ဖြိုးတိုးတက်ဖို့ အစဉ်တစိုက် ဆောင်ရွက်လျက်ရှိပါတယ်။ အသင်းအနေနဲ့ အိမ်ခြံမြေပညာရပ်တွေ အကျိုးဆောင်ပညာရပ်တွေကို သင်ပေးဖို့ ကျွန်တော်တို့အသင်း အနေနဲ့ လွယ်ကူပေမယ့် သူတို့ရဲ့ ခေတ်နဲ့အညီတိုးတက်နေတဲ့ အသိပညာတွေကို ဖွံ့ဖြိုးတိုးတက်စေဖို့ ရည်ရွယ်ချက်နဲ့ Professional Speakers Association of Myanmar နဲ့ လက်မှတ်ရေးထိုးခြင်းဖြစ်ပါတယ်”ဟု မြန်မာနိုင်ငံ အိမ်ခြံမြေလုပ်ငန်း ဖွံ့ဖြိုးတိုးတက်ရေးအသင်း(ဗဟို) ဒုဥက္ကဋ္ဌ(၁) ဦးဝဏ္ဏစိုးက ပြောကြားသည်။

အိမ်ခြံမြေအကျိုးဆောင်များက စွမ်းရည်မြင့် အကျိုးဆောင်များနှင့် အောင်မြင်သော ရင်းနှီးမြှုပ်နှံသူများဖြစ်လာစေရေး၊ လိုအပ်နေသော အသိပညာ၊ အတတ်ပညာများကို မြှင့်တင်ပေးနိုင်ရန်အတွက် နားလည်မှုစာချွန်လွှာ လက်မှတ်ရေးထိုးခြင်းဖြစ်ကြောင်း သိရသည်။

အဆိုပါ အခမ်းအနားတွင် မြန်မာနိုင်ငံ အိမ်ခြံမြေလုပ်ငန်း ဖွံ့ဖြိုးတိုးတက်ရေးအသင်း (ဗဟို) ဥက္ကဋ္ဌ ဦးနန္ဒကျော်၊ Professional Speakers Association of Myanmar အသင်း ဗဟိုဥက္ကဋ္ဌ ဦးဇင်ဖြိုးပိုင်တို့က နှုတ်ခွန်းဆက်စကားပြောကြားကြပြီး နှစ်ဖက်အသင်းတို့ နားလည်မှုစာချွန်လွှာ လက်မှတ် ရေးထိုးကြကြောင်း သိရသည်။

မျိုးမင်းသူရ

ပြည့်ဝဆီများကို တတ်နိုင်သမျှ လျှော့စား၍ အသွင်ပြောင်းဆီများ စားသုံးခြင်းကို လုံးဝရှောင်ကြဉ်ကြပါစို့

အရှေ့ပိုင်းတိုင်းစစ်ဌာနချုပ်၏ ၂၀၂၅ ခုနှစ် တိုင်းမှူးဒိုင်း (အမျိုးသား/အမျိုးသမီး) ပြေးခုန်ပစ်ပြိုင်ပွဲ ဖွင့်ပွဲပြုလုပ်

နေပြည်တော် ဩဂုတ် ၁၃

အရှေ့ပိုင်းတိုင်းစစ်ဌာနချုပ်၏ ၂၀၂၅ ခုနှစ် တိုင်းမှူးဒိုင်း (အမျိုးသား/အမျိုးသမီး) ပြေးခုန်ပစ်ပြိုင်ပွဲဖွင့်ပွဲကို ယနေ့နံနက်ပိုင်းတွင် တိုင်းစစ်ဌာနချုပ်အားကစားကွင်း၌ ပြုလုပ်ရာ တိုင်းမှူး ဗိုလ်မှူးချုပ်နိုင်ဇော်ဦးနှင့် တာဝန်ရှိသူများ၊ အရာရှိ၊ စစ်သည်၊ မိသားစုဝင်များ၊ ပြိုင်ပွဲဝင်အားကစားသမားများ၊ ဒိုင်အဖွဲ့ဝင်များ၊ ဖိတ်ကြားထားသူများနှင့် အားကစားဝါသနာရှင်များ တက်ရောက်ကြသည်။

ဦးစွာ တိုင်းမှူးက အဖွင့်အမှာစကား ပြောကြားသည်။ ထို့နောက် တိုင်းမှူးနှင့် တက်ရောက်လာကြသူများက အဖွင့်ပွဲစဉ် ယှဉ်ပြိုင်နေမှုများကို ကြည့်ရှုအားပေးကြသည်။

ယှဉ်ပြိုင်ကစားမည်

အဆိုပါ ပြေးခုန်ပစ်ပြိုင်ပွဲကို တိုင်းစစ်ဌာနချုပ်ကွပ်ကဲမှုအောက် တပ်ရင်း/တပ်ဖွဲ့များမှ ပြိုင်ပွဲဝင်အသင်း(အမျိုးသား/အမျိုးသမီး) ၁၀ သင်းတို့ဖြင့် ဩဂုတ် ၁၈ ရက်အထိ ယှဉ်ပြိုင်ကစားမည်ဖြစ်ကြောင်း သိရသည်။

သတင်းစဉ်

ရွှေသွေးဂျာနယ်ထွက်ရှိ

နေပြည်တော် ဩဂုတ် ၁၃

ပြန်ကြားရေးဝန်ကြီးဌာန ပုံနှိပ်ရေးနှင့်ထုတ်ဝေရေးဦးစီးဌာန စာပေဗိမာန်ရုံးက အပတ်စဉ် စနေနေ့တိုင်း ရွှေသွေးဂျာနယ်ကို ထုတ်ဝေဖြန့်ချိလျက်ရှိသည်။

ဩဂုတ် ၁၆ ရက်(စနေနေ့)တွင် ထွက်ရှိမည့် ရွှေသွေးဂျာနယ် အတွဲ(၅၇)၊ အမှတ်(၃၃)တွင် မိဘထံမှအမွေရသည့် အိမ်ကိုပြုပြင်ထိန်းသိမ်း၍ ရေရှည်ခိုင်ခံ့အောင် ဆောင်ရွက်သော ဖြူဖြူနှင့် မပြုပြင်မထိန်းသိမ်းတတ်၍ ပျက်စီးသွားသော ဖွေးဖွေးတို့ ယုန်ညီအစ်ကိုနှစ်ကောင်အကြောင်းကို သရုပ်ဖော်ထားသည့် **“ထိန်းသိမ်းကြပါ”** မျက်နှာဖုံးကာတွန်း၊ စက်ဘီးစတင်ပေါ်ပေါက်လာပုံနှင့် အသုံးဝင်ပုံအကြောင်း ဗဟုသုတဖြစ်ဖွယ် ရေးသားထားသည့် **“စက်ဘီးကမ္ဘာ”** သုတဆောင်းပါးကဏ္ဍ၊ ကလေးတို့စိတ်ကြိုက်အရောင်လေးများ ခြယ်သနိုင်မည့် **“ဆေးရောင်လှလှခြယ်ကြရအောင်”** ဉာဏ်စမ်းကဏ္ဍ၊ ဒေါသရှေ့ထားပြီး မဆင်မခြင်သော စိတ်ဖြင့် ဖားကိုအော်လိုက်မိသောကြောင့် ခြင်္သေ့ကြီး သေဆုံးသွားရသည်ကို သရုပ်ဖော်ထားသည့် **“ဒေါသကြီးတဲ့ ခြင်္သေ့ကြီး”** နှစ်မျက်နှာကာတွန်း၊ ထွန်းတောက်နှင့် သူငယ်ချင်းများသည် လမ်းခင်းရာတွင် စုပေါင်း၍ လုပ်အားပေးထားသည့်အကြောင်းကို ရေးသားထားသည့် **“စုပေါင်းအင်အား”** ဝတ္ထုကဏ္ဍ၊ ကောက်ကျစ်သော လှေသူကြီးဆီမှ အသပြာငွေတစ်ထောင်ကို ရအောင် ယူနိုင်သည့် ဉာဏ်ကောင်းသော မောင်အိုင်းအကြောင်း ရေးသားထားသည့် **“ဉာဏ်ကောင်းသူ၏ ပရိယာယ်”** ပုံပြင်ကဏ္ဍ၊ ဝက်ညီအစ်ကိုတို့မှာ ရွက်လွှင့်တမ်းကစားရာတွင် ရွက်လှေလေး မဆုံးရှုံးရလေအောင် အပ်ချည်ကြိုးဖြင့် ချည်ပြီး ကစားသည်ကို သရုပ်ဖော်ထားသည့် **“ဝက်ညီအစ်ကို”** နှစ်မျက်နှာကာတွန်း၊ အင်္ဂလိပ်စကားပြောဆိုရာတွင် သဘာဝကျနစွာပြောဆိုလေ့လာနိုင်မည့် **“အခြေခံလိုအပ်သည့် အီဒီယမ်”**ကဏ္ဍ၊ ချက်စူ၏ဖခင် ရှင်းပြလိုက်သောကြောင့် ခဲတံတိုလေးတွေကို လွှင့်မပစ်ဘဲ ဝတုတ်ကဲ့သို့ အသုံးပြုကြမည့် ဗိုက်ပူတို့ သူငယ်ချင်းများအကြောင်းသရုပ်ဖော်ထားသည့် **“ခဲတံလေး၏တန်ဖိုး”** နှစ်မျက်နှာကာတွန်း၊ သူငယ်ချင်းမေးသည်ကို စနောက်၍ ဖြေလိုက်သော မြဂျိုးအကြောင်း သရုပ်ဖော်ထားသည့် **“မြဂျိုး”** မျက်နှာဝက်ကာတွန်း အပါအဝင် ကဏ္ဍစုံစုံလင်လင်ဖြင့် ထွက်ရှိပြီဖြစ်ရာ တစ်စောင်လျှင် ငွေကျပ် ၄၀၀ ဖြင့် စာပေဗိမာန်စာအုပ်အရောင်းဆိုင်များတွင် ဝယ်ယူနိုင်ကြောင်း သိရသည်။

သတင်းစဉ်

မောက်မယ်မြို့နယ်၌ ဒုတိယအကြိမ် မိုးရာသီသစ်ပင်စိုက်ပျိုးပွဲကျင်းပ

မောက်မယ် ဩဂုတ် ၁၃

ရှမ်းပြည်နယ် (တောင်ပိုင်း) မောက်မယ်မြို့နယ်၌ သစ်တောသစ်ပင်များ စိမ်းလန်းစိုပြည်ရေးနှင့် သစ်တောသစ်ပင်များ၏တန်ဖိုးကို နားလည်ချစ်မြတ်နိုးတတ်စေရန်၊ ပတ်ဝန်းကျင် ထိန်းသိမ်းရေး အသိများ နိုးကြားရှင်သန်စေရန်နှင့် ရာသီဥတုမျှတစေရန် ရည်ရွယ်ပြီး မြို့နယ်စီမံခန့်ခွဲရေးနှင့် အုပ်ချုပ်ရေးကော်မတီ၏ ကြီးကြပ်မှုဖြင့် မြို့နယ်သစ်တော ဦးစီးဌာနနှင့် ကျေးလက်လမ်း ဖွံ့ဖြိုးရေးဦးစီးဌာနတို့ပူးပေါင်း၍ ယနေ့နံနက် ၈ နာရီက မောက်မယ်-ရွာသစ်သွားလမ်း(မြို့ရှောင်လမ်း)ဘေး ဝဲ/ယာ၌ ဒုတိယအကြိမ် မိုးရာသီသစ်ပင်စိုက်ပျိုးပွဲတော် ကျင်းပသည်။

စိုက်ပျိုးပွဲတွင် မြို့နယ်စီမံခန့်ခွဲရေးနှင့် အုပ်ချုပ်ရေးကော်မတီဥက္ကဋ္ဌ ဦးမင်းသက်နိုင်နှင့် ကော်မတီဝင်များ၊ မြို့နယ်အဆင့်ဌာနဆိုင်ရာ တာဝန်ရှိသူများနှင့် ဝန်ထမ်းများ၊ လူမှုရေးအသင်းအဖွဲ့များ၊ ရပ်ကွက်/ကျေးရွာအုပ်စုအုပ်ချုပ်ရေးမှူးများ၊ ဒေသခံပြည်သူများက ကျွန်းပင် ၅၀၊ စိန်ပန်းပြာပင် ၅၀၊ အာကေးရှားပင် ၁၀၀၊ မဟော်ဂနီပင် ၂၀၀ စုစုပေါင်း ၄၀၀ စုပေါင်းစိုက်ပျိုးကြကြောင်း သိရသည်။

စိုင်းမျိုးသန့်(မောက်မယ်)

○ အာဆီယံမှ

ဝင်းသိင်္ဂီထွန်း အပါအဝင် ဖြူဖြူဝင်း၊ စန်းသော်သော်၊ နော်ထက်ထက်ဝေ၊ ဇွန်ယုယဦး၊ ခင်မိုမိုထွန်းတို့ဖြင့် လူစုံအသုံးပြုခဲ့သည်။ မဖြစ်မနေ အနိုင်ရရန် လိုအပ်နေသည့် ဖိလစ်ပိုင်အသင်းသည် ပွဲစကတည်းက တိုက်စစ်ဖွင့် ကစားသော်လည်း မြန်မာအသင်း ခံစစ်ထိန်းချုပ်နိုင်ခဲ့ပြီး ၁၀ မိနစ်နောက်ပိုင်းတွင် အပြန်အလှန် ဖိကစားနိုင်ခဲ့သည်။ ၃၂ မိနစ်တွင် တန်ပြန်တိုက်စစ်မှ တစ်ဆင့် ဝင်းသိင်္ဂီထွန်း ထိုးဖောက်မှုကို ဖိလစ်ပိုင်ဂိုးသမား ခပ်ကြမ်းကြမ်းဖျက်ထုတ်သဖြင့် ပင်နယ်တီကန်ခွင့်ရခဲ့ပြီး ဝင်းသိင်္ဂီထွန်းက ပင် အမှားအယွင်းမရှိ ကန်သွင်းခဲ့သဖြင့် မြန်မာအသင်း ဂိုးရခဲ့ခြင်းဖြစ်သည်။ ဖိလစ်ပိုင်အသင်းသည် ဒုတိယပိုင်းတွင် ချေပဂိုးရရန် ကြိုးပမ်းလာပြီး ၇၁ မိနစ်တွင် မြန်မာအသင်း ခံစစ်ဖျက်ထုတ်ပုံ မသေသပ်မှုကိုအခွင့်ကောင်းယူကာ နီနာက ချေပဂိုးပြန်သွင်းခဲ့သည်။

အုပ်စုပွဲစဉ်များ အပြီးတွင် အုပ်စု(က)၌ အိမ်ရှင်ဗီယက်နမ်အသင်းက ကိုးမှတ်ဖြင့် အုပ်စုပထမ၊ ထိုင်းအသင်းက ခြောက်မှတ်ဖြင့် အုပ်စုဒုတိယ၊ အုပ်စု(ခ)၌ မြန်မာအသင်းက ခုနစ်မှတ်ဖြင့် အုပ်စုပထမ၊ ဩစတြေးလျအသင်းက ခြောက်မှတ်ဖြင့် အုပ်စုဒုတိယ ရရှိကာ ဆီမီးဖိုင်နယ် တက်ရောက်ခဲ့သည်။ ဆီမီးဖိုင်နယ်ပွဲစဉ်များကို ဩဂုတ် ၁၆ ရက်တွင် ဆက်လက်ကျင်းပမည်ဖြစ်ပြီး မြန်မာအသင်းနှင့် ထိုင်း၊ အိမ်ရှင် ဗီယက်နမ်အသင်းနှင့် ဩစတြေးလျအသင်းတို့ တွေ့ဆုံနေသည်။

သတင်း-ရှိုင်းထက်ဇော်

ဓာတ်ပုံ-MFF

❂ ဂျပန်မှ

မြန်မာ ယူ-၁၂ အသင်းသည် အုပ်စု(D)တွင် ဂျပန်ကလပ် လူငယ်အသင်းများဖြစ်သော ဗီဂယ်တာဆန်ဒိုင်းအသင်း၊ တိုကျိုဗာဒီအသင်း၊ အီကိုနိုမီသတ်အသင်း၊ ရှိန်နန်ဘယ်မယ်အသင်းတို့နှင့် ကျရောက်နေသည်။ ပြိုင်ပွဲအစီအစဉ်အရ မြန်မာယူ-၁၂ အသင်း အပါအဝင် ပြိုင်ပွဲဝင်အသင်းများကို ပြိုင်ပွဲအပြီးတွင် ဂျပန်နိုင်ငံ၏ အထင်ကရနေရာများသို့ သွားရောက်လေ့လာခြင်း၊ ဂျေလိဂ်ဘောလုံးပြိုင်ပွဲကြည့်ရှုခြင်းတို့ကို စီစဉ်ဆောင်ရွက်ပေးမည်ဖြစ်ကြောင်း သိရသည်။

ယင်းပြိုင်ပွဲယှဉ်ပြိုင်မည့် မြန်မာ ယူ-၁၂ အသင်းကို ပြီးခဲ့သည့် တိုင်းဒေသကြီးနှင့် ပြည်နယ်များမှ ရွေးချယ်ထားသည့် ကစားသမားများ၊ အမျိုးသားဘောလုံးအကယ်ဒမီ(ရန်ကုန်)နှင့် မြန်မာဘောလုံးအကယ်ဒမီ (မန္တလေး)တို့မှ ကစားသမား ၁၈ ဦးဖြင့် ဖွဲ့စည်းထားပြီး အသင်းအုပ်ချုပ်သူအဖြစ် ဦးထွန်းအောင်ကျော်၊ အသင်းနည်းပြချုပ်အဖြစ် ဦးတင်မောင်ဝင်းတို့က ဆောင်ရွက်မည်ဖြစ်သည်။ မြန်မာနိုင်ငံ ဘောလုံးအဖွဲ့ချုပ်သည် လူငယ်ကစားသမားများ နိုင်ငံတကာပြိုင်ပွဲ အတွေ့အကြုံရရှိစေရန် ၂၀၂၃ ခုနှစ်မှစတင်ကာ ယင်းပြိုင်ပွဲတွင် ဝင်ရောက်ယှဉ်ပြိုင်လျက်ရှိပြီး ယခုနှစ်တွင် တတိယအကြိမ် ယှဉ်ပြိုင်မည်ဖြစ်သည်။

သတင်း-မောင်စံကြီး

ဓာတ်ပုံ-MFF

နန့်ယင်းချောင်းရေ မိုးကောင်းမြို့၌ စိုးရိမ်ရေမှတ်သို့ ရောက်ရှိနိုင်

နေပြည်တော် ဩဂုတ် ၁၃

ယနေ့နံနက် ၈ နာရီခွဲ တိုင်းထွာချက်အရ နန့်ယင်းချောင်းရေသည် မိုးကောင်းမြို့တွင် ယင်းမြို့၏ စိုးရိမ်ရေမှတ်အောက် နှစ်လက်မခန့်တွင် ရောက်ရှိနေသည်။ အဆိုပါချောင်းရေသည် နောက် ၁၂ နာရီအတွင်း ယင်းမြို့၏ စိုးရိမ်ရေမှတ်သို့ ရောက်ရှိနိုင်သည်။

သို့ဖြစ်ပါ၍ မိုးကောင်းမြို့နယ်အတွင်းရှိ ချောင်းကမ်းအနီးနှင့် မြေနိမ့်ပိုင်း နေထိုင်သူများအနေဖြင့် ကြိုတင်သတိပြုနိုင်ပါရန်နှင့် ချောင်းရေမြင့်တက်လာပါက အချိန်မီ ရှောင်ရှားနိုင်ပါရန် သတိပေးနှိုးဆော်အပ်ပါသည်။

မိုး/ဇလ

❖ အင်တာနက်ပေါ်တွင် သတင်းတု၊ သတင်းမှားများ လွှင့်တင်ခြင်း၊ မြန်မာ့ရိုးရာ ယဉ်ကျေးမှုနှင့် ကိုက်ညီမှုမရှိသည့် မဖွယ်မရာမှတ်တမ်းပုံများ၊ ဗီဒီယိုများအား ဖြန့်ဝေခြင်း၊ အခကြေးငွေဖြင့် ရောင်းချခြင်းများသည် တည်ဆဲဥပဒေများအရ အရေးယူခံရနိုင်ပါသည်။

❖ အွန်လိုင်းလောင်းကစားကြော်ငြာများ လက်ခံကြော်ငြာပေးခြင်းသည် တည်ဆဲဥပဒေများအရ အရေးယူခံရနိုင်ပါသည်။

"ကန့်ကွက်နိုင်ကြောင်းအများသိစေရန်ကြေညာခြင်း"

ရန်ကုန်တိုင်းဒေသကြီး၊ လှည်းကူးခရိုင်၊ လှည်းကူးမြို့နယ်၊ သာသနာ့ရိပ်သာရပ်ကွက်၊ မေဃဝတီတိုးချဲ့(၇)လမ်း၊ ကွင်းအမှတ်(၁၀၄၀)၊ ကွင်းအမည်(ဆတ်သွားကျွန်းကွင်း)၊ ဦးပိုင်အမှတ်(၇၇/၁၁)၊ ဒေါ်အိနန်း အမည်ဖြင့် လှည်းကူးမြို့နယ် မြေစာရင်းဦးစီးဌာနတွင် မြေခွန်ပြေစာထွက်ရှိထမ်းဆောင်ထားသည့် မြေကွက်အကျယ်အလျား (၄၀') x အနံ (၆၀')မြေနှင့်မြေပေါ်ရှိ အကျိုးခံစားခွင့်အရပ်ရပ်အားလုံးတို့ကို အမှုအခင်းအရှုပ်အရှင်းကင်းရှင်းစွာ ရောင်းချပိုင်ခွင့်ရှိကြောင်း အဆိုရှိသူ ဒေါ်လှလှအိ (ဘ) ဦးခင်မောင်ရွှေ [၁၂/မဂဒ(နိုင်)၀၆၄၃၂၃]ထံမှ ကျွန်ုပ်၏မိတ်ဆွေက အပြီးအပိုင်ဝယ်ယူရန် စရန်ငွေများပေးချေထားပြီးဖြစ်ပါ၍ ကန့်ကွက်လိုပါက ဤကြော်ငြာပါသည့်နေ့မှ (၁၄)ရက်အတွင်း ပိုင်ဆိုင်မှုစာရွက်စာတမ်းမူရင်းများနှင့်တကွ ကျွန်ုပ်ထံသို့ လူကိုယ်တိုင် လာရောက်ကန့်ကွက်နိုင်ပါသည်။ သတ်မှတ်ရက်အတွင်းကန့်ကွက် မည့်သူမရှိပါက အရောင်းအဝယ်ကို ဥပဒေနှင့်အညီ ဆက်လက်ဆောင်ရွက်သွားမည်ဖြစ်ကြောင်း အများသိစေရန် ကြေညာအပ်ပါသည်။

ဝယ်ယူသူ- ဦးတင်ဝေလွင်၏ လွှဲအပ်ညွှန်ကြားချက်အရ-
ဒေါ်မဋ္ဌူအေးသိန်း (LL.B) (စဉ်-၁၂၂၅၇) (တရားလွှတ်တော်ရှေ့နေ)
(မမ/၃၂၄)၊ တန်းမကြီးလမ်း၊ မြို့မရပ်ကွက်၊ လှည်းကူးမြို့။ ၀၉-၅၀၄၁၄၈၃

ကန့်ကွက်နိုင်ကြောင်းကြေညာခြင်း

ဥတ္တရသီရိမြို့၊ ဇဝနသိဒ္ဓိရပ်ကွက်၊ မြေတိုင်းရပ်ကွက်အမှတ်၊ ၂/ဥတ္တရသီရိ အလယ်ရပ်၊ မြေရေိယာ(၀.၂၂၉)ဧက၊ မြေကွက်အမှတ်(ဥ-၅၃၆၃)၊ ဦးတင်စိုး(ဘ) ဦးလူ[၁/ဗမန(နိုင်)၀၀၆၇၇၀]အမည်ပေါက် နှစ်(၃၀) မြေငှားစာချုပ်မြေကွက်ကို ဦးတင်စိုး(ဘ)ဦးလူ၊ နိုင်ငံသားစိစစ်ရေးကတ်ပြားအမှတ်[၁/ဗမန(နိုင်)၀၀၆၇၇၀] မှ ဦးသက်ပိုင်စိုး(ဘ)ဦးတင်စိုး၊ နိုင်ငံသားစိစစ်ရေးကတ်ပြားအမှတ်[၁၂/စခန(နိုင်) ၀၇၁၈၂၈] အမည်ဖြင့် မှတ်ပုံတင်မေတ္တာဖြင့်အပိုင်ပေးကမ်းခြင်းစာချုပ် ချုပ်ဆိုရန်အတွက် မြေပုံ၊ မြေရာဇဝင်ရေးကူးခွင့် လျှောက်ထားလာပါသဖြင့် ကန့်ကွက်လိုသူများအနေဖြင့် တရားဝင်ပိုင်ဆိုင်မှုစာချုပ်စာတမ်းများ၊ တရားရုံးအမိန့်ဒီကရီများ အထောက်အထားခိုင်လုံစွာ တင်ပြ၍ နေပြည်တော်စည်ပင်သာယာရေးကော်မတီ၊ မြို့ပြစီမံကိန်းနှင့်မြေစီမံခန့်ခွဲမှုဌာနသို့ ဤကြေညာချက်ပါရှိသည့်ရက်မှစ၍ (၁၅) ရက်အတွင်း နောက်ဆုံးထားပြီး လာရောက်ကန့်ကွက်နိုင်ကြောင်းနှင့် သတ်မှတ်ကာလအတွင်း ကန့်ကွက်မှုမရှိပါက ဌာန၏လုပ်ထုံးလုပ်နည်းများနှင့်အညီ မြေပုံ၊ မြေရာဇဝင် လျှောက်ထားလာမှုအား ဆက်လက်ဆောင်ရွက်ပေးသွားမည်ဖြစ်ကြောင်း ကြေညာလိုက်သည်။

မြို့ပြစီမံကိန်းနှင့်မြေစီမံခန့်ခွဲမှုဌာန
နေပြည်တော်စည်ပင်သာယာရေးကော်မတီ

ကန့်ကွက်နိုင်ကြောင်းကြော်ငြာ

ဒဂုံဆိပ်ကမ်းမြို့နယ်၊မြေတိုင်းရပ်ကွက်အမှတ်-၅၉၊မြေကွက်အမှတ်-၁၅၂+၁၅၃၊ဧရိယာ(၀.၁၁)ဧက၊မြေကွက်တည်နေရာအမှတ်(၁၅၂+၁၅၃)၊(၅၉)ရပ်ကွက်၊ဒဂုံဆိပ်ကမ်းမြို့နယ်၊ဒေါ်နန်းအေးဆိုင်(၁၃/လရန(နိုင်)၁၁၂၆၉၄)အမည်ပေါက်၊နှစ်(၆၀)ဂရန်မြေအားဂရန်အမည်ပေါက်ဒေါ်နန်းအေးဆိုင်(၁၃/လရန(နိုင်)၁၁၂၆၉၄)မှနှစ်(၆၀)ဂရန်မူရင်းတင်ပြ၍အရောင်းအဝယ်စာချုပ်ရန်မြေပုံကူးလျှောက်ထားလာခြင်းအား(၂၀၁၈)ခုနှစ်တွင်ဘဏ်ချေးမြေပုံကူးလျှောက်ထားခဲ့ခြင်းနှင့်ပတ်သက်၍အဆိုပါ(၂၀၁၈)ခုနှစ်ကထုတ်ယူခဲ့သောဘဏ်ချေးမြေပုံမြေရာဇဝင်မူရင်းမှာအထားအသိုမှားယွင်း၍ပျောက်ဆုံးသွားခဲ့သည်မှာမှန်ကန်ကြောင်း၊မြေကွက်ပိုင်ဆိုင်မှုအထောက်အထားများသည်လည်းဎင်းလက်ဝယ်ရှိကြောင်း၊အဆိုပါဘဏ်ချေးမြေပုံကူးနှင့်ပတ်သက်၍ပြဿနာပေါ်ပေါက်ပါကတာဝန်ယူဖြေရှင်းဆောင်ရွက်ပေးမည်ဖြစ်ကြောင်းနှင့်အဆိုပါမြေကွက်အားအခြားမည်သူတစ်ဦးတစ်ယောက်ကိုမျှလွှဲပြောင်းရောင်းချ၊ပေါင်နှံ၊ပေးကမ်း၊စွန့်လွှတ်၊လှူဒါန်းထားခြင်း၊အာမခံအဖြစ်တင်သွင်းထားခြင်းမရှိကြောင်းဝန်ခံကတိပြုကျမ်းကျိန်လွှာအမှတ်-၁၅၅/၂၀၂၅(၄-၇-၂၀၂၅)တင်ပြထားပါသဖြင့်ဒေါ်နန်းအေးဆိုင်မှအရောင်းမြေပုံကူးလျှောက်ထားလာခြင်းအားတရားဝင်ခိုင်လုံသောအထောက်အထားများဖြင့်ဤကြော်ငြာပါသည့်နေ့မှစ၍(၇)ရက်အတွင်းကန့်ကွက်နိုင်ပါကြောင်းနှင့်ကန့်ကွက်မှုမရှိပါကလုပ်ထုံးလုပ်နည်းအတိုင်းဆက်လက်ဆောင်ရွက်ပေးမည်ဖြစ်ပါကြောင်းအသိပေးကြေညာအပ်ပါသည်။ **ဌာနမှူး(ဒုတိယညွှန်ကြားရေးမှူးချုပ်)**

မြို့ပြမြေစီမံခန့်ခွဲမှုဌာန၊ရန်ကုန်မြို့တော်စည်ပင်သာယာရေးကော်မတီ

ကြော်ငြာစာ

မန္တလေးမြို့၊ ချမ်းမြသာစည်မြို့နယ်၊ ထွန်တုံးရပ်ကွက်၊ အကွက်အမှတ်(ဖဖ-၁)၊ ဦးပိုင်အမှတ်(၅၆)၊ ၅၃လမ်း၊ ၁၁၀x၁၁၁လမ်းကြားရှိ ဂရန်မြေကွက်အမည်ပေါက်သူ ဦးကျော်စိုးအောင် [၉/မရတ (နိုင်) ၀၀၁၉၈၁]၊ ဒေါ်ဥမ္မာမော် [၉/မရတ (နိုင်)၁၃၀၉၉၀]တို့က အမှုတွဲအမှတ်(၁၉၂၄/၂၀၂၅-၂၀၂၆)ဖြင့် သက်တမ်းတိုး လျှောက်ထားလာပါသည်။ ကန့်ကွက်လိုပါက ခိုင်လုံသော အထောက် အထား များ၊ မှတ်ပုံတင် စာချုပ်စာတမ်းများ၊ တရားရုံး ဒီကရီများဖြင့် (၁၄)ရက်အတွင်း ကန့်ကွက်နိုင်ပါသည်။

မြို့ပြစီမံကိန်းနှင့်
မြေစီမံခန့်ခွဲမှုဌာန
မန္တလေးမြို့တော်
စည်ပင်သာယာရေးကော်မတီ

ကြော်ငြာစာ

မန္တလေးမြို့၊ ချမ်းမြသာစည်မြို့နယ်၊ မြို့သစ်-၁ရပ်ကွက်၊ အကွက်အမှတ်(F)၊ ဦးပိုင်အမှတ်(၂၀)၊ ၆၅(B)လမ်း၊ ၁၀၅x၁၀၆လမ်းကြားရှိဂရန်မြေကွက်အမည်ပေါက်သူ ဦးရန်ကွယ်ကျိုန်း [၁၃/ကခန(နိုင်)၀၆၆၆၃၂]က အမှုတွဲအမှတ်(၁၉၂၃/၂၀၂၅-၂၀၂၆)ဖြင့် သက်တမ်းတိုး လျှောက်ထားလာပါသည်။ ကန့်ကွက်လိုပါက ခိုင်လုံသောအထောက်အထားများ၊ မှတ်ပုံတင်စာချုပ်စာတမ်းများ၊ တရားရုံးဒီကရီများဖြင့် (၁၄)ရက်အတွင်း ကန့်ကွက်နိုင်ပါသည်။

မြို့ပြစီမံကိန်းနှင့်
မြေစီမံခန့်ခွဲမှုဌာန
မန္တလေးမြို့တော်
စည်ပင်သာယာရေးကော်မတီ

ပြည်ထောင်စုသမ္မတမြန်မာနိုင်ငံတော်
ပြည်ထောင်စုရာထူးဝန်အဖွဲ့
အိတ်ဖွင့်တင်ဒါခေါ်ယူခြင်း

၁။ ပြည်ထောင်စုရာထူးဝန်အဖွဲ့၊ ၂၀၂၅-၂၀၂၆ ဘဏ္ဍာရေးနှစ်၊ ငွေလုံးငွေရင်း အသုံးစရိတ်ဖြင့် နိုင်ငံ့ဝန်ထမ်းတက္ကသိုလ်(အထက်မြန်မာပြည်)ရှိ စစ်တောင်းဆောင်၏ သင်တန်းသားအိပ်ဆောင် (၅)ဆောင် အကြီးစားမွမ်းမံပြင်ဆင်ခြင်း အတွက် တည်ဆောက်ရေးလုပ်ငန်းများဆောင်ရွက်ရန် မြန်မာနိုင်ငံသားလုပ်ငန်းရှင်များထံမှ မြန်မာကျပ်ငွေဖြင့် အိတ်ဖွင့်တင်ဒါတင်သွင်းရန် ဖိတ်ခေါ်အပ်ပါသည်-

(က) တင်ဒါလျှောက်လွှာ စတင်ရောင်းချမည့်ရက် - ၁၄-၈-၂၀၂၅ ရက်
(ခ) တင်ဒါလျှောက်လွှာ နောက်ဆုံးရောင်းချမည့်ရက် - ၁၅-၉-၂၀၂၅ ရက်
(ဂ) တင်ဒါလျှောက်လွှာ တင်သွင်းမည့်ရက် - ၁၆-၉-၂၀၂၅ ရက်(၁၆:၃၀)နာရီအထိ
(ဃ) တင်ဒါတင်သွင်းမည့်နေရာ - ရုံးအမှတ်(၁၇)၊ ပြည်ထောင်စုရာထူးဝန်အဖွဲ့၊ နေပြည်တော်

၂။ အိတ်ဖွင့်တင်ဒါလျှောက်လွှာပုံစံနှင့် စည်းကမ်းချက်များကို ရုံးချိန်အတွင်း လူကိုယ်တိုင်လာရောက် ဝယ်သည့်စနစ်ဖြင့် ရောင်းချမည်ဖြစ်ပြီး အသေးစိတ်အချက်အလက်များကို သိရှိလိုပါက ရုံးအမှတ်(၁၇)၊ ပြည်ထောင်စုရာထူးဝန်အဖွဲ့၊ ဖုန်း-၀၆၇-၄၀၉၂၄၉ ၊ ၀၉-၈၉၇၇၇၈၈၉၅၊ ၀၉-၄၂၀၇၁၃၁၅၆ သို့ ရုံးချိန်အတွင်း ဆက်သွယ်စုံစမ်းနိုင်ပါသည်။

တင်ဒါကော်မတီ
ပြည်ထောင်စုရာထူးဝန်အဖွဲ့

"ကန့်ကွက်နိုင်ကြောင်း အများသိစေရန်ကြေညာခြင်း"

ရန်ကုန်တိုင်းဒေသကြီး၊ လှည်းကူးခရိုင်၊ လှည်းကူးမြို့နယ်၊ ပြည်တော်သာရပ်ကွက်၊ ပြည်တော်သာ(၄)လမ်း၊ မြေကွက်အကျယ်အလျား(၂၅')x အနံ (၆၀') မြေနှင့်မြေပေါ်ရှိနေ အိမ်အပါအဝင် အကျိုးခံစားခွင့်အရပ်ရပ်အားလုံးတို့ကို အမှုအခင်းအရှုပ်အရှင်းကင်းရှင်းစွာ ရောင်းချပိုင်ခွင့်ရှိကြောင်း အဆိုရှိသူ- ဒေါ်ရွှေရွှေ (ဘ) ဦးငြိမ်း[၁၂/လကန(နိုင်)၀၀၆၃၃၂]ထံမှ ကျွန်ုပ်၏ မိတ်ဆွေက အပြီးအပိုင်ဝယ်ယူ ရန် စရန်ငွေများပေးချေထားပြီးဖြစ်ပါ၍ ကန့်ကွက်လိုပါက ဤကြော်ငြာပါသည့်နေ့မှ (၁၄)ရက်အတွင်း ပိုင်ဆိုင်မှု စာရွက်စာတမ်းမူရင်းများနှင့်တကွ ကျွန်ုပ်ထံသို့ လူကိုယ်တိုင် လာရောက် ကန့်ကွက်နိုင်ပါသည်။ သတ်မှတ်ရက်အတွင်း ကန့်ကွက်မည့်သူမရှိပါက အရောင်းအဝယ်ကို ဥပဒေနှင့်အညီ ဆက်လက်ဆောင်ရွက်သွားမည်ဖြစ်ကြောင်း အများသိစေရန် ကြေညာအပ်ပါသည်။

ဝယ်ယူသူ- ဒေါ်မာမာဝင်း၏ လွှဲအပ်ညွှန်ကြားချက်အရ-
ဒေါ်မဋ္ဌူအေးသိန်း (LL.B) (စဉ်-၁၂၂၅၇) (တရားလွှတ်တော်ရှေ့နေ)
(မမ/၃၂၄)၊ တန်းမကြီးလမ်း၊ မြို့မရပ်ကွက်၊ လှည်းကူးမြို့။ ၀၉-၅၀၄၁၄၈၃

ဖြည့်စွက်ဖတ်ရှုပါရန်

(၁၃-၈-၂၀၂၅) ရက်စွဲပါ ကြေးမုံသတင်းစာ စာမျက်နှာ-၃၁ တွင် ပါရှိသော တရားလွှတ်တော်ရှေ့နေ ဒေါ်ဖြိုးဖြိုးမြင့်၏ ကန့်ကွက်နိုင်ကြောင်း အများသိစေရန် ကြေညာခြင်းတွင် မြေအမည်ပေါက် ဦးထွန်းငြိမ်း အစား ဦးကျော်ထွန်းငြိမ်း ဟု ဖြည့်စွက်ဖတ်ရှုပါရန်။

သင့်
သွေးဖြင့်
အသက်ကယ်ပါ

ကြော်ငြာစာ

မန္တလေးမြို့၊ ပြည်ကြီးတံခွန်မြို့နယ်၊ ထိန်ကုန်းရပ်ကွက်၊ အကွက်အမှတ်(၅၈၉/၁)၊ ဦးပိုင်အမှတ်(၂၉)၊ ဧရိယာ(၀.၄၂)ဧက၊ ရန်-မန်းကားလမ်းအနောက်ဘက်၊ မေဇင်သိန်းလမ်းမြောက်ဘက်ရှိ မြေကွက်အား ဦးဇော်လင်းအောင် [၁၄/ပသန (နိုင်) ၀၀၅၂၂၃]၊ ဒေါ်ကြူကြူစန်း [၉/မမန (နိုင်)၀၈၆၄၉၆]တို့က အစဉ်တစိုက် နေထိုင်ပိုင်ဆိုင်လျက်ရှိကြောင်း ရပ်ကွက်အုပ်ချုပ်ရေးမှူးရုံးထောက်ခံချက်၊ တရားရုံးကျမ်းကျိန်ချက်များ တင်ပြ၍ ဂရန်သစ်လျှောက်ထားရန်အတွက် မြေပုံ၊ မြေရာဇဝင်ရေးကူးခွင့်နှင့် အမှုတွဲဖွင့်လှစ်ခွင့်ပြုပါရန် လျှောက်ထားလာပါသည်။ ကန့်ကွက်လိုပါက ခိုင်လုံသော အထောက်အထားများ၊ မှတ်ပုံတင်စာချုပ်စာတမ်းများ၊ တရားရုံး ဒီကရီများဖြင့် (၁၄)ရက်အတွင်း ကန့်ကွက်နိုင်ပါသည်။

မြို့ပြစီမံကိန်းနှင့် မြေစီမံခန့်ခွဲမှုဌာန
မန္တလေးမြို့တော်စည်ပင်သာယာရေးကော်မတီ

ကြော်ငြာစာ

မန္တလေးမြို့၊ ပြည်ကြီးတံခွန်မြို့နယ်၊ ထိန်ကုန်းရပ်ကွက်၊ အကွက်အမှတ်(၅၈၉/၃)၊ ဦးပိုင်အမှတ်(၈၁)၊ ဧရိယာ(၀.၁၁)ဧက၊ ရန်-မန်းကားလမ်းအနောက်ဘက်၊ မေဇင်သိန်းလမ်းတောင်ဘက်ရှိ မြေကွက်အား ဦးမြင့်စိန် [၁၄/လပတ (နိုင်) ၀၁၀၂၈၀]က အစဉ်တစိုက်နေထိုင် ပိုင်ဆိုင်လျက်ရှိကြောင်း ရပ်ကွက်အုပ်ချုပ်ရေးမှူးရုံးထောက်ခံချက်၊ တရားရုံးကျမ်းကျိန်ချက်များတင်ပြ၍ ဂရန်သစ်လျှောက်ထားရန်အတွက် မြေပုံ၊ မြေရာဇဝင်ရေးကူးခွင့်နှင့် အမှုတွဲဖွင့်လှစ်ခွင့်ပြုပါရန် လျှောက်ထားလာပါသည်။ ကန့်ကွက်လိုပါက ခိုင်လုံသော အထောက်အထားများ၊ မှတ်ပုံတင်စာချုပ်စာတမ်းများ၊ တရားရုံးဒီကရီများဖြင့် (၁၄)ရက်အတွင်း ကန့်ကွက်နိုင်ပါသည်။

မြို့ပြစီမံကိန်းနှင့် မြေစီမံခန့်ခွဲမှုဌာန
မန္တလေးမြို့တော်စည်ပင်သာယာရေးကော်မတီ

စက်မှုဝန်ကြီးဌာန
အမှတ်(၃)အကြီးစားစက်မှုလုပ်ငန်း
ပြိုကျ/ပျက်စီး အဆောက်အဦများ ဆယ်တင်ရောင်းချရန်
အိတ်ဖွင့်တင်ဒါခေါ်ယူခြင်း
အိတ်ဖွင့်တင်ဒါအမှတ်(၁/၂၀၂၅-၂၀၂၆)

၁။ စက်မှုဝန်ကြီးဌာန၊ အမှတ်(၃)အကြီးစားစက်မှုလုပ်ငန်းရှိ အမှတ်(၇)အထည်စက်ရုံခွဲ(ဝမ်းတွင်း)တွင် ၂၈-၃-၂၀၂၅ ရက်နေ့တွင် လှုပ်ခတ်ခဲ့သော ငလျင်ဒဏ်ကြောင့် ပျက်စီးသွားသော အဆောက်အဦများအား ဆယ်တင်ဆောင်ရွက်လိုပါသဖြင့် စိတ်ပါဝင်စားသူ လုပ်ငန်းရှင်များမှ အိတ်ဖွင့်တင်ဒါ ပေးသွင်းရန် ဖိတ်ခေါ်ပါသည်။

၂။ တင်ဒါဆိုင်ရာအချက်အလက်များမှာ အောက်ပါအတိုင်း ဖြစ်ပါသည်-

(က) တင်ဒါပုံစံရောင်းချမည့်ရက် - ၁၈-၈-၂၀၂၅
(ခ) တင်ဒါပိတ်သိမ်းမည့် ရက်နှင့်အချိန် - ၁-၉-၂၀၂၅ ရက်၊ ၁၆:၀၀ နာရီ
(ဂ) တင်ဒါတင်သွင်းရမည့်နေရာ - တင်ဒါလက်ခံရေးနှင့်စိစစ်ရေး ကော်မတီ၊ အမှတ်(၃)အကြီးစား စက်မှုလုပ်ငန်း၊ စက်မှုဝန်ကြီးဌာန၊ ရုံးအမှတ်(၃၇)၊ နေပြည်တော်

၃။ တင်ဒါပုံစံများကို ၁၈-၈-၂၀၂၅ ရက်နေ့မှစ၍ ရုံးချိန်အတွင်း စီမံရေးဌာန၊ အမှတ်(၃)အကြီးစား စက်မှုလုပ်ငန်း၊ စက်မှုဝန်ကြီးဌာန၊ ရုံးအမှတ်(၃၇)၊ နေပြည်တော်တွင် လာရောက်ဝယ်ယူနိုင်ပါသည်။ အသေးစိတ်အချက်အလက်များ သိရှိလိုပါက အမှတ်(၃)အကြီးစားစက်မှုလုပ်ငန်း (ရုံးချုပ်)၊ ဖုန်း ၀၆၇-၄၀၈၁၈၅၊ ၀၆၇-၄၀၈၁၅၆ နှင့် အမှတ်(၇)အထည်စက်ရုံခွဲ(ဝမ်းတွင်း) ဖုန်း ၀၉- ၄၃၀၂၆၀၃၅၊ ၀၉-၄၀၂၇၃၁၆၆၉ တို့သို့ ရုံးချိန်အတွင်း ဆက်သွယ်စုံစမ်းမေးမြန်းနိုင်ပါသည်။

ကြော်ငြာစာ

မန္တလေးမြို့၊ ချမ်းမြသာစည်မြို့နယ်၊ မြို့သစ်-၁ရပ်ကွက်၊ အကွက်အမှတ်(မ-၇)၊ ဦးပိုင်အမှတ်(၂-က)၊ ၆၁x၆၂ကြား၊ ၁၀၁x၁၀၂လမ်းကြားရှိ ဂရန်မြေကွက်အမည်ပေါက်သူ ဒေါ်လီရင် [၉/မရမ(နိုင်)၀၈၁၁၀၆]က ဂရန်စာချုပ်တင်ပြ၍ မှတ်ပုံတင်အရောင်းအဝယ်စာချုပ် ချုပ်ဆိုရန်အတွက် မြေပုံ၊ မြေရာဇဝင်ရေးကူးခွင့်ပြုပါရန် လျှောက်ထားလာပါသည်။ ကန့်ကွက်လိုပါက ခိုင်လုံသောအထောက်အထားများ၊ မှတ်ပုံတင် စာချုပ်စာတမ်းများ၊ တရားရုံးဒီကရီများဖြင့် (၁၄)ရက်အတွင်း ကန့်ကွက်နိုင်ပါသည်။

မြို့ပြစီမံကိန်းနှင့် မြေစီမံခန့်ခွဲမှုဌာန
မန္တလေးမြို့တော်စည်ပင်သာယာရေးကော်မတီ

သမီးအဖြစ်မှ အမွေပြတ်စွန့်လွှတ်ခြင်း

ပဲခူးတိုင်းဒေသကြီး၊ ညောင်လေးပင်မြို့နယ်၊ ပိန်းဇလုပ်မြို့ မြို့မ(၁)အနောက်ပိုင်းရပ်ကွက်နေ အဖ ဦးဟုန်လတ်[၇/ညလပ(နိုင်)၀၉၀၈၆၇]၊ အမိဒေါ်ကြည်ကြည်[၇/ညလပ (နိုင်)၀၄၇၄၇၁] တို့၏သမီးဖြစ်သူ ဒေါ်တင်တင်ဝင်း[၇/ညလပ(နိုင်)၁၀၂၁၅၃] သည် မိဘညီအစ်ကိုမောင်နှမများကို ဂုဏ်သိက္ခာကျဆင်းအောင် ပြုလုပ်ပြီး စိတ်ဆင်းရဲအောင် အကြိမ်ကြိမ်ပြုလုပ်နေပါသဖြင့် သမီးအဖြစ်မှ အမွေပြတ် ရာသက်ပန်စွန့်လွှတ်လိုက်ပါသည်။ နောက်နောင် ဒေါ်တင်တင်ဝင်းနှင့်ပတ်သက်သည့် ကိစ္စအဝဝကို လုံးဝ(လုံးဝ)တာဝန်ယူ ဖြေရှင်းပေးမည်မဟုတ်ပါကြောင်း ကြေညာအပ်ပါသည်။

စုံစမ်းမေးမြန်းခြင်းသည်းခံပါ။

အဖဦးဟုန်လတ်
[၇/ညလပ (နိုင်) ၀၉၀၈၆၇]
ပဲခူးတိုင်းဒေသကြီး၊ ညောင်လေးပင်မြို့နယ်၊ ပိန်းဇလုပ်မြို့။

ကန့်ကွက်နိုင်ကြောင်းကြော်ငြာ

ဒဂုံမြို့သစ်(မြောက်ပိုင်း)မြို့နယ်၊ မြေတိုင်းရပ်ကွက်အမှတ်-၄၃၊ မြေကွက်အမှတ်-၁၁၁၁၊ မြေကွက်တည်နေရာအမှတ်-၁၁၁၁၊ ဖွဲကပင်လမ်း၊ ၄၃-ရပ်ကွက်၊ ဒဂုံမြောက်၊ ဦးစိုးမြင့်(AE-၂၂၉၇၅၉)အမည်ပေါက် ပါမစ်မြေအား ပါမစ်အမည်ပေါက် ဦးစိုးမြင့်မှ မြေချပါမစ်ပျောက်ဆုံးသွားသဖြင့် ပါမစ်ပျောက်ဆုံးကြောင်း ရဲစခန်းနှင့် ရပ်ကွက်အုပ်ချုပ် ရေးမှူးရုံးတို့၏ ထောက်ခံချက်၊ ပါမစ်ပျောက်ဆုံးကြောင်း ကိုယ်တိုင်ဝန်ခံချက်၊ ပါမစ်ပျောက်ဆုံးကြောင်း ကျမ်းကျိန်လွှာ၊ ပါမစ်မိတ္တူ နိုင်ကတ်တို့တင်ပြ၍ ဂရန်သစ်လျှောက်ထားလာရာ ရပ်ကွက်အုပ်ချုပ်ရေးမှူးရုံးနှင့် မြို့နယ်အထွေထွေအုပ်ချုပ်ရေးဦးစီးဌာနရှိ ကန့်ကွက်ရန် ရှိ/မရှိ ကြော်ငြာစာရွက်တင်ပြထားပြီးဖြစ်ပါသည်။ ကြော်ငြာရက်ပြည့်သည်အထိ ကန့်ကွက်မှုမပေါ်ပေါက်ပါ။ မြေပြင်ကွင်းဆင်းစစ်ဆေးရာ မြေကွက်လပ်ဖြစ်ပြီး လျှောက်ထားသူမှ ကွင်းဆင်းသိရှိကြောင်း ကွင်းဆင်းဖောင်တွင် လက်မှတ်ရေးထိုးပေးပါသည်။ ပါမစ်ပျောက်ဖြင့် လျှောက်ထားသဖြင့် ပါမစ်မူရင်းခွဲရှာဖွေရာ မတွေ့ရှိ သဖြင့် မြို့/အိမ်ဦးစီးဌာနသို့ မေးမြန်းခဲ့ရာ ယင်းဌာနရှိမှတ်တမ်းများအရ မြေချပါမစ်အမည်ပေါက်မှာ ဦးစိုးမြင့်ဖြစ်ကြောင်း ပါမစ်မူရင်းခွဲ လွှဲပြောင်းပြီးကြောင်း ရုံးလက်ခံတစ်စုံ ပူးတွဲပြန်ကြားလာသဖြင့် ဦးစိုးမြင့်မှ ဂရန်သစ်လျှောက်ထားလာခြင်း အား တရားဝင်ခိုင်လုံသော အထောက်အထားများဖြင့် ဤကြော်ငြာပါသည့်နေ့မှစ၍ (၇)ရက်အတွင်း ကန့်ကွက်နိုင်ပါကြောင်းနှင့် ကန့်ကွက်မှုမရှိပါက လုပ်ထုံးလုပ်နည်းအတိုင်း ဆက်လက်ဆောင်ရွက်ပေးမည်ဖြစ်ပါကြောင်း အသိပေးကြေညာအပ်ပါသည်။

ဌာနမှူး (ဒုတိယညွှန်ကြားရေးမှူးချုပ်)
မြို့ပြမြေစီမံခန့်ခွဲမှုဌာန၊ ရန်ကုန်မြို့တော်စည်ပင်သာယာရေးကော်မတီ

ကန့်ကွက်နိုင်ကြောင်းကြော်ငြာ

ဒဂုံမြို့သစ်(အရှေ့ပိုင်း)မြို့နယ်၊ မြေတိုင်းရပ်ကွက်အမှတ်(၁၄)၊ မြေကွက်အမှတ်(၄၆၀)၊ မြေကွက်တည်နေရာအမှတ်(၄၆၀)၊ အောင်ဇေယျလမ်းနှင့် မေတ္တာလမ်းထောင့်၊ (၁၄)ရပ်ကွက်၊ ဒဂုံမြို့သစ်(အရှေ့ပိုင်း)မြို့နယ်၊ ဦးမျိုးသန့်[၆/ကသန(နိုင်)၀၀၅၇၂၇] အမည်ပေါက်၊ နှစ်(၆၀)မြေငှားဂရန်မြေအား အမည် ပေါက် (ခင်ပွန်း) ဦးမျိုးသန့်သည် (၄-၉-၂၀၀၆)တွင် ကွယ်လွန်သဖြင့် (ဇနီး)ဒေါ်မင်းမင်းထွန်း[၆/ကသန(နိုင်)၀၀၅၇၂၆]သည် အမည်ပေါက်၏ တရားဝင်တစ်ဦးတည်းသော ဇနီးတော်စပ်ကြောင်း ကျမ်းကျိန်လွှာ၊ ထောက်ခံကျမ်းကျိန်လွှာများ၊ သေစာရင်း၊ အိမ်ထောင်စုစာရင်း၊ နှစ်(၆၀)ဂရန်၊ နိုင်ငံသားစိစစ်ရေးကတ်တို့တင်ပြ၍ ပိုင်ဆိုင်ကြောင်းစာချုပ် ချုပ်ဆိုရန် မြေပုံကူး လျှောက်ထားလာခြင်းအား မြေပြင်ကွင်းဆင်းစစ်ဆေးရာ မြေပေါ်တွင် မြေကွက်လပ်ဖြစ်ပြီး ကာရံထားသော အုတ်ခြံစည်းရိုးမှာ ပျက်စီးနေပါသည်။ မြေပြင်ကွင်းဆင်းစစ်ဆေးသည်ကို သိရှိကြောင်းနှင့် အရှုပ်အရှင်းတစ်စုံတစ်ရာ ပေါ်ပေါက်ပါက တာဝန်ယူကြောင်းပြောကြားပြီး မြေကွက်နေရာပြသပါသည်။ သို့ဖြစ်ပါ၍ ဒေါ်မင်းမင်းထွန်းမှ ပိုင်ဆိုင်မြေပုံကူးလျှောက်ထားလာရာ တရားဝင်ခိုင်လုံသော အထောက်အထားများဖြင့် ဤကြော်ငြာပါသည့်နေ့မှစ၍ (၇)ရက်အတွင်း ကန့်ကွက်နိုင်ပါကြောင်းနှင့် ကန့်ကွက်မှုမရှိပါက လုပ်ထုံးလုပ်နည်းအတိုင်း ဆက်လက်ဆောင်ရွက်ပေးမည်ဖြစ်ပါကြောင်း အသိပေးကြေညာအပ်ပါသည်။

ဌာနမှူး(ဒုတိယညွှန်ကြားရေးမှူးချုပ်)၊ မြို့ပြမြေစီမံခန့်ခွဲမှုဌာန၊ ရန်ကုန်မြို့တော်စည်ပင်သာယာရေးကော်မတီ

အများသိစေရန်ကြေညာခြင်း

ရန်ကုန်မြို့၊ လှိုင်မြို့နယ်၊ (၁၃)ရပ်ကွက်၊ သီရိမြိုင် (၄)လမ်း၊ တိုက်အမှတ်(၆၂)၊ (၂)ခန်းတွဲ (၃ ၃/၂/၅)ထပ်တိုက်၊ အဆောက်အဦမှ (မြေညီထပ်/ခေါင်းရင်းခန်း) တိုက်ခန်းနှင့် အကျိုးခံစားခွင့်အရပ်ရပ်အားလုံးကို ဒေါ်ဂျူလီယာမေရီ (ခ) မီးမီး[၁၂/လမန(နိုင်)၁၃၁၃၂၄]ကိုင်ဆောင်သူသည် တရားဝင်ပိုင်ဆိုင်ကြောင်း အများသိစေရန် ကြေညာအပ်ပါသည်။

လွှဲအပ်ညွှန်ကြားချက်အရ–
ဒေါ်ခင်စန်းလင်း
(LL.B, DBL, DIL, WIPO–Switzerland)
တရားလွှတ်တော်ရှေ့နေ (စဉ်– ၁၇၄၈၉)
ဖုန်း–09–420134282

အများသိစေရန်ကြေညာခြင်း

ရန်ကုန်မြို့၊ လှိုင်မြို့နယ်၊ (၁၃)ရပ်ကွက်၊ သီရိမြိုင် (၄)လမ်း၊ အမှတ်(၇၂)၊ (၁၂x၅၀)ပေ အကျယ်အဝန်းရှိ (ခြေရင်းခြမ်း–B) မြေကွက်နှင့် အကျိုးခံစားခွင့်အရပ်ရပ် အားလုံးတို့ကို ဦးကောင်းခန့်ဇော် [၁၂/လမန (နိုင်) ၁၇၅၁၇၀]နှင့် ဒေါ်ဂျူလီယာမေရီ (ခ) မီးမီး [၁၂/လမန (နိုင်)၁၃၁၃၂၄]ကိုင်ဆောင်သူသည် တရားဝင်မြေကွက် ပိုင်ရှင်ဖြစ်ကြောင်း အများသိစေရန် ကြေညာအပ်ပါသည်။

လွှဲအပ်ညွှန်ကြားချက်အရ–
ဒေါ်ခင်စန်းလင်း
(LL.B, DBL, DIL, WIPO–Switzerland)
တရားလွှတ်တော်ရှေ့နေ (စဉ်– ၁၇၄၈၉)
ဖုန်း– 09–420134282

အများသိစေရန်ကြေညာခြင်း

ရန်ကုန်မြို့၊ လှိုင်မြို့နယ်၊ (၁၃)ရပ်ကွက်၊ (၁၀)လမ်း၊ တိုက်အမှတ်(၁၅၅)၊ (၂)ခန်းတွဲ (၃ ၃/၂/၅)ထပ်တိုက်၊ အဆောက်အဦမှ (ပထမထပ်ခြေရင်းခန်းတိုက်ခန်း)နှင့် ပတ်သက်သော အကျိုးခံစားခွင့်အရပ်ရပ်အားလုံးတို့ကို ဦးဇင်မင်းဦး [၁၂/လမန(နိုင်)၁၆၀၇၆၁]နှင့် ဒေါ်ဂျူလီယာ မေရီ(ခ) မီးမီး [၁၂/လမန (နိုင်) ၁၃၁၃၂၄]ကိုင်ဆောင်သူ များသည် တရားဝင်ပိုင်ဆိုင်ကြောင်း အများသိစေရန် ကြေညာအပ်ပါသည်။

လွှဲအပ်ညွှန်ကြားချက်အရ–
ဒေါ်ခင်စန်းလင်း
(LL.B, DBL, DIL, WIPO–Switzerland)
တရားလွှတ်တော်ရှေ့နေ (စဉ်– ၁၇၄၈၉)
ဖုန်း–09–420134282

သမီးအဖြစ်မှ အပြီးအပိုင် အမွေပြတ်စွန့်လွှတ်ခြင်း

ရန်ကုန်မြို့၊ လှိုင်မြို့နယ်၊ (၁၃)ရပ်ကွက်၊ သီရိမြိုင်(၄)လမ်း၊ တိုက်အမှတ်(၆၂)၊ (မြေညီထပ်–A)နေ ဦးချာလီ(ကွယ်လွန်)နှင့် ဒေါ်မေရီ(ခ)ဒေါ်လှသိန်းတို့၏သမီး ဒေါ်ရီတာ [၁၂/လမန(နိုင်) ၁၃၁၁၆၅] ကိုင်ဆောင်သူသည် မိခင်၏ ပြောဆိုဆုံးမမှုကို လက်မခံဘဲ စိတ်ဆင်းရဲစေရန် နည်းမျိုးစုံဖြင့် အကြိမ်ကြိမ်ပြုလုပ် နေသောကြောင့် သမီးအဖြစ်မှ အပြီးအပိုင်အမွေပြတ်စွန့်လွှတ် လိုက်ကြောင်းနှင့် ၎င်းနှင့်ပတ်သက်သော မည်သည့်ကိစ္စကိုမဆို လုံးဝ(လုံးဝ) တာဝန်ယူဖြေရှင်းပေးမည်မဟုတ်ကြောင်း အသိပေး ကြေညာအပ်ပါသည်။

ဒေါ်မေရီ (ခ) ဒေါ်လှသိန်း၏ လွှဲအပ်ညွှန်ကြားချက်အရ–
ဒေါ်ခင်စန်းလင်း (LL.B, DBL, DIL, WIPO–Switzerland)
တရားလွှတ်တော်ရှေ့နေ (စဉ်– ၁၇၄၈၉)
ဖုန်း– 09–420134282

ကန့်ကွက်နိုင်ကြောင်းကြော်ငြာ

သာကေတမြို့နယ်၊ မြေတိုင်းရပ်ကွက်အမှတ်– ၄/မြောက်၊ မြေကွက် အမှတ်– ၉၀၂/က၊ ဧရိယာ (၂၀ပေx ၆၀ပေ)၊ မြေကွက်တည်နေရာအမှတ် (၉၀၂/ခ)၊ မြို့မ(၁၁)လမ်းအရှေ့၊ ၄/မြောက်ရပ်ကွက်၊ သာကေတမြို့နယ်၊ ဒေါ်မက်သန္တရ် [၁၂/သကတ(နိုင်)၁၂၈၅၅၀] အမည်ပေါက် နှစ်(၆၀) မြေငှားဂရန်မြေအား အမည်ပေါက် ဒေါ်မက်သန္တရ်(မိခင်)နှင့် ဖခင်ဖြစ်သူ ဦးအိန္ဒတို့ ကွယ်လွန်သဖြင့် တစ်ဦးတည်းသောသမီးဖြစ်သူ ဒေါ်သီတာ [၁၂/သကတ (နိုင်)၁၂၈၄၀၀]မှ အထက် ဖော်ပြပါ မြေကွက်နှင့် နေအိမ်အပါအဝင် အကျိုးခံစားခွင့်တို့သည် ၎င်းတစ်ဦး တည်းသာ အမွေဆက်ခံခွင့်ရှိသူဖြစ်ပါကြောင်း ကျိန်ဆိုသည့်တရားရုံးကျမ်းကျိန် လွှာ၊ ထောက်ခံကျမ်းကျိန်လွှာ(၁)စောင်၊ ထောက်ခံကတိသစ္စာပြုလွှာ(၁)စောင်၊ နှစ်(၆၀) မြေငှားဂရန်မူရင်းမှာ မိမိ၏နေအိမ်တွင် သိမ်းဆည်းထားရာမှ အထား အသိမှားယွင်းကာ ပျောက်ဆုံးသွားခဲ့သည်မှာ မှန်ကန်ပါကြောင်း တရားရုံး ကျမ်းကျိန်လွှာ၊ ကိုယ်တိုင်ဝန်ခံချက်၊ ဂရန်ပျောက်ဆုံးသည်မှာ မှန်ကန်ကြောင်း ရပ်ကွက်အုပ်ချုပ်ရေးမှူးရုံးထောက်ခံချက်၊ သာကေတမြို့မရဲစခန်းထောက်ခံချက်၊ နိုင်ငံသားစိစစ်ရေးကတ်ပြား၊ ဦးအိန္ဒ(ဖခင်)နှင့် ဒေါ်မက်သန္တရ်(မိခင်)တို့၏ သေဆုံးမှု လက်မှတ် ပထမမိတ္တူမှန်၊ အိမ်ထောင်စုလူဦးရေစာရင်းတို့တင်ပြ၍ ပိုင်ဆိုင် ကြောင်းစာချုပ် ချုပ်ဆိုရန် မြေပုံကူးလျှောက်ထားလာခြင်းအား တရားဝင်ခိုင်လုံ သော အထောက်အထားများဖြင့် ဤကြော်ငြာပါသည့်နေ့မှစ၍ (၇)ရက်အတွင်း ကန့်ကွက်နိုင်ပါကြောင်းနှင့် ကန့်ကွက်မှုမရှိပါက လုပ်ထုံးလုပ်နည်းအတိုင်း ဆက်လက်ဆောင်ရွက်ပေးမည်ဖြစ်ပါကြောင်း အသိပေးကြေညာအပ်ပါသည်။

ဌာနမှူး (ဒုတိယညွှန်ကြားရေးမှူးချုပ်)
မြို့ပြမြေစီမံခန့်ခွဲမှုဌာန
ရန်ကုန်မြို့တော်စည်ပင်သာယာရေးကော်မတီ

ကန့်ကွက်နိုင်ပါသည်

ရန်ကုန်တိုင်းဒေသကြီး၊ ဒဂုံမြို့သစ်(တောင်ပိုင်း)မြို့နယ်၊ မြေတိုင်းရပ်ကွက် အမှတ် (၁၄၇)၊ လူနေရပ်ကွက်အမှတ်(–)၊ မြေကွက်အမှတ်(၄၄၆)၊ မြေအကျယ် အဝန်း စတုရန်းပေ (၂၄၀၀)၊ (၀. ၀၅၅)ဧကရှိ နှစ်(၆၀) ဂရန်မြေကွက်နှင့် အမှတ် (၄၄၆)၊ (၁၄၇)ရပ်ကွက်၊ ဒဂုံမြို့သစ်(တောင်ပိုင်း) မြို့နယ်၊ ရန်ကုန်တိုင်းဒေသကြီး ဟုခေါ်တွင်သော မြေကွက်အပါအဝင် ယင်းမြေကွက်ပေါ်ရှိ အကျိုးခံစားခွင့် အရပ်ရပ်အားလုံးတို့အား ဂရန်အမည်ပေါက် ဦးမောင်သိန်း [၁၀/မလမ(နိုင်) ၀၁၂၀၂၀]ထံမှ အရပ်ကတိစာချုပ်ဖြင့် လက်ရှိဝယ်ယူပိုင်ဆိုင်ထားသော ဦးဝေဖြိုးအောင် [၁၄/လပတ(နိုင်)၁၀၈၂၇၁]ထံမှ ကျွန်ုပ်တို့၏မိတ်ဆွေဖြစ်သူက အပြီးအပိုင်ဝယ်ယူရန် စရန်ငွေပေးချေထားပြီးဖြစ်ပါသည်။ ကန့်ကွက်လိုသူများ ရှိပါက တရားဝင်ခိုင်လုံသော စာချုပ်စာတမ်းမူရင်းများဖြင့် ဤကြော်ငြာပါသည့် နေ့မှစ၍ (၇)ရက်အတွင်း ကျွန်ုပ်တို့ထံ လာရောက်ကန့်ကွက်နိုင်ပါသည်။ သတ်မှတ် ရက်အတွင်း ကန့်ကွက်သူမရှိပါက အရောင်းအဝယ်ကို ဥပဒေနှင့်အညီ အပြီးသတ် စာချုပ် ချုပ်ဆိုကာ ဆက်လက်ဆောင်ရွက်သွားမည်ဖြစ်ကြောင်း အများသိစေရန် အသိပေးကြော်ငြာအပ်ပါသည်။

လွှဲအပ်ညွှန်ကြားချက်အရ
ဦးဝင်းဇော်ဦး (LL.B)
တရားလွှတ်တော်ရှေ့နေ (စဉ် – ၁၂၄၆၉)
အမှတ်(၅/၁၁)၊ မြေညီထပ်(ဘီ)၊ ဗျိုင်းရေအိုးစင်လမ်း၊ တာမွေမြို့နယ်၊
ရန်ကုန်မြို့။ ဖုန်း– ၀၉– ၅၁၁၈၀၀၇၊ ၀၉– ၅၁၁၅၉၉၀၊ ၀၉– ၅၁၈၃၅၆၉

ကန့်ကွက်နိုင်ကြောင်းကြေညာခြင်း

နေပြည်တော်၊ ပုဗ္ဗသီရိမြို့၊ မြေတိုင်းရပ်ကွက်အမှတ်– ၁၅/တပင် ရွှေထီးရပ်/တပင်ရွှေထီးရပ်ကွက်ရှိ တပ်ကြပ်ထိန်မင်း (ကိုယ်ပိုင်အမှတ်၊ ၇၉၄၀၂၂) မှတ်ပုံတင်အမှတ် [၈/သရန(နိုင်)၀၄၈၈၈၃]၊ အဖအမည် ဦးအေးမြင့် အမည်ပေါက် ပါမစ်မြေကွက်အမှတ်– ပစ(င)၃၀၀၀ အမည်ပေါက် (ကွယ်လွန်)၏ တရားဝင်အမွေခံဇနီးဖြစ်သူ ဒေါ်ဥမ္မာကျော် မှတ်ပုံတင်အမှတ် [၈/ခမန(နိုင်)၁၀၅၄၀၀]၊ အဖအမည် ဦးကျော်စိန်မှ တရားဝင် အမွေခံဖြစ် ကြောင်း တရားရုံးကျမ်းကျိန်ဆိုချက်မူရင်း၊ မြေကွက်ဖိုးပေးသွင်းချလန်မိတ္တူ၊ တပ်ကြပ်ထိန်မင်းသေဆုံးခြင်းလက်မှတ်မိတ္တူ၊ မြေကွက်ပေါ်ရှိ အဆောက် အဦပုံများတင်ပြပြီး ၎င်း၏အမည်ဖြင့် မြေငှားစာချုပ်ချထားပေးပါရန် လျှောက်ထားလာပါသဖြင့် ကန့်ကွက်လိုသူများအနေဖြင့် တရားဝင်ပိုင်ဆိုင်မှု စာချုပ်စာတမ်းများ၊ တရားရုံးအမိန့်ဒီကရီများ အထောက်အထားခိုင်လုံစွာ တင်ပြ၍ နေပြည်တော်စည်ပင်သာယာရေးကော်မတီ၊ မြို့ပြစီမံကိန်းနှင့် မြေစီမံခန့်ခွဲမှုဌာနသို့ ဤကြေညာချက်ပါရှိသည့်ရက်မှစ၍ (၁၅)ရက်အတွင်း လာရောက်ကန့်ကွက်နိုင်ကြောင်းနှင့် သတ်မှတ်ကာလအတွင်း ကန့်ကွက်မှု မရှိပါက ဌာန၏လုပ်ထုံးလုပ်နည်းများနှင့်အညီ မြေငှားစာချုပ်လျှောက်ထားလာ မှုအား ဆက်လက်ဆောင်ရွက်ပေးသွားမည်ဖြစ်ကြောင်း ကြေညာလိုက်သည်။

မြို့ပြစီမံကိန်းနှင့် မြေစီမံခန့်ခွဲမှုဌာန
နေပြည်တော်စည်ပင်ယာယာရေးကော်မတီ

အများသိစေရန် ကြေညာခြင်း

ကျွန်ုပ်မိတ်ဆွေများဖြစ်သူ ၁။ ဦးမျိုးသိန်း [၁၂/မဂဒ (နိုင်) ၁၁၆၂၅၂]၊ ၂။ ဒေါ်ရီရီမာ [၉/မရတ(နိုင်)၀၇၆၇၄၆]၊ ၃။ ဒေါ်စိုးစိုးနု[၃/ဘအန(နိုင်)၀၀၇၉၀၅] တို့၏ လွှဲအပ်ညွှန်ကြားချက်အရ အောက်ပါအတိုင်း အများသိစေရန် အသိပေး ကြေညာအပ်ပါသည်–

ရန်ကုန်တိုင်းဒေသကြီး၊ မင်္ဂလာဒုံမြို့နယ်၊ ပတ္တမြားမြို့သစ်ရပ်ကွက်၊ မြအေးချမ်းလမ်း၊ အမှတ်(၈၂)ဟုခေါ်တွင်သော အလျား(၃၀)x အနံ(၆၀)အကျယ် အဝန်းရှိ ပါမစ်မြေအမျိုးအစားမြေကွက်သည် ရန်ကုန်မြို့တော်စည်ပင်သာယာရေး ကော်မတီ၊ မြေစီမံခန့်ခွဲမှုဌာနတွင် ဖခင် ဦးတင်သန်း (RGN–၀၁၃၅၇၀)အမည်ဖြင့် အမည်ပေါက်ရောက်လျက်ရှိပြီး ဖခင်ဖြစ်သူ ဦးတင်သန်းနှင့် မိခင်ဖြစ်သူ ဒေါ်ရွှေကြိုင် တို့တွင် သားသမီး (၄)ဦးထွန်းကားခဲ့ပါသည်။ ယခုအခါ ဖခင်ဖြစ်သူ ဦးတင်သန်း သည် (၁–၉–၂၀၂၂)ရက်နေ့တွင်လည်းကောင်း၊ မိခင်ဖြစ်သူ ဒေါ်ရွှေကြိုင်သည် (၂၇–၁၂–၂၀၀၃)ရက်နေ့တွင်လည်းကောင်း၊ အစ်ကိုဖြစ်သူ ဦးသန်းထွေးသည် (၃၀–၈–၂၀၀၁)ရက်နေ့တွင် လူပျိုကြီးအဖြစ်ဖြင့်လည်းကောင်း အသီးသီး ကွယ်လွန် ခဲ့ကြပါသည်။ သို့ဖြစ်ပါ၍ ကျွန်ုပ်မိတ်ဆွေတို့သည် ဗုဒ္ဓဘာသာကိုးကွယ်သူများ ဖြစ်သည့်အားလျော်စွာ ကျွန်ုပ်မိတ်ဆွေများသာလျှင် မြန်မာ့ဓလေ့ထုံးတမ်းဥပဒေ နှင့် အမွေဆက်ခံခြင်းဆိုင်ရာဥပဒေတို့အရ အထက်ဖော်ပြပါ မြေကွက်အား တရားဝင်အမွေဆက်ခံပိုင်ဆိုင်ကြောင်းနှင့် တရားဝင်လွှဲပြောင်းရောင်းချပိုင်ခွင့် ရှိကြောင်း အများသိစေရန် အသိပေးကြေညာအပ်ပါသည်။

လွှဲအပ်ညွှန်ကြားချက်အရ
ဒေါ်ပြည့်ပြည့်လှိုင်ထွန်း တရားလွှတ်တော်ရှေ့နေ(စဉ်–၁၈၀၃၈)
LL.B, D.B.L, D.IP.L, D.M.L, D.C.W.E, DL–101 (WIPO Switzerland)
တိုက်အမှတ်(၁၁၅)၊ အခန်းအမှတ်(၂၀၂)၊ ဒုတိယထပ်၊
အဓိပတိအင်အားမီနီကွန်ဒို၊ သုမ္မောလမ်းမကြီး၊ (စ)ရပ်ကွက်၊
မြောက်ဥက္ကလာပမြို့နယ်၊ ရန်ကုန်တိုင်းဒေသကြီး။
ရုံးဖုန်း – 09–260087755, 09–421123477

ကြော်ငြာစာ

မန္တလေးမြို့၊ ချမ်းမြသာစည်မြို့နယ်၊ မြရည်နန္ဒာရပ်ကွက်၊ အကွက်အမှတ်(ဘဘ–၁၆)၊ ဦးပိုင်အမှတ်(၈၈)၊ ၅၄လမ်းနှင့် ၁၁၅ လမ်းထောင့်ရှိ ဂရန်မြေကွက်အမည်ပေါက်သူ ဦးဝင်းနိုင်ဦး [၉/မနမ (နိုင်) ၀၄၉၁၂၉]က အမှုတွဲအမှတ်(၁၉၁၈/၂၀၂၅–၂၀၂၆) ဖြင့် သက်တမ်းတိုး လျှောက်ထားလာပါသည်။ ကန့်ကွက် လိုပါက ခိုင်လုံသောအထောက်အထားများ၊ မှတ်ပုံတင်စာချုပ် စာတမ်းများ၊ တရားရုံးဒီကရီများဖြင့် (၁၄)ရက်အတွင်း ကန့်ကွက်နိုင်ပါသည်။

မြို့ပြစီမံကိန်းနှင့် မြေစီမံခန့်ခွဲမှုဌာန
မန္တလေးမြို့တော်စည်ပင်သာယာရေးကော်မတီ

ကြော်ငြာစာ

မန္တလေးမြို့၊ မဟာအောင်မြေမြို့နယ်၊ မဟာမြိုင်–ဒရပ်ကွက်၊ အကွက်အမှတ်(ခ–၉)၊ ဦးပိုင်အမှတ်–၄၁(ခဲစင်း)၊ ၄၂x၄၃ ကြား၊ ၆၅x၆၆ လမ်းကြားရှိ ဂရန်မြေကွက် အမည်ပေါက်သူ ဦးတာချိစံ (ခ) မောင်လေး [၁၃/ကမန (နိုင်) ၀၆၇၂၄၈]က ဂရန်စာချုပ်တင်ပြ၍ ခဲစင်းပြ မှတ်ပုံတင်အရောင်းအဝယ်စာချုပ် ချုပ်ဆိုရန်အတွက် မြေပုံ၊ မြေရာဇဝင်ရေးကူးခွင့်ပြုပါရန် လျှောက်ထားလာပါသည်။ ကန့်ကွက်လိုပါက ခိုင်လုံသောအထောက်အထားများ၊ မှတ်ပုံတင် စာချုပ်စာတမ်းများ၊ တရားရုံးဒီကရီများဖြင့် (၁၄)ရက်အတွင်း ကန့်ကွက်နိုင်ပါသည်။

မြို့ပြစီမံကိန်းနှင့် မြေစီမံခန့်ခွဲမှုဌာန
မန္တလေးမြို့တော်စည်ပင်သာယာရေးကော်မတီ

ကန့်ကွက်နိုင်ကြောင်း အများသိစေရန် ကြော်ငြာခြင်း

ရန်ကုန်တိုင်းဒေသကြီး၊ ဒဂုံမြို့သစ်(တောင်ပိုင်း)မြို့နယ်၊ မြေတိုင်းရပ်ကွက်(၁၀၄)၊ မြေကွက်အမှတ် (၉၁၈)၊ အကျယ်အဝန်း (၄၀ပေx ၆၀ပေ)ရှိ ပါမစ်မြေကွက်သည် ဒေါ်အုံးကြည်[၁၂/လမန(နိုင်)၀၇၈၉၃၄]နှင့် ဦးမြင့်သိန်းတို့ အမည်ပေါက်သော မြေကွက်ဖြစ်သည်။ ယင်းမြေကွက်အနက်မှ တရားဝင်မခွဲစိတ်ထားသည့် ခြေရင်းခြမ်း အကျယ်အဝန်း (၂၀ပေx ၆၀ပေ) ရှိ မြေကွက်နှင့် ယင်းမြေကွက်ပေါ်ရှိ အမှတ် (၉၁၈)၊ လှော်ကားလမ်း၊ (၁၀၄)ရပ်ကွက်၊ ဒဂုံမြို့သစ်(တောင်ပိုင်း)မြို့နယ် ဟု ခေါ်တွင်သော အိမ်အပါအဝင် အကျိုးခံစားခွင့်အရပ်ရပ်အားလုံးကို ၎င်းအမည်ပေါက်မှ ရောင်းချခဲ့သောကြောင့် အရပ်ကတိ ဆက်စပ်စာချုပ်များဖြင့် နောက်ဆုံးဝယ်ယူပိုင်ဆိုင်ခဲ့သည့် ဒေါ်လှိုင်သန္တာနွယ် [၁၂/ကခက(နိုင်)၀၆၈၁၆၇]မှ မိမိသာလျှင် လက်ဝယ်ပိုင်ဆိုင် ရောင်းချခွင့်ရှိကြောင်း၊ အရှုပ်အရှင်းကင်းရှင်းကြောင်း ဖွင့်ဟဝန်ခံရောင်းချသဖြင့် ကျွန်ုပ်၏မိတ်ဆွေ ဒေါ်ခင်စန်းဝင်း [၉/ပမန(နိုင်)၁၅၂၄၄၅]မှ အပြီးအပိုင်ဝယ်ယူရန်အတွက် စရန်ငွေပေးချေပြီးဖြစ်ပါ၍ အရောင်းအဝယ်အား ကန့်ကွက်မည့်သူရှိပါက ခိုင်လုံသောစာချုပ်စာတမ်းများ၊ အထောက်အထားမူရင်းများဖြင့် ဤကြော်ငြာပါသည့်နေ့မှစ၍ (၇)ရက်အတွင်း ကျွန်ုပ်ထံသို့ ကန့်ကွက်နိုင်ပါသည်။ ကြော်ငြာပါသတ်မှတ်ရက်အတွင်း ကန့်ကွက်မည့်သူမရှိပါက အရောင်း အဝယ်ကို ဥပဒေနှင့်အညီ တရားဝင်ဆက်လက်ဆောင်ရွက်သွားမည်ဖြစ်ကြောင်း အများသိစေရန် ကြေညာအပ်ပါသည်။

လွှဲအပ်ညွှန်ကြားချက်အရ –

ဒေါ်သင်းစုမွန် (LL.B)
တရားလွှတ်တော်ရှေ့နေ
(စဉ်–၁၄၅၂၁)

ဒေါ်ပိုးအိအိစံ (LL.B) (LL.M)
တရားလွှတ်တော်ရှေ့နေ (စဉ်– ၈၀၅၀)
အမှတ်(၂၄)၊ နတ်မောက်(၇)လမ်း၊ (၁၈)ရပ်ကွက်၊ ဒဂုံမြို့သစ်(တောင်ပိုင်း)မြို့နယ်။
ဖုန်း– ၀၉–၂၅၀၆၄၃၈၃၄၊ ၀၉–၄၅၀၀၉၉၀၆၉

"ကန့်ကွက်နိုင်ကြောင်းအများသိစေရန်ကြေညာခြင်း"

ရန်ကုန်တိုင်းဒေသကြီး၊ ဒဂုံမြို့သစ်(တောင်ပိုင်း)မြို့နယ်၊ မြေတိုင်းရပ်ကွက်အမှတ် (၂၄)၊ လှော်ကားလမ်း၊ မြေကွက် အမှတ် (၁၃၃၆) ဟုခေါ်တွင်သော မြေအကျယ်ပေ (၄၇'x၆၀')၊ ဧရိယာ (၀.၀၆၅)ဧက၊ (၂၈၂၀)စတုရန်းပေအနက်မှ တရားဝင် မခွဲမစိတ်ရသေးသော ခြေရင်းဘက်ခြမ်း၊ မြေအကျယ်ပေ (၂၀'x၆၀')ရှိ နှစ်(၆၀) ဂရန်မြေကွက်နှင့် ယင်းမြေကွက်ပေါ်ရှိ ဆိုင်ခန်းအပါအဝင် အကျိုးခံစားခွင့်အရပ်ရပ်အားလုံးတို့ကို ဒေါ်အေးအေးမိုး[၁၂/ဗဟန(နိုင်)၀၅၇၃၁၅]နှင့် ဒေါ်သီတာမိုး [၁၂/လကန(နိုင်)၀၀၀၇၇၅]တို့မှ အမည်ပေါက်ပိုင်ဆိုင်ပြီး ရောင်းချပိုင်ခွင့်ရှိကြောင်း၊ အရှုပ်အရှင်းတစ်စုံတစ်ရာမရှိကင်းရှင်း ပါကြောင်း တာဝန်ယူရောင်းချသဖြင့် ကျွန်ုပ်၏မိတ်ဆွေဖြစ်သူ ဒေါ်နန်းခင်ညွန့် [၁၃/ကခန(နိုင်)၀၅၀၆၂]က အပြီးအပိုင် ဝယ်ယူရန်အတွက် စရန်ငွေတစ်စိတ်တစ်ဒေသတို့ကို ပေးချေထားပြီးဖြစ်ရာ ကန့်ကွက်လိုသူများရှိပါက ဤကြော်ငြာစာပါသည့် နေ့မှစ၍ (၁၄)ရက်အတွင်း ကျွန်ုပ်ထံသို့ ခိုင်လုံသောအထောက်အထား စာရွက်စာတမ်းမူရင်းများဖြင့် ဆက်သွယ်၍ ကန့်ကွက် နိုင်ပါသည်။ အကယ်၍ (၁၄)ရက်ကျော်လွန်သည့်တိုင် ကန့်ကွက်မည့်သူများမရှိပါက ဤအရောင်းအဝယ်ကိစ္စကို ပြီးသည်အထိ ဥပဒေနှင့်အညီ ဆက်လက်ဆောင်ရွက်သွားမည်ဖြစ်ပါကြောင်း အများသိစေရန် အသိပေးကြေညာအပ်ပါသည်။

ညွှန်ကြားသူ–
ဒေါ်နန်းခင်ညွန့်

ညွှန်ကြားချက်အရ –
ဒေါ်ခင်သူဇာဝင်း (LL.B) တရားလွှတ်တော်ရှေ့နေ (စဉ်– ၁၆၄၆၀)
အမှတ် (၈၁၈)၊ အောင်သပြေလမ်း၊ (၁၉)ရပ်ကွက်၊ ဒဂုံမြို့သစ်(တောင်ပိုင်း)မြို့နယ်၊
ရန်ကုန်တိုင်းဒေသကြီး။ ဖုန်း– ၀၉–၂၅၆၃၂၂၀၉၁

"ကန့်ကွက်နိုင်ကြောင်းအများသိစေရန်ကြေညာခြင်း"

ရန်ကုန်တိုင်းဒေသကြီး၊ တောင်ဥက္ကလာပမြို့နယ်၊ (၁၄/၃)ရပ်ကွက်၊ ချယ်ရီဥယျာဉ်အိမ်ရာ၊ တိုက်အမှတ် (၂) ဟု ခေါ်တွင်သော (၄)ခန်းတွဲ (၆)ထပ်ကွန် ဒိုတိုက်ခန်း၏ ဒုတိယထပ်၊ အခန်းအမှတ်(3–D)၊ အကျယ်အဝန်း (၁၃၀၀)စတုရန်းပေရှိ တိုက်ခန်းအကျိုးခံစားခွင့်အရပ်ရပ်အားလုံးတို့နှင့်ပတ်သက်၍ ဦးကျော်ဇလ[၁၄/အမန(နိုင်)၀၈၄၀၈၅]မှ အမည်ပေါက်ပိုင်ဆိုင်ပြီး ရောင်းချပိုင်ခွင့်ရှိကြောင်း၊ အရှုပ်အရှင်းတစ်စုံတစ်ရာမရှိ ကင်းရှင်းပါကြောင်း တာဝန်ယူရောင်းချသဖြင့် ကျွန်ုပ်၏မိတ်ဆွေ ဖြစ်သူ ဦးနေမျိုး [၁၂/ဗဟန(နိုင်)၀၅၄၃၉၄]က အပြီးအပိုင်ဝယ်ယူရန်အတွက် စရန်ငွေတစ်စိတ်တစ်ဒေသတို့ကို ပေးချေ ထားပြီးဖြစ်ရာ ကန့်ကွက်လိုသူများရှိပါက ဤကြော်ငြာစာပါသည့်နေ့မှစ၍ (၁၄)ရက်အတွင်း ကျွန်ုပ်ထံသို့ ခိုင်လုံသော အထောက်အထား စာရွက်စာတမ်းမူရင်းများဖြင့် ဆက်သွယ်၍ ကန့်ကွက်နိုင်ပါသည်။ အကယ်၍ (၁၄)ရက်ကျော်လွန်သည့်တိုင် ကန့်ကွက်မည့်သူများမရှိပါက ဤအရောင်းအဝယ်ကိစ္စကို ပြီးသည်အထိ ဥပဒေနှင့်အညီ ဆက်လက်ဆောင်ရွက်သွားမည် ဖြစ်ပါကြောင်း အများသိစေရန် အသိပေးကြေညာအပ်ပါသည်။

ညွှန်ကြားသူ
ဦးနေမျိုး

ညွှန်ကြားချက်အရ –
ဒေါ်ခင်သူဇာဝင်း (LL.B) တရားလွှတ်တော်ရှေ့နေ (စဉ်– ၁၆၄၆၀)
အမှတ် (၈၁၈)၊ အောင်သပြေလမ်း၊ (၁၉)ရပ်ကွက်၊ ဒဂုံမြို့သစ်(တောင်ပိုင်း)မြို့နယ်၊ ရန်ကုန်တိုင်းဒေသကြီး။
ဖုန်း– ၀၉–၂၅၆၃၂၂၀၉၁

ကန့်ကွက်နိုင်ကြောင်း ကြော်ငြာ

ဒဂုံမြို့သစ်(တောင်ပိုင်း)မြို့နယ်၊ မြေတိုင်းရပ်ကွက်အမှတ်(၆၅)၊ မြေကွက်အမှတ် (၇၈၂)၊ မြေကွက်တည်နေရာ– အမှတ်(၇၈၂)၊ ရောဝတီလမ်း၊ (၆၅)ရပ်ကွက်၊ ဒဂုံတောင်၊ ဦးစံရွှေ [၁၂/လကန(နိုင်)၀၂၉၀၀၄] အမည်ပေါက်၊ နှစ်(၆၀) မြေငှားဂရန်မြေအား ဂရန်အမည်ပေါက် ဦးစံရွှေ ခင်ပွန်း ဖြစ်သူသည် (၂၈–၁၂–၂၀၀၉)ရက်နေ့ တွင် ကွယ်လွန်၍ ဇနီးဖြစ်သူ ဒေါ်တင်ရီ [၁၂/လကန(နိုင်) ၀၃၄၃၄၂] (ISN–368737)မှ တရားဝင် အမွေ ဆက်ခံခွင့်ရှိသူ ဇနီးဖြစ်ကြောင်း၊ အခြားသော ဇနီးမယား တစ်ဦးတစ် ယောက်မျှမရှိပါကြောင်း၊ အထက်ပါ မြေကွက်၏ အကျိုးခံစားခွင့်အရပ်ရပ် တို့အား တစ်ဦးတည်းသော ဇနီး ဖြစ်သူ မိမိကသာလျှင် အမွေဆက်ခံ ပိုင်ဆိုင်ပါကြောင်း၊ မိမိမှလွဲ၍ အခြား သော အမွေဆက်ခံခွင့်ရှိသူ တစ်ဦး တစ်ယောက်မျှမရှိပါကြောင်း ကျမ်း ကျိန်လွှာအမှတ်–၆၈၀ (၂၂–၁–၂၀၂၅)၊ အသိသက်သေနှစ်ဦး၏ ထောက်ခံ ကျမ်းကျိန်လွှာ နှစ်စောင်၊ ခင်ပွန်း သေစာရင်း၊ အိမ်ထောင်စုစာရင်း၊ နှစ်(၆၀) မြေငှားစာချုပ်မူရင်း၊ နိုင်ငံသားစိစစ်ရေးကတ်ပြားတို့ တင်ပြ၍ ပိုင်ဆိုင်ကြောင်း မြေပုံကူး လျှောက်ထားခြင်းအား မြေပြင် ကွင်းဆင်းစစ်ဆေးရာ တစ်ထပ် သွပ်မိုး ပျဉ်ကာ (၂)လုံးရှိပြီး ကိုယ်တိုင် နေနှင့် ဆိုင်ငှားထားရှိပြီး ဒေါ်တင်ရီ၊ ဆိုင်ခန်းငှားသူတို့မှ ကွင်းဆင်းသိရှိ ကြောင်း လက်မှတ်ရေးထိုးပေးပါ သဖြင့် ဒေါ်တင်ရီ ပိုင်ဆိုင်ကြောင်း မြေပုံကူးလျှောက်ထားလာရာ တရားဝင် ခိုင်လုံသော အထောက်အထားများ ဖြင့် ဤကြော်ငြာပါသည့်နေ့မှစ၍ (၇)ရက်အတွင်း ကန့်ကွက်နိုင်ပါ ကြောင်းနှင့် ကန့်ကွက်မှုမရှိပါက လုပ်ထုံးလုပ်နည်းအတိုင်း ဆက်လက် ဆောင်ရွက်ပေးမည်ဖြစ်ပါကြောင်း အသိပေးကြေညာအပ်ပါသည်။

ဌာနမှူး
(ဒုတိယညွှန်ကြားရေးမှူးချုပ်)
မြို့ပြမြေစီမံခန့်ခွဲမှုဌာန
ရန်ကုန်မြို့တော်
စည်ပင်သာယာရေးကော်မတီ

ကန့်ကွက်နိုင်ကြောင်းကြော်ငြာ

အင်းစိန်မြို့နယ်၊မြေတိုင်းရပ်ကွက်အမှတ်–မြို့သစ်(ဂ)၊မြေကွက်အမှတ်– ၁၁၇/ခ၊ဧရိယာ(၀.၀၂၇၅)ဧက၊မြေကွက်တည်နေရာအမှတ်(၁၁၇/ခ)၊ငစိန် လမ်း၊မြို့သစ်(ဂ)ရပ်ကွက်၊အင်းစိန်မြို့နယ်၊ဦးရှု(၁၂/အလန(နိုင်)၀၀၇၉၇၄) အမည်ပေါက်၊နှစ်(၆၀)မြေငှားဂရန်မြေအားအမည်ပေါက်ထံမှပိုင်ဆိုင်ကြောင်း စာချုပ်အမှတ်–၃၇၇၆/၂၀၁၈(၅–၁၂–၂၀၁၈)အရဒေါ်တင်ရွှေ၊ဦးခင်မောင် တင်တို့မှပိုင်ဆိုင်လာပြီး၎င်းတို့ထံမှအရောင်းအဝယ်စာချုပ်အမှတ်–၇၈၉၇/ ၂၀၁၉(၃၁–၁၀–၂၀၁၉)ဖြင့်ဒေါ်ချစ်ချစ်ခင်မှဝယ်ယူပိုင်ဆိုင်လာပါသည်။ အဆိုပါမြေကွက်အားတရားလိုဦးဝင်းထွန်း(၁၂/ကမန(နိုင်)၀၇၇၂၃၇)မှ တရားပြိုင်ဒေါ်ချစ်ချစ်ခင်အပေါ်အင်းစိန်ခရိုင်တရားရုံးတော်၂၀၂၃ခုနှစ်၊တ ရားမကြီးမှုအမှတ်–၁၁၉ဖြင့်ပဋိညာဉ်အတိုင်းအရောင်းအဝယ်မှတ်ပုံတင်ပေး စေလိုမှုစွဲဆိုခဲ့ရာ(၂၆–၂–၂၀၂၄)ရက်စွဲပါအနိုင်ဒီကရီ၊အင်းစိန်ခရိုင်တရားရုံး ၂၀၂၄ခုနှစ်၊တရားမဇာရီမှုအမှတ်(၇၈)၏(၄–၁၀–၂၀၂၄)ရက်စွဲပါဘီလစ် ခန့်အပ်သည့်အမိန့်၊အင်းစိန်ခရိုင်တရားရုံး၏(၈–၁၀–၂၀၂၄)ရက်စွဲပါဘီလစ် ခန့်စာ၊ဂရန်မူရင်း၊ပိုင်ဆိုင်ကြောင်းစာချုပ်၊အရောင်းအဝယ်စာချုပ်၊နိုင်ငံသား စိစစ်ရေးကတ်တို့တင်ပြ၍တရားရုံးကိုယ်စားဘီလစ်ဒေါ်ဆုဆုထူးအောင်(၁၂/ ဥကတ(နိုင်)၂၂၄၇၉၈)မှအရောင်းအဝယ်စာချုပ်ရန်မြေပုံကူးလျှောက်ထား လာရာတရားဝင်ခိုင်လုံသောအထောက်အထားများဖြင့်ဤကြော်ငြာပါသည့် နေ့မှစ၍(၇)ရက်အတွင်းကန့်ကွက်နိုင်ပါကြောင်းနှင့်ကန့်ကွက်မှုမရှိပါကလုပ် ထုံးလုပ်နည်းအတိုင်းဆက်လက်ဆောင်ရွက်ပေးမည်ဖြစ်ပါကြောင်းအသိ ပေးကြေညာအပ်ပါသည်။ **ဌာနမှူး(ဒုတိယညွှန်ကြားရေးမှူးချုပ်)**
မြို့ပြမြေစီမံခန့်ခွဲမှုဌာန၊ရန်ကုန်မြို့တော်စည်ပင်သာယာရေးကော်မတီ

ကြော်ငြာစာ

မန္တလေးမြို့၊ ပြည်ကြီးတံခွန်မြို့နယ်၊ တံခွန်တိုင်ရပ်ကွက်၊ အကွက် အမှတ်(၅၉၄–ခ/၂)၊ ဧရိယာ(၀.၀၆)ဧက၊ ဦးပိုင်အမှတ်(၆၁/၂)၊ ရန်–မန်း ကားလမ်းအနောက်ဘက်၊ တံခွန်တိုင်မီးပွိုင့်အနီးရှိ မြေကွက်အား ဒေါ်စိုးစိုးနွယ် [၉/အမရ (နိုင်) ၀၈၇၂၇၂]က အစဉ်တစိုက်နေထိုင် ပိုင်ဆိုင်လျက်ရှိကြောင်း ရပ်ကွက်အုပ်ချုပ်ရေးမှူးရုံးထောက်ခံချက်၊ တရားရုံးကျမ်းကျိန်ချက်များတင်ပြ၍ ဂရန်သစ်လျှောက်ထားရန် အတွက် မြေပုံ၊ မြေရာဇဝင်ရေးကူးခွင့်နှင့် အမှုတွဲဖွင့်လှစ်ခွင့်ပြုပါရန် လျှောက်ထားလာပါသည်။ ကန့်ကွက်လိုပါက ခိုင်လုံသောအထောက် အထားများ၊ မှတ်ပုံတင်စာချုပ်စာတမ်းများ၊ တရားရုံး ဒီကရီများဖြင့် (၁၄)ရက်အတွင်း ကန့်ကွက်နိုင်ပါသည်။

မြို့ပြစီမံကိန်းနှင့် မြေစီမံခန့်ခွဲမှုဌာန
မန္တလေးမြို့တော်စည်ပင်သာယာရေးကော်မတီ

ကြော်ငြာစာ

မန္တလေးမြို့၊ ပြည်ကြီးတံခွန်မြို့နယ်၊ တံခွန်တိုင်ရပ်ကွက်၊ အကွက် အမှတ်(၅၉၄–ခ/၂)၊ ဧရိယာ(၀.၀၆)ဧက၊ ဦးပိုင်အမှတ်(၆၁/၁)၊ ရန်–မန်း ကားလမ်းအနောက်ဘက်၊ တံခွန်တိုင်မီးပွိုင့်အနီးရှိ မြေကွက်အား ဒေါ်စန်းစန်းနွယ် [၉/အမရ(နိုင်)၀၀၁၁၅၅]က အစဉ်တစိုက်နေထိုင် ပိုင်ဆိုင်လျက်ရှိကြောင်း ရပ်ကွက်အုပ်ချုပ်ရေးမှူးရုံးထောက်ခံချက်၊ တရားရုံးကျမ်းကျိန်ချက်များ တင်ပြ၍ ဂရန်သစ်လျှောက်ထားရန် အတွက် မြေပုံ၊ မြေရာဇဝင်ရေးကူးခွင့်နှင့် အမှုတွဲဖွင့်လှစ်ခွင့်ပြုပါရန် လျှောက်ထားလာပါသည်။ ကန့်ကွက်လိုပါက ခိုင်လုံသောအထောက် အထားများ၊ မှတ်ပုံတင်စာချုပ်စာတမ်းများ၊ တရားရုံး ဒီကရီများဖြင့် (၁၄)ရက်အတွင်း ကန့်ကွက်နိုင်ပါသည်။

မြို့ပြစီမံကိန်းနှင့် မြေစီမံခန့်ခွဲမှုဌာန
မန္တလေးမြို့တော်စည်ပင်သာယာရေးကော်မတီ

နိုင်ငံတကာအသိအမှတ်ပြုလက်မှတ်ရရှိမည့် အမျိုးသားအဆင့်ရော်ဘာအစေးခြစ် လုပ်သားကျွမ်းကျင်မှုအဆင့်(၁) သင်တန်းသားများ ခေါ်ယူခြင်း

၁။ စိုက်ပျိုးရေးဦးစီးဌာနနှင့် မြန်မာနိုင်ငံလုပ်သားများကျွမ်းကျင်မှု "စံ" သတ်မှတ်ပြဋ္ဌာန်းရေးအဖွဲ့ (NSSA)တို့ပူးပေါင်း၍ အမျိုးသားအဆင့်ရော်ဘာ အစေးခြစ်လုပ်သားကျွမ်းကျင်မှုအဆင့်(၁)သင်တန်း အမှတ်စဉ် (၂/၂၀၂၅)အား ၁၁-၉-၂၀၂၅ ရက်မှ ၂၅-၉-၂၀၂၅ ရက်ထိ ဖွင့်လှစ်မည်ဖြစ်ပါသည်။

၂။ သင်တန်းပို့ချရာတွင် NSSA မှ သတ်မှတ်ပြဋ္ဌာန်းထားသည့် "စံ" သတ်မှတ်ချက်များနှင့်အညီ ရော်ဘာအစေးခြစ်ခြင်းနည်းစနစ်များကို စာတွေ့၊ လက်တွေ့ သင်ကြားပေး၍ စစ်ဆေးအကဲဖြတ်ပြီး ဖြေဆိုအောင်မြင်သော သင်တန်းသားများအား အလုပ်သမားဝန်ကြီးဌာန၊ အလုပ်သမားညွှန်ကြားရေး ဦးစီးဌာန၊ ကျွမ်းကျင်မှုဖွံ့ဖြိုးတိုးတက်ရေးဌာနခွဲမှ နိုင်ငံတကာအသိအမှတ်ပြုလက်မှတ် ချီးမြှင့်မည်ဖြစ်ပါသည်။

၃။ သင်တန်းသားများအတွက် သင်တန်းဆောင်တွင် အခမဲ့နေထိုင်ခွင့်၊ သင်တန်းသားဝတ်စုံနှင့် သင်ထောက်ကူပစ္စည်းများအား အခမဲ့ပံ့ပိုးပေးကာ ကျွမ်းကျင်သင်တန်းနည်းပြများမှ အခမဲ့သင်ကြား မည်ဖြစ်ပါသည်။ တစ်ဦးတစ်ရက်လျှင် စားစရိတ်ကျပ် ၈၀၀၀/-နှုန်းဖြင့် သင်တန်းကာလ(၁၅)ရက်အတွက် ကျပ် ၁၂၀၀၀၀/- ကို သင်တန်းသားများမှ စရိတ်မျှခံပေးရမည်ဖြစ်ပါသည်။

၄။ သင်တန်းသား(၃၀)ဦး လက်ခံသင်ကြားပေးမည်ဖြစ်ရာ တက်ရောက်လိုသူများအနေဖြင့် မွန်ပြည်နယ်၊ မုဒုံမြို့နယ်ရှိ ကျွမ်းကျင်မှုစစ်ဆေးအကဲဖြတ်ရေးဌာန၊ နှစ်ရှည်ပင်များသုတေသနနှင့် နည်းပညာဖွံ့ဖြိုးရေးခြံ (မုဒုံ)၊ ဖုန်း ၀၉-၄၀၂၀၂၂၀၀၂၊ ၀၉-၇၇၈၇၁၁၅၄၅ သို့ ၁၅-၈-၂၀၂၅ ရက်နေ့မှ စ၍ ဆက်သွယ်စာရင်းပေးဆောင်ရွက်နိုင်ပါသည်။

ရန်ကုန်တိုင်းဒေသကြီး၊ ရွှေပြည်သာမြို့နယ်၊ မြေတိုင်းရပ်ကွက်အမှတ်-၁၃၊ လူနေရပ်ကွက်အမှတ်-၄ ၊ မြေကွက်အမှတ်-၁၃၈၊ အကျယ်ပေ (၆၀x၆၀)ရှိ ဒေါ်ဥမ္မာအမည်ပေါက်နှစ်(၆၀) ဂရန်ထွက်ရှိထားသော မြေကွက်နှင့်ပတ်သက်၍ ကန့်ကွက်နိုင်ကြောင်း ကြေညာခြင်း

အထက်ဖော်ပြပါမြေကွက်အား ဂရန်အမည်ပေါက်ပိုင်ရှင် ဒေါ်ဥမ္မာ[၁၂/ဗတထ(နိုင်)၀၁၈၈၄၂]ထံမှ ဝယ်ယူရန်အတွက် ကျွန်ုပ်မိတ်ဆွေဖြစ်သူ ဦးဇော်မင်းမှ စရန်ငွေတစ်စိတ်တစ်ဒေသ ပေးချေထားပြီးဖြစ်သောကြောင့် အထက်ဖော်ပြပါ မြေကွက်ပိုင်ဆိုင်မှုနှင့်ပတ်သက်ပြီး ကန့်ကွက်လိုသူ မည်သူမဆို ယနေ့မှစ၍ (၁၄)ရက်အတွင်း ခိုင်လုံသော မြေကွက်ပိုင်ဆိုင်မှုစာရွက်စာတမ်း မူရင်းများနှင့်အတူ ကျွန်ုပ်ထံသို့ လူကိုယ်တိုင်လာရောက် ကန့်ကွက်နိုင်ပါကြောင်းနှင့် ကန့်ကွက်မည့်သူမရှိပါက အရောင်းအဝယ်အား ဥပဒေနှင့်အညီ ဆက်လက်ဆောင်ရွက်သွားမည်ဖြစ်ကြောင်း အများသိစေရန် ကြေညာအပ်ပါသည်။

လွှဲအပ်ညွှန်ကြားသူ	**လွှဲအပ်ညွှန်ကြားချက်အရ**
ဦးဇော်မင်း	**ဒေါ်ခင်မာလွင်(LL.B.,D.B.L)**
[၇/ကဝန(ပြု)၀၀၁၄၃၆]	**တရားလွှတ်တော်ရှေ့နေ(စဉ်-၇၆၅၂)**
	ဖုန်း-၀၉-၅၁၈၉၆၈၉

ကြော်ငြာစာ

မန္တလေးမြို့၊ အောင်မြေသာစံမြို့နယ်၊ ပြည်ကြီးရန်လုံရပ်ကွက်၊ အကွက်အမှတ်၊ (၄၁၅-S)၊ ဦးပိုင်အမှတ်- ၁၆-အ/၁ (ခဲစင်း)၁၂x၁၄ ကြား၊ ၈၇(A)လမ်းရှိ မြေကွက်အားချထားပေးခြင်းခံရသူ ဦးမောင်စိုး[၉/မနမ(နိုင်)၀၄၃၁၇၃]က အမှုတွဲအမှတ်(၁၉၀၇/၂၀၂၅-၂၀၂၆)ဖြင့် ဂရန်သစ်၊ ဦးပိုင်ခွဲ လျှောက်ထားလာပါသည်။ ကန့်ကွက်လိုပါက ခိုင်လုံသောအထောက်အထားများ၊ မှတ်ပုံတင်စာချုပ်စာတမ်းများ၊ တရားရုံးဒီကရီများဖြင့် (၁၄) ရက်အတွင်း ကန့်ကွက်နိုင်ပါသည်။

မြို့ပြစီမံကိန်းနှင့်မြေစီမံခန့်ခွဲမှုဌာန
မန္တလေးမြို့တော်စည်ပင်သာယာရေးကော်မတီ

ကြော်ငြာစာ

မန္တလေးမြို့၊ အောင်မြေသာစံမြို့နယ်၊ ဒေါနဘွားရပ်ကွက်၊ အကွက်အမှတ်(၄၁၇)၊ ဦးပိုင်အမှတ်(၅၀-ဧ/၁+ ၅၁-ဧ/၁)၊ ၅၉(စီ) လမ်း၊ ၁၇x၁၈လမ်းကြားရှိ ဂရန်မြေကွက်အမည်ပေါက်သူ ဒေါ်မိုးမိုးအေး[၉/မရမ(နိုင်)၀၁၇၀၃၉]က အမှုတွဲအမှတ် (၁၉၂၁/၂၀၂၅-၂၀၂၆)ဖြင့် သက်တမ်းတိုး လျှောက်ထားလာပါသည်။ ကန့်ကွက်လိုပါက ခိုင်လုံသောအထောက်အထားများ၊ မှတ်ပုံတင်စာချုပ်စာတမ်းများ၊ တရားရုံးဒီကရီများဖြင့် (၁၄)ရက်အတွင်း ကန့်ကွက်နိုင်ပါသည်။

မြို့ပြစီမံကိန်းနှင့်မြေစီမံခန့်ခွဲမှုဌာန
မန္တလေးမြို့တော်စည်ပင်သာယာရေးကော်မတီ

ကြော်ငြာစာ

မန္တလေးမြို့၊ချမ်းမြသာစည်မြို့နယ်၊ မြို့သစ်-၁ရပ်ကွက်၊ အကွက်အမှတ်-D(ဒီ)၊ ဦးပိုင်အမှတ်(၇၂+ ၈၅)၊၆၆(စီ)လမ်း နှင့် ၁၀၄(အေ) လမ်းထောင့်ရှိ ဂရန်မြေကွက်အမည်ပေါက်သူ ဒေါ်နန်းခင်စန်းရီ[၁၃/ကမန(နိုင်)၀၃၄၉၂၄]က အမှုတွဲအမှတ် (၁၉၂၆/၂၀၂၅-၂၀၂၆)ဖြင့် သက်တမ်းတိုး လျှောက်ထားလာပါသည်။ ကန့်ကွက်လိုပါက ခိုင်လုံသောအထောက်အထားများ၊ မှတ်ပုံတင်စာချုပ်စာတမ်းများ၊ တရားရုံးဒီကရီများဖြင့် (၁၄)ရက်အတွင်း ကန့်ကွက်နိုင်ပါသည်။

မြို့ပြစီမံကိန်းနှင့်မြေစီမံခန့်ခွဲမှုဌာန
မန္တလေးမြို့တော်စည်ပင်သာယာရေးကော်မတီ

ကန့်ကွက်နိုင်ပါကြောင်း အများသိစေရန် ကြေညာခြင်း

ရန်ကုန်တိုင်းဒေသကြီး၊ မင်္ဂလာဒုံမြို့နယ်၊ ပတ္တမြားမြို့သစ်ရပ်ကွက်၊ မြအေးချမ်းလမ်း၊ မြေကွက်အမှတ်(၈၂)ဟုခေါ်တွင်သော မြေအမည်ပေါက်-ဦးတင်သန်း (RGN-၀၁၃၅၇၀)၊ မြေအမျိုးအစား-ပါမစ်မြေ၊ မြေအကျယ်အဝန်း-အလျား(၃၀) ပေx အနံ(၅၀)ပေရှိ မြေကွက်နှင့်ယင်းမြေကွက်ပေါ်ရှိ သီးပင်စားပင်၊ မြေပေါ်မြေအောက်ရှိအကျိုးခံစားခွင့် အရပ်ရပ်အားလုံးတို့သည် ယခုအပိုင်ရောင်းချသူ ဦးမျိုးသိန်း[၁၂/မဂဒ(နိုင်)၁၁၆၂၅၂]၊ ဒေါ်ရီရီမာ[၉/မရတ(နိုင်)၀၇၆၇၄၆]၊ ဒေါ်စိုးစိုးနု[၃/ဘအန (နိုင်)၀၀၇၉၀၅]တို့မှ တရားဝင်အမွေဆက်ခံလက်ရှိ ပိုင်ဆိုင်ထားပြီး တရားဝင်လွှဲပြောင်းရောင်းချ ပိုင်ခွင့်ရှိ ကြောင်း ဝန်ခံကတိပြုလျှက် အပြီးအပိုင်လွှဲပြောင်းရောင်းချရန် အဆိုပြုကမ်းလှမ်းရာ ကျွန်ုပ်မိတ်ဆွေဖြစ်သူက အပြီးအပိုင် ဝယ်ယူရန်အတွက် အရောင်းအဝယ်ပြုလုပ်သော ရောင်းဖိုးငွေ၏ တစ်စိတ်တစ်ဒေသကို စရန်ငွေအဖြစ် ပေးချေပြီးဖြစ်ပါသဖြင့် ယင်းမြေကွက်နှင့်ပတ်သက်၍ ကန့်ကွက်လိုပါက ပိုင်ရေးဆိုင်ခွင့်ရှိသူ မည်သူမဆို ဤသတင်းစာ ကြေညာပါသည့်နေ့မှစ၍ (၁၄)ရက်အတွင်း ပိုင်ဆိုင်မှု စာရွက်စာတမ်း(မူရင်း)များဖြင့် ကျွန်ုပ်ထံသို့ လာရောက်ကန့်ကွက်နိုင်ပါကြောင်းနှင့် သတ်မှတ်ရက် ကျော်လွန်ပါက အဆိုပါမြေကွက်နှင့်ပတ်သက်သော အရောင်းအဝယ်ကိစ္စရပ်အား ဥပဒေနှင့်အညီ ပြီးဆုံးသည့်တိုင်အောင် ဆက်လက်ဆောင်ရွက်သွားမည်ဖြစ်ပါကြောင်း အများသိစေရန် အသိပေးကြော်ငြာအပ်ပါသည်။

ဝယ်ယူသူ ဒေါ်မိမိခိုင်[၁၂/မရက(နိုင်)၁၁၀၄၃၁]၏ လွှဲအပ်ညွှန်ကြားချက်အရ
ဒေါ်ပြည့်ပြည့်လှိုင်ထွန်း
LL.B, D.B.L, D.IP.L, D.M.L, D.C.W.E, DL-101 (WIPO Switzerland)
တရားလွှတ်တော်ရှေ့နေ(စဉ်-၁၈၀၃၈)
တိုက်အမှတ်(၁၁၅)၊ အခန်းအမှတ်(၂၀၂)၊ ဒုတိယထပ်၊
အဓိပတိအင်အားမီနီကွန်ဒို၊ သုဓမ္မာလမ်းမကြီး၊ (စ)ရပ်ကွက်၊
မြောက်ဥက္ကလာပမြို့နယ်၊ ရန်ကုန်တိုင်းဒေသကြီး။
ရုံးဖုန်း-09-260087755, 09-421123477

ကြော်ငြာစာ

မန္တလေးမြို့၊ချမ်းမြသာစည်မြို့နယ်၊ မြို့သစ်-၃ရပ်ကွက်၊ အကွက်အမှတ်(င-၁)၊ ဦးပိုင်အမှတ်(၁၃၅)၊၆၄x၆၅ကြား၊ ၁၀၇x၁၀၈လမ်းကြားရှိ ဂရန်မြေကွက်အမည်ပေါက်သူ ဒေါ်မြမြထွေး(ခ)ဒေါ်ကျင်ဟိုမိတ်[၉/မရတ(နိုင်)၀၄၄၉၆၀]က အမှုတွဲအမှတ်(၁၉၃၀/၂၀၂၅-၂၀၂၆)ဖြင့် သက်တမ်းတိုး လျှောက်ထားလာပါသည်။ ကန့်ကွက်လိုပါက ခိုင်လုံသော အထောက်အထားများ၊ မှတ်ပုံတင်စာချုပ်စာတမ်းများ၊ တရားရုံးဒီကရီများဖြင့် (၁၄)ရက်အတွင်း ကန့်ကွက်နိုင်ပါသည်။

မြို့ပြစီမံကိန်းနှင့်မြေစီမံခန့်ခွဲမှုဌာန
မန္တလေးမြို့တော်စည်ပင်သာယာရေးကော်မတီ

ကြော်ငြာစာ

မန္တလေးမြို့၊ ပြည်ကြီးတံခွန်မြို့နယ်၊ (ခ)ရပ်ကွက်၊ အကွက်အမှတ်(ဟ-၇)၊ ဦးပိုင်အမှတ်- (၁၄၃)၊ ၆၇လမ်း၊ ၁၁၆x၁၁၇လမ်းကြားရှိ ဂရန်မြေကွက်အမည်ပေါက်သူ ဒေါ်ခင်လေးမြင့်၏ (GPရရှိသူ ဦးဝင်းနိုင်)ထံမှ မှတ်ပုံတင်အရောင်းအဝယ်စာချုပ်အမှတ်(၂၇၉၃/၂၀၂၄) ဖြင့်ဝယ်ယူခဲ့သူ ဒေါ်အဖိန်း[၁၃/မဆတ(နိုင်)၀၁၈၀၂၉]က အမှုတွဲအမှတ် (၁၉၃၃/၂၀၂၅-၂၀၂၆)ဖြင့် သက်တမ်းတိုး၊ အမည်ပြောင်း လျှောက်ထားလာပါသည်။ ကန့်ကွက်လိုပါက ခိုင်လုံသောအထောက်အထားများ၊ မှတ်ပုံတင်စာချုပ်စာတမ်းများ၊ တရားရုံးဒီကရီများဖြင့် (၁၄)ရက်အတွင်း ကန့်ကွက်နိုင်ပါသည်။

မြို့ပြစီမံကိန်းနှင့်မြေစီမံခန့်ခွဲမှုဌာန
မန္တလေးမြို့တော်စည်ပင်သာယာရေးကော်မတီ

ကြော်ငြာစာ

မန္တလေးမြို့၊ ပြည်ကြီးတံခွန်မြို့နယ်၊ (ဂ)ရပ်ကွက်၊ အကွက်အမှတ်(အ-၈)၊ ဦးပိုင်အမှတ်(၁၃၇)၊ ၆၄(အေ)လမ်း၊ ၁၁၈x၁၁၉လမ်းကြားရှိ ဂရန်မြေကွက်အမည်ပေါက်သူ ဦးလှသန်းထံမှ မှတ်ပုံတင်အရောင်းအဝယ်စာချုပ်အမှတ်(၁၄၀၈/၂၀၂၅)ဖြင့် ဝယ်ယူခဲ့သူ ဦးကျောက်ရီချက်[၁၃/ကခန(နိုင်)၁၃၃၁၁၂]က အမှုတွဲအမှတ် (၁၉၃၅/၂၀၂၅-၂၀၂၆)ဖြင့် အမည်ပြောင်း လျှောက်ထားလာပါသည်။ ကန့်ကွက်လိုပါက ခိုင်လုံသောအထောက်အထားများ၊ မှတ်ပုံတင်စာချုပ်စာတမ်းများ၊ တရားရုံးဒီကရီများဖြင့် (၁၄)ရက်အတွင်း ကန့်ကွက်နိုင်ပါသည်။

မြို့ပြစီမံကိန်းနှင့်မြေစီမံခန့်ခွဲမှုဌာန
မန္တလေးမြို့တော်စည်ပင်သာယာရေးကော်မတီ

ကြော်ငြာစာ

မန္တလေးမြို့၊ ပြည်ကြီးတံခွန်မြို့နယ်၊ (ည) ရပ်ကွက်၊ အကွက်အမှတ်၊ (လလ-၃၃)၊ ဦးပိုင်အမှတ်(၄၆+၄၇)၊ ၅၃x၅၄ကြား၊ ကနောင်မင်းသားကြီး မက္ခရာလမ်းကြားရှိ ဂရန်မြေကွက်အမည်ပေါက်သူ ဦးပြည့်ဟိန်းကျော် ထံမှ မှတ်ပုံတင်အရောင်းအဝယ်စာချုပ်အမှတ်(၉၅၅/၂၀၂၅)ဖြင့်ဝယ်ယူခဲ့သူ ဒေါ်ဂျန်မေ(ခ)ဂျန်းမေ[၁၃/ကခန(နိုင်)၁၂၆၈၀၅]၊ ဦးမောင်ကျော်[၁၃/ဆဆန(နိုင်)၁၄၀၄၈၁]တို့က အမှုတွဲအမှတ်(၁၉၁၄/၂၀၂၅-၂၀၂၆)ဖြင့် သက်တမ်းတိုး၊ အမည်ပြောင်း လျှောက်ထားလာပါသည်။ ကန့်ကွက်လိုပါက ခိုင်လုံသောအထောက်အထားများ၊ မှတ်ပုံတင်စာချုပ်စာတမ်းများ၊ တရားရုံး ဒီကရီများဖြင့် (၁၄)ရက်အတွင်း ကန့်ကွက်နိုင်ပါသည်။

မြို့ပြစီမံကိန်းနှင့်မြေစီမံခန့်ခွဲမှုဌာန
မန္တလေးမြို့တော်စည်ပင်သာယာရေးကော်မတီ

ကြော်ငြာစာ

မန္တလေးမြို့၊ ပြည်ကြီးတံခွန်မြို့နယ်၊ (ည)ရပ်ကွက်၊ အကွက်အမှတ်၊ (လလ-၃၃)၊ ဦးပိုင်အမှတ်(၄၅)၊ ၅၃x၅၄ကြား၊ ကနောင်မင်းသားကြီးx မက္ခရာလမ်းကြားရှိ ဂရန်မြေကွက်အမည်ပေါက်သူ ဦးပြည့်ဟိန်းကျော် ထံမှ မှတ်ပုံတင်အရောင်းအဝယ်စာချုပ်အမှတ်(၉၅၄/၂၀၂၅)ဖြင့်ဝယ်ယူခဲ့သူ ဒေါ်ဂျန်မေ(ခ)ဒေါ်ဂျန်းမေ[၁၃/ကခန(နိုင်)၁၂၆၈၀၅]၊ ဦးမောင်ကျော်[၁၃/ဆဆန(နိုင်)၁၄၀၄၈၁]တို့က အမှုတွဲအမှတ်(၁၉၁၃/၂၀၂၅-၂၀၂၆)ဖြင့် သက်တမ်းတိုး၊ အမည်ပြောင်း လျှောက်ထားလာပါသည်။ ကန့်ကွက်လိုပါက ခိုင်လုံသောအထောက်အထားများ၊ မှတ်ပုံတင်စာချုပ်စာတမ်းများ၊ တရားရုံး ဒီကရီများဖြင့် (၁၄)ရက်အတွင်း ကန့်ကွက်နိုင်ပါသည်။

မြို့ပြစီမံကိန်းနှင့်မြေစီမံခန့်ခွဲမှုဌာန
မန္တလေးမြို့တော်စည်ပင်သာယာရေးကော်မတီ

ရန်ကုန်မြို့၊ဒဂုံမြို့သစ်(မြောက်ပိုင်း)မြို့နယ်၊မြေတိုင်းရပ်ကွက်အမှတ်(၄၁)ခွာညိုလမ်း မြေကွက်အမှတ်(၁၁၄၃/၁၅၂၃)ရေိယာ(၄၀'x ၆၀')ရှိသည့် နှစ်(၆၀)မြေငှားဂရန် အမျိုးအစား၊ ဒေါ်မိုးမိုးအေး(၁၂/လမန(နိုင်)၁၄၄၆၈၈)အမည်ပေါက်မြေကွက် အရောင်းအဝယ်ကိုကန့်ကွက်နိုင်ပါကြောင်းအများသိစေရန်ကြေညာခြင်း

အထက်ပါမြေကွက်ကို နှစ်(၆၀)မြေငှားဂရန်တွင်အမည်ပေါက်သူ-ဒေါ်မိုးမိုးအေး ထံမှ အရောင်းအဝယ်မှတ်ပုံတင်စာချုပ်အရဝယ်ယူပိုင်ဆိုင်ထားသူ-ဒေါ်မေဆုမွန်(၉/ခမစ(နိုင်)၀၁၄၂၅၉)က တရားဝင်ပိုင်ရှင်အဖြစ် အရှုပ်အရှင်းကင်းစွာ လက်ဝယ်ထားရှိပိုင်ဆိုင်ကြောင်း နှင့် လွှဲပြောင်းရောင်းချပိုင်ခွင့်ရှိပါကြောင်း ဝန်ခံကတိပြုသည့်အတွက် ကျွန်ုပ်တို့၏မိတ်ဆွေက အပြီးအပိုင်ဝယ်ယူရန်(စရန်ငွေ)များပေးချေထားပြီးဖြစ်ပါသည်။ အဆိုပါမြေကွက်နှင့်ပတ်သက်၍ ပိုင်ဆိုင်အကျိုးခံစားခွင့်ရှိသဖြင့် ကန့်ကွက်လိုသူများရှိပါက ဤကြေညာပါသည့်နေ့မှစ၍(၇)ရက်အတွင်း တိကျခိုင်လုံသော စာရွက်စာတမ်းမူရင်းများနှင့်တကွ လူကိုယ်တိုင်လာရောက်ကန့်ကွက်နိုင်ပါသည်။ သတ်မှတ်နေ့ရက်ကျော်လွန်ပါက မြေကွက်အရောင်းအဝယ်ကို ဥပဒေနှင့်အညီပြီးဆုံးသည်အထိ ဆက်လက်ဆောင်ရွက်မည်ဖြစ်ကြောင်း အများသိစေရန်ကြေညာအပ်ပါသည်။ (လွှဲအပ်ညွှန်ကြားချက်အရ)

ဦးသန့်ဇင် (LL-B)	**ဒေါ်ဟန်နွေနိုင်**(LL-B)	အမှတ်(၅၀)၊ပထမထပ်၊အခန်း(D-2)
အထက်တန်းရှေ့နေ(စဉ်-၂၅၀၆၈)	အထက်တန်းရှေ့နေ(စဉ်-၂၇၅၄၄)	ဘဏ်လမ်း၊ ကျောက်တံတားမြို့နယ်၊
Ph-09 253995848 , 09-798420119	Ph-09-4200 73685	ရန်ကုန်တိုင်းဒေသကြီး။

ကန့်ကွက်နိုင်ပါကြောင်းအများသိစေရန်

ရန်ကုန်တိုင်းဒေသကြီး၊ ဒဂုံမြို့သစ်(အရှေ့ပိုင်း)မြို့နယ်၊ မြေတိုင်းရပ်ကွက်အမှတ်(၁၃၁)၊ နေကြာလမ်း၊ မြေကွက်အမှတ်(၄၆၇)၊မြေအကျယ်အဝန်း(၄၀ပေx၆၀ပေ)ရှိ မြေချပါမစ်မြေကွက်နှင့် ယင်းမြေကွက်ပေါ်ရှိ အကျိုးခံစားခွင့် အရပ်ရပ်အားလုံးတို့ကို ရန်ကုန်မြို့တော်စည်ပင်သာယာရေးကော်မတီမြို့ပြစီမံကိန်းနှင့် မြေစီမံခန့်ခွဲမှုမြေယာဌာနရှိ မြို့မြေစာရင်းတွင် ဦးဒီကင်းဘဲလ်(AE-၂၄၈၉၂၇)[၇/တငန(နိုင်)၀၆၆၁၂၃]အမည်ဖြင့် အမည်ပေါက်မှတ်သားတည်ရှိပြီး အမည်ပေါက်ထံမှ ဒေါ်မိုးမိုးရည်[၁၂/ဒဂရ(နိုင်)၀၁၉၀၀၂]သည် "နှစ်ဦးသဘောတူ အဆင့်ဆင့် အဆက်စပ် အရောင်းအဝယ်ကတိစာချုပ်များ" ဖြင့် ဝယ်ယူပိုင်ဆိုင်ထားပြီး မိမိတစ်ဦးတည်း သာ လျှင် တရားဝင် လက်ရှိပိုင်ဆိုင်ကြောင်း နှင့်လွတ်လပ်စွာ ပြန်လည်လွှဲပြောင်းရောင်းချပိုင်ခွင့်ရှိကြောင်း ဝန်ခံကတိပြု၍အပြီးအပိုင်လွှဲပြောင်းရောင်းချရန် ကျွန်ုပ်တို့၏မိတ်ဆွေထံသို့စကားကမ်းလှမ်းရာ ကျွန်ုပ်တို့၏မိတ်ဆွေဖြစ်သူက အပြီးအပိုင်ဝယ်ယူရန်အတွက်အရောင်းအဝယ် ပြုလုပ်သောတန်ဖိုးငွေ၏ တစ်စိတ်တစ်ဒေသကို စရန်ငွေအဖြစ်ပေးချေထားပြီးဖြစ်ပါသည်။ သို့ဖြစ်ပါ၍ကန့်ကွက်လိုပါက ဤကြော်ငြာပါသည့်နေ့မှစ၍ (၇) ရက်အတွင်း ပိုင်ဆိုင်မှုအထောက်အထား(မူရင်း)များဖြင့် ကျွန်ုပ်တို့ထံလာရောက် ကန့်ကွက်နိုင်ပါကြောင်းနှင့် သတ်မှတ်ရက် ကျော်လွန်ပါက အရောင်းအဝယ်ကိုပြီးမြောက် အောင်မြင်သည်အထိ ဥပဒေနှင့်အညီ ဆက်လက်ဆောင်ရွက်သွားမည်ဖြစ်ပါကြောင်း အများသိစေရန် ကြေညာအပ်ပါသည်။

လွှဲအပ်ညွှန်ကြားချက်အရ -

ဒေါ်ယဉ်ယဉ်ကြည်(LL.B) (စဉ်-၁၁၄၀၆)
ဒေါ်သန်းဌေး(ခ)ဒေါ်သန်းသန်းဌေး(LL.B) (စဉ်-၅၆၆၆၂)
တရားလွှတ်တော်ရှေ့နေ
ဒေါ်ပန်းသဇင်ကျော်(LL.B) (စဉ်-၅၆၈၂၃)
ဒေါ်သက်ထားခိုင်(LL.B) (စဉ်-၅၆၈၇၅)

အထက်တန်းရှေ့နေများ
အမှတ်(၅၄၄/ခ)၊ သဒ္ဒါလမ်း(၂၀)၊ (၄)ရပ်ကွက်၊ တောင်ဥက္ကလာပမြို့နယ်၊ ရန်ကုန်တိုင်းဒေသကြီး။
ဖုန်း-၀၉-၄၃၁၁၄၆၅၄၊ ၀၉-၄၂၂၀၈၈၆၉၁

ကြော်ငြာစာ

မန္တလေးမြို့၊ အောင်မြေသာစံမြို့နယ်၊ ပြည်လုံးချမ်းသာရပ်ကွက်၊ အကွက်အမှတ်(၆၁)၊ ဦးပိုင်အမှတ်(၄၂)၊ ၁၅x၁၆ကြား၊ ၈၂လမ်းရှိ ဘိုးဘမြေကွက်အမည်ပေါက်သူ ဦးကိုကိုဝင်းထံမှ မှတ်ပုံတင်အရောင်းအဝယ်စာချုပ်အမှတ် (၅၆၅/၂၀၂၅)ဖြင့် ဝယ်ယူခဲ့သူ ဒေါ်လက်(ချ်)မီးဒေဗီ [၉/မကန(နိုင်) ၀၈၇၃၄၅]က အမှုတွဲအမှတ် (၀၂၃၃/ဘ(ပြောင်း) ၂၀၂၅-၂၀၂၆) ဖြင့် ဘိုးဘ၊ အမည်ပြောင်း လျှောက်ထားလာပါသည်။ ကန့်ကွက်လိုပါက ခိုင်လုံသောအထောက်အထားများ၊ မှတ်ပုံတင်စာချုပ်စာတမ်းများ၊ တရားရုံးဒီကရီများဖြင့် (၁၄)ရက်အတွင်း ကန့်ကွက်နိုင်ပါသည်။

မြို့ပြစီမံကိန်းနှင့်
မြေစီမံခန့်ခွဲမှုဌာန
မန္တလေးမြို့တော်
စည်ပင်သာယာရေးကော်မတီ

ကြော်ငြာစာ

မန္တလေးမြို့၊ အောင်မြေသာစံမြို့နယ်၊ ပြည်ကြီးရန်လုံရပ်ကွက်၊ အကွက်အမှတ်(၄၁၅-S)၊ ဦးပိုင်အမှတ်[၁၆-အ/၁(ခဲစင်း)]၊ ၁၂x၁၄ ကြား၊ ၈၇(A)လမ်းရှိမြေကွက်အား ချထားပေးခြင်းခံရသူ ဒေါ်ရီစီမိုး [၉/မနမ(နိုင်)၁၁၂၂၂၂]က အမှုတွဲအမှတ်(၁၉၀၈/၂၀၂၅-၂၀၂၆)ဖြင့် ဂရန်သစ်၊ ဦးပိုင်ခွဲ လျှောက်ထားလာပါသည်။ ကန့်ကွက်လိုပါက ခိုင်လုံသောအထောက်အထားများ၊ မှတ်ပုံတင်စာချုပ်စာတမ်းများ၊ တရားရုံးဒီကရီများဖြင့် (၁၄)ရက်အတွင်း ကန့်ကွက်နိုင်ပါသည်။

မြို့ပြစီမံကိန်းနှင့်
မြေစီမံခန့်ခွဲမှုဌာန
မန္တလေးမြို့တော်
စည်ပင်သာယာရေးကော်မတီ

ကြော်ငြာစာ

မန္တလေးမြို့၊ အောင်မြေသာစံမြို့နယ်၊ ပုလဲငွေရောင်ရပ်ကွက်၊ အကွက်အမှတ်(၁၅၂)၊ ဦးပိုင်အမှတ်(၅-ခ)၊ ၂၀x၂၁ကြား၊ ၈၂x၈၃လမ်းကြားရှိ ဘိုးဘမြေကွက်အမည်ပေါက်သူ ဒေါ်အေးထွေး(ခ) ဒေါ်စွမ်းရင်ထံမှ မှတ်ပုံတင်အရောင်းအဝယ်စာချုပ်အမှတ်(၈၉၈/၂၀၂၅)ဖြင့် ဝယ်ယူခဲ့သူ ဦးကိုကိုဦး [၉/မရတ(နိုင်)၁၁၅၂၃၉]၊ ဦးဝင်းမင်းအောင်[၉/မရမ(နိုင်)၀၇၉၈၃၅]တို့က အမှုတွဲအမှတ်(၀၂၃၂/ဘ(ပြောင်း) ၂၀၂၅-၂၀၂၆)ဖြင့် ဘိုးဘ၊ အမည်ပြောင်း လျှောက်ထားလာပါသည်။ ကန့်ကွက်လိုပါက ခိုင်လုံသောအထောက်အထားများ၊ မှတ်ပုံတင်စာချုပ်စာတမ်းများ၊ တရားရုံးဒီကရီများဖြင့် (၁၄)ရက်အတွင်း ကန့်ကွက်နိုင်ပါသည်။

မြို့ပြစီမံကိန်းနှင့်မြေစီမံခန့်ခွဲမှုဌာန
မန္တလေးမြို့တော်စည်ပင်သာယာရေးကော်မတီ

ကြော်ငြာစာ

မန္တလေးမြို့၊ မဟာအောင်မြေမြို့နယ်၊ ဟေမမာလာတောင်ရပ်ကွက်၊ အကွက်အမှတ်(၆၆၅)၊ ဦးပိုင်အမှတ်(၅၃)၊ ၇၈လမ်း၊ ၄၀x၄၁ လမ်းကြားရှိ ဘိုးဘမြေကွက်အမည်ပေါက်သူ(ခင်ပွန်း) ဦးကျောက်ပီးကွယ်လွန်၍ အမွေဆက်ခံစာချုပ်အမှတ်(၇၄၀/၂၀၂၅)ဖြင့် အမွေဆက်ခံခဲ့သည့် (ဇနီး)ဒေါ်မှတ်တင်[၉/မရတ(နိုင်)၀၂၀၁၆၆]က ဘိုးဘစာအုပ်တင်ပြ၍ မှတ်ပုံတင်အရောင်းအဝယ်စာချုပ်ချုပ်ဆိုရန် အတွက် မြေပုံ၊ မြေရာဇဝင်ရေးကူးခွင့်ပြုပါရန် လျှောက်ထားလာပါသည်။ ကန့်ကွက်လိုပါက ခိုင်လုံသောအထောက်အထားများ၊ မှတ်ပုံတင်စာချုပ်စာတမ်းများ၊ တရားရုံး ဒီကရီများဖြင့် (၁၄)ရက်အတွင်း ကန့်ကွက်နိုင်ပါသည်။

မြို့ပြစီမံကိန်းနှင့်မြေစီမံခန့်ခွဲမှုဌာန
မန္တလေးမြို့တော်စည်ပင်သာယာရေးကော်မတီ

ကြော်ငြာစာ

မန္တလေးမြို့၊ မဟာအောင်မြေမြို့နယ်၊ ရဲမွန်တောင်ရပ်ကွက်၊ အကွက်အမှတ်(မ-၂၉)၊ ဦးပိုင်အမှတ်(၁၁)၊ ၄၁လမ်း၊ ၅၇x၅၈ လမ်းကြားရှိ ဂရန်မြေကွက်အမည်ပေါက်သူ ဒေါ်ကြူဆူဆင်း [၁၃/ကခန(နိုင်)၀၁၉၅၁၉]က အမှုတွဲအမှတ်(၁၉၁၂/၂၀၂၅-၂၀၂၆) ဖြင့် သက်တမ်းတိုး လျှောက်ထားလာပါသည်။ ကန့်ကွက်လိုပါက ခိုင်လုံသောအထောက်အထားများ၊ မှတ်ပုံတင်စာချုပ်စာတမ်းများ၊ တရားရုံးဒီကရီများဖြင့် (၁၄)ရက်အတွင်း ကန့်ကွက်နိုင် ပါသည်။

မြို့ပြစီမံကိန်းနှင့်မြေစီမံခန့်ခွဲမှုဌာန
မန္တလေးမြို့တော်စည်ပင်သာယာရေးကော်မတီ

ကြော်ငြာစာ

မန္တလေးမြို့၊ မဟာအောင်မြေမြို့နယ်၊ ရွှေဘုန်းရှိန်ရပ်ကွက်၊ အကွက်အမှတ်(၈၃၂)၊ ဦးပိုင်အမှတ်(၃+၄က)၊ ၄၂လမ်း၊ ၈၂x၈၃ လမ်းကြားရှိ ဘိုးဘမြေကွက်အမည်ပေါက်သူ ဦးကျော်ကျော်[၉/မရတ(နိုင်)၀၆၀၁၆၈]၊ ဒေါ်ညွှန့်ညွှန့်ဝေ[၉/မရတ(နိုင်)၀၆၀၁၆၉]တို့က ဘိုးဘစာအုပ် တင်ပြ၍ မှတ်ပုံတင်အရောင်းအဝယ်စာချုပ်ချုပ်ဆိုရန် အတွက် မြေပုံ၊ မြေရာဇဝင် ရေးကူးခွင့်ပြုပါရန် လျှောက်ထားလာပါသည်။ ကန့်ကွက်လိုပါက ခိုင်လုံသောအထောက်အထားများ၊ မှတ်ပုံတင်စာချုပ်စာတမ်းများ၊ တရားရုံးဒီကရီများဖြင့် (၁၄)ရက်အတွင်း ကန့်ကွက်နိုင်ပါသည်။

မြို့ပြစီမံကိန်းနှင့်မြေစီမံခန့်ခွဲမှုဌာန
မန္တလေးမြို့တော်စည်ပင်သာယာရေးကော်မတီ

ကန့်ကွက်နိုင်ပါကြောင်း အများသိစေရန်ကြေညာခြင်း

ရန်ကုန်တိုင်းဒေသကြီး၊ ဒဂုံမြို့သစ်(အရှေ့ပိုင်း)မြို့နယ်၊ မြေတိုင်းရပ်ကွက်အမှတ်-၁၀၈၊ ကျန်စစ်သားလမ်း၊ မြေကွက်အမှတ်-၇၁၇၊ အကျယ်အဝန်း(၀.၀၅၅)ဧကရှိ ဒေါ်နေခြည်ဆုမွန်အမည်ပေါက် နှစ်(၆၀)မြေငှားဂရန်အမျိုးအစား မြေကွက်နှင့် ယင်းမြေကွက်ပေါ်ရှိ အကျိုးခံစားခွင့်အရပ်ရပ်အားလုံးတို့အား မြေအမည်ပေါက်ထံမှ အရောင်းအဝယ်ပြုလုပ်လျက်ရှိသော ဦးအောင်မျိုးဦး [၉/စကန(နိုင်)၀၅၈၈၂၁] ထံမှ ကျွန်ုပ်၏မိတ်ဆွေက တစ်ဆင့်ပြန်လည်လွှဲပြောင်းရယူမည်ဖြစ်ပါသည်။ သို့ဖြစ်ပါ၍ အဆိုပါမြေကွက်၏အကျိုးခံစားခွင့်တို့နှင့်စပ်လျဉ်း၍ အကျိုးခံစားခွင့်ရှိသူမည်သူမဆို ကန့်ကွက်ရန်အကြောင်းရှိခဲ့ပါလျှင် ဤကြော်ငြာပါသည့်နေ့မှ (၇)ရက်အတွင်း ခိုင်လုံသောအထောက်အထားများနှင့်တကွ ကျွန်ုပ်ထံသို့ ဆက်သွယ်ပြီး လာရောက်ကန့်ကွက်နိုင်ပါသည်။ အကယ်၍ သတ်မှတ်ရက်အတွင်း ကန့်ကွက်သူမရှိပါက အဆိုပါမြေကွက်အား ကျွန်ုပ်၏မိတ်ဆွေ တရားဝင်အမည်ပေါက်ပိုင်ဆိုင်သည်အထိ ဥပဒေနှင့်အညီ ဆောင်ရွက်သွားမည်ဖြစ်ပါကြောင်း အများသိစေရန် ကြေညာအပ်ပါသည်။

ဝယ်ယူသူ၏ လွှဲအပ်ညွှန်ကြားချက်အရ
ဦးဇော်ဝင်းထွန်း (LL.B, D.B.L)
တရားလွှတ်တော်ရှေ့နေ (စဉ်-၈၇၀၃)
ရုံးခန်းအမှတ်-၅၊ ပထမထပ်၊ Strand Condominium၊
အမှတ်-၃၃/၄၉၊ မဟာဗန္ဓုလပန်းခြံလမ်း၊ (ဘားလမ်း)၊
ကျောက်တံတားမြို့နယ်၊ ရန်ကုန်မြို့။ ဖုန်း-၀၉-၄၅၀၀၃၉၂၁၀

ကန့်ကွက်နိုင်ပါကြောင်း အများသိစေရန်ကြေညာခြင်း

ရန်ကုန်မြို့၊ အမှတ်(၆၃၂)၊ ခေင်ညိုလမ်း၊ (၃၈)ရပ်ကွက်၊ ဒဂုံမြို့သစ်(မြောက်ပိုင်း)မြို့နယ်၊ မြေတိုင်းရပ်ကွက်အမှတ် (၃၈)၊ မြေကွက်အမှတ် (၆၃၂)၊ ဧရိယာ (၀.၀၅၅) ဧကအကျယ်အဝန်းရှိ နှစ်(၆၀)ဂရန်မြေကွက်သည် ဦးတင်ဝင်း (E/MDY –၂၆၈၇၆၆) အမည်ပေါက်ဖြစ်ပြီး၊မြေအမည်ပေါက် ကွယ်လွန်ပြီးနောက် ဇနီးဖြစ်သူ ဒေါ်တင် [၁၂/ဥကမ(နိုင်)၀၀၈၇၁၄] ထံမှ ယခုရောင်းသူ ဦးညီညီထွေး [၁၂/အစန(နိုင်)၀၇၈၆၇၂]က အရပ်ကတိစာချုပ်ဖြင့် ဝယ်ယူပိုင်ဆိုင် အကျိုးခံစားလျက်ရှိပြီး အဆိုပါမြေကွက်နှင့် ယင်းမြေကွက်ပေါ်ရှိ အိမ်အပါအဝင် အကျိုးခံစားခွင့်အရပ်ရပ်ကို ၎င်းမှ ရောင်းချပိုင်ခွင့်ရှိကြောင်း ဝန်ခံကတိပြုလျက် အပြီးအပိုင်ရောင်းချရန်ကမ်းလှမ်းလာသည့်အလျောက် ကျွန်ုပ်တို့၏မိတ်ဆွေက အပြီးအပိုင်ဝယ်ယူရန်အတွက် ရောင်းဖိုးငွေ၏တစ်စိတ်တစ်ဒေသကို စရန်ငွေအဖြစ်ပေးချေထားပြီးဖြစ်ပါသည်။ အဆိုပါအရောင်းအဝယ်ကိစ္စနှင့်ပတ်သက်၍ ကန့်ကွက်လိုပါက ကျွန်ုပ်တို့ထံသို့ ပိုင်ဆိုင်ကြောင်းအထောက်အထားခိုင်လုံစွာဖြင့် (၁၄)ရက်အတွင်း ကန့်ကွက်နိုင်ပါသည်။ ကန့်ကွက်မည့်သူမရှိပါက အရောင်းအဝယ်ကို ဥပဒေနှင့်အညီ ဆက်လက်ဆောင်ရွက်သွားမည်ဖြစ်ကြောင်း အများသိစေရန် ကြေညာအပ်ပါသည်။

လွှဲအပ်ညွှန်ကြားချက်အရ -
ဦးလှဝေ (စဉ်-၇၁၂၄) ဒေါ်ဘီဘီသိန်း(ခ)ဒေါ်ဘေဘီ (စဉ်-၈၇၉၁)
တရားလွှတ်တော်ရှေ့နေများ
အမှတ် (၆၀)၊ ပထမထပ်၊ မဟာဗန္ဓုလပန်းခြံလမ်း၊
ကျောက်တံတားမြို့နယ်၊ ရန်ကုန်မြို့။
ဖုန်း-၀၉-၇၇၅၁၄၄၄၀၁၊ ၀၉-၇၇၅၁၄၄၄၀၂

ကန့်ကွက်နိုင်ပါကြောင်း အများသိစေရန်ကြေညာခြင်း

ရန်ကုန်တိုင်းဒေသကြီး၊ ဒဂုံမြို့သစ်(မြောက်ပိုင်း)မြို့နယ်၊ မြေတိုင်းရပ်ကွက်အမှတ်-၄၃၊ ပညာတန်ဆောင်လမ်း၊ မြေကွက်အမှတ်-၄၂၊ အကျယ်အဝန်း(၀.၀၅၅)ဧကရှိ ဒေါ်သင်းသင်းမြတ်အမည်ပေါက် နှစ်(၆၀)မြေငှားဂရန်အမျိုးအစား မြေကွက်နှင့် ယင်းမြေကွက်ပေါ်ရှိ အိမ်အပါအဝင်အကျိုးခံစားခွင့်အရပ်ရပ်အားလုံးတို့အား မြေအမည်ပေါက်သူထံမှ အရပ်ကတိအရောင်းအဝယ်စာချုပ်အဆက်ဆက်ဖြင့် ဝယ်ယူပိုင်ဆိုင် လက်ဝယ်ရှိပြီး လွှဲပြောင်းရောင်းချပိုင်ခွင့်ရှိသူဖြစ်ပါကြောင်း ပြောဆိုဝန်ခံသူ ဦးကျော်ဆုသိန်း [၁၂/လသန(နိုင်)၀၂၂၆၈၈]ထံမှ ကျွန်ုပ်၏မိတ်ဆွေက အပြီးအပိုင်ဝယ်ယူရန်အတွက် အရောင်းတန်ဖိုးငွေမှ စရန်ငွေတစ်စိတ်တစ်ဒေသကို ပေးချေထားပြီးဖြစ်ပါသည်။ အဆိုပါမြေနှင့်အိမ်အား အရောင်းအဝယ်ပြုလုပ်သည့်ကိစ္စနှင့်စပ်လျဉ်း၍ ကန့်ကွက်ရန်အကြောင်းရှိခဲ့ပါလျှင် ဤကြော်ငြာပါသည့်နေ့မှ (၇)ရက်အတွင်း ခိုင်လုံသောအထောက်အထား စာရွက်စာတမ်းများပြည့်စုံစွာဖြင့် ကျွန်ုပ်ထံသို့ ဆက်သွယ်ပြီး လာရောက်ကန့်ကွက်နိုင်ပါသည်။ အကယ်၍ သတ်မှတ်ရက်အတွင်း ကန့်ကွက်သူမရှိပါက အဆိုပါအရောင်းအဝယ်ကိစ္စကို ပြီးမြောက်သည်အထိ ဥပဒေနှင့်အညီ ဆောင်ရွက်သွားမည်ဖြစ်ပါကြောင်း အများသိစေရန် ကြေညာအပ်ပါသည်။

ဝယ်ယူသူ၏လွှဲအပ်ညွှန်ကြားချက်အရ
ဦးဇော်ဝင်းထွန်း (LL.B, D.B.L) တရားလွှတ်တော်ရှေ့နေ (စဉ်-၈၇၀၃)
ရုံးခန်းအမှတ်-၅၊ ပထမထပ်၊ Strand Condominium၊
အမှတ်-၃၃/၄၉၊ မဟာဗန္ဓုလပန်းခြံလမ်း၊ (ဘားလမ်း)၊
ကျောက်တံတားမြို့နယ်၊ ရန်ကုန်မြို့။ ဖုန်း-၀၉-၄၅၀၀၃၉၂၁၀

ကန့်ကွက်နိုင်ပါကြောင်း အများသိစေရန်ကြေညာခြင်း

ရန်ကုန်မြို့၊ အမှတ်(၃၈၀)၊ ဆီအုန်းလမ်း၊ (၄၅)ရပ်ကွက်၊ ဒဂုံမြို့သစ်(မြောက်ပိုင်း)မြို့နယ်၊ မြေတိုင်းရပ်ကွက်အမှတ် (၄၅)၊ မြေကွက်အမှတ် (၃၈၀)၊ ဧရိယာ (၀.၀၅၅) ဧကအကျယ်အဝန်းရှိ နှစ်(၆၀)ဂရန်မြေကွက်သည် ဒေါ်နုရင် [၁၂/မရက(နိုင်)၀၁၉၇၀၄] အမည်ပေါက်ဖြစ်ပြီး မြေအမည်ပေါက်ထံမှ ယခုရောင်းသူ ဦးမျိုးမင်းဇော် [၁၂/ဗဟန(နိုင်)၀၁၅၅၄၂]+၁ တို့က အရပ်ကတိစာချုပ်ဖြင့် ဝယ်ယူပိုင်ဆိုင် အကျိုးခံစားလျက်ရှိပြီး အဆိုပါမြေကွက်နှင့် ယင်းမြေကွက်ပေါ်ရှိ အိမ်အပါအဝင် အကျိုးခံစားခွင့်အရပ်ရပ်ကို ၎င်းမှရောင်းချပိုင်ခွင့်ရှိကြောင်း ဝန်ခံကတိပြုလျက် အပြီးအပိုင်ရောင်းချရန် ကမ်းလှမ်းလာသည့်အလျောက် ကျွန်ုပ်တို့၏မိတ်ဆွေက အပြီးအပိုင်ဝယ်ယူရန်အတွက် ရောင်းဖိုးငွေ၏တစ်စိတ်တစ်ဒေသကို စရန်ငွေအဖြစ် ပေးချေထားပြီးဖြစ်ပါသည်။ အဆိုပါ အရောင်းအဝယ်ကိစ္စနှင့် ပတ်သက်၍ ကန့်ကွက်လိုပါက ကျွန်ုပ်တို့ထံသို့ ပိုင်ဆိုင်ကြောင်း အထောက်အထား ခိုင်လုံစွာဖြင့် (၁၄)ရက်အတွင်း ကန့်ကွက်နိုင်ပါသည်။ ကန့်ကွက်မည့်သူမရှိပါက အရောင်းအဝယ်ကို ဥပဒေနှင့်အညီ ဆက်လက်ဆောင်ရွက်သွားမည်ဖြစ်ကြောင်း အများသိစေရန် ကြေညာအပ်ပါသည်။

လွှဲအပ်ညွှန်ကြားချက်အရ -
ဦးလှဝေ (စဉ်-၇၁၂၄) ဒေါ်ဘီဘီသိန်း(ခ)ဒေါ်ဘေဘီ (စဉ်-၈၇၉၁)
တရားလွှတ်တော်ရှေ့နေများ
အမှတ် (၆၀)၊ ပထမထပ်၊ မဟာဗန္ဓုလပန်းခြံလမ်း၊
ကျောက်တံတားမြို့နယ်၊ ရန်ကုန်မြို့။
ဖုန်း-၀၉-၇၇၅၁၄၄၄၀၁၊ ၀၉-၇၇၅၁၄၄၄၀၂

ကန့်ကွက်နိုင်ကြောင်း အများသိစေရန်ကြေညာခြင်း

ရန်ကုန်တိုင်းဒေသကြီး၊ လှိုင်သာယာ(အရှေ့ပိုင်း) မြို့နယ်၊ မြေတိုင်းရပ်ကွက်-၂၊ မင်းရဲကျော်စွာ ၈-လမ်း၌တည်ရှိသော အိမ်အမှတ်-၆၉ (ဂရန်မူရင်းခြိမ်း)၊ အကျယ်အဝန်း ပေ (၂၀x၆၀)ရှိ ဒေါ်တင်အေးအမည်ပေါက် ဂရန်မြေအမျိုးအစား အိမ်ခြံမြေ၏ အကျိုးခံစားခွင့်အရပ်ရပ်အား တရားဝင်လက်ဝယ်ထားရှိကာ လွှဲပြောင်းရောင်းချခွင့်ရှိသည်ဟု ဝန်ခံသူ ဒေါ်အေးအေးနှင်း[၁၄/ကပန(နိုင်)၁၆၄၇၂၁]ထံမှ ကျွန်ုပ်၏မိတ်ဆွေ ဦးစိုးလင်းအောင်[၇/သနပ(ပြု)၀၀၂၅၄၁]က အပြီးအပိုင်ဝယ်ယူရန် စရန်ငွေတစ်စိတ်တစ်ဒေသ ပေးချေထားပြီးဖြစ်ပါသည်။ သို့ဖြစ်ပါ၍ ဤအိမ်ခြံမြေအရောင်းအဝယ်ကိစ္စနှင့်ပတ်သက်၍ ကန့်ကွက်လိုပါက ပိုင်ရေးပိုင်ခွင့်၊ ဆိုင်ရေးဆိုင်ခွင့်ရှိသူမည်သူမဆို တိကျခိုင်လုံသော ပိုင်ဆိုင်မှုစာရွက်စာတမ်းမူရင်းများ၊ သက်သေအထောက်အထားမူရင်းများနှင့်တကွ ဤကြော်ငြာပါသည့် ရက်မှ (၁၄)ရက်အတွင်း ကျွန်ုပ်ထံသို့ ကန့်ကွက်နိုင်ပါကြောင်းနှင့် ကန့်ကွက်မည့်သူမရှိပါက အရောင်းအဝယ်ကို ဥပဒေနှင့်အညီ ဆက်လက်ဆောင်ရွက်သွားမည်ဖြစ်ပြီး အရောင်းအဝယ်ပြုလုပ်သည့် အိမ်ခြံမြေအား လက်ရောက်ရယူသွားမည်ဖြစ်ကြောင်း အများသိစေရန် အသိပေးကြေညာအပ်ပါသည်။

ဦးစိုးလင်းအောင်၏ လွှဲအပ်ညွှန်ကြားချက်အရ
ဒေါ်နွေးနွေးအိ
အထက်တန်းရှေ့နေ(စဉ်-၄၇၅၂၅)
အမှတ်-ထ/၁၀၅၊ ဘုရင့်နောင်လမ်းမ၊ အောင်ချမ်းသာ ၃-ရပ်ကွက်၊
သန်လျင်မြို့နယ်။ ဖုန်း-၀၉-၂၆၀၄၀၂၀၀၃

ကန့်ကွက်နိုင်ပါကြောင်းကြော်ငြာ

ရန်ကုန်မြို့၊ မြောက်ဥက္ကလာပမြို့နယ်၊ မြေတိုင်းရပ်ကွက်အမှတ်(၁၄)၊ လူနေရပ်ကွက်အမှတ်(ရွှေပေါက်ကံ)၊ ညောင်ရမ်းလမ်း၊ မြေကွက်အမှတ်(၂၃)၏ မြေအကျယ်အဝန်း(၄၀x၆၀)ပေရှိ ဒေါ်တင်တင်ရီ[၁၂/ကမရ(နိုင်)၀၃၄၉၉၁]အမည်ပေါက် နှစ်(၆၀)ဂရန်မြေအမျိုးအစားမြေကွက်နှင့်တကွ ယင်းမြေကွက်ပေါ်ရှိ အကျိုးခံစားခွင့်အရပ်ရပ်တို့အား ရောင်းချပိုင်ခွင့်ရှိကြောင်း အဆိုပြုသူ ဦးဌေးဝင်း[၁၂/ဗတထ(နိုင်)၀၀၃၄၉၂]ထံမှ ကျွန်ုပ်တို့၏မိတ်ဆွေဖြစ်သူက ဝယ်ယူရန်အတွက် စရန်ငွေအချို့ကို ပေးချေထားပြီးဖြစ်ပါ၍ ကန့်ကွက်လိုသူများရှိပါက ယခုကြော်ငြာပါသည့်ရက်မှစ၍ (၇)ရက်အတွင်း ခိုင်လုံသော စာရွက်စာတမ်းအထောက်အထားများဖြင့် လူကိုယ်တိုင်လာရောက်ကန့်ကွက်အရေးဆိုနိုင်ပါသည်။ သတ်မှတ်ရက်အတွင်း ကန့်ကွက်ခြင်းမရှိပါက ဥပဒေနှင့်အညီ အရောင်းအဝယ် ဆက်လက်ပြုလုပ်သွားမည်ဖြစ်ကြောင်း ကြော်ငြာအပ်ပါသည်။

လွှဲအပ်ညွှန်ကြားချက်အရ -
ဦးဇော်မျိုးအောင်(စဉ်-၁၁၄၆၂) (LL.B,D.I.L)
ဒေါ်ခင်အေးသန်း(စဉ်-၉၁၁၉) (LL.B,D.B.L,D.I.L, WIPO switzerland)
(တရားလွှတ်တော်ရှေ့နေများ)
အမှတ်(၁၀/၁၂)၊ ပထမထပ်၊ ၃၅-လမ်း(အောက်)၊
ကျောက်တံတားမြို့နယ်၊ ရန်ကုန်မြို့။
ဖုန်း-၀၉-၂၅၃၁၁၈၀၁၄၊ ၀၉-၄၂၀၂၆၆၀၆၁၊ ၀၉-၄၅၇၇၅၁၂၄၁

ကန့်ကွက်နိုင်ပါသည်

ရန်ကုန်မြို့၊ ဒဂုံမြို့သစ် (အရှေ့ပိုင်း)မြို့နယ်၊ မြေတိုင်းရပ်ကွက်အမှတ်(၁၃၈)၊ မြေကွက်အမှတ်(၄၈၆)ဟုခေါ်တွင်သော အကျယ်အဝန်း (၄၀ ပေ x ၆၀ ပေ) ရှိ မြေချပါမစ်မူရင်းနှင့် မြေပေါ်ရှိ အကျိုးခံစားခွင့်အရပ်ရပ်တို့အား အမည်ပေါက် ဒေါ်မြင့်မြင့်အေးထံမှ အရပ်ကတိစာချုပ်ဖြင့် လက်ဆင့်ကမ်းဝယ်ယူပိုင်ဆိုင်လက်ဝယ်ထားရှိပြီး ရောင်းချခွင့်ရှိကြောင်း ကတိပြုရောင်းချသူ ဒေါ်ဆွေဆွေထွန်း [၁၂/အစန(နိုင်)၀၀၀၂၈၈]ထံမှ အပြီးအပိုင်ဝယ်ယူရန်အတွက် ကျွန်ုပ်၏မိတ်ဆွေက ရောင်းဖိုးငွေ၏တစ်စိတ်တစ်ဒေသကို စရန်ငွေအဖြစ် ပေးချေထားပြီးဖြစ်ပါသည်။ ပိုင်ဆိုင်မှုနှင့်ပတ်သက်ပြီး ရောင်းချခွင့်မရှိကြောင်းနှင့် ဆိုင်ရေးဆိုင်ခွင့်ရှိသူ မည်သူမဆို ကန့်ကွက်လိုပါက ဤကြော်ငြာပါသည့်နေ့မှ (၇)ရက်အတွင်း ကျွန်ုပ်ထံသို့ စာရွက်စာတမ်းမူရင်းများတင်ပြပြီး လူကိုယ်တိုင်လာရောက်ကန့်ကွက်နိုင်ပါသည်။ သတ်မှတ်ရက်အတွင်း ကန့်ကွက်မည့်သူမရှိပါက အရောင်းအဝယ်အား ဥပဒေနှင့်အညီ ပြီးဆုံးသည်အထိ ဆောင်ရွက်သွားမည်ဖြစ်ကြောင်း အများသိစေရန် ကြေညာအပ်ပါသည်။

လွှဲအပ်ညွှန်ကြားချက်အရ
ဒေါ်သဇင်အေး LL.B, D.I.L, D.B.L, D.I.R
တရားလွှတ်တော်ရှေ့နေ(စဉ် - ၈၃၃၂)
အမှတ် (၁၅၉၅)၊ ဖိုးရာဇာ (၃)လမ်း၊ (၄၃)ရပ်ကွက်၊
ဒဂုံမြို့သစ်(မြောက်ပိုင်း)မြို့နယ်။ ဖုန်း-၀၉-၄၅၁၃၇၈၀၀၇

ကန့်ကွက်နိုင်ကြောင်းကြော်ငြာ

သာကေတမြို့နယ်၊မြေတိုင်းရပ်ကွက်အမှတ်-၁/အနော်မာ၊မြေကွက်အမှတ်၆၉၃၊ဧရိယာ(၅၇'×၆၀')၊မြေကွက်တည်နေရာအမှတ်(၆၉၃)၊အနော်မာ(၁၆)လမ်း၊(၁/အနော်မာ)ရပ်ကွက်၊သာကေတမြို့နယ်၊ဦးအောင်သိန်း(၁၂/သကတ(နိုင်)၁၀၉၇၇၈)အမည်ပေါက်နှစ်(၆၀)မြေငှားဂရန်မြေအားဦးစိုးအောင်မှတရားလိုပြုလုပ်၍ဦးအောင်သိန်းအားတရားပြိုင်ထားကာဒေါပုံမြို့နယ်တရားရုံး၊တရားမကြီးမှုအမှတ်-၂၅/၂၀၂၄ဖြင့်ပဋိညာဉ်စာချုပ်ပါအတိုင်းမြေကွက်နှင့်မြေကွက်ပေါ်ရှိအဆောက်အဦးအရောင်းအဝယ်မှတ်ပုံတင်စာချုပ်ချုပ်ပေးစေလိုမှုစွဲဆိုခဲ့မှုအပေါ်အနိုင်ဒီကရီချမှတ်သည့်(၇-၁၁-၂၀၂၄)ရက်စွဲပါဒီကရီချက်၊တရားမဇာရီမှုအမှတ်-၁၂/၂၀၂၄ဖြင့်ဘီလစ်ခန့်အပ်ကြောင်းအမိန့်ချမှတ်သည့်(၂၇-၁၂-၂၀၂၄)ရက်စွဲပါတရားရုံးနေ့စဉ်မှတ်တမ်းတာဝန်ခံမိတ္တူမှန်၊မြေနှင့်အိမ်အရောင်းအဝယ်မှတ်ပုံတင်စာချုပ်ချုပ်ဆိုနိုင်ရေးအတွက်မြေပုံမြေရာဇဝင်ကူးယူခြင်း၊၊အရောင်းအဝယ်မှတ်ပုံတင်စာချုပ်ချုပ်ဆိုခြင်းစသောကိစ္စအဝဝတို့ကိုကူညီဆောင်ရွက်ပေးပါရန်ဒေါပုံမြို့နယ်တရားရုံးမှဤဌာနသို့အကြောင်းကြားသည့်စာ၊ဘီလစ်ခန့်စာ၊နိုင်ငံသားစိစစ်ရေးကတ်ပြားတို့တင်ပြ၍ဘီလစ်ဦးဆောင်းလွင်ဦးမှအရောင်းအဝယ်စာချုပ်ချုပ်ဆိုရန်လျှောက်ထားလာခြင်းအားတရားဝင်ခိုင်လုံသောအထောက်အထားများဖြင့်ဤကြော်ငြာပါသည့်နေ့မှစ၍(၇)ရက်အတွင်းကန့်ကွက်နိုင်ပါကြောင်းနှင့်ကန့်ကွက်မှုမရှိပါကလုပ်ထုံးလုပ်နည်းအတိုင်းဆက်လက်ဆောင်ရွက်ပေးမည်ဖြစ်ပါကြောင်းအသိပေးကြေညာအပ်ပါသည်။

ဌာနမှူး(ဒုတိယညွှန်ကြားရေးမှူးချုပ်)
မြို့ပြမြေစီမံခန့်ခွဲမှုဌာန၊ရန်ကုန်မြို့တော်စည်ပင်သာယာရေးကော်မတီ

ကြော်ငြာစာ

မန္တလေးမြို့၊ ချမ်းမြသာစည်မြို့နယ်၊ မြို့သစ် ၄-ရပ်ကွက်၊ အကွက်အမှတ်(ဇ-၄)၊ ဦးပိုင်အမှတ်(၈၅)၊ ၆၂-လမ်း၊ ၁၁၁x၁၁၂ လမ်းကြားရှိ ဂရန်မြေကွက် အမည်ပေါက်သူ ဦးချစ်ရွှေ၏ (SP ရရှိသူ ဒေါ်ခင်ရီ)ထံမှ မှတ်ပုံတင် အရောင်းအဝယ်စာချုပ်အမှတ် (၉၆၇/၂၀၂၅) ဖြင့် ဝယ်ယူခဲ့သူ ဦးမော်စီ [၉/ပကခ(နိုင်) ၀၃၆၆၆၃] က အမှုတွဲအမှတ် (၁၉၁၇/၂၀၂၅-၂၀၂၆)ဖြင့်သက်တမ်းတိုး၊အမည်ပြောင်း လျှောက်ထားလာပါသည်။ ကန့်ကွက်လိုပါက ခိုင်လုံသောအထောက်အထားများ၊ မှတ်ပုံတင်စာချုပ်စာတမ်းများ၊ တရားရုံးဒီကရီများဖြင့် (၁၄)ရက်အတွင်း ကန့်ကွက်နိုင်ပါသည်။

မြို့ပြစီမံကိန်းနှင့်
မြေစီမံခန့်ခွဲမှုဌာန
မန္တလေးမြို့တော်
စည်ပင်သာယာရေးကော်မတီ

ပြင်ဆင်ဖတ်ရှုပါရန်

(၉-၈-၂၀၂၅)ရက်နေ့ထုတ် ကြေးမုံသတင်းစာ၏ စာမျက်နှာ(၁၈)တွင် ပါရှိသော အများသိစေရန် တရားလွှတ်တော်ရှေ့နေ ဒေါ်ချမ်းမြေ့ဦး ကြော်ငြာခြင်း ကြော်ငြာစာပိုဒ်တွင် ဒေါ်ခင်ထားထားညို [၁၂/မဂဒ(နိုင်) ၁၂၂၀၁]၏ တိုက်ခန်းအပြီးအပိုင် ဝယ်ယူသည့် (၇-၇-၂၀၂၅) ရက်အစား (၅-၈-၂၀၂၅)ရက်ဟု ပြင်ဆင်ဖတ်ရှုပါရန်။

ကြော်ငြာစာ

မန္တလေးမြို့၊ အောင်မြေသာစံမြို့နယ်၊ မဟာဇေယျာဘုံရပ်ကွက်၊ အကွက်အမှတ် (၇၉၇)၊ ဦးပိုင်အမှတ်(၃၈)၊ ၆၂(B)လမ်း၊ ၂၅x၂၆ လမ်းကြားရှိ ဂရန်မြေကွက် အမည်ပေါက်သူ ဦးထွန်းလင်း၊ ဒေါ်ချိုချိုဝင်း၊ ဒေါ်ရှုမဝခင်တို့၏ (SP ရရှိသူ ဦးလမင်းထွန်း)ထံမှ မှတ်ပုံတင်အရောင်းအဝယ်စာချုပ်အမှတ်(၈၇၁/၂၀၂၅)ဖြင့် ဝယ်ယူခဲ့သူ ဒေါ်ခင်သန္တာအောင်[၅/ခဥန(နိုင်)၀၁၁၇၉၂]က အမှုတွဲအမှတ်(၁၉၂၂/၂၀၂၅-၂၀၂၆)ဖြင့် သက်တမ်းတိုး၊ အမည်ပြောင်း လျှောက်ထားလာပါသည်။ ကန့်ကွက်လိုပါက ခိုင်လုံသောအထောက်အထားများ၊ မှတ်ပုံတင်စာချုပ်စာတမ်းများ၊ တရားရုံးဒီကရီများဖြင့် (၁၄)ရက်အတွင်း ကန့်ကွက်နိုင်ပါသည်။

မြို့ပြစီမံကိန်းနှင့်
မြေစီမံခန့်ခွဲမှုဌာန
မန္တလေးမြို့တော်
စည်ပင်သာယာရေးကော်မတီ

ကြော်ငြာစာ

မန္တလေးမြို့၊ မဟာအောင်မြေမြို့နယ်၊ မဟာမြိုင်-၂ ရပ်ကွက်၊ အကွက်အမှတ် ဥယျာဉ်တန်း-C၊ ဦးပိုင်အမှတ်(၂၆)/၃၅(B)လမ်း၊ ၆၃x၆၄ လမ်းကြားရှိ ဂရန်မြေကွက်အမည်ပေါက်သူ ဒေါ်သန်းကြည်၏ (SP ရရှိသူ ဒေါ်ရွှေလှရင်) ထံမှ မှတ်ပုံတင်အရောင်းအဝယ်စာချုပ်အမှတ် (၁၇၃၂/၂၀၂၅)ဖြင့် ဝယ်ယူခဲ့သူ ဦးမြင်ကျိန်လောင်(ခ)ဝင်းနိုင် [၁၃/သပန(နိုင်) ၀၃၉၅၀၃]က အမှုတွဲအမှတ် (၁၉၀၉/၂၀၂၅-၂၀၂၆)ဖြင့် အမည်ပြောင်း လျှောက်ထားလာပါသည်။ ကန့်ကွက်လိုပါက ခိုင်လုံသော အထောက်အထားများ၊ မှတ်ပုံတင်စာချုပ်စာတမ်းများ၊ တရားရုံးဒီကရီများဖြင့် (၁၄)ရက်အတွင်း ကန့်ကွက်နိုင်ပါသည်။

မြို့ပြစီမံကိန်းနှင့်
မြေစီမံခန့်ခွဲမှုဌာန
မန္တလေးမြို့တော်
စည်ပင်သာယာရေးကော်မတီ

အမည်မှန် နှင့် မွေးသက္ကရာဇ်အမှန်

ရန်ကုန်တိုင်းဒေသကြီး၊ မရမ်းကုန်းခရိုင်၊ လှိုင်မြို့နယ်၊ **YREC** ကိုယ်ပိုင်အထက်တန်းကျောင်း၊ **Grade -10** မှ အဖ- ဦးထွန်းလှိုင်၏ သမီး မအေးအေးဇံ ၏အမည်မှန်မှာ မအိအိဇင်ဖြစ်ပြီး မွေးသက္ကရာဇ်အမှန်မှာ (၂၁. ၁၂. ၂၀၀၈) ဖြစ်ပါသည်။

"ကန့်ကွက်နိုင်ကြောင်း အများသိစေရန်ကြေညာခြင်း"

ရန်ကုန်တိုင်းဒေသကြီး၊ မင်္ဂလာဒုံခရိုင်၊ မင်္ဂလာဒုံမြို့နယ်၊ ရွှေနံ့သာကျေးရွာအုပ်စု၊ ရွှေနံ့သာစံပြရပ်ကွက်၊ (၁၀)လမ်းပေါ်တွင်တည်ရှိသော မြေကွက်အမှတ် (၉၁၅)၊ အကျယ်အဝန်းအလျား (၈၀)ပေxအနံ(၆၅)ပေရှိသည့် မြေကွက်ထဲမှ အလျား(၄၀)ပေxအနံ(၆၀)ပေ ခြံမြေကွက်နှင့် မြေငှားဂရန်အမည်ပေါက် ဦးသန့်ဇင်ထံမှ ဆက်စပ်စာချုပ်ဖြင့် ဝယ်ယူပိုင်ဆိုင်ထားသူ ဦးသန်းလင်း[၁၄/ပသန(နိုင်) ၀၀၅၀၀၃] ကိုင်ဆောင်သူထံမှ ကျွန်ုပ်၏မိတ်ဆွေဖြစ်သူ ဒေါ်သူဇာအောင် [၁၂/လကန(နိုင်)၂၁၈၉၉၃]က အပြီးအပိုင်ဝယ်ယူရန်အတွက် အရောင်းအဝယ်ပြုလုပ်သော တန်ဖိုးငွေ၏ တစ်စိတ်တစ်ဒေသကို စရန်ငွေအဖြစ် ပေးချေထားပြီးဖြစ်ပါသည်။ ယင်းကိစ္စနှင့်ပတ်သက်၍ ကန့်ကွက်လိုသူများရှိပါက ဤကြော်ငြာပါသည့်ရက်မှစ၍ (၅)ရက်အတွင်း လာရောက်ကန့်ကွက်နိုင်ကြောင်းနှင့် ကန့်ကွက်မည့်သူမရှိပါက အရောင်းအဝယ်ကိစ္စကို ပြီးဆုံးအောင် ဥပဒေနှင့်အညီ ဆက်လက်ဆောင်ရွက်သွားမည်ဖြစ်ကြောင်း အများသိစေရန် ကြေညာအပ်ပါသည်။

လွှဲအပ်ညွှန်ကြားချက်အရ -
ဦးကျော်မင်းထွန်း (LL.B, D.B.L)
တရားလွှတ်တော်ရှေ့နေ (စဉ်-၁၈၄၀၁)
အမှတ်(၁၀၅)၊ ရန်ကင်းဘုရားလမ်း၊ သာသနာ့ရိပ်သာရပ်ကွက်၊
လှည်းကူးမြို့နယ်။ ဖုန်း-၀၉-၄၅၁၁၂၈၇၇၆

ကန့်ကွက်နိုင်ကြောင်း ကြော်ငြာစာ

စစ်ကိုင်းမြို့၊ နန္ဒဝန်ရပ်ကွက်၊ ကွင်း/အကွက်အမှတ်နှင့်အမည်(၃/၁၆၊ အုဖွိုလ်ကျင်း)၊ ဦးပိုင်အမှတ်(၂၈/ခ)၊ မြေဧရိယာ(၀.၀၄၇)ဧကရှိ မြေသည် ဦးကျောင်းအမည်ဖြင့် RP No.၂၆၀ of 1994–1995 ဖြင့် နှစ်(၃၀)မြေငှားဂရန်ရရှိထားပြီး မြေငှားဂရန်သက်တမ်းမှာ (၁၅-၆-၁၉၉၄) မှ (၁၄-၆-၂၀၂၄)အထိ ဖြစ်ပါသည်။ အဆိုပါ မြေငှားဂရန်အမည်ပေါက်သူ ဖခင်ဦးကျောင်းနှင့် မိခင် ဒေါ်ခင်ယုတို့မှ သားသမီး(၅)ဦးမွေးဖွားခဲ့ကာ ဖခင်/မိခင်များသည် အသီးသီးကွယ်လွန်သွားပြီဖြစ်သဖြင့် ကျန်ရစ်သူသား/သမီး(၅)ဦးမှ (၁၇-၃-၂၀၂၅)ရက်နေ့တွင် စစ်ကိုင်းခရိုင်တရားရုံး၌ ကျမ်းကျိန်ဆိုခဲ့၍ အမွေဆက်ခံပိုင်ဆိုင်ကြောင်း ကြေညာစာချုပ်ချုပ်ဆိုကာ စာချုပ်များအား စစ်ကိုင်းမြို့နယ် စာချုပ်စာတမ်းမှတ်ပုံတင်ရုံး၌ တရားဝင်မှတ်ပုံတင်ထားရှိခဲ့ပါသည်။ ယခုအခါ အဆိုပါမြေကွက်အား အမွေဆက်ခံပိုင်ဆိုင်သူများဖြစ်သည့် ဦးစည်သူ[၅/စကန(နိုင်)၀၃၀၄၀၆]၊ ဦးအောင်မြင့်ကျောင်း [၅/စကန(နိုင်)၀၃၀၃၂၁]၊ ဦးသန်းထွန်း[၅/စကန(နိုင်)၀၃၀၄၀၇]၊ ဒေါ်ခင်ပြုံးယု [၅/စကန(နိုင်)၀၃၀၃၂၆]၊ ဒေါ်မီမီကျောင်း [၅/စကန(နိုင်)၀၃၀၃၂၅]တို့အမည်ဖြင့် မြေငှားဂရန် အမည်ပြောင်း/သက်တမ်းတိုး လျှောက်ထားဆောင်ရွက်သွားမည်ဖြစ်ပါ၍ ကန့်ကွက်လိုသူမည်သူမဆို ယင်းမြေကွက်နှင့်ပတ်သက်ပြီး ယနေ့မှစ၍ (၁၅)ရက်အတွင်း စစ်ကိုင်းခရိုင် အထွေထွေအုပ်ချုပ်ရေးဦးစီးဌာနသို့ (ရုံးချိန်အတွင်း)တရားဝင်ပိုင်ဆိုင်မှုအထောက်အထားများဖြင့် လာရောက်ကန့်ကွက်နိုင်ပါကြောင်းနှင့် သတ်မှတ်ရက်ကျော်လွန်ပြီးမှ တင်ပြလာခြင်းကို လက်ခံစဉ်းစားမည်မဟုတ်ဘဲ တည်ဆဲမြေယာ အက်ဥပဒေ၊ နည်းဥပဒေ၊ လုပ်ထုံးလုပ်နည်းများနှင့်အညီ ဆက်လက်ဆောင်ရွက်သွားမည်ဖြစ်ကြောင်း အများသိစေရန် အသိပေးကြော်ငြာအပ်ပါသည်။

ခရိုင်အထွေထွေအုပ်ချုပ်ရေးဦးစီးဌာန၊ စစ်ကိုင်းခရိုင်၊ စစ်ကိုင်းမြို့

ကြော်ငြာစာ

မန္တလေးမြို့၊ မဟာအောင်မြေမြို့နယ်၊ မဟာနွယ်စဉ်ရပ်ကွက်၊ အကွက်အမှတ်(၄၁၃-က)၊ ဦးပိုင်အမှတ်(၃/၂-၄၁)၊ ၃၅x၃၆ လမ်းကြား၊ ၇၀x၇၁ လမ်းကြားရှိ ဦးလှမင်း(ခ)အောင်ပေါ်ဦး၊ ဦးမြင့်ကျော်တို့အမည်ပေါက် ဂရန်မြေကွက်အား ဖခင် ဦးလှမင်း(ခ)အောင်ပေါ်ဦး၊ မိခင် ဒေါ်ရှုတ်ပို(ခ)တင်လှိုင်တို့ကွယ်လွန်၍ ကျန်ရစ်သူ သားသမီးများဖြစ်ကြသော ဦးကျော်လွင် [၉/မရမ(နိုင်)၀၅၉၂၇၁]၊ ဒေါ်အေးအေးမြင့် [၉/မရမ(နိုင်)၀၅၉၂၇၃]၊ ဒေါ်ခင်ခင်မြင့် [၉/မရမ(နိုင်)၀၅၉၂၆၉]၊ ဦးမြင့်ကျော် [၉/မရမ(နိုင်)၀၅၉၂၇၄]၊ ဦးအောင်ကျော်စိုး [၉/မရမ(နိုင်)၀၅၉၂၇၀]တို့က ဂရန်စာချုပ်၊ သေစာရင်း၊ တရားရုံးကျမ်းကျိန်ချက်၊ ရပ်ကွက်အုပ်ချုပ်ရေးမှူးရုံးထောက်ခံချက်များတင်ပြ၍ အမွေဆက်နှင့် စွန့်လွှတ်စာချုပ် ချုပ်ဆိုရန်အတွက် မြေပုံ၊ မြေရာဇဝင်ရေးကူးခွင့်ပြုပါရန် လျှောက်ထားလာပါသည်။ ကန့်ကွက်လိုပါက ခိုင်လုံသောအထောက်အထားများ၊ မှတ်ပုံတင်စာချုပ်စာတမ်းများ၊ တရားရုံးဒီကရီများဖြင့် (၁၄)ရက်အတွင်း ကန့်ကွက်နိုင်ပါသည်။

မြို့ပြစီမံကိန်းနှင့် မြေစီမံခန့်ခွဲမှုဌာန
မန္တလေးမြို့တော်စည်ပင်သာယာရေးကော်မတီ

ကြော်ငြာစာ

မန္တလေးမြို့၊ မဟာအောင်မြေမြို့နယ်၊ ရဲမွန်တောင်ရပ်ကွက်၊ အကွက်(မ-၃၇)၊ ဦးပိုင်(၇၅)၊ ဧရိယာ(၀.၁၄၆၉)ဧက၊ ၄၁(C)လမ်း၊ ၅၃x၅၄ လမ်းကြားရှိ မြေကွက်အား ဗိုလ်မှူးကြီးဝင်းစိန်(ကြည်း) (စစ်ဦးစီးမှူး)(တမ-၇၇) အမည်ဖြင့် ချထားပေးခြင်းခံရပြီး ဖခင် ဦးဝင်းစိန်၊ မိခင် ဒေါ်ဝေဝေသင်းတို့ကွယ်လွန်ကြ၍ ကျန်ရစ်သောတစ်ဦးတည်းသောသမီး ဒေါ်နှင်းသီတာဝင်း[၁၀/မဒန(နိုင်)၁၈၅၅၃၄] က မြေချထားမိန့်မူရင်း လက်ဝယ်တွင်အသိမ်းလွန်၍ ပျောက်ဆုံးနေကြောင်း ရဲစခန်း၊ ရပ်ကွက်အုပ်ချုပ်ရေးမှူးရုံးထောက်ခံချက်၊ တရားရုံးကျမ်းကျိန်ချက်များ တင်ပြ၍ ဂရန်သစ်၊ အမည်ပြောင်းလျှောက်ထားရန်အတွက် မြေပုံ၊ မြေရာဇဝင်ရေးကူးခွင့်နှင့် အမှုတွဲဖွင့်လှစ်ခွင့်ပြုပါရန် လျှောက်ထားလာပါသည်။ ကန့်ကွက်လိုပါက ခိုင်လုံသောအထောက်အထားများ၊ မှတ်ပုံတင်စာချုပ်စာတမ်းများ၊ တရားရုံးဒီကရီများဖြင့် (၁၄)ရက်အတွင်း ကန့်ကွက်နိုင်ပါသည်။

မြို့ပြစီမံကိန်းနှင့် မြေစီမံခန့်ခွဲမှုဌာန
မန္တလေးမြို့တော်စည်ပင်သာယာရေးကော်မတီ

ကြော်ငြာစာ

မန္တလေးမြို့၊ ပြည်ကြီးတံခွန်မြို့နယ်၊ ဂ -ရပ်ကွက်၊ အကွက်အမှတ်-အ-၁၆၊ ဦးပိုင်အမှတ်-၁၃၁၊ ၆၇x၆၈ ကြား၊ ကုသိုလ်တော်xမင်းကြီးရန်နောင်လမ်းကြားရှိ မြေကွက်အား တောဂရန်အမှုတွဲအမှတ်(၅၃၉၆/၉၀-၉၁)အရ ဦးစို မှတ်ပုံတင်အမှတ် [၉/အမရ(နိုင်)၀၇၁၇၅]အမည်ပေါက်သို့ မြေရာဇဝင် ၁-က မှတ်တမ်းတွင် အတည်ပြုမှတ်သားပေးပါရန်နှင့် လမ်းဖိုး ၄၀၀၀ိ/၊ မြေဖိုး ၂၄၀၀ိ/ငွေသွင်းပြေစာမူရင်းများမှာ အသိမ်းလွန်၍ ပျောက်ဆုံးနေကြောင်း ရဲစခန်း၊ ရပ်ကွက်အုပ်ချုပ်ရေးမှူးရုံးထောက်ခံချက်၊ တရားရုံးကျမ်းကျိန်ချက်၊ တောဂရန်တို့တင်ပြ၍ ဒေါ်ခင်အေး မှတ်ပုံတင်အမှတ် [၉/တတဥ(နိုင်)၀၅၅၅၅၃]မှ မြို့ပြစီမံကိန်းနှင့် မြေစီမံခန့်ခွဲမှုဌာနသို့ လျှောက်ထားလာပါသည်။ ကန့်ကွက်လိုပါက ခိုင်လုံသောအထောက်အထားများ၊ မှတ်ပုံတင်စာချုပ်စာတမ်းများ၊ တရားရုံးဒီကရီများဖြင့် (၁၄)ရက်အတွင်း ကန့်ကွက်နိုင်ပါသည်။

မြို့ပြစီမံကိန်းနှင့် မြေစီမံခန့်ခွဲမှုဌာန
မန္တလေးမြို့တော်စည်ပင်သာယာရေးကော်မတီ

ကန့်ကွက်နိုင်ကြောင်းကြော်ငြာ

ဒဂုံမြို့သစ်(အရှေ့ပိုင်း)မြို့နယ်၊ မြေတိုင်းရပ်ကွက်အမှတ်-ရှမ်းတဲကြီး၊ မြေကွက်အမှတ်-၁၀၊ မြေကွက်တည်နေရာ-ရှမ်းတဲကြီးကျေးရွာ၊ ရွာသစ်(၁)လမ်း၊ ဒဂုံမြို့သစ်(အရှေ့ပိုင်း)မြို့နယ်၊ ဦးမြသန်း[၁၂/လကန(နိုင်)၁၇၇၅၀၉]၊ ဒေါ်တင်မိုးမိုး [၁၂/လကန(နိုင်)၁၇၇၅၀၄]အမည်ပေါက်၊ ရှမ်းတဲကြီးစီမံချက်မြေအား အမည်ပေါက်ကိုယ်တိုင်မှ ရန်ကုန်တိုင်း ဒဂုံအရှေ့ မြေငှားဂရန်ထုတ်ပေးရေးကော်မတီ၊ ရှမ်းတဲကြီးအရှေ့ပိုင်းကျေးရွာအုပ်စု အုပ်ချုပ်ရေးမှူးရုံးနှင့် မြို့နယ်အထွေထွေအုပ်ချုပ်ရေးဦးစီးဌာနတို့၏ မြေပိုင်ဆိုင်မှုမှန်ကန်ကြောင်းနှင့် နှစ်(၆၀)မြေငှားဂရန်လျှောက်ထားမှုအား ကန့်ကွက်ရန်မရှိကြောင်း ထောက်ခံစာ၊ ဂရန်ပေးစီမံချက်ပါ ငယ်စာရင်း သတ်မှတ်ပုံစံ၊ နိုင်ငံသားစိစစ်ရေးကတ်တို့တင်ပြ၍ ဂရန်သစ်လျှောက်ထားလာခြင်းအား ကွင်းဆင်းစစ်ဆေးရာ တစ်ထပ်ပျဉ်ထောင် သွပ်မိုး+ထရံကာ သွပ်မိုး ၂-လုံးရှိပြီး လျှောက်ထားသူများကိုယ်တိုင်နေထိုင်ပါသည်။ သို့ဖြစ်ပါ၍ ဦးမြသန်း၊ ဒေါ်တင်မိုးမိုးတို့မှ ဂရန်သစ်လျှောက်ထားလာရာ တရားဝင်ခိုင်လုံသော အထောက်အထားများဖြင့် ဤကြော်ငြာပါသည့်နေ့မှစ၍ (၇)ရက်အတွင်း ကန့်ကွက်နိုင်ပါကြောင်းနှင့် ကန့်ကွက်မှုမရှိပါက လုပ်ထုံးလုပ်နည်းအတိုင်း ဆက်လက်ဆောင်ရွက်ပေးမည်ဖြစ်ပါကြောင်း အသိပေးကြေညာအပ်ပါသည်။

ဌာနမှူး(ဒုတိယညွှန်ကြားရေးမှူးချုပ်)၊ မြို့ပြမြေစီမံခန့်ခွဲမှုဌာန၊ ရန်ကုန်မြို့တော်စည်ပင်သာယာရေးကော်မတီ

ကန့်ကွက်နိုင်ကြောင်းအများသိစေရန်ကြေညာခြင်း

ရန်ကုန်တိုင်းဒေသကြီး၊ ဒဂုံမြို့သစ်(အရှေ့ပိုင်း)မြို့နယ်၊ မြေတိုင်းရပ်ကွက်(၁၃၇)၊ မင်္ဂလာလမ်း၊ အိမ်အမှတ်(၅၄၇)၊ ဦးမြင့်စိန် [၁၁/ပတန(နိုင်)၀၀၃၄၀၄] စာအမှတ်(၂၃၄)၊ ပါမစ်မူရင်း အမည်ပေါက် (၄၅x၆၀)ပေရှိ မြေကွက်မှ မြေပေါ်မြေအောက် အကျိုးခံစားခွင့်အရပ်ရပ်အားလုံးတို့အား ၎င်းသာလျှင် လက်ရှိ၊ လက်ဝယ်ပိုင်ဆိုင် အကျိုးခံစားလျက်ရှိပြီး အရှုပ်အရှင်းကင်းကြောင်း ဝန်ခံကတိပြု၍ အရောင်းအဝယ်အဆက်စပ်စာချုပ်မူရင်းများနှင့် အပြီးအပိုင်ရောင်းချသူ ဦးဇော်မင်း [၁၂/သဃက(နိုင်)၁၂၂၆၃၁]ထံမှ ကျွန်ုပ်၏မိတ်ဆွေ ဒေါ်မေဖြိုးဇော် [၁၂/ဗဟန(နိုင်)၀၇၅၇၄၇]မှ အပြီးအပိုင်ဝယ်ယူရန်အတွက် စရန်ငွေတစ်စိတ်တစ်ဒေသအား ပေးချေထားပြီးဖြစ်ပါသည်။ ကန့်ကွက်လိုပါက ခိုင်လုံသောစာရွက်စာတမ်းအထောက်အထားမူရင်းများနှင့်တကွ လူကိုယ်တိုင် (၇)ရက်အတွင်း ကျွန်ုပ်ထံသို့ လာရောက်ကန့်ကွက်နိုင်ပါသည်။ သတ်မှတ်ရက်အတွင်း လာရောက်ကန့်ကွက်မှုမရှိပါက အရောင်းအဝယ်အား ဥပဒေနှင့်အညီ ဆက်လက်ဆောင်ရွက်သွားမည်ဖြစ်ကြောင်း အများသိစေရန် ကြေညာအပ်ပါသည်။

ဒေါ်မေဖြိုးဇော်၏ လွှဲအပ်ညွှန်ကြားချက်အရ–
ဒေါ်ဇာခြည်သက် (LL.B)
အထက်တန်းရှေ့နေ (စဉ်– ၄၈၁၇၈)
ဖုန်း–၀၉–၄၄၀၉၈၆၁၄၆

ကန့်ကွက်နိုင်ကြောင်းအများသိစေရန်ကြေညာခြင်း

ရန်ကုန်တိုင်းဒေသကြီး၊ ဒဂုံမြို့သစ်(အရှေ့ပိုင်း)မြို့နယ်၊ မြေတိုင်းရပ်ကွက်(၁၅၅)၊ လွတ်လပ်ရေး (၁)လမ်း၊ အိမ်အမှတ်(၅၅၈/ခ)၊ ဒေါ်ငွေးငွေးဦး (TRY–၀၀၁၄၇၀) စာရင်းအမှတ်(၁၃၁၄) ပါမစ်မူရင်း အမည်ပေါက် ပေ(၂၀x၆၀)မြေကွက်မှ မြေပေါ်မြေအောက် အကျိုးခံစားခွင့်အရပ်ရပ်အားလုံးအား အရောင်းအဝယ်စာချုပ်အဆက်စပ်မူရင်းများနှင့် ၎င်းသာလျှင် လက်ရှိ၊ လက်ဝယ်ပိုင်ဆိုင် အကျိုးခံစားလျက်ရှိပြီး အရှုပ်အရှင်းကင်းကြောင်း ဝန်ခံကတိပြု၍ အပြီးအပိုင်ရောင်းချသူ ဦးငွေးနိုင်ထွန်းထံမှ ကျွန်ုပ်၏မိတ်ဆွေ ဦးဝင်းရွှေ [၁၂/ခရန(နိုင်)၀၄၂၇၉၄]မှ အပြီးအပိုင်ဝယ်ယူရန်အတွက် စရန်ငွေတစ်စိတ်တစ်ဒေသအား ပေးချေထားပြီးဖြစ်ပါသည်။ ကန့်ကွက်လိုပါက ခိုင်လုံသောစာရွက်စာတမ်း အထောက်အထားမူရင်းများနှင့်တကွ လူကိုယ်တိုင် (၇)ရက်အတွင်း လာရောက်ကန့်ကွက်နိုင်ပါသည်။ သတ်မှတ်ရက်အတွင်း လာရောက်ကန့်ကွက်မှုမရှိပါက အရောင်းအဝယ်အား ဥပဒေနှင့်အညီ ဆက်လက်ဆောင်ရွက်သွားမည်ဖြစ်ကြောင်း အများသိစေရန် ကြေညာအပ်ပါသည်။

ဦးဝင်းရွှေ၏လွှဲအပ်ညွှန်ကြားချက်အရ–
ဒေါ်ဇာခြည်သက်(LL.B)
အထက်တန်းရှေ့နေ (စဉ်– ၄၈၁၇၈)
ဖုန်း–၀၉–၄၄၀၉၈၆၁၄၆

“တိုက်ခန်းဝယ်ယူ ပိုင်ဆိုင်ပြီးဖြစ်ကြောင်း အများသိစေရန် ကြော်ငြာချက်”

ရန်ကုန်မြို့၊ မရမ်းကုန်းမြို့နယ်၊ ၁–ရပ်ကွက်၊ (၁)လမ်း၊ အမှတ်(၉၃၉)၊ အကျယ်အဝန်း (၁၂½x ၅၀)ပေရှိ စတုတ္ထထပ် ၅–လွှာ၊ (ခြေရင်းခန်း)ဟုခေါ်တွင်သော တိုက်ခန်း(၁)ခန်းကို လက်ဝယ်ပိုင်ဆိုင်ထားသူ ကန်ထရိုက်တာ ဦးလှမျိုးသူ [၁၂/မရက(နိုင်)၁၃၁၇၉၄]ထံမှ ကျွန်ုပ်၏ မိတ်ဆွေဖြစ်သူ ဒေါ်ရည်ရည်မွန် [၁၃/ကမန(နိုင်)၀၀၀၈၈၃]သည် (၁၂–၈–၂၀၂၅)ရက်နေ့တွင် “နှစ်ဦးသဘောတူ တိုက်ခန်းအပြီးအပိုင် အရောင်းအဝယ်ကတိစာချုပ်” ချုပ်ဆို၍ ဝယ်ယူပိုင်ဆိုင်ထားပြီဖြစ်ကြောင်း အများသိစေရန် ကြေညာအပ်ပါသည်။

ဒေါ်ရည်ရည်မွန်၏ လွှဲအပ်ညွှန်ကြားချက်အရ
ဒေါ်ခင်ဝါဝါလွင်
တရားလွှတ်တော်ရှေ့နေ (စဉ်–၁၃၃၈၉)
အမှတ်(၄၀)၊ မာလာမြိုင်(၇)လမ်း၊ ၁၆–ရပ်ကွက်၊ လှိုင်မြို့နယ်၊
ရန်ကုန်တိုင်းဒေသကြီး၊ ဖုန်း – ၀၉–၄၅၂၄၂၄၈၂၂

“ကန့်ကွက်နိုင်ပါကြောင်းအများသိစေရန် ကြေညာခြင်း”

ကျွန်ုပ်၏မိတ်ဆွေဖြစ်သူ ဒေါ်ဝတ်ရည်မွန် [၁၂/ရပသ(နိုင်)၀၅၉၅၃၂] ကိုင်ဆောင်သူ၏ လွှဲအပ်ညွှန်ကြားချက်အရ အောက်ပါအတိုင်း အများသိစေရန် ကြေညာအပ်ပါသည်–

ရန်ကုန်တိုင်းဒေသကြီး၊ သာကေတမြို့နယ်၊ မြေတိုင်းရပ်ကွက်အမှတ်–(၁၀/တောင်)၊ ရှုခင်းသာလမ်း၊ မြေကွက် အမှတ်– ၉၆၉/ခ၊ မြေကွက်ပေါ်တွင်ဆောက်လုပ်ထားသော ၂ ခန်းတွဲ ၆ ထပ်တိုက်၏ မြေညီထပ်(အေ)၊ အကျယ်အဝန်း (၁၅ပေx ၅၅ပေ)ရှိ တိုက်ခန်းတစ်ခန်းနှင့် ယင်းတိုက်ခန်း၏ အကျိုးခံစားခွင့်အရပ်ရပ် အားလုံးတို့ကို ဦးဇော်ဝင်းလှိုင် [၁၂/သကတ(နိုင်)၁၆၀၈၁၀]မှ စာချုပ်အဆက်ဆက်ဖြင့် တရားဝင်ဝယ်ယူလက်ရှိပိုင်ဆိုင်ကာ ပိုင်ဆိုင်မှုအရှုပ်အရှင်းကင်းရှင်း၍ ပြန်လည်လွှဲပြောင်းရောင်းချပိုင်ခွင့်ရှိကြောင်း ဝန်ခံကတိပြုလျက် ရောင်းချရန် ကမ်းလှမ်းရာ ကျွန်ုပ်၏မိတ်ဆွေက အပြီးအပိုင်ဝယ်ယူရန်အတွက် စရန်ငွေအဖြစ် ရောင်းဖိုးငွေ၏ တစ်စိတ်တစ်ဒေသအား ပေးချေထားပြီးဖြစ်ပါသည်။ ကန့်ကွက်လိုသူများရှိပါက ဤကြော်ငြာပါသည့်နေ့မှစ၍ (၇)ရက်အတွင်း ပိုင်ဆိုင်မှုအထောက်အထား မူရင်းများနှင့်တကွ ကျွန်ုပ်ထံသို့ လာရောက်ကန့်ကွက်နိုင်ပါသည်။ သတ်မှတ်ရက်အတွင်း ကန့်ကွက်သူမရှိပါက အရောင်းအဝယ်ကို ဥပဒေနှင့်အညီ ဆက်လက်ဆောင်ရွက်သွားမည်ဖြစ်ကြောင်း အများသိစေရန် ကြေညာအပ်ပါသည်။

ဒေါ်ဝတ်ရည်မွန်၏လွှဲအပ်ညွှန်ကြားချက်အရ–
ဦးအောင်မြတ်ပိုင် (LL.B) အထက်တန်းရှေ့နေ (စဉ်– ၅၅၂၀၉)
အမှတ်–၃၈၊ ရန်ပြေ(၁၄)လမ်း၊ ၃/ရန်ပြေရပ်ကွက်၊ သာကေတမြို့နယ်၊
ရန်ကုန်မြို့။ ဖုန်း–၀၉–၇၉၅၃၃၂၅၇၃

ကန့်ကွက်နိုင်ပါသည်

ရန်ကုန်တိုင်းဒေသကြီး၊ ဒဂုံမြို့သစ်(မြောက်ပိုင်း)မြို့နယ်၊ မြေတိုင်းရပ်ကွက်အမှတ်(၃၈)၊ မြေကွက်အမှတ် (၃၃၉)၊ ဧရိယာ(၀.၀၅၅ ဧက)၊ (၄၀ပေx ၆၀ပေ)ရှိ နှစ်(၆၀) ဂရန်မြေကွက်ကြီးမှ တရားဝင်ခွဲစိတ်ရခြင်းမရှိသေးသည့် မြေကွက်အမှတ် (၃၄၀)နှင့် ကပ်လျက်ခြမ်း (ခေါင်းရင်းခြမ်း) (၂၀ပေx၆၀ပေ)ရှိ မြေကွက်နှင့် ယင်းမြေကွက်ပေါ်ရှိ အမှတ်(၃၃၉)၊ ကင်းဝန်လမ်း၊ (၃၈)ရပ်ကွက်၊ ဒဂုံမြို့သစ်(မြောက်ပိုင်း)မြို့နယ်ဟုခေါ်တွင်သည့် မြေနှင့်အိမ်အပါအဝင် အကျိုးခံစားခွင့်အရပ်ရပ်အား မြို့ပြမြေစီမံခန့်ခွဲမှုဌာနတွင် ဒေါ်ပန်းရင်(PAN–094536) အမည်ပေါက်ပြီး၊ ယင်းအမည်ပေါက်ထံမှ အရောင်းအဝယ်စာချုပ်အဆက်စပ်ဖြင့် ဝယ်ယူပိုင်ဆိုင်ကြောင်း ရောင်းချခြင်းဖြင့် စီမံခန့်ခွဲပိုင်ခွင့်ရှိကြောင်း ဝန်ခံကတိပြုသူ ဦးဝင်းမောင် [၁၂/ကတတ(နိုင်)၀၁၁၅၃၈]ထံမှ ကျွန်ုပ်၏မိတ်ဆွေဖြစ်သူက အပြီးအပိုင်ဝယ်ယူရန် စရန်ငွေပေးချေပြီးဖြစ်ပါသည်။

အဆိုပါ အရောင်းအဝယ်နှင့်ပတ်သက်၍ ကန့်ကွက်လိုပါက ဤကြော်ငြာပါသည့်နေ့ရက်မှစ၍ (၇)ရက်အတွင်း ခိုင်လုံသောစာရွက်စာတမ်းမူရင်းများဖြင့် ကျွန်ုပ်ထံသို့ လာရောက်ကန့်ကွက်နိုင်ပါသည်။ သတ်မှတ်ရက်အတွင်း ကန့်ကွက်သူမရှိပါက အရောင်းအဝယ်ကို ဥပဒေနှင့်အညီ ပြီးဆုံးသည်အထိ ဆက်လက်ဆောင်ရွက်သွားမည်ဖြစ်ပါကြောင်း အများသိစေရန် ကြေညာအပ်ပါသည်။

ညွှန်ကြားချက်အရ –
ဒေါ်အိသီရိကြူ LL.B, M.A (Business Law)
တရားလွှတ်တော်ရှေ့နေ (စဉ်– ၉၅၃၃)
အမှတ်(၃၇)၊ အနော်ရထာလမ်း၊ (၁၄)ရပ်ကွက်၊ ရန်ကင်းမြို့နယ်၊
ရန်ကုန်တိုင်းဒေသကြီး။ ဖုန်း – ၀၉–၄၃၁၆၃၄၀၅

မတည်ငွေရင်းလျှော့ချကြောင်းကြော်ငြာခြင်း

မြန်မာနိုင်ငံကုမ္ပဏီများဥပဒေ (၂၀၁၇) ပုဒ်မ ၁၁၆၊ (င)ပုဒ်မခွဲ ၂ အရ ASE– Asia Star Electric Engineering Co.,Ltd. ၏ မတည်ငွေရင်း လျှော့ချခြင်းကိစ္စနှင့်ပတ်သက်၍ (၆–၈–၂၀၂၅)တွင် ပြုလုပ်ခဲ့သော ဒါရိုက်တာအဖွဲ့ အစည်းအဝေးဆုံးဖြတ်ချက်အရ ကုမ္ပဏီ၏ မတည်ရင်းနှီးငွေ 100,000 တန် အစုရှယ်ယာ 1,000 စု မတည်ရင်းနှီးငွေအား 100,000,000/–(ကျပ်သိန်းတစ်ထောင်ကျပ်တိတိ)မှ 100,000 တန် အစုရှယ်ယာ 500 စု မတည်ရင်းနှီးငွေအား 50,000,000/–(ကျပ်သိန်းငါးရာကျပ်တိတိ)သို့ လျှော့ချရန် ဒါရိုက်တာအဖွဲ့ဝင်အားလုံးမှ သဘောတူဆုံးဖြတ်ခဲ့ကြပါသည်။

ASE–Asia Star Electric Engineering Co.,Ltd
ဒါရိုက်တာအဖွဲ့။

ကန့်ကွက်နိုင်ကြောင်းကြော်ငြာ

တောင်ဥက္ကလာပမြို့နယ်၊မြေတိုင်းရပ်ကွက်အမှတ်–၁၃၊မြေကွက်အမှတ် ၁၀၉၉/က၊မြေကွက်တည်နေရာအမှတ်–၁၀၉၉/က၊ယသဝတီလမ်း၊၁၃ ရပ်ကွက်၊တောင်ဥက္ကလာပမြို့နယ်၊ဦးကျော်သိန်း(AA-048396)အမည်ပေါက်နှစ်(၆၀)ဂရန်မြေအားအမည်ပေါက်ဦးကျော်သိန်း(ဖခင်)နှင့်ဒေါ်တင်တင်(မိခင်)တို့အသီးသီးကွယ်လွန်ပြီးမွေးဖွားသောသမီး(၃)ဦးအနက်သားတစ်ဦးဖြစ်သူဦးကျော်ကျော်မြင့်(လူပျိုကြီးဘဝဖြင့်ကွယ်လွန်)သဖြင့်ဒေါ်မြင့်မြင့်သန်း(၁၂/ဥကတ(နိုင်)၀၆၅၉၃၃)၊ဦးစိန်လင်း(၁၂/ဥကတ(နိုင်)၀၆၅၉၃၂)တို့မှသား/သမီးများတော်စပ်ကြောင်းကျမ်းကျိန်လွှာအမှတ်–၈၉၈/၂၀၂၅(၂၈–၇–၂၀၂၅)၊ထောက်ခံကျမ်းကျိန်လွှာ(၂)စောင်၊ဂရန်၊နိုင်/ကတ်များ၊သေစာရင်းများ၊အိမ်ထောင်စုစာရင်း၊ဝန်ဆောင်ခတို့တင်ပြ၍ပိုင်ဆိုင်ကြောင်းစာချုပ်ချုပ်ဆိုရန်မြေပုံကူးလျှောက်ထားလာမှုအပေါ်တရားဝင်ခိုင်လုံသောအထောက်အထားများဖြင့်ဤကြော်ငြာပါသည့်နေ့မှစ၍(၇)ရက်အတွင်းကန့်ကွက်နိုင်ပါကြောင်းနှင့်ကန့်ကွက်မှုမရှိပါကလုပ်ထုံးလုပ်နည်းအတိုင်းဆက်လက်ဆောင်ရွက်ပေးမည်ဖြစ်ပါကြောင်းအသိပေးကြေညာအပ်ပါသည်။

ဌာနမှူး(ဒုတိယညွှန်ကြားရေးမှူးချုပ်)
မြို့ပြမြေစီမံခန့်ခွဲမှုဌာန၊ရန်ကုန်မြို့တော်စည်ပင်သာယာရေးကော်မတီ

ကန့်ကွက်နိုင်ကြောင်း အများသိစေရန်ကြော်ငြာ

ရန်ကုန်တိုင်းဒေသကြီး၊ ဒဂုံမြို့သစ်(တောင်ပိုင်း)မြို့နယ်၊ မြေတိုင်းရပ်ကွက် အမှတ် (၅၄)၊ ကန်လမ်း၊ မြေကွက်အမှတ် (၃၁၇/က) ဟုခေါ်တွင်သော ဦးခင်လတ် အမည်ပေါက် အလျား ၆၀'x အနံ ၂၀ ၃/၂' အကျယ်အဝန်းရှိ မြေကွက်(ပါမစ်မြေ) နှင့် ယင်းမြေကွက်ပေါ်တွင်ဆောက်လုပ်ထားသည့် အဆောက်အဦကို တရားဝင်လက်ရှိပိုင်ဆိုင်ထားပြီး လွှဲပြောင်းရောင်းချခွင့်ရှိသူဖြစ်သော ဦးဇာနည်ဝင်း [၁၂/သဃက(နိုင်)၁၆၆၁၃၆] ကိုင်ဆောင်သူမှ ရောင်းချရန်ကမ်းလှမ်းလာရာ ကျွန်ုပ်တို့၏မိတ်ဆွေ ဒေါ်ဆွေဆွေဝင်း [၁၂/တမန(နိုင်)၀၅၁၆၈၇]က အပြီးအပိုင်လွှဲပြောင်းဝယ်ယူရန်အတွက် ရောင်းဖိုးငွေတစ်စိတ်တစ်ဒေသကို စရန်ငွေအဖြစ် ပေးချေထားပြီးဖြစ်ပါသည်။ အဆိုပါ အရောင်းအဝယ်နှင့်ပတ်သက်၍ ကန့်ကွက်လိုသူများရှိပါက ခိုင်လုံသောအထောက်အထား စာရွက်စာတမ်းမူရင်းများဖြင့် ဤကြော်ငြာပါသည့်နေ့မှစ၍ (၁၄)ရက်အတွင်း ကျွန်ုပ်တို့ထံသို့ လာရောက်ကန့်ကွက်နိုင်ပါသည်။ သတ်မှတ်ရက်အတွင်း ကန့်ကွက်သူမရှိပါက ကျွန်ုပ်တို့၏မိတ်ဆွေဘက်မှ အရောင်းအဝယ်ပြီးဆုံးသည်အထိ ဥပဒေနှင့်အညီ ဆက်လက်ဆောင်ရွက်မည်ဖြစ်ကြောင်း အများသိစေရန် ကြေညာပါသည်။

ဒေါ်ဆွေဆွေဝင်း၏ လွှဲအပ်ညွှန်ကြားချက်အရ

ဒေါ်မျိုးမျိုးသက် [LL.B]	**ဦးမြသန်း [B.Sc.,R.L.,H.G.P,D.A]**
တရားလွှတ်တော်ရှေ့နေ	**တရားလွှတ်တော်ရှေ့နေ**
(စဉ်– ၁၆၁၄၀)	**(စဉ်– ၁၆၅၈၆)**
Ph: 09–774695065	**Ph: 09–450018266**

အမှတ် (၁၅၅၂/ခ)၊ အောင်သိဒ္ဓိလမ်း၊ (၂၀)ရပ်ကွက်၊
ဒဂုံမြို့သစ်(တောင်ပိုင်း)မြို့နယ်၊ ရန်ကုန်တိုင်းဒေသကြီး။

ကန့်ကွက်နိုင်ပါကြောင်း အများသိစေရန်ကြေညာခြင်း

ရန်ကုန်တိုင်းဒေသကြီး၊ လှိုင်သာယာ(အနောက်ပိုင်း)မြို့နယ်၊ (၁၈) ရပ်ကွက်၊ ရွှေရင်အေးဈေးလမ်း၊ မြေတိုင်းအမှတ်(၁၆)၊ မြေကွက်အမှတ် (၁၆၄/ခ) ဟုခေါ်တွင်သော ဦးတင်မောင်ရွှေ အမည်ပေါက် ပါမစ်မူရင်း ပေ(၂၀x၆၀)ရှိ အိမ်ခြံမြေကို တရားဝင်လက်ရှိထားပိုင်ဆိုင်ကာ လွှဲပြောင်းရောင်းချပိုင်ခွင့်ရှိသူ ဒေါ်မိုးမိုးဆန်း[၁၂/မမက(နိုင်)၁၁၃၄၃၄]ကိုင်ဆောင်သူမှ ရောင်းချရန်ကမ်းလှမ်းရာ ကျွန်ုပ်၏မိတ်ဆွေ ဒေါ်ဇင်မာဝိုင်း[၁/မညန(နိုင်) ၁၀၇၅၆၂]မှ အပြီးအပိုင်လွှဲပြောင်းဝယ်ယူရန်အတွက် စရန်ငွေတစ်စိတ်တစ်ဒေသကို ပေးချေထားပြီးဖြစ်ပါသည်။ အဆိုပါအရောင်းအဝယ်နှင့် ပတ်သက်၍ ကန့်ကွက်လိုသူများရှိပါက ခိုင်လုံသောစာရွက်စာတမ်း အထောက်အထားမူရင်းများဖြင့် ဤကြော်ငြာပါသည့်နေ့မှစ၍ (၁၄)ရက် အတွင်း ကျွန်ုပ်ထံလာရောက်ကန့်ကွက်နိုင်ပါသည်။ သတ်မှတ်ရက်အတွင်း ကန့်ကွက်သူမရှိပါက ကျွန်ုပ်မိတ်ဆွေဘက်မှ အရောင်းအဝယ်ပြီးဆုံးသည် အထိ ဥပဒေနှင့်အညီ ဆက်လက်ဆောင်ရွက်သွားမည်ဖြစ်ကြောင်း အများသိစေရန် ကြေညာအပ်ပါသည်။

ဒေါ်ဇင်မာဝိုင်း၏ လွှဲအပ်ညွှန်ကြားချက်အရ
ဒေါ်အေးလွင်ထွေး (LL.B)
တရားလွှတ်တော်ရှေ့နေ (စဉ်–၁၀၀၄၄)
အမှတ်– ၂၅၁/ခ၊ ပခုက္ကူလမ်း၊ (၁၀)ရပ်ကွက်၊
လှိုင်သာယာ(အနောက်ပိုင်း)မြို့နယ်။ ၀၉ – ၆၉၀၅၁၂၅၈၈

သမီးအဖြစ်မှ စွန့်လွှတ်ပြီးဖြစ်ကြောင်း အများသိစေရန်ကြေညာခြင်း

ကျွန်ုပ်၏မိတ်ဆွေ ဒေါ်ခင်စုလှိုင် [၁၄/နေပ (နိုင်) ၀၀၄၈၈၄]၏ လွှဲအပ်ညွှန်ကြားချက်အရ အများသိစေရန် ကြေညာအပ်သည်မှာ–

ဒေါ်ခင်စုလှိုင်(မိခင်)နှင့် ဦးဉာဏ်မြင့်(ဖခင်–ကွယ်လွန်)တို့၏ သမီးဖြစ်သူ ဧရာဝတီတိုင်းဒေသကြီး၊ ဇလွန်မြို့နယ်၊ လမ်းမတော်မြောက်ရပ်ကွက်၊ ဗိုလ်ချုပ်လမ်း၊ အမှတ်(၁၉)နေ မလဲ့ရည်ဖြိုး [၁၄/ဇလန(နိုင်)၁၁၆၀၀၇]သည် မိဘ၏ ဆိုဆုံးမမှုကို မနာခံဘဲ ကိုယ်စိတ်နှလုံး ဆင်းရဲအောင် အကြိမ်ကြိမ်ပြုလုပ်သည့်အပြင် ၎င်း၏သဘောဆန္ဒအလျောက် နေအိမ်မှဆင်းသွားပြီး မိဘ၏ ဂုဏ်သိက္ခာအား မထောက်ထားဘဲ ဥပေက္ခာပြု ရိုင်းပျစော်ကားသူဖြစ်၍ သမီးအဖြစ်မှ စွန့်လွှတ်ခဲ့ပြီးဖြစ်ကြောင်းနှင့် ၎င်းနှင့်စပ်လျဉ်းသမျှ လူမှုရေးကိစ္စ၊ စီးပွားရေးကိစ္စ အဝဝတို့သည် ကျွန်ုပ်၏မိတ်ဆွေ ဒေါ်ခင်စုလှိုင်နှင့် လုံးဝ(လုံးဝ) ပတ်သက်မှုမရှိပါကြောင်းနှင့် သမီးအဖြစ်မှ အပြီးအပိုင်စွန့်လွှတ်ခဲ့ပြီးဖြစ်ကြောင်း အများပြည်သူ သိစေရန် ကြေညာအပ်ပါသည်။

လွှဲအပ်ညွှန်ကြားချက်အရ

ဒေါ်ချိုချိုမြင့်	**ဦးမျိုးကျော်**
တရားလွှတ်တော်ရှေ့နေ(စဉ်– ၈၉၄၃)	**တရားလွှတ်တော်ရှေ့နေ(စဉ်– ၁၂၉၄၂)**

အမှတ်(၁၄၂)၊ ပထမထပ်၊ ၃၉ လမ်း၊ ကျောက်တံတားမြို့နယ်၊
ရန်ကုန်မြို့။ ၀၉–၄၄၃၀၄၉၃၈၃

ကန့်ကွက်နိုင်ကြောင်း ကြော်ငြာ

ဒဂုံမြို့သစ်(အရှေ့ပိုင်း)မြို့နယ်၊ မြေတိုင်းရပ်ကွက်အမှတ်–ရှမ်းတဲကြီး၊ မြေကွက်အမှတ်–၈၊ မြေကွက်တည်နေရာ– ရှမ်းတဲကြီးကျေးရွာ၊ ရွာသစ်(၁)လမ်း၊ ဒဂုံမြို့သစ်(အရှေ့ပိုင်း) မြို့နယ်၊ ဦးအုံးမြင့် [၁၂/လကန(နိုင်) ၀၃၈၉၅၈] ဂရန်ပေးစီမံချက် မြေ အမည်ပေါက်၊ ရှမ်းတဲကြီးစီမံချက် မြေအား အမည်ပေါက် ကိုယ်တိုင်မှ ရန်ကုန်တိုင်းဒဂုံအရှေ့ မြေငှားဂရန် ထုတ်ပေးရေးကော်မတီ၊ ရှမ်းတဲကြီး အရှေ့ပိုင်းကျေးရွာအုပ်စု အုပ်ချုပ်ရေး မှူးရုံးနှင့် မြို့နယ်အထွေထွေအုပ်ချုပ် ရေးဦးစီးဌာနတို့၏ မြေပိုင်ဆိုင်မှု မှန်ကန်ကြောင်းနှင့် နှစ်(၆၀)ဂရန် လျှောက်ထားမှုအား ကန့်ကွက်ရန် မရှိကြောင်း ထောက်ခံစာ၊ ဂရန်ပေး စီမံချက်ပါ ငယ်စာရင်းသတ်မှတ်ပုံစံ၊ နိုင်ငံသားစိစစ်ရေးကတ်တို့တင်ပြ၍ ဂရန်သစ် လျှောက်ထားလာခြင်းအား မြေပြင်ကွင်းဆင်းစစ်ဆေးရာ မြေပေါ်တွင် တစ်ထပ်ပျဉ်+ ကျောက်ပြားကာ သွပ်မိုးတစ်ထပ် ကျောက်ပြားကာ+ ထရံကာသွပ်မိုး အဆောက်အဦ ရှိပြီး လျှောက်ထားသူကိုယ်တိုင် နေထိုင်ပါသည်။ ကွင်းဆင်းသိရှိကြောင်း လျှောက်ထားသူ၏ (ကိုယ်စား) သမီးဖြစ်သူ ဒေါ်နွယ်နွယ်ဝင်းမှ လက်မှတ်ရေးထိုးထားပါသည်။ သို့ဖြစ်ပါ၍ ဦးအုံးမြင့်မှ ဂရန်သစ် လျှောက်ထားလာရာ တရားဝင် ခိုင်လုံသောအထောက်အထားများ ဖြင့် ဤကြော်ငြာပါသည့်နေ့မှစ၍ (၇) ရက်အတွင်း ကန့်ကွက်နိုင်ပါကြောင်း နှင့် ကန့်ကွက်မှု မရှိပါက လုပ်ထုံးလုပ်နည်းအတိုင်း ဆက်လက်ဆောင်ရွက် ပေးမည်ဖြစ်ပါကြောင်း အသိပေး ကြေညာအပ်ပါသည်။

ဌာနမှူး
(ဒုတိယညွှန်ကြားရေးမှူးချုပ်)
မြို့ပြမြေစီမံခန့်ခွဲမှုဌာန
ရန်ကုန်မြို့တော်
စည်ပင်သာယာရေးကော်မတီ

ပြင်ဆင်ဖတ်ရှုပါရန်

၁၃–၈–၂၀၂၅ ရက်နေ့ထုတ် ကြေးမုံသတင်းစာ ကြော်ငြာ စာမျက်နှာ (၃၀)ပါ ဒေါ်ရည်မွန် အောင်၊ အထက်တန်းရှေ့နေ (စဉ်–၅၀၆၁၂)၏ ကန့်ကွက်နိုင်ပါကြောင်း ကြော်ငြာတွင် အလျား (၃၀)ပေ x အနံ(၃၀)ပေ အစား အလျား(၃၀)ပေx အနံ(၇၀)ပေဟု ပြင်ဆင်ဖတ်ရှုပါရန်။

ကန့်ကွက်နိုင်ကြောင်း ကြော်ငြာ

ဒဂုံမြို့သစ်(အရှေ့ပိုင်း)မြို့နယ်၊ မြေတိုင်းရပ်ကွက်အမှတ်–ရှမ်းတဲကြီး၊ မြေကွက်အမှတ်–၂၊ မြေကွက်တည်နေရာ–ရှမ်းတဲကြီးကျေးရွာ၊ ရွာသစ်(၁) လမ်း၊ ဒဂုံမြို့သစ်(အရှေ့ပိုင်း)မြို့နယ်၊ ဦးဆစ်တို [၁၂/လကန (နိုင်) ၁၇၇၄၇၁] အမည်ပေါက်၊ ရှမ်းတဲကြီး စီမံချက်မြေအား အမည်ပေါက် ကိုယ်တိုင်မှ ရန်ကုန်တိုင်း ဒဂုံအရှေ့ မြေငှားဂရန် ထုတ်ပေးရေးကော်မတီ၊ ရှမ်းတဲကြီးအရှေ့ပိုင်းကျေးရွာအုပ်စု အုပ်ချုပ်ရေးမှူးရုံးနှင့် မြို့နယ် အထွေထွေအုပ်ချုပ်ရေးဦးစီးဌာန တို့၏မြေပိုင်ဆိုင်မှု မှန်ကန်ကြောင်း နှင့် နှစ်(၆၀)မြေငှားဂရန် လျှောက် ထားမှုအား ကန့်ကွက်ရန်မရှိကြောင်း ထောက်ခံစာ၊ ဂရန်ပေးစီမံချက်ပါ ငယ်စာရင်းသတ်မှတ်ပုံစံ၊ နိုင်ငံသား စိစစ်ရေးကတ်တို့တင်ပြ၍ ဂရန်သစ် လျှောက်ထားလာခြင်းအား မြေပြင် ကွင်းဆင်းစစ်ဆေးရာ မြေပေါ်တွင် တစ်ထပ်ပျဉ်ထရံကာ သွပ်မိုး အဆောက်အဦရှိပြီး လျှောက်ထားသူ ကိုယ်တိုင် နေထိုင်ပါသည်။ သို့ဖြစ်ပါ၍ ဦးဆစ်တိုမှ ဂရန်သစ်လျှောက် ထားလာရာ တရားဝင်ခိုင်လုံသော အထောက်အထားများဖြင့် ဤ ကြော်ငြာပါသည့်နေ့မှစ၍ (၇)ရက် အတွင်း ကန့်ကွက်နိုင်ပါကြောင်းနှင့် ကန့်ကွက်မှုမရှိပါက လုပ်ထုံးလုပ် နည်းအတိုင်း ဆက်လက်ဆောင်ရွက် ပေးမည်ဖြစ်ပါကြောင်း အသိပေး ကြေညာအပ်ပါသည်။

ဌာနမှူး
(ဒုတိယညွှန်ကြားရေးမှူးချုပ်)
မြို့ပြမြေစီမံခန့်ခွဲမှုဌာန
ရန်ကုန်မြို့တော်
စည်ပင်သာယာရေးကော်မတီ

ကန့်ကွက်နိုင်ကြောင်းအများသိစေရန်ကြေညာခြင်း

ရန်ကုန်မြို့၊ တာမွေမြို့နယ်၊ မြေတိုင်းရပ်ကွက်အမှတ်(၄အေ)၊ မြေကွက်အမှတ်(၄၇)၊ နတ်ချောင်းရပ်ကွက်၊ အာသောကလမ်းပေါ်တွင် ဆောက်လုပ်ထားသည့် တိုက်အမှတ်(၄၁)ဟု ခေါ်တွင်သော (၂)ခန်းတွဲ၊ (၇)ထပ်တိုက်အဆောက်အဦ၏ ၅လွှာ(B) (တိုက်ကိုမျက်နှာမူလျှင် ညာဘက်ခြမ်း)၊ အခန်းအကျယ်အဝန်း(၁၅ပေx၆၀ပေ)ရှိ ခြေရင်းခန်းတိုက်ခန်းနှင့် ယင်းတိုက်ခန်း၏ အကျိုးခံစားခွင့်အရပ်ရပ်အားလုံးတို့ကို ဆက်စပ်စာချုပ်များဖြင့် နောက်ဆုံးဝယ်ယူပိုင်ဆိုင်ထားသည်ဟု ဆိုလာသူ **ဦးခင်မောင်မြင့်[၁၂/ဗဟန(နိုင်)၀၄၉၄၆၉]**က ၎င်းတစ်ဦးတည်းသာလျှင် တရားဝင်ပိုင်ဆိုင်လက်ဝယ်ထားရှိပြီး လွှဲပြောင်းရောင်းချခွင့်အပြည့်အဝရှိကြောင်း ဖွင့်ဟဝန်ခံ၍ အပြီးအပိုင်လွှဲပြောင်းရောင်းချရန် ကမ်းလှမ်းလာသဖြင့် ကျွန်ုပ်၏မိတ်ဆွေများဖြစ်ကြသည့် **ဦးတင်ကိုလတ် [၁၄/ဘကလ(နိုင်)၁၈၉၆၅၆]နှင့် ဒေါ်ရည်မွန်အေး [၁၄/ဘကလ(နိုင်)၁၈၃၃၀၆]**တို့မှ ဝယ်ယူမည်ဖြစ်ပါ၍ အရောင်းအဝယ်ပြုလုပ်သည့် တန်ဖိုးငွေ၏တစ်စိတ်တစ်ဒေသကို ပေးချေထားပြီးဖြစ်ပါသည်။ သို့ပါ၍ ဖော်ပြပါတိုက်ခန်းနှင့်ယင်းတိုက်ခန်း၏ အကျိုးခံစားခွင့်အရပ်ရပ်အားလုံးတို့နှင့်ပတ်သက်၍ အကျိုးသက်ဆိုင်ခံစားခွင့်ရှိသူ မည်သူမဆို ပိုင်ဆိုင်မှုစာချုပ်စာတမ်း၊ စာရွက်စာတမ်းမူရင်းများနှင့်အတူ ဤကြော်ငြာပါသည့်နေ့မှ (၇)ရက်အတွင်း ကျွန်ုပ်ထံသို့ လူကိုယ်တိုင် လာရောက်ကန့်ကွက်ပါရန်နှင့် သတ်မှတ်ရက် ကျော်လွန်ပါက အရောင်းအဝယ်ကိစ္စကို ဥပဒေနှင့်အညီ ဆက်လက်ဆောင်ရွက်သွားမည် ဖြစ်ကြောင်း အများသိစေရန် အသိပေးကြေညာအပ်ပါသည်။

ဝယ်ယူသူ၏ လွှဲအပ်ညွှန်ကြားချက်အရ –
ဒေါ်စုစုမွန် (စဉ်– ၁၃၄၉၆) [တရားလွှတ်တော်ရှေ့နေ]
[LL.B, D.B.L, D.I.L, D.I.P.L, DL–101 WIPO (Switzerland)]
အမှတ်– ၃၀၂ (၁၂+၁)၊ ပါရမီကွန်ဒို၊ ဦးသင်းဖေလမ်း၊ (၁၆)ရပ်ကွက်၊ လှိုင်မြို့နယ်၊
ရန်ကုန်မြို့။ ဖုန်း– ၀၉–၇၉၉၆၆၄၅၅၇၊ ၀၉–၇၈၁၅၃၅၈၂၄၊ ၀၉–၅၀၄၉၁၇၄

ကန့်ကွက်နိုင်ပါကြောင်းကြော်ငြာ

ရန်ကုန်မြို့၊ ဒဂုံမြို့သစ်(မြောက်ပိုင်း)မြို့နယ်၊ မြေတိုင်းရပ်ကွက်အမှတ်(၄၄)၊ ဘုရင့်နောင်လမ်း၊ မြေကွက်အမှတ်(၆၅)၏ မြေအကျယ်အဝန်း (၄၀x၆၀)ပေရှိ ဦးတင်အောင် [၁၂/ဒပန(နိုင်)၀၁၀၆၂၇] အမည်ပေါက် နှစ်(၆၀) ဂရန်မြေအမျိုးအစား မြေကွက်နှင့်တကွ ယင်းမြေကွက်ပေါ်ရှိ အကျိုးခံစားခွင့်အရပ်ရပ်တို့အား ရောင်းချပိုင်ခွင့်ရှိကြောင်း အဆိုပြုသူများဖြစ်သော ဦးဖြိုးဝေထွန်း[၁၃/လရန (နိုင်)၁၀၆၅၈၃]နှင့် ဦးကျော်မျိုးထွန်း [၉/မဟမ(နိုင်)၀၀၀၀၅၉]တို့ထံမှ ကျွန်ုပ်တို့၏မိတ်ဆွေဖြစ်သူက ဝယ်ယူရန်အတွက် စရန်ငွေအချို့ကို ပေးချေထားပြီးဖြစ်ပါ၍ ကန့်ကွက်လိုသူများရှိပါက ယခုကြော်ငြာပါသည့်ရက်မှစ၍ (၇)ရက်အတွင်း ခိုင်လုံသောစာရွက်စာတမ်း အထောက်အထားများဖြင့် လူကိုယ်တိုင် လာရောက်ကန့်ကွက်အရေးဆိုနိုင်ပါသည်။ သတ်မှတ်ရက်အတွင်း ကန့်ကွက်ခြင်းမရှိပါက ဥပဒေနှင့်အညီ အရောင်းအဝယ်ဆက်လက်ပြုလုပ်သွားမည်ဖြစ်ကြောင်း ကြော်ငြာအပ်ပါသည်။

လွှဲအပ်ညွှန်ကြားချက်အရ –

ဦးဇော်မျိုးအောင်(စဉ်–၁၁၄၆၂)	**ဒေါ်ခင်အေးသန်း(စဉ်–၉၁၁၉)**
(LL.B,D.I.L)	**(LL.B,D.B.L,D.I.L,WIPO switzerland)**

(တရားလွှတ်တော်ရှေ့နေများ)
အမှတ်(၁၀/၁၂)၊ ပထမထပ်၊ ၃၅–လမ်း(အောက်)၊
ကျောက်တံတားမြို့နယ်၊ ရန်ကုန်မြို့။
ဖုန်း– ၀၉–၂၅၃၁၁၈၀၁၄၊ ၀၉–၄၂၀၂၆၆၀၆၁၊ ၀၉–၄၅၇၇၅၁၂၄၁

ကန့်ကွက်နိုင်ကြောင်းအများသိစေရန်ကြော်ငြာခြင်း

ရန်ကုန်တိုင်းဒေသကြီး၊ လှိုင်သာယာ(အနောက်ပိုင်း)မြို့နယ်၊ (၁၈) ရပ်ကွက်၊ ကင်းဝန်မင်းကြီး(၂)လမ်း၊ မြေကွက်အမှတ်– ၁၁၀၈/ခ ဟုခေါ်တွင် သော အကျယ်အဝန်း (အလျား ၂၀ ပေx အနံ ၆၀ ပေ)ရှိ မြေကွက်နှင့် ယင်း မြေကွက်ပေါ်တွင်ဆောက်လုပ်ထားသော နေအိမ်အဆောက်အဦအပါအဝင် မြေပေါ်မြေအောက် အကျိုးခံစားခွင့် အရပ်ရပ်အားလုံးတို့အား တရားဝင် ရောင်းချပိုင်ခွင့်ရှိသည်ဟု ဝန်ခံကတိပြုသူ ဦးမြင့်ဆန်း [၁၁/မပတ(နိုင်) ၀၃၅၀၆၂] ထံမှ ကျွန်ုပ်၏မိတ်ဆွေဖြစ်သူသည် (၁၂–၈–၂၀၂၅)ရက်နေ့တွင် အပြီးအပိုင်ဝယ်ယူရန်အတွက် စရန်ငွေတစ်စိတ်တစ်ဒေသကို ပေးချေထား ပြီးဖြစ်ပါ၍ ကန့်ကွက်လိုသူများအနေဖြင့် ဤကြော်ငြာပါသည့်နေ့မှ (၇)ရက် အတွင်း ခိုင်လုံသောအထောက်အထားများဖြင့် ကျွန်ုပ်ထံသို့ လာရောက် ကန့်ကွက်နိုင်ပါကြောင်းနှင့် သတ်မှတ်ရက်ကျော်လွန်ပါက ဥပဒေနှင့်အညီ အရောင်းအဝယ်ပြီးဆုံးသည်အထိ ဆက်လက်ဆောင်ရွက်သွားမည်ဖြစ် ပါကြောင်း အများသိစေရန် ကြေညာအပ်ပါသည်။

လွှဲအပ်ညွှန်ကြားချက်အရ
ဒေါ်ချမ်းမြေ့ဦး (LL.B, D.B.L, D.M.L, D.I.L)
တရားလွှတ်တော်ရှေ့နေ (စဉ်– ၁၂၅၁၄)
ဖုန်း– ၀၉–၂၆၂၃၄၅၈၃၉
ရှေ့နေများနားနေခန်း၊ စုပေါင်းရုံးဝင်း၊ မင်းကြီးလမ်း၊ အင်းစိန်။

အသိပေးကြေညာခြင်း

ရန်ကုန်မြို့၊ သဃ်္ဃန်းကျွန်းမြို့နယ်၊ သုဝဏ္ဏ (၂၅)ရပ်ကွက်၊ မြတ်ပန်းဝတ်ရည်လမ်း၊ တိုက်အမှတ်(၂၁၃)၊ အခန်းအမှတ်(၃)၊ အကျယ်အဝန်း (၁၃ပေx ၇၀ပေ)ရှိ (အိုးအိမ်)တိုက်ခန်းအား အရောင်းအဝယ်ပြုလုပ်ရန် တရားလွှတ်တော်ရှေ့နေ ဒေါ်ဝင်းဝင်းခိုင်၏ (၇–၈–၂၀၂၅)နေ့ထုတ် ကြေးမုံသတင်းစာ စာမျက်နှာ(၂၇) တွင် ပါရှိသော ကန့်ကွက်နိုင်ကြောင်း သတင်းစာကြော်ငြာနှင့်ပတ်သက်၍ (၄–၈–၂၀၂၅)ရက်နေ့တွင် ချုပ်ဆိုခဲ့သည့် အရောင်းအဝယ်စရန်ပေးစာချုပ်အား ရောင်းသူ ဒေါ်မြတ်သူဇာစိုး [၁၂/သဃက(နိုင်)၁၆၄၄၃၈]နှင့် ဝယ်ယူသူ ဦးစိုးညွန့် [၁၂/သဃက(နိုင်)၀၀၇၉၈၅]တို့၏ နှစ်ဖက်သဘောတူညီမှုဖြင့် ဖျက်သိမ်းပြီးဖြစ်ပါကြောင်း အများသိစေရန် အသိပေးကြေညာအပ်ပါသည်။

ဦးစိုးညွန့်၏ လွှဲအပ်ညွှန်ကြားချက်အရ–
ဒေါ်ဝင်းဝင်းခိုင် (LL.B)
တရားလွှတ်တော်ရှေ့နေ (စဉ်– ၈၈၁၇)
ဖုန်း– ၀၉–၄၃၀၆၅၉၃၉

အများသိစေရန်ကြော်ငြာချက်

သာကေတမြို့နယ်၊မြေတိုင်းရပ်ကွက်အမှတ်–၇/အနောက်၊မြေကွက်အမှတ် ၁၀၇၀/က၊ဧရိယာ(၀.၀၂၉)ဧက၊မြေကွက်တည်နေရာအမှတ်(၁၀၇၀/က)၊ ဘုရားလမ်း၊(၇/အနောက်)ရပ်ကွက်၊သာကေတမြို့နယ်၊ဒေါ်ကြည်ကြည်ဝင်း (၁၂/သကတ(နိုင်)၀၄၆၀၆၈)အမည်ပေါက်နှစ်(၆၀)မြေငှားဂရန်မြေအားအမည်ပေါက်ထံမှအရောင်းအဝယ်စာချုပ်အမှတ်–၁၂၅၃/၂၀၀၆(၄–၄–၂၀၀၆) ဖြင့်ဝယ်ယူပိုင်ဆိုင်သူဒေါ်ငွေးငွေးဝင်း(၁၀/ပမန(နိုင်)၀၈၉၄၉၂)မှအရောင်းအဝယ်စာချုပ်၊နှစ်(၆၀)မြေငှားဂရန်မူရင်းမှာနှာဂစ်မုန်တိုင်းတွင်ပျောက်ဆုံးသွားခဲ့သည်မှာမှန်ကန်ပါကြောင်းတရားရုံးကျမ်းကျိန်လွှာ၊ကိုယ်တိုင်ဝန်ခံချက်၊ ဂရန်ပျောက်ဆုံးသည်မှာမှန်ကန်ကြောင်းသက်ဆိုင်ရာရပ်ကွက်အုပ်ချုပ်ရေးမှူးရုံးထောက်ခံချက်၊သာကေတနယ်မြေရဲစခန်းထောက်ခံချက်၊နိုင်ငံသားစိစစ်ရေးကတ်ပြားတို့တင်ပြ၍ဂရန်မိတ္တူမှန်လျှောက်ထားလာခြင်းအားဌာနမှလုပ်ထုံးလုပ်နည်းနှင့်အညီဆောင်ရွက်ပြီးကန့်ကွက်မည့်သူမရှိသဖြင့်ဂရန်မိတ္တူမှန်ထုတ်ပေးမည်ဖြစ်၍အမှုတွဲအမှတ်–သကတ/၇/၁၇၁/၉၂အရ(၄–၃–၉၂)ဖြင့်မူလထုတ်ပေးထားသည့်ဒေါ်ကြည်ကြည်ဝင်း(၁၂/သကတ(နိုင်)၀၄၆၀၆၈)အမည်ပေါက်နှစ်(၆၀)မြေငှားစာချုပ်ဂရန်မူရင်းစာအုပ်အားပယ်ဖျက်ပြီးဖြစ်ပါကြောင်းကြေညာအပ်ပါသည်။

ဌာနမှူး(ဒုတိယညွှန်ကြားရေးမှူးချုပ်)
မြို့ပြမြေစီမံခန့်ခွဲမှုဌာန၊ရန်ကုန်မြို့တော်စည်ပင်သာယာရေးကော်မတီ

ကန့်ကွက်နိုင်ပါသည်

ရန်ကုန်တိုင်းဒေသကြီး၊ ဒဂုံမြို့သစ်(တောင်ပိုင်း)မြို့နယ်၊ မြေတိုင်းရပ်ကွက် အမှတ် (၁၄၄ /စက်မှုဇုန်)၊ မြေကွက်အမှတ် (၁၂၆)၊ အကျယ်အဝန်း (၉၀၀၀ စတုရန်းပေ)၊ ဧရိယာ (၀.၂၀၆၆ ဧက)ရှိ နှစ်(၆၀) ဂရန်မြေကွက်နှင့် ယင်းမြေကွက် ပေါ်ရှိ အမှတ်(၁၂၆)၊ (၁၄၄)ရပ်ကွက်၊ စက်မှုဇုန်၊ ဒဂုံမြို့သစ်(တောင်ပိုင်း)မြို့နယ် ဟုခေါ်တွင်သည့် မြေနှင့်အဆောက်အဦအပါအဝင် အကျိုးခံစားခွင့်အရပ်ရပ်အား မြို့ပြမြေစီမံခန့်ခွဲမှုဌာနတွင် အမည်ပေါက်ပိုင်ဆိုင်ထားကြောင်း၊ ရောင်းချခြင်းဖြင့် စီမံခန့်ခွဲပိုင်ခွင့်ရှိကြောင်း ဝန်ခံကတိပြုသူ ဦးတင်လှိုင် [၁၂/မရက(နိုင်)၀၁၉၃၆၇] ထံမှ ကျွန်ုပ်၏မိတ်ဆွေဖြစ်သူက အပြီးအပိုင်ဝယ်ယူရန် စရန်ငွေပေးချေပြီးဖြစ် ပါသည်။

အဆိုပါ အရောင်းအဝယ်နှင့်ပတ်သက်၍ ကန့်ကွက်လိုပါက ဤကြော်ငြာ ပါသည့်နေ့ရက်မှစ၍ (၇)ရက်အတွင်း ခိုင်လုံသောစာရွက်စာတမ်းမူရင်းများဖြင့် ကျွန်ုပ်ထံသို့ လာရောက်ကန့်ကွက်နိုင်ပါသည်။ သတ်မှတ်ရက်အတွင်း ကန့်ကွက်သူ မရှိပါက အရောင်းအဝယ်ကို ဥပဒေနှင့်အညီ ပြီးဆုံးသည်အထိ ဆက်လက်ဆောင် ရွက်သွားမည်ဖြစ်ပါကြောင်း အများသိစေရန် ကြေညာအပ်ပါသည်။

ညွှန်ကြားချက်အရ –
ဒေါ်အိသီရိကြူ LL.B, M.A (Business Law)
တရားလွှတ်တော်ရှေ့နေ (စဉ်–၉၅၃၃)
ဖုန်း – ၀၉–၄၃၁၆၃၄၀၅၊
အမှတ်(၃၇)၊ အနော်ရထာလမ်း၊ (၁၄)ရပ်ကွက်၊ ရန်ကင်းမြို့နယ်၊
ရန်ကုန်တိုင်းဒေသကြီး။

ကန့်ကွက်နိုင်ကြောင်း ကြေညာခြင်း

ရန်ကုန်တိုင်းဒေသကြီး၊ သာကေတမြို့နယ်၊ မြေတိုင်းရပ်ကွက် အမှတ်(၁)၊ လူနေရပ်ကွက်အမှတ်(၁)၊ ရောဝဏ်အပြင်လမ်း၊ မြေကွက် အမှတ်(၁၆/က)၊ မြေအကျယ်အဝန်း (၂၀x၆၀)ပေ၊ ဧရိယာ(၁၂၀၀) စတုရန်းပေရှိ နှစ်(၆၀)မြေငှားဂရန် မြေကွက်နှင့် ယင်းမြေကွက်ပေါ်ရှိ နေအိမ်အပါအဝင် အကျိုးခံစားခွင့်အရပ်ရပ်တို့ကို တရားဝင်အမည် ပေါက်ပိုင်ဆိုင်ပြီး အရှုပ်အရှင်းကင်းကြောင်းနှင့် ရောင်းချပိုင်ခွင့်ရှိ ကြောင်း ဝန်ခံကတိပြုသူ ဦးအောင်ကြည်ဝင်း [၁၂/ဥကမ(နိုင်)၀၄၄၈၃၃] ထံမှ ကျွန်ုပ်၏မိတ်ဆွေ ဦးဇော်မင်းထွန်း [၁၂/သကတ(နိုင်)၁၅၉၉၂၀] က ဝယ်ယူရန်အတွက် စရန်ငွေတစ်စိတ်တစ်ဒေသကို ပေးချေထားပြီး ဖြစ်ပါသည်။ ဖော်ပြပါကိစ္စနှင့်စပ်လျဉ်း၍ ကန့်ကွက်လိုသူများရှိက ကျွန်ုပ်ထံသို့ တိကျခိုင်လုံသော တရားဝင်စာချုပ်စာတမ်းများနှင့်တကွ ယခုကြော်ငြာပါသည့်နေ့မှစ၍ (၁၄)ရက်အတွင်း လာရောက်ကန့်ကွက် နိုင်ပါသည်။ ယင်းနေ့ကျော်လွန်က အရောင်းအဝယ်ကို ဥပဒေနှင့်အညီ အပြီးဆောင်ရွက်သွားမည်ဖြစ်ကြောင်း ကြေညာအပ်ပါသည်။

လွှဲအပ်ညွှန်ကြားချက်အရ
ဒေါ်သီရိဝင်း (LL.B, D.B.L, D.I.L)
တရားလွှတ်တော်ရှေ့နေ (စဉ်– ၁၀၁၁၀) (၂၉–၇–၂၀၁၄)
အမှတ်(၁၁၃၀)၊ (၁၅)လမ်း၊ (၇)ရပ်ကွက်၊ တောင်ဥက္ကလာပမြို့နယ်။
ဖုန်း– ၀၉–၄၅၀၀၁၉၇၄၅

ရန်ကုန်တိုင်းဒေသကြီး၊ ရွှေပြည်သာမြို့နယ်၊ မြေတိုင်းရပ်ကွက်အမှတ်–၄၂(က)၊ လူနေရပ်ကွက်အမှတ်–၁၊ အမှတ်(၄)လမ်း၊ မြေကွက်အမှတ်–၄၉၊ အကျယ်ပေ(၄၀x၆၀)ရှိ ဦးချစ်ဟန် အမည်ပေါက် မြေချပါမစ်ထွက်ရှိထားသော မြေကွက်ကြီး အနက်မှ တရားဝင်မခွဲမစိတ်ရသေးသော ခေါင်းရင်းခြမ်း အကျယ်ပေ(၂၀x၆၀)ရှိ မြေကွက်အစိတ် အပိုင်းနှင့်ပတ်သက်၍ ကန့်ကွက်နိုင်ကြောင်းကြေညာခြင်း

အထက်ဖော်ပြပါမြေကွက်အား ပါမစ်အမည်ပေါက်ပိုင်ရှင်ထံမှ အရပ် ကတိစာချုပ်အဆက်ဆက်ဖြင့် ဝယ်ယူ၍ လက်ဝယ်ထားရှိပိုင်ဆိုင်သူပိုင်ရှင် ဦးမျိုးဇော်ထွန်း[၇/ညလပ(နိုင်)၁၂၅၆၄၂]မှ ပိုင်ဆိုင်မှုအထောက်အထား အဖြစ် မြေချပါမစ်မူရင်းအား ပေးအပ်မည်ဖြစ်ကြောင်း ကတိပြုရောင်းချခြင်း အပေါ် ဝယ်ယူရန်အတွက် ကျွန်ုပ်မိတ်ဆွေဖြစ်သူ ဦးသန်းမြင့်မှ စရန်ငွေ တစ်စိတ်တစ်ဒေသ ပေးချေထားပြီးဖြစ်သောကြောင့် အထက်ဖော်ပြပါ မြေကွက် ပိုင်ဆိုင်မှု နှင့်ပတ်သက်ပြီး ကန့်ကွက်လိုသူမည်သူမဆို ယနေ့မှ စ၍ (၁၄)ရက်အတွင်း ခိုင်လုံသော မြေကွက် ပိုင်ဆိုင်မှုစာရွက်စာတမ်းမူရင်း များနှင့်အတူ ကျွန်ုပ်ထံသို့ လူကိုယ်တိုင် လာရောက်ကန့်ကွက်နိုင်ပါ ကြောင်းနှင့် ကန့်ကွက်မည့်သူမရှိပါက အရောင်းအဝယ်အား ဥပဒေနှင့်အညီ ဆက်လက်ဆောင်ရွက်သွားမည်ဖြစ်ကြောင်း အများသိစေရန် ကြေညာ အပ်ပါသည်။

လွှဲအပ်ညွှန်ကြားသူ	**လွှဲအပ်ညွှန်ကြားချက်အရ**
ဦးသန်းမြင့်	**ဒေါ်ခင်မာလွင်(LL.B.,D.B.L)**
[၁၂/ဗဟန(နိုင်)၀၈၇၁၈၂]	**တရားလွှတ်တော်ရှေ့နေ(စဉ်–၇၆၅၂)**
	ဖုန်း–၀၉–၅၁၈၉၆၈၉

ရန်ကုန်တိုင်းဒေသကြီး၊ ဒဂုံမြို့သစ်(ဆိပ်ကမ်း)မြို့နယ်၊ (၆၁/၂) ရပ်ကွက်၊ ရတနာလမ်း၊ ရတနာနှင်းဆီ Condo အဆောက်အဦအမှတ်– ၄/အေ၊ အခန်းအမှတ် (၀၄၀၄)၊ အကျယ်အဝန်း (၆၀၀ စတုရန်းပေ) ခါတ်လှေကားပါ Condo အဆောက်အဦအရောင်းအဝယ်အား ကန့်ကွက်နိုင်ကြောင်းကြေညာခြင်း

အထက်ဖော်ပြပါCondoတိုက်ခန်းနှင့်ပတ်သက်ပြီး စာချုပ်အဆက်အစပ် ဖြင့် ဝယ်ယူပိုင်ဆိုင်ပြီး၊အရှုပ် အရှင်းကင်းရှင်းကြောင်း၊ လွှဲပြောင်းရောင်းချပိုင်ခွင့် ရှိသည်ဟု ဝန်ခံကတိပြုသူ ဦးပြည့်ဖြိုးလွင်(အဖ) ဦးစိန်လွင်၊ မှတ်ပုံတင်အမှတ်[၁၄/ ပသန(နိုင်)၁၇၂၃၈၆]ထံမှ ကျွန်ုပ်၏မိတ်ဆွေဖြစ်သူ ဒေါ်အေးမြသန္တာ[၁၁/ စတန(နိုင်)၀၆၅၆၃၂] မှအပြီးအပိုင်ဝယ်ယူရန် စရန်ငွေတစ်စိတ်တစ်ဒေသကို ပေးချေ ထားပြီးဖြစ်ပါသည်။ အရောင်းအဝယ်အား ကန့်ကွက်လိုသူများရှိပါက ဤသတင်းစာကြေညာပါသည့်နေ့မှ (၇)ရက်အတွင်း တိကျခိုင်မာသော စာရွက် စာတမ်းမူရင်းများနှင့်တကွ ကျွန်ုပ်ထံသို့ လူကိုယ်တိုင်လာရောက်ကန့်ကွက်နိုင် ပါသည်။ သတ်မှတ်ရက်အတွင်း ကန့်ကွက်မည့်သူမရှိပါက Condo တိုက်ခန်း အရောင်းအဝယ်ကို ဥပဒေနှင့်အညီ ဆက်လက်ဆောင်ရွက်သွားမည်ဖြစ်ကြောင်း အသိပေးကြော်ငြာအပ်ပါသည်။

ဒေါ်အေးမြသန္တာ၏ လွှဲအပ်ညွှန်ကြားချက်အရ
ဒေါ်စိမ့်စိမ့်မျိုး (LL.B, D.I.L) တရားလွှတ်တော်ရှေ့နေ (စဉ်– ၁၅၈၀၉/၂၀၁၉)
တိုက်(၇/၀၀၃)၊ မြသီတာလမ်း၊ ယုဇနအပိုင်း (၂) ၉၂–ရပ်ကွက်၊
ဒဂုံမြို့သစ်(ဆိပ်ကမ်း)မြို့နယ်၊ ရန်ကုန်မြို့၊ ၀၉ ၄၂၁၁ ၅၈၆၈၃

အများသိစေရန်ကြေညာချက်

၁။ ဗဟန်းမြို့နယ်၊ ရွှေတောင်ကြား(၂)ရပ်ကွက်၊ ဗောဓိရိပ်သာလမ်း၊ မြေတိုင်း ရပ်ကွက်အမှတ်(၃၀–A)၊မြေကွက်အမှတ်(၄–L/ ၂–A)၊ အမှတ်(၅)တွင် မြေညီထပ် ကားပါကင်+Hall၊ ကျန်အထပ်များ(၁)ခန်းတည်း (၄)ထပ်တိုက် (Lift ၁စီးပါ) (Pitch Roof+ Slab Roof) အဆောက်အဦ ဆောက်လုပ်ရန် မြေရှင် ဒေါ်အိအိဆင်၊ မှတ်ပုံတင်လက်မှတ်ရအင်ဂျင်နီယာ ဒေါ်စန်းစန်းသွင်(RSE-Construction-1075) နှင့် လိုင်စင်ရကန်ထရိုက်တာ ဒေါ်ဥမ္မာချို(LC-897)တို့အား ရန်ကုန်မြို့တော် စည်ပင်သာယာရေးကော်မတီ၊ အင်ဂျင်နီယာဌာန(အဆောက်အအုံ)၏ ၁၉–၆–၂၀၂၀ ရက်စွဲပါ စာအမှတ်၊ ၁၀၉၆/ ၁၀၉၄/စည်ပင်–ယာ(အုံ) ဖြင့် ဆောက်လုပ်ခွင့်ပြုခဲ့ပြီး ဖြစ်ပါသည်။

၂။ ယခုအခါအဆိုပါ အဆောက်အဦဆောက်လုပ်ခွင့်အား မူလခွင့်ပြုလိုင်စင်ရ ကန်ထရိုက်တာ ဒေါ်ဥမ္မာချို(LC-897) အစား လိုင်စင်ရကန်ထရိုက်တာ ဦးဇော်မျိုး (LC-857)သို့ ပြောင်းလဲဆောင်ရွက်ခွင့်ပြုပါရန် မြေရှင်နှင့် လိုင်စင်ရကန်ထရိုက်တာ (၂)ဦးမှလျှောက်ထားလာပါသဖြင့် ကန့်ကွက်ရန်ရှိပါက ခိုင်လုံသော အထောက်အထား များဖြင့် ဤကြေညာချက်ပါရှိသည့်နေ့မှစ၍ ရက်ပေါင်း(၁၅)ရက်အတွင်း လျှောက်ထား ကန့်ကွက်နိုင်ပါကြောင်းနှင့် သတ်မှတ်ရက်အတွင်း ကန့်ကွက်မှုမရှိပါက လုပ်ထုံး လုပ်နည်းနှင့်အညီ ဆက်လက်စိစစ်ဆောင်ရွက်ပေးသွားမည်ဖြစ်ကြောင်းအသိပေး ကြေညာအပ်ပါသည်။

အင်ဂျင်နီယာဌာန (အဆောက်အအုံ)
ရန်ကုန်မြို့တော်စည်ပင်သာယာရေးကော်မတီ

ငြင်းချက်ထုတ်ရန်သမ္မန်စာ
(တရားမကျင့်ထုံးဥပဒေအမိန့် ၅ ၊ နည်းဥပဒေ ၂၀)
အလုံခရိုင်တရားရုံးတော်
၂၀၂၅ ခုနှစ် ၊ တရားမကြီးမှုအမှတ် ၅၈

ဦးဇော်မင်း }	နှင့် {	ဒေါ်အေးအေးခိုင်
(တရားလို)		**(တရားပြိုင်)**

ရန်ကုန်တိုင်းဒေသကြီး၊ စမ်းချောင်းမြို့နယ်၊ အမှတ်(၁၆)၊ စမ်းရေတွင်း လမ်း၊ စမ်း/မြောက် ရပ်ကွက်နေ တရားပြိုင် ဒေါ်အေးအေးခိုင် (ယခုနေရပ် လိပ်စာမသိ) သိစေရမည်။

သင့်အပေါ်၌ တရားလိုက **“ရာဇဝတ်ကြောင်းအရ မသမာစိတ်ဖြင့် တရားစွဲဆိုခံရခြင်းကြောင့် လျော်ကြေးငွေကျပ်သိန်း(၂၀၀၀)ပေးအပ်စေ လိုမှု”** လျှောက်ထားစွဲဆိုသည်ဖြစ်၍ သင်ကိုယ်တိုင်ဖြစ်စေ၊ ၎င်းအမှုနှင့် စပ်လျဉ်း၍ အရေးကြီးသည့် စကားအရပ်ရပ်တို့ကို ချေပပြောဆိုနိုင်သူ ကိုယ်စားလှယ်နှင့်ဖြစ်စေ၊ ရှေ့နေနှင့်ဖြစ်စေ၊ ၂၀၂၅ ခုနှစ်၊ စက်တင်ဘာလ (၃) ရက်၊ (၁၃၈၇ ခုနှစ်၊ တော်သလင်းလဆန်း ၁၂ ရက်) နေ့မွန်းမတည့်မီ နံနက်(၁၁)နာရီအချိန်တွင် အထက်အမည်ပါသူ တရားလို၏ အဆိုလွှာကို ထုချေရှင်းလင်းရန် ရုံးတော်သို့လာရောက်ရမည်။ ၎င်းပြင် အထက်ပါ နေ့ရက်တွင် သင်မလာရောက် ပျက်ကွက်ခဲ့လျှင် သင့်မျက်ကွယ်တွင် ငြင်းချက်များကို ထုတ်ပေးလိမ့်မည်။ ၎င်းပြင် တရားလိုက ကြည့်ရှုလိုသည့် (၁) စာရွက်စာတမ်းများနှင့် သင်က ထုချေတင်ပြ အမှီပြုလိုသည့် စာချုပ် စာတမ်း အစရှိသည်တို့ကို သင်နှင့်အတူ ယူဆောင်လာရမည်။ သို့မဟုတ် သင့်ကိုယ်စားလှယ် ရှေ့နေလက်တွင် ထည့်အပ်လိုက်ရမည်။ သင်က ထုချေလွှာ တင်သွင်းလိုလျှင် အမှုမဆိုင်မီ လေးရက်က တင်သွင်းရမည်။

၂၀၂၅ ခုနှစ်၊ ဩဂုတ်လ ၁၂ ရက်နေ့ ဤရုံးတံဆိပ်ရိုက်နှိပ်၍ ကျွန်ုပ် လက်မှတ်ရေးထိုး ထုတ်ပေးလိုက်သည်။

(သူဇာအေး)
တွဲဖက်ခရိုင်တရားသူကြီး(၂)
အလုံခရိုင်တရားရုံး

ဖခင်အမည်မှန်

YRS Private School ကျောင်းမှ Grade(6)၊ ကျောင်းဝင်အမှတ် (၀၀၅၁/၁၈) မအေးသန္တာနွယ် [၁၂/ဒဂဆ (နိုင်) ၀၅၈၈၀၆]၏ ဖခင်အမည်မှန်မှာ ဦးဇော်မင်းစိုး [၁၁/မပတ (နိုင်) ၀၃၄၉၇၄] ဖြစ်ပါကြောင်း။

ဦးဇော်မင်းစိုး

ပတ်စ်ပို့ပျောက်

(ဘ) ဦးညွန့်လှိုင်၏ သမီး ချောစုဝင်း [၉/နထက (နိုင်) ၁၈၁၄၆၁]၏ ပတ်စ်ပို့နံပါတ် PJ-MI-914315 လက်မှတ်သည် ခရီးသွားရင်း ပျောက်ဆုံးသွားပါသဖြင့် တွေ့ရှိပါက အကြောင်းကြားပေး ပါရန်။

ဖုန်း–၀၉–၇၈၇၄၈၉၁၀၄

ပျောက်ဆုံးကြောင်း

ကျွန်တော် မောင်အောင် ချမ်းဖြိုး (CDC 120459)၏ ပင်လယ်ပြင် လုပ်သက်အတည် ပြုချက်လက်မှတ် ပျောက်ဆုံး သွားပါသဖြင့် တွေ့ရှိပါက အကြောင်းကြားပေးပါရန်။

ဖုန်း–၀၉–၇၇၄၅၀၆၅၉၃

ကန့်ကွက်နိုင်ပါသည်

ရန်ကုန်တိုင်းဒေသကြီး၊ တာမွေမြို့နယ်၊ ကျောက်မြောင်းကြီးရပ်ကွက်၊ နတ်စင်လမ်း၊ မြေညီထပ်၊ အမှတ်(၁၄)၊ (ဘယ်)ခြေရင်းခန်း၊ (၂)ခန်းတွဲ ရေမီးအစုံအလင်ပါဝင်သော ရေမီတာ (၁)လုံး၊ ရေမော်တာ၊ တိုက်ခန်းနှင့်တိုက်ခန်းအတွင်းရှိ အကျိုးခံစားခွင့်အရပ်ရပ် အားလုံးတို့အား ရန်ကုန်မြို့တော်စည်ပင်သာယာရေးကော်မတီ မြို့ပြစီမံကိန်းနှင့်မြေစီမံခန့်ခွဲမှုဌာနတွင် ဒေါ်ခင်ခင်အေး (၁၂/ပဘတ(နိုင်)၀၂၀၈၃၆)မှ အမည်ပေါက်ပြီး ရောင်းချပိုင်ခွင့်၊ စီမံခန့်ခွဲ ပိုင်ခွင့်ရှိသူဖြစ်ကြောင်း ဝန်ခံကတိပြု၍ ရောင်းချရန် ကမ်းလှမ်းလာသဖြင့် ကျွန်ုပ်၏ မိတ်ဆွေ ဖြစ်သူ ဦးအောင်ဝင်း(၁၂/လမန(နိုင်)၁၂၀၀၆၁)မှ စရံငွေပေးချေထားပြီးဖြစ်ပါသည်။

ကန့်ကွက်လိုသူများရှိပါက ဤကြော်ငြာပါသည့်နေ့မှစ၍ (၇)ရက်အတွင်း ခိုင်မာသော စာချုပ်စာတမ်းအထောက်အထား(မူရင်း)များနှင့်တကွ ကျွန်ုပ်ထံသို့ လာရောက်ကန့်ကွက် နိုင်ပါသည်။သတ်မှတ်ရက်အတွင်း ကန့်ကွက်ခြင်းမရှိပါက အရောင်းအဝယ်ကို ဥပဒေနှင့်အညီ ဆက်လက် ဆောင်ရွက်သွားမည်ဖြစ်ကြောင်း အများသိစေရန် အသိပေးကြေညာအပ်ပါသည်။

လွှဲအပ်ညွှန်ကြားချက်အရ –

ဒေါ်ဖြူဖြူသန့်	ဦးမြင့်သိန်းဦး
LL.B., D.B.L., WIPO-101(Switzerland)	LL.B
တရားလွှတ်တော်ရှေ့နေ (စဉ်–၈၁၁၁)	တရားလွှတ်တော်ရှေ့နေ (စဉ်–၈၀၇၅)

အမှတ်–၁၂၆၊ ၄၁–လမ်း၊ မြေညီထပ်၊ ဗိုလ်တထောင်မြို့နယ်၊ ရန်ကုန်မြို့။ ရုံးဖုန်း–၀၉ ၅၄၀၁၄၆၂၊ ၀၉၈၈၇၈၀၀၀၂၆

ကန့်ကွက်နိုင်ပါသည်

ရန်ကုန်တိုင်းဒေသကြီး၊ ရန်ကင်းမြို့နယ်၊ မြေတိုင်းရပ်ကွက်အမှတ်(၄၂/ခ)၊ မြေကွက်အမှတ်– (၁၄/ဏ[၁])၊(၈)ရပ်ကွက်၊ မဉ္ဇူလမ်းသွယ်(၁)လမ်း၊ ခန့်မှန်းအလျား(၄၅/၆၀)ပေ× အနံ(၈၀)ပေရှိ မြေပိုင်မြေ အမျိုးအစားမြေကွက်နှင့် မြေကွက်ပေါ်ရှိအကျိုးခံစားခွင့်အရပ်ရပ်အားလုံးတို့အား ရန်ကုန်မြို့တော်စည်ပင် သာယာရေးကော်မတီ မြို့ပြစီမံကိန်းနှင့်မြေစီမံခန့်ခွဲမှုဌာနတွင် ဒေါ်ညွန့်ညွန့်(အေစီ–၀၃၃၆၉၁)မှ အမည်ပေါက်ပြီး ဒေါ်အေးအေးမူမှ အရပ်ကတိစာချုပ်ဖြင့် ဝယ်ယူပိုင်ဆိုင်ထားပြီး၊ ဒေါ်အေးအေးမူ ၏သားသမီးများဖြစ်ကြသော ၁။ဒေါ်ဇင်ဇင်ဦး(၁၂/ရကန(နိုင်)၀၀၀၈၆၅)၊ ၂။ဦးမျိုးမင်းဦး(၁၂/ရကန (နိုင်)၀၅၉၅၅၇)၊ ၃။ဦးနိုင်ထက်ဦး(၁၂/ရကန(နိုင်)၀၅၉၅၅၈)တို့မှ အမွေဆက်ခံပိုင်ဆိုင်ပြီး ရောင်းချ ပိုင်ခွင့်၊စီမံခန့်ခွဲပိုင်ခွင့်ရှိသူဖြစ်ကြောင်း ဝန်ခံကတိပြု၍ ရောင်းချရန်ကမ်းလှမ်းလာသဖြင့် ကျွန်ုပ်၏ မိတ်ဆွေဖြစ်သူ ဒေါ်ငွေးငွေးဝင်း(၁၂/ပဘတ(နိုင်)၀၀၂၀၀၆)မှ စရံငွေပေးချေထားပြီးဖြစ်ပါသည်။

ကန့်ကွက်လိုသူများရှိပါက ဤကြော်ငြာပါသည့်နေ့မှစ၍ (၇)ရက်အတွင်း ခိုင်မာသောစာချုပ် စာတမ်းအထောက်အထား (မူရင်း)များနှင့်တကွ ကျွန်ုပ်ထံသို့ လာရောက်ကန့်ကွက်နိုင်ပါသည်။ သတ်မှတ်ရက်အတွင်း ကန့်ကွက်ခြင်းမရှိပါက အရောင်းအဝယ်ကို ဥပဒေနှင့်အညီ ဆက်လက် ဆောင်ရွက်သွားမည်ဖြစ်ကြောင်း အများသိစေရန် အသိပေးကြေညာအပ်ပါသည်။

လွှဲအပ်ညွှန်ကြားချက်အရ –

ဒေါ်ဖြူဖြူသန့်	ဦးမြင့်သိန်းဦး
LL.B., D.B.L., WIPO-101(Switzerland)	LL.B
တရားလွှတ်တော်ရှေ့နေ (စဉ်–၈၁၁၁)	တရားလွှတ်တော်ရှေ့နေ (စဉ်–၈၀၇၅)

အမှတ်–၁၂၆၊ ၄၁–လမ်း၊ မြေညီထပ်၊ ဗိုလ်တထောင်မြို့နယ်၊ ရန်ကုန်မြို့။ ရုံးဖုန်း–၀၉ ၅၄၀၁၄၆၂၊ ၀၉၈၈၈၇၈၀၀၀၂၆

ကန့်ကွက်နိုင်ပါသည်

ရန်ကုန်တိုင်းဒေသကြီး၊ တာမွေမြို့နယ်၊ ကျောက်မြောင်းကြီးရပ်ကွက်၊ နတ်စင်လမ်း၊ မြေညီထပ်၊ အမှတ်(၁၄)၊ (ညာ)ခေါင်းရင်းခန်း၊ (၂)ခန်းတွဲ ရေမီးအစုံအလင်ပါဝင်သော ရေမီတာ (၁)လုံး၊ ရေမော်တာ၊ တိုက်ခန်းနှင့်တိုက်ခန်းအတွင်းရှိ အကျိုးခံစားခွင့်အရပ်ရပ် အားလုံးတို့အား ရန်ကုန်မြို့တော်စည်ပင်သာယာရေးကော်မတီ မြို့ပြစီမံကိန်းနှင့်မြေစီမံခန့်ခွဲမှုဌာနတွင် ဒေါ်ခင်ခင်အေး (၁၂/ပဘတ(နိုင်)၀၂၀၈၃၆)မှ အမည်ပေါက်ပြီး ရောင်းချပိုင်ခွင့်၊ စီမံခန့်ခွဲ ပိုင်ခွင့်ရှိသူဖြစ်ကြောင်း ဝန်ခံကတိပြု၍ ရောင်းချရန် ကမ်းလှမ်းလာသဖြင့် ကျွန်ုပ်၏ မိတ်ဆွေ ဖြစ်သူ ဦးမျိုးအောင်(၁၂/သခန(နိုင်)၀၇၁၆၁၉)မှ စရံငွေပေးချေထားပြီးဖြစ်ပါသည်။

ကန့်ကွက်လိုသူများရှိပါက ဤကြော်ငြာပါသည့်နေ့မှစ၍ (၇)ရက်အတွင်း ခိုင်မာသော စာချုပ်စာတမ်းအထောက်အထား(မူရင်း)များနှင့်တကွ ကျွန်ုပ်ထံသို့ လာရောက်ကန့်ကွက် နိုင်ပါသည်။သတ်မှတ်ရက်အတွင်း ကန့်ကွက်ခြင်းမရှိပါက အရောင်းအဝယ်ကို ဥပဒေနှင့်အညီ ဆက်လက် ဆောင်ရွက်သွားမည်ဖြစ်ကြောင်း အများသိစေရန် အသိပေးကြေညာအပ်ပါသည်။

လွှဲအပ်ညွှန်ကြားချက်အရ –

ဒေါ်ဖြူဖြူသန့်	ဦးမြင့်သိန်းဦး
LL.B., D.B.L., WIPO-101(Switzerland)	LL.B
တရားလွှတ်တော်ရှေ့နေ (စဉ်–၈၁၁၁)	တရားလွှတ်တော်ရှေ့နေ (စဉ်–၈၀၇၅)

အမှတ်–၁၂၆၊ ၄၁–လမ်း၊ မြေညီထပ်၊ ဗိုလ်တထောင်မြို့နယ်၊ ရန်ကုန်မြို့။ ရုံးဖုန်း–၀၉ ၅၄၀၁၄၆၂၊ ၀၉၈၈၈၇၈၀၀၀၂၆

ကန့်ကွက်နိုင်ကြောင်း ကြော်ငြာ

ရန်ကုန်တိုင်းဒေသကြီး၊ ဒဂုံမြို့သစ်(ဆိပ်ကမ်း)မြို့နယ်၊ (၈၉) ရပ်ကွက်၊ ကနောင်အိမ်ရာ၊ တိုက် အမှတ် (၂၀)၊ အခန်းအမှတ်(၀၀၁)ကို မူလအမည်ပေါက် ပိုင်ဆိုင်သူ ဦးအောင်အောင် [၁၂/ဗဟန (နိုင်) ၀၂၄၉၉၉]ထံမှ ပြန်လည်ဝယ်ယူ ထားသူ ဒေါ်စန်းရင်နု[၁၂/ပဘတ(နိုင်) ၀၂၆၃၁၁]က ၎င်းအမည်ဖြင့် တိုက် ခန်းပိုင်ဆိုင်ခွင့် မှတ်ပုံတင်စာအုပ် ပြုလုပ်ပေးပါရန် ဌာနသို့လျှောက်ထား လာပါသည်။ ထုတ်ပေးရန် မသင့် ကြောင်း ကန့်ကွက်လိုပါက ကြော်ငြာ ပါသည့်ရက်မှ (၁၄)ရက်အတွင်း စာရွက်စာတမ်း အထောက်အထား ပြည့်စုံစွာဖြင့် တင်ပြကန့်ကွက်နိုင် ပါသည်။

အိမ်ရာဖွံ့ဖြိုးရေးဌာနခွဲ
မြို့ပြနှင့်အိမ်ရာ
ဖွံ့ဖြိုးရေးဦးစီးဌာန

ကန့်ကွက်နိုင်ပါသည်

ရန်ကုန်တိုင်းဒေသကြီး၊ ဒဂုံမြို့သစ်(တောင်ပိုင်း)မြို့နယ်၊ မြေတိုင်းရပ်ကွက်အမှတ်(၅၇)၊ မြေကွက်အမှတ်–(၁၃၅၉)၊ ငွေစင်လမ်း၊ အလျား(၄၀)ပေ× အနံ(၆၀)ပေ၊ ဧရိယာ(၀.၀၅၅)ဧက၊ အကျယ်အဝန်း(၂၄၀၀)စတုရန်းပေရှိ နှစ်(၆၀)ဂရန်မြေ အမျိုးအစားမြေကွက်နှင့် မြေကွက်ပေါ်ရှိ အဆောက်အဦအပါအဝင် အကျိုးခံစားခွင့်အရပ်ရပ်အားလုံးတို့အား ရန်ကုန်မြို့တော်စည်ပင်သာယာရေး ကော်မတီမြို့ပြစီမံကိန်းနှင့်မြေစီမံခန့်ခွဲမှုဌာနတွင် ဦးကနီဆာမိ(၇/သနပ(နိုင်)၀၆၃၄၄၀)မှ အမည်ပေါက်ပြီး ရောင်းချပိုင်ခွင့်၊ စီမံခန့်ခွဲပိုင်ခွင့်ရှိသူဖြစ်ကြောင်း ဝန်ခံကတိပြု၍ ရောင်းချရန် ကမ်းလှမ်းလာသဖြင့် ကျွန်ုပ်၏ မိတ်ဆွေဖြစ်သူ ဦးအောင်သူရ(၁၂/သလန(ပြု)၀၀၆၁၅၃)မှ စရံငွေပေးချေထားပြီးဖြစ်ပါသည်။

ကန့်ကွက်လိုသူများရှိပါက ဤကြော်ငြာပါသည့်နေ့မှစ၍ (၇)ရက်အတွင်း ခိုင်မာသောစာချုပ် စာတမ်းအထောက်အထား (မူရင်း)များနှင့်တကွ ကျွန်ုပ်ထံသို့ လာရောက်ကန့်ကွက်နိုင်ပါသည်။ သတ်မှတ်ရက်အတွင်း ကန့်ကွက်ခြင်းမရှိပါက အရောင်းအဝယ်ကို ဥပဒေနှင့်အညီ ဆက်လက် ဆောင်ရွက်သွားမည်ဖြစ်ကြောင်း အများသိစေရန် အသိပေးကြေညာအပ်ပါသည်။

လွှဲအပ်ညွှန်ကြားချက်အရ –

ဒေါ်ဖြူဖြူသန့်	ဦးမြင့်သိန်းဦး
LL.B., D.B.L., WIPO-101(Switzerland)	LL.B
တရားလွှတ်တော်ရှေ့နေ (စဉ်–၈၁၁၁)	တရားလွှတ်တော်ရှေ့နေ (စဉ်–၈၀၇၅)

အမှတ်–၁၂၆၊ ၄၁–လမ်း၊ မြေညီထပ်၊ ဗိုလ်တထောင်မြို့နယ်၊ ရန်ကုန်မြို့။ ရုံးဖုန်း–၀၉ ၅၄၀၁၄၆၂၊ ၀၉၈၈၈၇၈၀၀၀၂၆

ကန့်ကွက်နိုင်ပါသည်

ရန်ကုန်တိုင်းဒေသကြီး၊ တာမွေမြို့နယ်၊ နှင်းဆီလမ်း၊ ဘိုးလိန်းအောင်မင်္ဂလာရပ်ကွက်၊ အခန်းအမှတ်(003)၊ တိုက်အမှတ်(B-4)၊ (၇)ခန်းတွဲ(၇)ထပ်တိုက်၏ (မြေညီထပ်)လွှာ၊ အလျား(၁၂)ပေ× အနံ(၄၅)ပေရှိ တိုက်ခန်းနှင့်တိုက်ခန်းအတွင်းရှိ အကျိုးခံစားခွင့်အရပ်ရပ် အားလုံးတို့အား ရန်ကုန်မြို့တော်စည်ပင်သာယာရေးကော်မတီ မြို့ပြစီမံကိန်းနှင့်မြေစီမံခန့်ခွဲမှု ဌာနတွင် ဦးကျော်ဆန်း(၃/ဖပန(နိုင်)၀၀၀၉၀၆)မှ အမည်ပေါက်ပြီး ဦးတင်မောင်ထွေး (၁၂/ဥကတ(နိုင်)၀၆၂၁၁၃)မှ အရပ်ကတိစာချုပ်ဖြင့် ဝယ်ယူပိုင်ဆိုင်ထားပြီး ရောင်းချပိုင်ခွင့်၊ စီမံခန့်ခွဲပိုင်ခွင့်ရှိသူဖြစ်ကြောင်း ဝန်ခံကတိပြု၍ ရောင်းချရန် ကမ်းလှမ်းလာသဖြင့် ကျွန်ုပ်၏ မိတ်ဆွေဖြစ်သူ ဒေါ်ဝင်းဝင်းအေး(၁၂/လမန(နိုင်)၁၁၉၄၇၈)မှ စရံငွေပေးချေထားပြီးဖြစ်ပါသည်။

ကန့်ကွက်လိုသူများရှိပါက ဤကြော်ငြာပါသည့်နေ့မှစ၍ (၇)ရက်အတွင်း ခိုင်မာသော စာချုပ်စာတမ်းအထောက်အထား(မူရင်း)များနှင့်တကွ ကျွန်ုပ်ထံသို့ လာရောက်ကန့်ကွက် နိုင်ပါသည်။သတ်မှတ်ရက်အတွင်း ကန့်ကွက်ခြင်းမရှိပါက အရောင်းအဝယ်ကို ဥပဒေနှင့်အညီ ဆက်လက် ဆောင်ရွက်သွားမည်ဖြစ်ကြောင်း အများသိစေရန် အသိပေးကြေညာအပ်ပါသည်။

လွှဲအပ်ညွှန်ကြားချက်အရ –

ဒေါ်ဖြူဖြူသန့်	ဦးမြင့်သိန်းဦး
LL.B., D.B.L., WIPO-101(Switzerland)	LL.B
တရားလွှတ်တော်ရှေ့နေ (စဉ်–၈၁၁၁)	တရားလွှတ်တော်ရှေ့နေ (စဉ်–၈၀၇၅)

အမှတ်–၁၂၆၊ ၄၁–လမ်း၊ မြေညီထပ်၊ ဗိုလ်တထောင်မြို့နယ်၊ ရန်ကုန်မြို့။ ရုံးဖုန်း–၀၉ ၅၄၀၁၄၆၂၊ ၀၉၈၈၈၇၈၀၀၀၂၆

ကန့်ကွက်နိုင်ကြောင်းကြေညာခြင်း

ရန်ကုန်မြို့၊ တောင်ဥက္ကလာပမြို့နယ်၊ (၉)ရပ်ကွက်၊ ကျော်သူ(၁၇)လမ်း၊ အမှတ်(၇၁၇/က)ဟုခေါ်တွင်သော မြေကွက်ပေါ်တွင် ဆောက်လုပ်ထားသော တစ်ခန်းတည်း RC (၆)ထပ်တိုက်မှ ထပ်ခိုးပါ မြေညီထပ်၊ (၂)ထပ်ပေါင်း ဧရိယာ (၁၄၅၈)စတုရန်းပေရှိ တိုက်ခန်းနှင့်တကွ ရေမီးအပါအဝင် အကျိုးခံစားခွင့်အရပ်ရပ် အားလုံးတို့ကို အမည်ပေါက်ပိုင်ဆိုင်ပြီး တရားဝင်လွှဲပြောင်းရောင်းချပိုင်ခွင့်ရှိသည်ဟု ဝန်ခံကတိပြုသူ ရတနာဆောက်လုပ်ရေး(ကန်ထရိုက်တာ) ဦးသန်းလွင် [၁၂/ဥကတ(နိုင်)၀၀၉၃၄၈]ထံမှ ကျွန်ုပ်၏မိတ်ဆွေဖြစ်သူက အပြီးအပြတ်ဝယ်ယူရန် စရန်ငွေတစ်စိတ်တစ်ဒေသကို ပေးချေထားပြီးဖြစ်ပါ၍ ကန့်ကွက်လိုသူများရှိပါက ဤကြေညာပါသည့်နေ့မှ (၇)ရက်အတွင်း တိကျခိုင်လုံသော စာရွက်စာတမ်းမူရင်းများနှင့်တကွ ကျွန်ုပ်ထံသို့ ကိုယ်တိုင်လာရောက်ကန့်ကွက်နိုင်ပါသည်။ သတ်မှတ်နေ့ရက်ကျော်လွန်သည်အထိ ကန့်ကွက်မည့်သူမရှိပါက အရောင်းအဝယ်ကို ဥပဒေနှင့်အညီ ပြီးဆုံးသည်အထိ ဆက်လက်ဆောင်ရွက်သွားမည်ဖြစ်ပါကြောင်း အသိပေးကြေညာအပ်ပါသည်။ **လွှဲအပ်ညွှန်ကြားချက်အရ**

ဦးဝင်းမင်းစိုး LL.B,D.B.L,D.I.L,D.M.L,WIPO(Switzerland)
တရားလွှတ်တော်ရှေ့နေ (စဉ်-၁၂၆၆၄)
အမှတ်(၂၀၁)၊ ဘရဏီလမ်း၊ (၁၂)ရပ်ကွက်၊ တောင်ဥက္ကလာပမြို့နယ်၊
ရန်ကုန်တိုင်းဒေသကြီး။ Ph-09-450023651, 09-793568375

ရန်ကုန်မြို့၊ဒဂုံမြို့သစ်(မြောက်ပိုင်း)မြို့နယ်၊မြေတိုင်းရပ်ကွက်အမှတ်(၃၉/ဘီ)၊ နတ်မောက်လမ်း၊ မြေကွက်အမှတ်(၃၅၇)၊ ဧရိယာ(၀.၀၅၅)ဧကရှိ ဦးကျော်နိုင်ထွန်း (၈/မကန(နိုင်)၀၀၄၃၄၇)အမည်ပေါက်နှစ်(၆၀)မြေငှားဂရန်မြေကွက်နှင့်နေအိမ် အရောင်းအဝယ်အားကန့်ကွက်နိုင်ကြောင်းကြေညာခြင်း။

အထက်ဖော်ပြပါမြေနှင့်အိမ်အား မြေအမည်ပေါက်ထံမှ အရောင်းအဝယ်ကတိစာချုပ်အဆင့်ဆင့်များအရ ဦးစေလင်းအောင် (၅/မရန (နိုင်) ၁၅၂၉၆၂) က တရားဝင်ဝယ်ယူပိုင်ဆိုင်ထားပြီး အရှုပ်အရှင်းကင်းရှင်းစွာဖြင့် ပိုင်ဆိုင်လျှက်ရှိကြောင်းနှင့်လွှဲပြောင်းရောင်းချပိုင်ခွင့်ရှိကြောင်း ဝန်ခံကတိပြုသည့်အတွက် ကျွန်ုပ်၏မိတ်ဆွေက အပြီးအပိုင်ဝယ်ယူရန် (စရန်ငွေ)အချို့ကို ပေးချေထားပြီးဖြစ်ပါသည်။ အဆိုပါ အရောင်းအဝယ်နှင့်ပတ်သက်၍ ပိုင်ရေးဆိုင်ခွင့်ရှိသဖြင့် ကန့်ကွက်လိုသူများ ရှိပါက ဤကြော်ငြာပါသည့်ရက်မှစ၍(၇)ရက်အတွင်း တရားဝင်ခိုင်လုံသော စာရွက်စာတမ်း အထောက်အထား(မူရင်း)များနှင့်တကွ ကျွန်ုပ်ထံသို့လူကိုယ်တိုင်လာရောက်ကန့်ကွက်နိုင်ပါကြောင်းနှင့် သတ်မှတ်ရက်ကျော်လွန်ပါက အရောင်းအဝယ်ကို ဥပဒေနှင့်အညီ ပြီးဆုံးသည်အထိ ဆက်လက်ဆောင်ရွက်သွားမည်ဖြစ်ကြောင်း အများသိစေရန် ကြေညာအပ်ပါသည်။

လွှဲအပ်ညွှန်ကြားချက်အရ- **ဒေါ်နွယ်နီအေး(LL.B)**
တရားလွှတ်တော်ရှေ့နေ(စဉ်-၁၂၃၃၉)
အမှတ်(၃/၃၀၄)၊ ဂန္ဓမာလမ်း၊ ဝေဘာဂီမြို့သစ်၊ မြောက်ဥက္ကလာပမြို့နယ်၊
ရန်ကုန်မြို့။ ဖုန်း-၀၉-၂၅၂၂၁၀၈၀၇

ရန်ကုန်မြို့၊ဒဂုံမြို့သစ်(တောင်ပိုင်း)မြို့နယ်၊မြေတိုင်းရပ်ကွက်အမှတ်(၇၂)၊ စရေလမ်း၊ မြေကွက်အမှတ်(၂၃၄/က)၊ အကျယ်အဝန်း (၂၀× ၆၀)ပေရှိဒေါ်မြတ်သင်းရှိန်း (၈) မြမြရှိန်း(EN၀၀၁၅၇၅) အမည်ပေါက်မြေစုပါမစ်မြေကွက်နှင့်နေအိမ်အရောင်းအဝယ် အားကန့်ကွက်နိုင်ကြောင်းကြေညာခြင်း။

အထက်ဖော်ပြပါ မြေနှင့်အိမ်အား ပါမစ်အမည်ပေါက်ထံမှ အရောင်းအဝယ်ကတိစာချုပ်အဆင့်ဆင့်များအရ ဦးမိုးဝင်း (၉/မလန (နိုင်) ၁၁၃၂၇၄) နှင့် ဒေါ်စန်းနိုင် (၆/မလန (နိုင်) ၀၄၂၀၇၉) တို့က တရားဝင် ဝယ်ယူပိုင်ဆိုင်ထားပြီး အရှုပ်အရှင်းကင်းရှင်းစွာဖြင့် လက်ရှိထားပိုင်ဆိုင်လျှက်ရှိကြောင်းနှင့်လွှဲပြောင်းရောင်းချပိုင်ခွင့်ရှိကြောင်း ဝန်ခံကတိပြုကြသည့်အတွက် ကျွန်ုပ်၏မိတ်ဆွေက အပြီးအပိုင်ဝယ်ယူရန် (စရန်ငွေ)အချို့ကို ပေးချေထားပြီးဖြစ်ပါသည်။ အဆိုပါ အရောင်းအဝယ်နှင့်ပတ်သက်၍ ကန့်ကွက်လိုသူများရှိပါက ဤကြော်ငြာပါသည့်ရက်မှစ၍ (၇)ရက်အတွင်းတရားဝင်ခိုင်လုံသော စာရွက်စာတမ်းအထောက်အထား(မူရင်း)များနှင့်တကွ ကျွန်ုပ်ထံသို့ လူကိုယ်တိုင်လာရောက်ကန့်ကွက်နိုင်ပါကြောင်းနှင့် သတ်မှတ်ရက်ကျော်လွန်ပါက အရောင်းအဝယ်ကို ဥပဒေနှင့်အညီ ပြီးဆုံးသည်အထိ ဆက်လက်ဆောင်ရွက်သွားမည်ဖြစ်ကြောင်း အများသိစေရန် ကြေညာအပ်ပါသည်။

လွှဲအပ်ညွှန်ကြားချက်အရ- **ဒေါ်နွယ်နီအေး(LL.B)**
တရားလွှတ်တော်ရှေ့နေ(စဉ်-၁၂၃၃၉)
အမှတ်(၃/၃၀၄)၊ ဂန္ဓမာလမ်း၊ ဝေဘာဂီမြို့သစ်၊ မြောက်ဥက္ကလာပမြို့နယ်၊
ရန်ကုန်မြို့။ ဖုန်း-၀၉-၂၅၂၂၁၀၈၀၇

ကန့်ကွက်နိုင်ကြောင်း အများသိစေရန်

ရန်ကုန်တိုင်းဒေသကြီး၊ ဒဂုံမြို့သစ်(တောင်ပိုင်း)၊ မြေကွက်အမှတ်-၁၇၉၁/က၊ သိန်းတစ်ရာလမ်း၊ မြေတိုင်းရပ်ကွက်-၁၄၀၊ အကျယ်အဝန်း(၂၀ ပေ x ၆၀ပေ)ရှိ မြေချပါမစ်မူရင်း ဦးဆန်းဦး အမည်ပေါက်တည်ရှိသော မြေကွက်နှင့် မြေကွက်ပေါ်ရှိ အဆောက်အဦနှင့်တကွ အကျိုးခံစားခွင့်ရှိသော အမည်ပေါက်မှတစ်ဆင့် ဆက်စပ်စာချုပ်အဆင့်ဆင့်ဖြင့် လက်ဝယ်ပိုင်ဆိုင်ထားသူ မောင်ရှိဟိသ်(ခ)ကျော်ကျော်အောင်ထံမှ ကျွန်ုပ်တို့၏မိတ်ဆွေဖြစ်သူ ဦးရာမေစ်ကူးမား [၇/ဖမန(နိုင်)၁၉၃၁၃၃] သည် (၁၈-၁၀-၂၀၂၁) ရက်စွဲဖြင့် ငွေတစ်လုံးတစ်ခဲတည်း ငွေအကျေပေးချေ ဝယ်ယူခဲ့ပြီး ယနေ့ထိတိုင် လက်ဝယ်ထားရှိ ပိုင်ဆိုင်ခဲ့ပါသည်။

အဆိုပါမြေကွက်နှင့်ပတ်သက်၍ ကန့်ကွက်လိုသူများရှိပါက ခိုင်လုံသော စာရွက်စာတမ်းများနှင့်တကွ ဤကြော်ငြာပါသည့်နေ့မှစ၍ (၇)ရက်အတွင်း ကျွန်ုပ်ထံသို့ လာရောက်ကန့်ကွက်နိုင်ပါသည်။

လွှဲအပ်ညွှန်ကြားချက်အရ
ဒေါ်လှဲ့လှဲ့လွင် (LL.B) WIPO (Switzerland)
တရားလွှတ်တော်ရှေ့နေ(စဉ် - ၁၁၉၇၅)
အမှတ်(၃၄/၄၉)၊ အခန်းအမှတ် (၁၄)၊ ပထမထပ်၊
မဟာဗန္ဓုလပန်းခြံလမ်း(အောက်ဘလောက်)၊ ကျောက်တံတားမြို့နယ်၊
ရန်ကုန်မြို့။ ဖုန်း-၀၉-၇၉၄၆၁၂၀၈၉

ကန့်ကွက်နိုင်ကြောင်း အများသိစေရန်ကြေညာခြင်း

ရန်ကုန်တိုင်းဒေသကြီး၊ ရွှေပြည်သာမြို့နယ်၊ ၈၂/၃၄/၁၀ ရပ်ကွက်၊ ဒက္ခိဏ(၁)လမ်း၊ အမှတ်-၉၄၀(က) အကျယ်အဝန်း(၂၀x၆၀)ပေ၊ မြေကွက်နှင့် လူနေအဆောက်အဦအပါအဝင် အကျိုးခံစားခွင့်အရပ်ရပ်ကို လက်ရှိထားနေထိုင်ပိုင်ဆိုင်သူ ဒေါ်သန်းသန်းဝင်း [၁၂/ဗဟန(နိုင်)၀၅၅၇၀၇]မှ မိမိတစ်ဦးတည်း လက်ရှိထားနေထိုင် ပိုင်ဆိုင်ကြောင်းဝန်ခံ၍ ကျွန်ုပ်၏မိတ်ဆွေဖြစ်သူ ဒေါ်ပြုံးပြုံးခိုင် [၁၂/အစန(နိုင်)၁၆၂၅၆၁]အား ရောင်းချရန်ကမ်းလှမ်းရာ ကျွန်ုပ်၏မိတ်ဆွေမှလည်း ဝယ်ယူရန် သဘောတူညီခဲ့ပြီး စရန်ငွေတချို့တစ်ဝက်ပေးချေထားပြီးဖြစ်သည့်အတွက် ဤအရောင်းအဝယ်နှင့်ပတ်သက်၍ ကန့်ကွက်လိုသူများရှိပါက ဤကြေညာပါသည့်ရက်မှစ၍ (၁၄)ရက်အတွင်း ကျွန်ုပ်ထံသို့ ပိုင်ဆိုင်မှုစာရွက်စာတမ်းမူရင်းများနှင့်တကွ လာရောက်ကန့်ကွက်နိုင်ပါကြောင်းနှင့် သတ်မှတ်ရက်ကျော်လွန်ပါက အရောင်းအဝယ်အား ပြီးမြောက်အောင် ဆက်လက်ဆောင်ရွက်သွားမည်ဖြစ်ကြောင်း အများသိစေရန် ကြေညာအပ်ပါသည်။

ဒေါ်ပြုံးပြုံးခိုင်၏ လွှဲအပ်ညွှန်ကြားချက်အရ
ဒေါ်ငြိမ်းဆုလှိုင် (LL.B,D.B.L,D.I.L)
တရားလွှတ်တော်ရှေ့နေ (စဉ်-၁၂၉၉၈)
အမှတ်-၈၈၇(ခ)၊ ဒက္ခိဏလမ်းသွယ်(၁)လမ်း၊ ၈၂/၃၄/၁၀ ရပ်ကွက်၊
ရွှေပြည်သာမြို့နယ်၊ ရန်ကုန်တိုင်းဒေသကြီး။ ဖုန်း-၀၉-၄၂၀၀၃၈၄၈၉

အများသိစေရန်နှင့် ကန့်ကွက်နိုင်ပါကြောင်းကြေညာခြင်း

ရန်ကုန်တိုင်းဒေသကြီး၊ လှိုင်သာယာ(အရှေ့ပိုင်း)မြို့နယ်၊ (၂)ရပ်ကွက်၊ ဗထူး(၉)လမ်း၊ အမှတ်(၁၂၈) နေ ၁။ ဦးစိုးမင်းအောင် [၁၂/ထတပ(နိုင်)၀၈၁၆၅၄]၊ ၂။ ဒေါ်နှင်းနွယ်စိုး [၁၂/ဒပန(နိုင်)၀၅၅၂၉၄] ကိုင်ဆောင်သူ၏ လွှဲအပ်ညွှန်ကြားချက်အရ-

ရန်ကုန်တိုင်းဒေသကြီး၊ လှိုင်သာယာ(အရှေ့ပိုင်း)မြို့နယ်၊ (၂)ရပ်ကွက်၊ မဟာဗန္ဓုလလမ်း၊ အမှတ်(၄၅)နေ ဦးချစ်ဦး [၁၂/မရက(နိုင်)၁၀၁၁၈၈]ထံမှ အမှတ်(၄၅)၊ မဟာဗန္ဓုလလမ်း၊ (၂)ရပ်ကွက်၊ လှိုင်သာယာ(အရှေ့ပိုင်း)မြို့နယ်၊ ရန်ကုန်တိုင်းဒေသကြီးရှိ အလျား(၂၀)ပေxအနံ(၆၀)ပေ အကျယ်အဝန်းရှိ (ဦးတင်ထွန်း ဂရန်အမည်ပေါက်)ခြံမြေကွက်နှင့် နေအိမ်အဆောက်အဦအပါအဝင် အကျိုးခံစားခွင့်အရပ်ရပ်အားလုံးအား (၁၂-၈-၂၀၂၅)ရက်နေ့တွင် စရန်ငွေပေးချေခြင်း ကတိစာချုပ် ချုပ်ဆိုခဲ့ပြီးဖြစ်ပါ၍ ယင်းခြံမြေကွက်နှင့်ပတ်သက်၍ ကန့်ကွက်လိုသူများရှိပါက ယင်းခြံမြေကွက်၏ပိုင်ဆိုင်မှုစာရွက်စာတမ်းများနှင့်တကွ ကျွန်ုပ်ထံသို့ဖြစ်စေ၊ ကျွန်ုပ်၏မိတ်ဆွေထံသို့ဖြစ်စေ ဤသတင်းစာကြော်ငြာပါသည့်နေ့မှစ၍ (၇)ရက်အတွင်း လာရောက်ကန့်ကွက်နိုင်ပါကြောင်းနှင့် ကန့်ကွက်လိုသူများမရှိပါက ဥပဒေနှင့်အညီ အပြီးအပိုင် အရောင်းအဝယ်ကတိစာချုပ်အား ချုပ်ဆိုပြီး ဆက်လက်၍ အရောင်းအဝယ်ပြုလုပ်သွားမည်ဖြစ်ပါကြောင်း အများသိစေရန် ကြေညာအပ်ပါသည်။

လွှဲအပ်ညွှန်ကြားချက်အရ -
ဦးရာဇာမင်း (LL.B)(C.B.L) တရားလွှတ်တော်ရှေ့နေ(စဉ်-၁၅၃၄၆)
အမှတ်(၂၀၃)၊ ဘီ/၁၊ ဝါဝါဝင်းအိမ်ရာ၊ အတွင်းပဒံရပ်ကွက်၊
လှိုင်သာယာ(အနောက်ပိုင်း)မြို့နယ်။
ဖုန်း-၀၉-၄၀၄၈၁၈၁၉၂၊ ၀၉-၆၈၁၄၅၄၂၃၁

ကန့်ကွက်နိုင်ကြောင်း အများသိစေရန်ကြေညာခြင်း

ရန်ကုန်တိုင်းဒေသကြီး၊ မြောက်ဥက္ကလာပမြို့နယ်၊ ရွှေပေါက်ကံရပ်ကွက်၊ မြေတိုင်းရပ်ကွက်အမှတ်(၂၂/ရွှေပေါက်ကံ)၊ မြေကွက်အမှတ်(၄၀၈)ဟုခေါ်တွင်သော အကျယ်အဝန်း (၆၀ ပေx၈၀ ပေ)ရှိ ဦးအောင်ကိုဦး [၈/နမန(နိုင်)၁၅၄၈၈၅]၊ ဦးစည်သူအောင် [၇/ဒဥန(နိုင်)၁၂၀၃၁၀]အမည်ပေါက်သည့် နှစ်(၆၀)ဂရန်မြေ အမျိုးအစားမြေကွက်ဖြစ်ပြီး ယင်းမြေကွက်ပေါ်ရှိ အကျိုးခံစားခွင့်အရပ်ရပ်အားလုံးတို့ကို ဆက်စပ်အရပ်ကတိစာချုပ်များဖြင့် ဝယ်ယူပိုင်ဆိုင်ထားသူ ဒေါ်စုစုရီ [၁၂/ဥကမ(နိုင်)၀၅၆၇၆၆]က ရောင်းချပိုင်ခွင့်ရှိကြောင်း ဝန်ခံကတိပြုလျက် ရောင်းချရန် ကမ်းလှမ်းရာ ကျွန်ုပ်တို့၏မိတ်ဆွေက အရောင်းအဝယ်ပြုလုပ်ရန် သဘောတူသဖြင့် ရောင်းချသည့်မြေကွက်၏ တန်ဖိုးငွေတစ်စိတ်တစ်ဒေသကို စရန်ငွေအဖြစ် ပေးချေထားပြီးဖြစ်ပါသည်။

သို့ဖြစ်ပါ၍ ဤအရောင်းအဝယ်နှင့်ပတ်သက်၍ ဆိုင်ရေးပိုင်ခွင့်ရှိကြောင်း ကန့်ကွက်လိုပါက ဤကြော်ငြာပါသည့်နေ့မှစ၍ (၁၄)ရက်အတွင်း ကျွန်ုပ်တို့ထံသို့ ခိုင်လုံသော စာရွက်စာတမ်းမူရင်း၊ အထောက်အထားမူရင်း အပြည့်အစုံနှင့်အတူ လူကိုယ်တိုင် လာရောက်ကန့်ကွက်နိုင်ပါသည်။ သတ်မှတ်ရက်အတွင်း ကန့်ကွက်ခြင်း မရှိပါက ဤအရောင်းအဝယ်ကို ဥပဒေနှင့်အညီ ပြီးဆုံးသည်အထိ ဆက်လက် ဆောင်ရွက်သွားမည်ဖြစ်ကြောင်း အများသိစေရန် အသိပေးကြေညာအပ်ပါသည်။

လွှဲအပ်ညွှန်ကြားချက်အရ-

ဒေါ်တင်မိုးမြတ် (LL.B, D.B.L)	**ဒေါ်မျိုးပပအောင် (LL.B)**
တရားလွှတ်တော်ရှေ့နေ (စဉ်-၁၆၂၁၂)	**တရားလွှတ်တော်ရှေ့နေ (စဉ်-၁၈၅၁၇)**

အမှတ်-၄၂ (ဒုတိယထပ်)၊ ၃၆-လမ်း(လမ်းတို)၊ ကျောက်တံတားမြို့နယ်၊
ရန်ကုန်မြို့။ ဖုန်း- ၀၉-၄၂၀၀၈၄၉၉၂၊ ၀၉-၄၅၆၉၉၁၂၂၉

ကန့်ကွက်နိုင်ကြောင်းကြေညာခြင်း

[ရန်ကုန်တိုင်းဒေသကြီး၊ ဒဂုံမြို့သစ်အရှေ့ပိုင်းမြို့နယ်၊ မြေတိုင်းရပ်ကွက်အမှတ် (၁၅၅)၊ နွယ်နီလမ်း၊ မြေကွက်အမှတ်-၉၁၃(က)၊ ရန်ကုန်မြို့တော်စည်ပင်သာယာရေးကော်မတီ၊ မြို့/မြေဌာန၌ ဒေါ်ခင်ထွေးအမည်ပေါက်သည့် ပါမစ်မူရင်း၊ အကျယ်အဝန်းပေ (၂၀ x ၆၀)ရှိ မြေကွက်]နှင့် [ရန်ကုန်တိုင်းဒေသကြီး၊ ဒဂုံမြို့သစ်(အရှေ့ပိုင်း)မြို့နယ်၊ မြေတိုင်းရပ်ကွက်အမှတ်-၁၅၅၊ နွယ်နီလမ်း၊ မြေကွက်အမှတ်-၉၁၃(ခ)၊ ရန်ကုန်မြို့တော်စည်ပင်သာယာရေးကော်မတီ၊ မြို့/မြေဌာန၌ မောင်ယဉ်အေး အမည်ပေါက်သည့် ပါမစ်မူရင်း၊ အကျယ်အဝန်းပေ (၂၀ x ၆၀)ရှိ မြေကွက်] တို့အား အရောင်းအဝယ်စပ်ဆက်စာချုပ်များဖြင့် ဝယ်ယူပိုင်ဆိုင်ခဲ့ပြီး ဥပဒေနှင့်အညီ လက်ရှိထားပိုင်ဆိုင်၍ လွှဲပြောင်းရောင်းချပိုင်ခွင့်ရှိသည်ဟုဝန်ခံသူ ဦးစန်းဝင်း [၆/သရက(နိုင်)၁၁၀၀၅၂]ထံမှ ကျွန်ုပ်မိတ်ဆွေက အပြီးအပိုင်ဝယ်ယူရန်အတွက် စရန်ငွေတစ်စိတ်တစ်ဒေသကို ပေးချေထားပြီးဖြစ်ရာ ကန့်ကွက်လိုသူများရှိပါက ဤကြော်ငြာပါသည့်ရက်မှ (၇)ရက်အတွင်း တိကျခိုင်လုံသော စာရွက်စာတမ်း မူရင်းများနှင့်တကွ ကျွန်ုပ်ထံသို့ ကိုယ်တိုင်လာရောက်ကန့်ကွက်နိုင်ပါသည်။ အကယ်၍ သတ်မှတ်ရက်အတွင်း အထောက်အထားခိုင်လုံစွာဖြင့် ကန့်ကွက်သူမရှိပါက အပြီးအပိုင် အရောင်းအဝယ်စာချုပ်ကို ဆက်လက်ပြုလုပ် ချုပ်ဆိုသွားမည်ဖြစ်ပါကြောင်း အများသိစေရန် ကြေညာအပ်ပါသည်။

လွှဲအပ်ညွှန်ကြားချက်အရ
ဦးဥက္ကာအေး (LL.B, D.B.L, D.I.L)
တရားလွှတ်တော်ရှေ့နေ(စဉ်-၁၄၆၄၁/၁၄-၆-၂၀၁၈)
အမှတ်- ၇၇၆၊ ဆည်မြောင်း-၅ လမ်း၊ ၁၃-ရပ်ကွက်၊
ဒဂုံမြို့သစ်အရှေ့ပိုင်းမြို့နယ်၊ ရန်ကုန်မြို့။
ဖုန်း-၀၉-၄၂၀၀၀၄၂၆၉

ကန့်ကွက်နိုင်ကြောင်းကြော်ငြာ

ဒဂုံမြို့သစ် (တောင်ပိုင်း)မြို့နယ်၊မြေတိုင်းရပ်ကွက်အမှတ်(၂၄)၊ မြေကွက်အမှတ်(၈၁၇)၊ မြေကွက်တည်နေရာအမှတ်(၈၁၇)၊ ကန်သာယာလမ်း၊(၂၄)ရပ်ကွက်၊ ဒဂုံတောင် ဦးမြင့်ကြည်အေး [၇/တငန(နိုင်)၀၀၉၆၃၃] အမည်ပေါက် နှစ်(၆၀)မြေငှားဂရန်မြေအား ဂရန်အမည်ပေါက် ဦးမြင့်ကြည်အေး ခင်ပွန်းဖြစ်သူသည် (၁၈-၉-၂၀၂၁)ရက်နေ့တွင်ကွယ်လွန်၍ တစ်ဦးတည်းသော ဇနီးဖြစ်သူ ဒေါ်Hထုဆမ် [၇/တငန(နိုင်)၀၀၉၆၃၂]မှ တရားဝင်အမွေဆက်ခံခွင့်ရှိသူ ဇနီးဖြစ်ကြောင်း၊ အထက်ပါမြေကွက်၏ အကျိုးခံစားခွင့်အရပ်ရပ်တို့အား ကျန်ရစ်သူဇနီးကသာလျှင် အမွေဆက်ခံပိုင်ဆိုင်ပါကြောင်း၊ မိမိမှလွဲ၍ အခြားမည်သူတစ်ဦးတစ်ယောက်မျှ အမွေဆက်ခံပိုင်ဆိုင်ခြင်းမရှိပါကြောင်း ကတိသစ္စာပြုလွှာအမှတ်-၂၀၉/၂၀၂၅(၉-၄-၂၀၂၅)၊ အသိသက်သေ နှစ်ဦး၏ ထောက်ခံကျမ်းကျိန်လွှာနှစ်စောင်၊ ခင်ပွန်းသေစာရင်း၊ အိမ်ထောင်စုစာရင်း၊ နှစ်(၆၀)မြေငှားစာချုပ်မူရင်း၊ အဆိုပါ ဦးမြင့်ကြည်အေး၏ သေဆုံးလက်မှတ် (သေစာရင်း)တွင် နိုင်ကတ်အမှတ်၊ ကိုးကွယ်သည့်ဘာသာမပါရှိခြင်း၊ တိုင်ကြားသူလက်မှတ်၊ သေဆုံးသူနှင့်တော်စပ်ပုံ၊ လိပ်စာများမပါဝင်ခြင်းနှင့်ပတ်သက်၍ အရှုပ်အရှင်းပြဿနာ တစ်စုံတစ်ရာမရှိပါကြောင်းနှင့် အရှုပ်အရှင်းပြဿနာတစ်စုံတစ်ရာပေါ်ပေါက်လာပါက မိမိမှတာဝန်ယူဖြေရှင်းပေးမည်ဖြစ်ပါကြောင်း ကတိသစ္စာပြုလွှာအမှတ်-၆၀၅၃/၂၀၂၅(၂-၇-၂၀၂၅)၊ နိုင်ငံသားစိစစ်ရေးကတ်ပြားတို့တင်ပြ၍ ပိုင်ဆိုင်ကြောင်း မြေပုံကူးလျှောက်ထားခြင်းအား မြေပြင်ကွင်းဆင်းစစ်ဆေးရာ RC(၁)ထပ်ကိုယ်တိုင် နေထိုင်ပြီး ဒေါ်Hထုဆမ်မှ ကွင်းဆင်းသိရှိကြောင်းလက်မှတ် ရေးထိုးပေးပါသဖြင့် ၎င်း၏ ပိုင်ဆိုင်ကြောင်း မြေပုံကူးလျှောက်ထားလာရာ တရားဝင်ခိုင်လုံသော အထောက်အထားများဖြင့် ဤကြော်ငြာပါသည့်နေ့မှစ၍ (၇)ရက်အတွင်း ကန့်ကွက်နိုင်ပါ ကြောင်းနှင့် ကန့်ကွက်မှုမရှိပါက လုပ်ထုံးလုပ်နည်းအတိုင်း ဆက်လက်ဆောင်ရွက်ပေးမည်ဖြစ်ပါကြောင်း အသိပေးကြေညာအပ်ပါသည်။

ဌာနမှူး(ဒုတိယညွှန်ကြားရေးမှူးချုပ်)
မြို့ပြမြေစီမံခန့်ခွဲမှုဌာန၊ ရန်ကုန်မြို့တော်စည်ပင်သာယာရေးကော်မတီ

ဖခင်အမည်မှန်

လှိုင်သာယာမြို့နယ်၊ အ.ထ.က(၉) Grade-12 မှ မောင်မင်းခန့်ဇော်၏ ဖခင်အမည်မှန်မှာ ဦးသန့်ဇင်ထိုက်[၈/ရနခ(နိုင်)၁၁၇၂၈၄] ဖြစ်ပါသည်။

ဖခင်အမည်မှန်

တွံတေးမြို့၊ အ.လ.က(ခွဲ) မြဂိုး Grade-7 တွင် ပညာသင်ကြားနေသော မောင်မင်းထက်ဇင်၏ ဖခင်အမည်မှန်မှာ ဦးကျော်လင်းဦး [၁၂/တတန(နိုင်) ၁၉၃၈၈၉]ဖြစ်ပါကြောင်း။

ဦးကျော်လင်းဦး

ပျောက်ဆုံးကြောင်း

(ဘ) ဦးခင်မောင်၏ သား ဦးစိုးမင်းထွေး [၁၂/ရကန(နိုင်)၀၆၁၉၁၁] ကိုင်ဆောင်သူသည် ပြည်တွင်းခရီးသွားစဉ် သင်္ဘောသားစာအုပ် (CDC-28306) ပျောက်ဆုံးသွားပါသဖြင့် တွေ့ရှိပါက အကြောင်းကြားပေးပါရန်။
ကျေးဇူးဆပ်ပါမည်။

ဖုန်း-09-5083435

ကန့်ကွက်နိုင်ကြောင်း ကြော်ငြာ

ဒဂုံမြို့သစ်(အရှေ့ပိုင်း)မြို့နယ်၊ မြေတိုင်းရပ်ကွက်အမှတ်-ရှမ်းတဲကြီး၊ မြေကွက်အမှတ်-၆၊ မြေကွက်တည်နေရာ-ရှမ်းတဲကြီးကျေးရွာ၊ ရွာသစ်(၁)လမ်း၊ ဒဂုံမြို့သစ်(အရှေ့ပိုင်း)မြို့နယ်၊ ဒေါ်လှအေး[၁၂/လကန(နိုင်)၀၃၈၉၆၂] ဂရန်ပေးစီမံချက်မြေ အမည်ပေါက်၊ ရှမ်းတဲကြီးစီမံချက်မြေအား အမည်ပေါက်ကိုယ်တိုင်မှ ရန်ကုန်တိုင်း ဒဂုံအရှေ့ မြေငှားဂရန်ထုတ်ပေးရေးကော်မတီ၊ ရှမ်းတဲကြီးအရှေ့ပိုင်းကျေးရွာအုပ်စု အုပ်ချုပ်ရေးမှူးရုံးနှင့် မြို့နယ်အထွေထွေအုပ်ချုပ်ရေး ဦးစီးဌာနတို့၏ မြေပိုင်ဆိုင်မှုမှန်ကန်ကြောင်းနှင့် နှစ်(၆၀) မြေငှားဂရန်လျှောက်ထားမှုအား ကန့်ကွက်ရန်မရှိကြောင်း ထောက်ခံစာ၊ ဂရန်ပေးစီမံချက်ပါ ငယ်စာရင်း သတ်မှတ်ပုံစံ၊ နိုင်ငံသားစိစစ်ရေးကတ်တို့တင်ပြ၍ ဂရန်သစ်လျှောက်ထားလာခြင်းအား ကွင်းဆင်းစစ်ဆေးရာ မြေပေါ်တွင် ၁ ထပ် ကျောက်ပြားကာ သွပ်မိုးအဆောက်အဦ တစ်လုံးရှိပြီး ကိုယ်တိုင်နေထိုင်ပါသည်။ သို့ဖြစ်ပါ၍ ဒေါ်လှအေးမှ ဂရန်သစ်လျှောက်ထားလာခြင်းအား တရားဝင်ခိုင်လုံသော အထောက်အထားများဖြင့် ဤကြော်ငြာပါသည့်နေ့မှစ၍ (၇)ရက်အတွင်း ကန့်ကွက် နိုင်ပါကြောင်းနှင့် ကန့်ကွက်မှုမရှိပါက လုပ်ထုံးလုပ်နည်းအတိုင်း ဆက်လက်ဆောင်ရွက်ပေးမည် ဖြစ်ပါကြောင်း အသိပေးကြေညာအပ်ပါသည်။

ဌာနမှူး
(ဒုတိယညွှန်ကြားရေးမှူးချုပ်)
မြို့ပြမြေစီမံခန့်ခွဲမှုဌာန
ရန်ကုန်မြို့တော်
စည်ပင်သာယာရေးကော်မတီ

ကန့်ကွက်နိုင်ကြောင်း ကြော်ငြာ

ဒဂုံမြို့သစ်(အရှေ့ပိုင်း)မြို့နယ်၊ မြေတိုင်းရပ်ကွက်အမှတ်-ရှမ်းတဲကြီး၊ မြေကွက်အမှတ်-၇၊ မြေကွက်တည်နေရာ-ရှမ်းတဲကြီးကျေးရွာ၊ ရွာသစ်(၁)လမ်း၊ ဒဂုံမြို့သစ်(အရှေ့ပိုင်း)မြို့နယ်၊ ဦးအေးနိုင်[၁၂/လကန(နိုင်)၀၃၈၄၇၁] ဂရန်ပေးစီမံချက်မြေအမည်ပေါက်၊ ရှမ်းတဲကြီးစီမံချက်မြေအား အမည်ပေါက်ကိုယ်တိုင်မှ ရန်ကုန်တိုင်း ဒဂုံအရှေ့ မြေငှားဂရန်ထုတ်ပေးရေးကော်မတီ၊ ရှမ်းတဲကြီးအရှေ့ပိုင်းကျေးရွာအုပ်စု အုပ်ချုပ်ရေးမှူးရုံးနှင့် မြို့နယ်အထွေထွေအုပ်ချုပ်ရေးဦးစီးဌာနတို့၏ မြေပိုင်ဆိုင်မှု မှန်ကန်ကြောင်းနှင့် နှစ်(၆၀) ဂရန်လျှောက်ထားမှုအား ကန့်ကွက်ရန် မရှိကြောင်း ထောက်ခံစာ၊ ဂရန်ပေးစီမံချက်ပါ ငယ်စာရင်းသတ်မှတ်ပုံစံ၊ နိုင်ငံသားစိစစ်ရေးကတ်တို့တင်ပြ၍ ဂရန်သစ်လျှောက်ထားလာခြင်းအား ကွင်းဆင်းစစ်ဆေးရာ မြေပေါ်တွင် တစ်ထပ်ပျဉ်ထောင် သွပ်မိုးအဆောက်အဦရှိပြီး လျှောက်ထားသူကိုယ်တိုင် နေထိုင်ပါသည်။ သို့ဖြစ်ပါ၍ ဦးအေးနိုင်မှ ဂရန်သစ်လျှောက်ထားလာရာ တရားဝင်ခိုင်လုံသော အထောက်အထားများဖြင့် ဤကြော်ငြာပါသည့်နေ့မှစ၍ (၇)ရက်အတွင်း ကန့်ကွက်နိုင်ပါကြောင်းနှင့် ကန့်ကွက်မှုမရှိပါက လုပ်ထုံးလုပ်နည်းအတိုင်း ဆက်လက်ဆောင်ရွက်ပေးမည် ဖြစ်ပါကြောင်း အသိပေးကြေညာအပ်ပါသည်။

ဌာနမှူး
(ဒုတိယညွှန်ကြားရေးမှူးချုပ်)
မြို့ပြမြေစီမံခန့်ခွဲမှုဌာန
ရန်ကုန်မြို့တော်
စည်ပင်သာယာရေးကော်မတီ

ကန့်ကွက်နိုင်ကြောင်း အများသိစေရန်ကြေညာခြင်း

ရန်ကုန်တိုင်းဒေသကြီး၊ မြောက်ဥက္ကလာပမြို့နယ်၊ (၅)ရပ်ကွက်၊ ပတ္တမြားလမ်း(ဖြတ်လမ်း)၊ အမှတ်(၅၂၇/က)ဟုခေါ်တွင်သော အကျယ်အဝန်း(အလျား ၂၀ x အနံ ၆၀)ပေရှိသော ဦးညွန့်မောင်(AA-၀၇၄၇၂၇)အမည်ပေါက် ဂရန်မြေကွက်နှင့် ယင်းမြေကွက်ပေါ်ရှိ (၁)ထပ်နေအိမ်အပါအဝင် အကျိုးခံစားခွင့်အရပ်ရပ် အားလုံးတို့ကို ဂရန်အမည်ပေါက်သူ ဦးညွန့်မောင်(ကွယ်လွန်)၏ အမွေဆက်ခံ ပိုင်ဆိုင်သည့် သမီးဖြစ်သူထံမှ အရောင်းအဝယ်အဆက်အစပ်စာချုပ်များဖြင့် တရားဝင်ဝယ်ယူပိုင်ဆိုင်သူများဖြစ်ကြသော ဦးထွန်းလင်း[၁၂/ဥကမ(နိုင်)၀၅၂၇၉၃] နှင့် ဒေါ်မြမြစိုး[၁၂/ဥကမ(နိုင်)၀၅၂၇၉၂]တို့ထံမှ ကျွန်ုပ်၏မိတ်ဆွေဖြစ်သူ ဒေါ်မြင့်မြင့်သန်း[၁၁/မဥန(နိုင်)၀၉၀၄၅၉]မှ အပြီးအပိုင်ဝယ်ယူရန်အတွက် တန်ဖိုးငွေ၏ တစ်စိတ် တစ်ဒေသကို စရန်ငွေအဖြစ် ပေးချေထားပြီးဖြစ်ပါသည်။ အဆိုပါမြေကွက်နှင့် (၁)ထပ်နေအိမ်အရောင်းအဝယ်အား ကန့်ကွက်လိုသူများရှိပါက ဤကြော်ငြာပါသည့်ရက်မှ (၁၄)ရက်အတွင်း တရားဝင်ခိုင်လုံသော ပိုင်ဆိုင်မှုစာရွက်စာတမ်း အထောက်အထားမူရင်းများဖြင့် ကျွန်ုပ်ထံသို့ ကိုယ်တိုင်လာရောက်၍ ကန့်ကွက်နိုင်ပါကြောင်းနှင့် ကန့်ကွက်မည့်သူမရှိပါက အရောင်းအဝယ်အား ဥပဒေနှင့်အညီ ဆက်လက်ဆောင်ရွက်သွားမည်ဖြစ်ပါကြောင်း အများသိစေရန် ကြေညာအပ်ပါသည်။ **ဒေါ်မြင့်မြင့်သန်း၏ လွှဲအပ်ညွှန်ကြားချက်အရ**

ဒေါ်ခိုင်သဇင်စိုး (LL.B) (D.B.L) (D.I.L)
တရားလွှတ်တော်ရှေ့နေ(စဉ်-၉၆၄၄)
အမှတ်(၂၇၀)၊ ခေမာ(၂)လမ်း၊ (၅)ရပ်ကွက်၊
မြောက်ဥက္ကလာပမြို့နယ်၊ ရန်ကုန်မြို့။ ဖုန်း-၀၉-၉၇၄၆၀၀၈၉၉

အများသိစေရန် ကြေညာခြင်း

ရန်ကုန်တိုင်းဒေသကြီး၊ မင်္ဂလာဒုံမြို့နယ်၊ သဃ်န်းကျွန်းကြီးအရှေ့ရပ်ကွက်၊ ဒေါ်ငိုတံတားလမ်း၊ အမှတ်(၈၅)ဟုခေါ်တွင်သော အကျယ်အဝန်း (အလျား ၂၀ x အနံ ၇၀)ပေရှိသော မြေကွက်နှင့် ယင်းမြေကွက်ပေါ်ရှိ (၁)ထပ်နေအိမ် (ထပ်ခိုးပါ)အပါအဝင် အကျိုးခံစားခွင့်အရပ်ရပ်အားလုံး တို့မှာ ကျွန်ုပ်၏မိတ်ဆွေများဖြစ်သူ ဦးမင်းမောင်မောင်[၁၂/ကမရ(နိုင်) ၀၂၂၄၃၈]နှင့် ဒေါ်မြင့်မာ[၁၄/ဝခမ(နိုင်)၀၀၁၉၃၁]တို့နှစ်ဦးမှ တရားဝင် လက်ရောက်ဝယ်ယူ၍ နေထိုင်ပိုင်ဆိုင်လျက်ရှိသော မြေကွက်နှင့်နေအိမ် ဖြစ်ပါသည်။ အဆိုပါမြေကွက်နှင့်နေအိမ်အား ကျွန်ုပ်၏မိတ်ဆွေများ သိရှိခြင်း၊ ခွင့်ပြုခြင်းမရှိဘဲ မည်သူတစ်ဦးတစ်ယောက်မျှ ရောင်းချခြင်း၊ ပေါင်နှံခြင်း၊ ငှားရမ်းခြင်း၊ ပေးကမ်းခြင်း၊ စွန့်လွှတ်ခြင်း၊ လွှဲပြောင်းခြင်း တို့အား ပြုလုပ်ခွင့်မရှိပါကြောင်းနှင့် အကယ်၍ ပြုလုပ်ခဲ့သည်ရှိသော် ပြုလုပ်သူအား ကျွန်ုပ်၏မိတ်ဆွေများမှ တရားဥပဒေနှင့်အညီ တရားစွဲဆို သွားမည်ဖြစ်ကြောင်း အများသိစေရန် ကြေညာအပ်ပါသည်။

ဦးမင်းမောင်မောင်နှင့် ဒေါ်မြင့်မာတို့၏ လွှဲအပ်ညွှန်ကြားချက်အရ
ဒေါ်ခိုင်သဇင်စိုး (LL.B) (D.B.L) (D.I.L)
တရားလွှတ်တော်ရှေ့နေ (စဉ်-၉၆၄၄)
အမှတ်(၂၇၀)၊ ခေမာ(၂)လမ်း၊ (၅)ရပ်ကွက်၊
မြောက်ဥက္ကလာပမြို့နယ်၊ ရန်ကုန်မြို့။ ဖုန်း-၀၉-၉၇၄၆၀၀၈၉၉

ကန့်ကွက်နိုင်ပါသည်

ရန်ကုန်တိုင်းဒေသကြီး၊ ရွှေပြည်သာမြို့နယ်၊ စက်မှုလမ်း၊ (၁၉)ရပ်ကွက်၊ မြေတိုင်းရပ်ကွက်အမှတ်(၄၇)၊ မြေကွက်အမှတ်(၄၀၁)၊ အကျယ်အဝန်း (၄၀x၆၀)ပေရှိ ဒေါ်စောငွေအမည်ပေါက် ပါမစ်မြေအမျိုးစားနှင့် ယင်းမြေကွက်ပေါ်ရှိ အကျိုးခံစားခွင့်အရပ်ရပ်ကို အရောင်းအဝယ်အရပ်ကတိစာချုပ် အဆက်စပ်ဖြင့် ဝယ်ယူ၍တရားဝင်လက်ဝယ်ထားပိုင်ဆိုင်ပြီး လွှဲပြောင်း ရောင်းချပိုင်ခွင့်ရှိသူဖြစ်ကြောင်း ဝန်ခံကတိပြုသူ ဦးတင်ထွန်းနိုင် [၁၂/ရပသ (နိုင်)၁၁၁၆၉၀]ထံမှ ကျွန်ုပ်၏မိတ်ဆွေဖြစ်သူက ဝယ်ယူရာ ရောင်းဖိုးငွေ၏ စရန်ငွေအချို့ကို ပေးချေထားပြီးဖြစ်ပါ၍ ဆိုင်ရေးဆိုင်ခွင့်ရှိသူ မည်သူမဆို ဤကြော်ငြာပါသည့်နေ့မှစ၍ (၁၄)ရက်အတွင်း ခိုင်လုံသောအထောက်အထား (စာရွက်စာတမ်းမူရင်းများ)နှင့်တကွ ကျွန်ုပ်ထံသို့ လာရောက်ကန့်ကွက်နိုင်ပါ သည်။ သတ်မှတ်ရက်ပြည့်ပြီးပါက အရောင်းအဝယ်ကိစ္စကို ဥပဒေနှင့်အညီ ဆက်လက် ပြီးဆုံးသည်အထိ လုပ်ဆောင်သွားမည်ဖြစ်ကြောင်း အများသိ စေရန် ကြော်ငြာအပ်ပါသည်။

ဒေါ်သီသီဖြူ၏ လွှဲအပ်ညွှန်ကြားချက်အရ-
ဒေါ်ငြိမ်းငြိမ်း(LL.B)(D.B.L)
တရားလွှတ်တော်ရှေ့နေ (စဉ်-၁၅၈၉၇)
အမှတ်(၅၀)၊ မြေညီထပ်၊ (၃၉)လမ်း၊ ကျောက်တံတားမြို့နယ်၊
ဖုန်း-၀၉-၄၂၅၂၈၆၀၄၂၊ ၀၉-၇၆၀၈၁၁၇၇၆

ကန့်ကွက်နိုင်ပါသည်

ရန်ကုန်တိုင်းဒေသကြီး၊ ရွှေပြည်သာမြို့နယ်၊ ရန်ကြီးအောင်(၁)လမ်း၊ (၁၁)ရပ်ကွက်၊ မြေတိုင်းရပ်ကွက်အမှတ် (၃၅)၊ မြေကွက်အမှတ်(၉၀၁/က)၊ အကျယ်အဝန်း(၂၀x၆၀)ပေရှိ ဒေါ်မိုးမိုးတင်အမည်ပေါက် ပါမစ်မြေအမျိုးစားနှင့် ယင်းမြေကွက်ပေါ်ရှိ အကျိုးခံစားခွင့်အရပ်ရပ်ကို အရောင်းအဝယ် အရပ်ကတိစာချုပ်အဆက်စပ်ဖြင့် ဝယ်ယူ၍တရားဝင်လက်ဝယ်ထားပိုင် ဆိုင်ပြီး လွှဲပြောင်းရောင်းချပိုင်ခွင့်ရှိသူ ဖြစ်ကြောင်း ဝန်ခံကတိပြုသူ ဒေါ်ထားထားမြင့် [၁၂/ရပသ(နိုင်)၀၂၉၃၄၉]ထံမှ ကျွန်ုပ်၏မိတ်ဆွေဖြစ်သူများက ဝယ်ယူရာ ရောင်းဖိုးငွေ၏ စရန်ငွေအချို့ကို ပေးချေထားပြီးဖြစ်ပါ၍ ဆိုင်ရေး ဆိုင်ခွင့်ရှိသူ မည်သူမဆို ဤကြော်ငြာပါသည့်နေ့မှစ၍ (၁၄)ရက်အတွင်း ခိုင်လုံသောအထောက်အထား (စာရွက်စာတမ်းမူရင်းများ)နှင့်တကွ ကျွန်ုပ် ထံသို့ လာရောက်ကန့်ကွက်နိုင်ပါသည်။ သတ်မှတ်ရက်ပြည့်ပြီးပါက အရောင်း အဝယ်ကိစ္စကို ဥပဒေနှင့်အညီ ဆက်လက်ပြီးဆုံးသည်အထိ လုပ်ဆောင်သွား မည်ဖြစ်ကြောင်း အများသိစေရန် ကြော်ငြာအပ်ပါသည်။

ဒေါ်ချယ်ရီစိုး၊ ဒေါ်ချမ်းမြမြဆောင်းတို့၏ လွှဲအပ်ညွှန်ကြားချက်အရ-
ဒေါ်ငြိမ်းငြိမ်း(LL.B)(D.B.L)
တရားလွှတ်တော်ရှေ့နေ (စဉ်-၁၅၈၉၇)
အမှတ်(၅၀)၊ မြေညီထပ်၊ (၃၉)လမ်း၊ ကျောက်တံတားမြို့နယ်၊
ဖုန်း-၀၉-၄၂၅၂၈၆၀၄၂၊ ၀၉-၇၆၀၈၁၁၇၇၆

ရန်ကုန်တိုင်းဒေသကြီး၊ ဒဂုံမြို့သစ်(မြောက်ပိုင်း)မြို့နယ်၊ မြေတိုင်းရပ်ကွက်အမှတ်(၃၉–A)၊ မြေကွက်အမှတ်(၅၁၅)၊ ဧရိယာ(၀.၀၅၅)ဧကေ၊ (၄၀ ပေ x ၆၀ ပေ)ရှိမြေကွက်နှင့် ယင်းမြေကွက်ပေါ်ရှိ အမှတ်(၅၁၅)၊ ဦးဘဝင်းလမ်း၊ (၃၉–A) ရပ်ကွက်၊ ဒဂုံမြို့သစ်(မြောက်ပိုင်း)မြို့နယ်၊ ရန်ကုန်မြို့ဟုခေါ်တွင်သော အကျိုးခံစားခွင့်အရပ်ရပ်အားလုံး တို့နှင့်ပတ်သက်၍ အများသိစေရန်ကြေညာခြင်း

အထက်ဖော်ပြပါ မြေကွက်နှင့်ယင်းမြေကွက်ပေါ်ရှိ အကျိုးခံစားခွင့်အရပ်ရပ်အားလုံးတို့ကို ရောင်းချပိုင်ခွင့်ရှိကြောင်း ဝန်ခံကတိပြုသူ ဒေါ်စိန်မြတ်မိုး[၁၄/ဟသတ(နိုင်)၂၂၁၉၇၉]ထံမှ ကျွန်ုပ်တို့၏မိတ်ဆွေက ဝယ်ယူရန် စရန်ငွေတစ်စိတ်တစ်ဒေသအား ပေးချေပြီးဖြစ်ပါသည်။ အဆိုပါအရောင်းအဝယ်ကို ကန့်ကွက်လိုပါက ဤကြော်ငြာပါသည့်နေ့မှစ၍ (၇)ရက်အတွင်း ပိုင်ဆိုင်မှုအထောက်အထားစာချုပ်စာတမ်းမူရင်းများနှင့်တကွ ကျွန်ုပ်တို့ထံသို့ လူကိုယ်တိုင်လာရောက်ကန့်ကွက်နိုင်ပါကြောင်းနှင့် သတ်မှတ်ရက်ထက်ကျော်လွန်ပါက အရောင်းအဝယ်ကို ဥပဒေနှင့်အညီ ပြီးဆုံးသည့်တိုင် ဆက်လက်ဆောင်ရွက်သွားမည်ဖြစ်ပါကြောင်း အများသိစေရန် ကြေညာအပ်ပါသည်။

လွှဲအပ်ညွှန်ကြားချက်အရ –
ဒေါ်သီတာမမ (LL.B, D.M.L,D.I.L) **ဒေါ်ခင်မျိုးလတ် (LL.B)**
တရားလွှတ်တော်ရှေ့နေ(စဉ်–၇၂၆) တရားလွှတ်တော်ရှေ့နေ(စဉ်–၁၉၂၇၅)
အမှတ်(၄၄)၊ ပ–ထပ်၊ အခန်း(၁၀)၊ ၃၆–လမ်း၊ ကျောက်တံတားမြို့နယ်၊
ရန်ကုန်မြို့။ ဖုန်း–၀၉–၇၈၇၁၇၇၈၆၃၊ ၀၉–၂၅၄၁၃၀၀၇၄

ကန့်ကွက်နိုင်ကြောင်းကြော်ငြာ

ဒဂုံဆိပ်ကမ်းမြို့နယ်၊ မြေတိုင်းရပ်ကွက်အမှတ်–စက်မှုဇုန်–၁၊ မြေကွက်အမှတ်–၁၉၅/ခ၊ ဧရိယာ(၁.၀၀၁၅)ဧက၊ မြေကွက်တည်နေရာအမှတ်(၁၉၅/ခ)၊ စက်မှုဇုန်(၁)ရပ်ကွက်၊ ဒဂုံဆိပ်ကမ်းမြို့နယ်၊ ဦးသန်းထွန်း(KTDA–၀၀၆၁၀၄)၊ ဦးသန်းဌေး[၁၂/လသန(နိုင်)၀၁၄၅၅၉] အမည်ပေါက် နှစ်(၆၀)ဂရန်မြေအား ဂရန်အမည်ပေါက် (ခင်ပွန်း) ဦးသန်းထွန်း (KTDA–၀၀၆၁၀၄)၊ [၁၂/လသန(နိုင်)၀၀၈၆၅၃]သည် (၂၁–၇–၂၀၂၁)ရက်နေ့တွင် ကွယ်လွန်သဖြင့် ၎င်း၏ဇနီးဖြစ်သူ ဒေါ်ရီရီအောင်[၇/တငန(နိုင်)၀၂၄၄၃၃]မှလည်းကောင်း၊ ကျန်အမည်ပေါက် တစ်ဦးဖြစ်သူ (ခင်ပွန်း)ဦးသန်းဌေး[၁၂/လသန(နိုင်)၀၁၄၅၅၉]သည်(၁၄–၈–၂၀၂၄) ရက်နေ့တွင် ကွယ်လွန်သဖြင့် ၎င်း၏ဇနီးဖြစ်သူ ဒေါ်ခင်ဝင်းကြည်(ခ)ဒေါ်ဘေဘီ [၁၂/လသန(နိုင်)၀၀၅၆၁၀]မှ လည်းကောင်း တစ်ဦးတည်းသော ဇနီး တော်စပ်ကြောင်းနှင့် အမွေဆက်ခံပိုင်ဆိုင်ကြောင်း ကျမ်းကျိန်လွှာအမှတ်–၁၁/၁၂၄၉/၂၀၂၄ (၁၄–၁၁–၂၀၂၄)၊ ထောက်ခံကျမ်းကျိန်လွှာ (၂)စောင်၊ ဦးသန်းထွန်းနှင့် ဦးသန်းဌေးတို့၏သေဆုံးမှုလက်မှတ်၊ အိမ်ထောင်စုလူဦးရေစာရင်းနှင့် နှစ်(၆၀) မြေငှားဂရန်တို့တင်ပြ၍ ပိုင်ဆိုင်ကြောင်း မြေပုံကူးလျှောက်ထားလာခြင်းအား ဦးသန်းဌေး၏မှတ်ပုံတင်အမှတ်သည် ဂရန်၊ မြေစာရင်းနှင့် သေစာရင်းတို့တွင် ကွဲလွဲနေခြင်း၊ (၁၉၉၉)ခုနှစ်မြေပုံ/မြေရာဇဝင်ကူးလျှောက်ခဲ့ခြင်းနှင့် ဦးသန်းထွန်း၏ မှတ်ပုံတင်အမှတ်သည် ဂရန်နှင့်သေစာရင်းတို့တွင် ကွဲလွဲနေခြင်းတို့နှင့်ပတ်သက်၍ လျှောက်ထားသူတို့မှ ဌာနဝင်စာ–၄၈၈၂/ ၁၅–၅–၂၀၂၅ဖြင့် ဦးသန်းဌေး၏ မှတ်ပုံတင်အမှတ်သည် သေစာရင်းတွင် မှားယွင်းဖော်ပြခြင်းဖြစ်ကြောင်း၊ သေစာရင်းအမှန်ပြင်ဆင် တင်ပြကြောင်း၊ (၁၉၉၉)ခုနှစ်တွင် မြေပုံကူးလျှောက်ထားခဲ့သော်လည်း ထုတ်ယူခဲ့ခြင်းမရှိကြောင်း ဝန်ခံကတိပြုတင်ပြပြီး ဦးသန်းထွန်း၏ မှတ်ပုံတင်အမှတ်သည်(KTDA–၀၀၆၁၀၄)နှင့် [၁၂/လသန(နိုင်)၀၀၈၆၅၃] ကွဲလွဲနေသော်လည်း ၎င်းတစ်ဦးတည်း၏ မှတ်ပုံတင်အမှတ်များဖြစ်ကြောင်း ကျမ်းကျိန်လွှာ အမှတ်–၄၁၉/၂၀၂၅(၁၄–၅–၂၀၂၅)၊ နိုင်ငံသားစိစစ်ရေးကတ်မိတ္တူ ပူးတွဲတင်ပြလာပါသဖြင့် ဒေါ်ရီရီအောင်၊ ဒေါ်ခင်ဝင်းကြည်(ခ)ဒေါ်ဘေဘီတို့မှ ပိုင်ဆိုင်ကြောင်း မြေပုံကူး လျှောက်ထားလာခြင်းအား တရားဝင်ခိုင်လုံသော အထောက်အထားများဖြင့် ဤကြော်ငြာပါသည့်နေ့မှစ၍ (၇)ရက်အတွင်း ကန့်ကွက်နိုင်ပါကြောင်းနှင့် ကန့်ကွက်မှုမရှိပါက လုပ်ထုံးလုပ်နည်းအတိုင်း ဆက်လက်ဆောင်ရွက်ပေးမည်ဖြစ်ပါကြောင်း အသိပေးကြေညာအပ်ပါသည်။

ဌာနမှူး(ဒုတိယညွှန်ကြားရေးမှူးချုပ်)
မြို့ပြမြေစီမံခန့်ခွဲမှုဌာန
ရန်ကုန်မြို့တော်စည်ပင်သာယာရေးကော်မတီ

ကန့်ကွက်နိုင်ကြောင်းကြော်ငြာ

ဒဂုံဆိပ်ကမ်းမြို့နယ်၊ မြေတိုင်းရပ်ကွက်အမှတ်–စက်မှုဇုန်–၁၊ မြေကွက်အမှတ်–၁၉၅/က၊ ဧရိယာ(၁.၀၀၁၅)ဧက၊ မြေကွက်တည်နေရာအမှတ်(၁၉၅/က)၊ စက်မှုဇုန်(၁)ရပ်ကွက်၊ ဒဂုံဆိပ်ကမ်းမြို့နယ်၊ ဦးသန်းထွန်း (KTDA–၀၀၆၁၀၄)၊ ဦးသန်းဌေး[၁၂/လသန(နိုင်)၀၁၄၅၅၉]အမည်ပေါက် နှစ်(၆၀)ဂရန်မြေအား ဂရန်အမည်ပေါက် (ခင်ပွန်း)ဦးသန်းထွန်း (KTDA–၀၀၆၁၀၄)၊ [၁၂/လသန(နိုင်) ၀၀၈၆၅၃]သည် (၂၁–၇–၂၀၂၁)ရက်နေ့တွင် ကွယ်လွန်သဖြင့် ၎င်း၏ဇနီးဖြစ်သူ ဒေါ်ရီရီအောင်[၇/တငန(နိုင်)၀၂၄၄၃၃]မှလည်းကောင်း၊ ကျန်အမည်ပေါက် တစ်ဦးဖြစ်သူ (ခင်ပွန်း)ဦးသန်းဌေး[၁၂/လသန(နိုင်)၀၁၄၅၅၉]သည် (၁၄–၈–၂၀၂၄) ရက်နေ့တွင် ကွယ်လွန်သဖြင့် ၎င်း၏ဇနီးဖြစ်သူ ဒေါ်ခင်ဝင်းကြည်(ခ) ဒေါ်ဘေဘီ [၁၂/လသန(နိုင်)၀၀၅၆၁၀]မှ လည်းကောင်း တစ်ဦးတည်းသော ဇနီး တော်စပ်ကြောင်းနှင့် အမွေဆက်ခံပိုင်ဆိုင်ကြောင်း ကျမ်းကျိန်လွှာအမှတ်–၁၁/၁၂၅၂/၂၀၂၄ (၁၄–၁၁–၂၀၂၄)၊ ထောက်ခံကျမ်းကျိန်လွှာ (၂)စောင်၊ ဦးသန်းထွန်းနှင့် ဦးသန်းဌေးတို့၏သေဆုံးမှုလက်မှတ်၊ အိမ်ထောင်စုလူဦးရေ စာရင်းနှင့် နှစ်(၆၀)မြေငှားဂရန်တို့တင်ပြ၍ ပိုင်ဆိုင်ကြောင်း မြေပုံကူးလျှောက်ထားလာခြင်းအား ဦးသန်းဌေး၏ မှတ်ပုံတင်အမှတ်သည် ဂရန်၊ မြေစာရင်းနှင့် သေစာရင်းတို့တွင် ကွဲလွဲနေခြင်း၊ (၁၉၉၉)ခုနှစ်မြေပုံ/မြေရာဇဝင်ကူးလျှောက်ခဲ့ခြင်းနှင့် ဦးသန်းထွန်း၏ မှတ်ပုံတင်အမှတ်သည် ဂရန်နှင့် သေစာရင်းတို့တွင် ကွဲလွဲနေခြင်းတို့နှင့်ပတ်သက်၍ လျှောက်ထားသူတို့မှ ဌာနဝင်စာ–၄၈၈၂/၁၅–၅–၂၀၂၅ဖြင့် ဦးသန်းဌေး၏မှတ်ပုံတင်အမှတ်သည် သေစာရင်းတွင် မှားယွင်းဖော်ပြခြင်းဖြစ်ကြောင်း၊ သေစာရင်းအမှန်ပြင်ဆင် တင်ပြကြောင်း၊ (၁၉၉၉)ခုနှစ်တွင် မြေပုံကူးလျှောက်ထားခဲ့သော်လည်း ထုတ်ယူခဲ့ခြင်းမရှိကြောင်း ဝန်ခံကတိပြုတင်ပြပြီး ဦးသန်းထွန်း၏မှတ်ပုံတင်အမှတ်သည်(KTDA–၀၀၆၁၀၄)နှင့် [၁၂/လသန(နိုင်)၀၀၈၆၅၃] ကွဲလွဲနေသော်လည်း ၎င်းတစ်ဦးတည်း၏ မှတ်ပုံတင်အမှတ်များဖြစ်ကြောင်း ကျမ်းကျိန်လွှာ အမှတ်–၄၁၉/၂၀၂၅(၁၄–၅–၂၀၂၅)၊ နိုင်ငံသားစိစစ်ရေးကတ်မိတ္တူ ပူးတွဲတင်ပြလာပါသဖြင့် ဒေါ်ရီရီအောင်၊ ဒေါ်ခင်ဝင်းကြည်(ခ)ဒေါ်ဘေဘီတို့မှ ပိုင်ဆိုင်ကြောင်း မြေပုံကူး လျှောက်ထားလာခြင်းအား တရားဝင် ခိုင်လုံသော အထောက်အထားများဖြင့် ဤကြော်ငြာပါသည့်နေ့မှစ၍ (၇)ရက်အတွင်း ကန့်ကွက်နိုင်ပါကြောင်းနှင့် ကန့်ကွက်မှုမရှိပါက လုပ်ထုံးလုပ်နည်းအတိုင်း ဆက်လက်ဆောင်ရွက်ပေးမည် ဖြစ်ပါကြောင်း အသိပေးကြေညာအပ်ပါသည်။

ဌာနမှူး(ဒုတိယညွှန်ကြားရေးမှူးချုပ်)
မြို့ပြမြေစီမံခန့်ခွဲမှုဌာန
ရန်ကုန်မြို့တော်စည်ပင်သာယာရေးကော်မတီ

ကန့်ကွက်နိုင်ကြောင်း အများသိစေရန် ကြေညာခြင်း

ရန်ကုန်တိုင်းဒေသကြီး၊ ဒေါပုံမြို့နယ်၊ အမှတ်(၁၀)၊ ဗိုလ်မင်းရောင်လမ်း၊ ဗိုလ်ထွန်းဇံရပ်ကွက် မြေကွက်ပေါ်တွင် ဆောက်လုပ်ထားသည့် (၂)ခန်းတွဲ (၆)ထပ်တိုက် အဆောက်အဦ၏ တတိယထပ်၊ (၄)လွှာ၊ 4B တိုက်ခန်းနှင့် ယင်းတိုက်ခန်းပေါ်ရှိ အကျိုးခံစားခွင့် အရပ်အရပ်အားလုံးကို ဦးပြည်စိုးကျော်[၉/တတဥ(နိုင်)၁၀၃၃၆၅]နှင့် ဒေါ်ထွေးနန္ဒာဝင်း[၁၂/သလန(နိုင်)၁၂၁၇၇၄]တို့က ဝယ်ယူပိုင်ဆိုင်၍ အရှုပ်အရှင်းကင်းပြီး ပြန်လည်ရောင်းချပိုင်ခွင့်ရှိကြောင်း ဝန်ခံလျက် ပြန်လည်ရောင်းချလိုကြောင်း ကမ်းလှမ်းလာသည့်အတွက် ကျွန်ုပ်၏မိတ်ဆွေ ဒေါ်သိမ့်သိမ့်ဆွေ[၁၂/ခရန(နိုင်)၁၂၉၆၂၈]က အဆိုပါတိုက်ခန်းကို အပြီးအပိုင်ဝယ်ယူရန်အတွက် ရောင်းဖိုးငွေ၏ တစ်စိတ်တစ်ဒေသကို စရန်ငွေအဖြစ် ပေးချေပြီးဖြစ်ပါသည်။ အဆိုပါတိုက်ခန်း၏ အကျိုးခံစားခွင့်အရပ်ရပ်အားလုံးနှင့်ပတ်သက်၍ ဥပဒေအရ ပိုင်ဆိုင်ခွင့်ရှိသူ မည်သူမဆို ကန့်ကွက်လိုပါက ဤကြော်ငြာပါသည့်နေ့မှစ၍ (၇) ရက်အတွင်း ပိုင်ဆိုင်မှု အထောက်အထားမူရင်းများနှင့်တကွ ကျွန်ုပ်ထံ လာရောက်ကန့်ကွက်နိုင်ပါသည်။ သတ်မှတ်ရက်အတွင်း ကန့်ကွက်မှုမရှိပါက အရောင်းအဝယ်ကိစ္စပြီးဆုံးသည့်တိုင် ဆက်လက်ဆောင်ရွက်သွားမည်ဖြစ်ကြောင်း အများသိစေရန် ကြေညာအပ်ပါသည်။

ဒေါ်သိမ့်သိမ့်ဆွေ [၁၂/ခရန(နိုင်)၁၂၉၆၂၈]၏ လွှဲအပ်ညွှန်ကြားချက်အရ –
ဒေါ်သီတာအောင်(LL.B., D.B.A., D.B.L., D.M.L.)
တရားလွှတ်တော်ရှေ့နေ (စဉ်–၉၀၈၅)
အမှတ်(၃၈၃)၊ ၃–လွှာ/အေ၊ (၁၃)လမ်း၊ ဇေယျာသီရိရပ်ကွက်၊ ဒေါပုံမြို့နယ်၊
ရန်ကုန်တိုင်းဒေသကြီး။ ဖုန်း–၀၉–၂၅၀၂၇၇၈၉၅၊ ၀၉–၇၉၉၂၉၄၈၉၄

ကန့်ကွက်နိုင်ပါကြောင်း

ရန်ကုန်တိုင်းဒေသကြီး၊ တာမွေမြို့နယ်၊ မလွကုန်းဌေးကြွယ်(က) ရပ်ကွက်၊ ဓမ္မဒါနလမ်း၊ ၄–လွှာ(ခြေရင်းခြမ်း)၊ အမှတ်(၂၈)၊ တိုက်ခန်းအား ပိုင်ဆိုင်လက်ဝယ်ထား အကျိုးခံစားလျက်ရှိသူ ဒေါ်အိအိခိုင်[၁၂/ တမန(နိုင်) ၀၉၅၂၈၄]ထံမှ ကျွန်ုပ်၏မိတ်ဆွေက ဝယ်ယူရန် စရန်ငွေ ပေးချေထားပြီး ဖြစ်ပါသဖြင့် ယင်းပစ္စည်းအပေါ် တစ်စုံတစ်ရာ ပိုင်ရေးဆိုင်ခွင့်အရေးဆို အငြင်းပွားလိုသူရှိပါက ဤကြော်ငြာပါသည့်နေ့ရက်မှ (၇)ရက်အတွင်း ကျွန်ုပ်ထံ ခိုင်လုံသော အထောက်အထားနှင့်တကွ လာရောက် ကန့်ကွက်နိုင်ပါကြောင်း အများသိရန် ကြေညာအပ်ပါသည်။

လွှဲအပ်ညွှန်ကြားချက်အရ
ဒေါ်လှိုင်ဖြိုးသီ LL.B, D.B, D.B.L
တရားလွှတ်တော်ရှေ့နေ(စဉ်–၁၆၈၄၉)
အမှတ်–(၅၃/၁၇၆)၊ ဦးဘိုသင်းလမ်းနှင့်ဗိုလ်ကြာညွန့်လမ်းထောင့်၊
(၃၂)ရပ်ကွက်၊ ဒဂုံမြို့သစ်(မြောက်ပိုင်း)မြို့နယ်၊ ရန်ကုန်မြို့။
ဖုန်း–၀၉–၇၉၁၇၂၆၉၇၃

သားအဖြစ်မှ အမွေပြတ်စွန့်လွှတ်ခြင်း

ရန်ကုန်တိုင်းဒေသကြီး၊ ဒဂုံမြို့သစ်(မြောက်ပိုင်း)မြို့နယ်၊ အမှတ်(၄၅)ရပ်ကွက်နေ ဒေါ်ဆွေဆွေအောင်၏သား မောင်ဝေယံဖြိုး(ခ)ရဲရန်လင်း[၁၂/ဒဂမ(နိုင်)၀၃၃၈၀၄]သည် မိဘတို့၏ဆိုဆုံးမမှုကို မနာခံပါသဖြင့် သားအဖြစ်မှ အမွေပြတ်စွန့်လွှတ်ပါကြောင်းနှင့် ၎င်းနှင့်ပတ်သက်သည့် ကိစ္စအဝဝသည် မိဘ၊ ကျန်မောင်နှမများနှင့် လုံးဝသက်ဆိုင်ခြင်းမရှိပါကြောင်း ကြေညာအပ်ပါသည်။

ဒေါ်ဆွေဆွေအောင်
[၁၂/မရက(နိုင်)၀၆၄၀၈၅]

အများသိစေရန် ကြေညာခြင်း

ရန်ကုန်တိုင်းဒေသကြီး၊ ဒဂုံမြို့သစ်(တောင်ပိုင်း)မြို့နယ်၊ မြေတိုင်းရပ်ကွက်အမှတ်(၁၅၄)၊ မြေကွက်အမှတ်(၈၃၀)၊ ဧရိယာ(၄၀ပေx၆၀ပေ)ရှိ ဦးညွန့်မောင်(ISN–၅၄၉၆၃၁)[၁၂/လမန(နိုင်)၀၁၂၂၇၄] အမည်ပေါက် ပါမစ်မြေကွက်နှင့် အကျိုးခံစားခွင့် အရပ်ရပ်အားလုံးတို့ကို အရပ်ကတိအရောင်းအဝယ်စာချုပ်ဖြင့် ဝယ်ယူ၍ လက်ရှိထားပိုင်ဆိုင်လျက်ရှိသော ရောင်းချသူ ဦးငြိမ်းချမ်းအောင် [၉/သေရ(နိုင်)၀၀၀၆၉၂]ထံမှ အပြီးအပိုင်ဝယ်ယူရန်အတွက် ကျွန်ုပ်တို့၏ မိတ်ဆွေ ဖြစ်သူက အရောင်းအဝယ်တန်ဖိုးငွေ၏ တစ်စိတ်တစ်ဒေသကို စရန်ငွေအဖြစ် ပေးချေထားပြီးဖြစ်ပါသည်။ သို့ဖြစ်ပါသောကြောင့် အထက်ပါကိစ္စနှင့်စပ်လျဉ်း၍ ကန့်ကွက် လိုသူများရှိပါက ဤသတင်းစာကြော်ငြာပါရှိသည့်နေ့မှ (၇)ရက်အတွင်း ပိုင်ဆိုင်မှုအထောက်အထားမူရင်းများနှင့်တကွ ကျွန်ုပ်တို့ထံသို့ လာရောက် ကန့်ကွက်နိုင်ပါသည်။ အကယ်၍ (၇)ရက်ပြည့်မြောက်သည်အထိ ကန့်ကွက်မည့်သူ မရှိပါက အရောင်းအဝယ်ပြီးဆုံးသည့်တိုင်အောင် ဥပဒေနှင့်အညီ ဆက်လက် ဆောင်ရွက်သွားမည်ဖြစ်ကြောင်း အများသိစေရန် ကြေညာအပ်ပါသည်။

လွှဲအပ်ညွှန်ကြားချက်အရ –
ဦးသက်ပိုင်ကို (LL.B) **ဦးမင်းခန့်ကျော် (LL.B)**
တရားလွှတ်တော်ရှေ့နေ(စဉ်–၁၆၂၆၂) **အထက်တန်းရှေ့နေ(စဉ်–၅၅၈၁၉)**
အမှတ်(၃၁၀)၊ စိန်ပန်းမြိုင်လမ်း၊ (၁၇)ရပ်ကွက်၊
ဒဂုံမြို့သစ်(တောင်ပိုင်း)မြို့နယ်၊ ရန်ကုန်တိုင်းဒေသကြီး။
ဖုန်း–၀၉–၂၅၄၆၀၈၅၉၄၊ ၀၉–၄၀၄၀၈၀၄၃၉

ကန့်ကွက်နိုင်ကြောင်း အများသိစေရန် ကြေညာခြင်း

ရန်ကုန်တိုင်းဒေသကြီး၊ သန်လျင်ခရိုင်၊ သန်လျင်မြို့နယ်၊ Star City အိမ်ရာ၊ Estella Town Houses Property No – ETH 306 ၊ Street Name – Stella Drive 1 ၊ Land Area – 1210 ၊ Built–up Area – 1277 နှင့် ယင်းတို့၏ အကျိုးခံစားခွင့်အရပ်ရပ်အားလုံးအား လက်ဝယ်ပိုင်ဆိုင်ထားသူ ဒေါ်ယုကေခိုင် (ဘ) ဦးကျင်ခင်[၁၂/လသန(နိုင်)၀၁၂၂၄၉]မှ လွှဲပြောင်းရောင်းချပိုင်ခွင့် ရှိကြောင်း ဝန်ခံကတိပြု၍ ရောင်းချခဲ့ရာ ကျွန်ုပ် ဦးသက်နိုင်စိုး [၁၂ / ကတတ (နိုင်)၀၁၇၃၇၆]မှလည်း အပြီးအပိုင် ဝယ်ယူရန် အတွက် အရောင်းတန်ဖိုးငွေ၏ တစ်ဝက် (စရန်ငွေ)ကို ပေးချေထားပြီးဖြစ်ပါသည်။ သို့ဖြစ်ပါ၍ အဆိုပါ အရောင်းအဝယ်နှင့်ပတ်သက်၍ ကန့်ကွက်လိုသူများရှိပါက ခိုင်လုံသော အထောက်အထား(မူရင်း)များနှင့်အတူ ကျွန်ုပ်ထံသို့ ဤကြော်ငြာပါသည့် နေ့မှစ၍ (၁၀)ရက်အတွင်း လာရောက်ကန့်ကွက်နိုင်ပါကြောင်းနှင့် ကန့်ကွက်သူမရှိပါက အရောင်းအဝယ်ကိစ္စအား ပြီးမြောက်အောင်မြင်ရန် ဥပဒေနှင့် အညီ ဆက်လက်ဆောင်ရွက်သွားမည်ဖြစ်ကြောင်း အများသိစေရန် အသိပေး ကြော်ငြာအပ်ပါသည်။

ဦးသက်နိုင်စိုး
[၁၂/ကတတ(နိုင်)၀၁၇၃၇၆]
အမှတ်(၇)၊ မိုးကောင်းလမ်း၊ ရန်ကင်းမြို့နယ်၊ ရန်ကုန်မြို့။
ဖုန်း–၀၉–၅၀၁၂၆၂၆

ကန့်ကွက်နိုင်ကြောင်း အများသိစေရန် အသိပေးကြေညာခြင်း

ရန်ကုန်တိုင်းဒေသကြီး၊ ဒဂုံခရိုင်၊ ဒဂုံမြို့သစ်(တောင်ပိုင်း)မြို့နယ်၊ မြေတိုင်းရပ်ကွက်အမှတ်(၂၄)၊ မြေကွက်အမှတ်–၁၃၇၄(က)၊ ၁၃၇၄(ခ)ရန်ကုန်မြို့တော်စည်ပင်သာယာရေးကော်မတီ မြို့ပြစီမံကိန်းနှင့် မြေစီမံခန့်ခွဲမှုမြေယာဌာနတွင် ဒေါ်စိုးတင့်နှင့် ဒေါ်ရှမ်းမအမည်တို့ဖြင့် ထွက်ရှိထားသော ပါမစ်မြေအမျိုးအစား (၂)ကွက်တွဲ စုစုပေါင်းဧရိယာ (အလျား ၄၀ x အနံ ၆၀)ပေရှိ ပါမစ်မူရင်းနှင့်တကွ ယင်းမြေ၏ မြေပေါ်မြေအောက် အကျိုးခံစားခွင့် အရပ်ရပ်အားလုံးတို့ကို ဒေါ်ခင်သူဇာမြင့် [၁၂/လသန(နိုင်)၀၁၄၆၃၉]က တရားဝင်ပိုင်ဆိုင်ပြီး အရှုပ်အရှင်း ကင်းကြောင်း၊ လွှဲပြောင်းရောင်းချပိုင်ခွင့်ရှိကြောင်း ဝန်ခံကတိပြုလျက် ရောင်းချရန် ကမ်းလှမ်းရာ ကျွန်ုပ်၏မိတ်ဆွေဖြစ်သူ ဒေါ်မြင့်မြင့်ဌေး[၉/ကပတ(နိုင်)၀၀၄၃၄၁]က ဝယ်ယူရန်အတွက် ရောင်းဖိုးငွေ၏ တစ်စိတ်တစ်ဒေသအား စရန်ငွေပေးအပ်ထားပြီး ဖြစ်ပါသဖြင့် အဆိုပါ ပါမစ်မြေ(၂)ကွက်တွဲ အရောင်းအဝယ်ကို ကန့်ကွက်လိုပါက ဤကြော်ငြာပါသည့်နေ့မှစ၍ (၇)ရက်အတွင်း တိကျခိုင်လုံသော စာရွက်စာတမ်း မူရင်းများနှင့်တကွ ကျွန်ုပ်ထံသို့ လူကိုယ်တိုင်လာရောက် ကန့်ကွက်နိုင်ပါသည်။ သတ်မှတ်ရက်ကျော်လွန်ပါက အဆိုပါ အရောင်းအဝယ်အား ဥပဒေနှင့်အညီ ဆက်လက်ဆောင်ရွက်သွားမည် ဖြစ်ပါကြောင်း အများသိစေရန် ကြေညာအပ်ပါသည်။

ဒေါ်မြင့်မြင့်ဌေး၏ လွှဲအပ်ညွှန်ကြားချက်အရ
ဒေါ်ထူးသဥ္ဇာဦး(LLB, CBL, DBL) (DL – 101 WIPO Switzerland)
တရားလွှတ်တော်ရှေ့နေ (စဉ်–၁၆၄၈၃)
အမှတ်–၃၂၀၊ ဘုရင့်နောင်လမ်း၊ (၃၁)ရပ်ကွက်၊ ဒဂုံမြို့သစ်(မြောက်ပိုင်း)မြို့နယ်၊ ရန်ကုန်တိုင်းဒေသကြီး။
ဖုန်း–၀၉–၄၀၄၄၁၀၀၇၀၊ ၀၉–၇၈၇၀၈၀၃၃၇

ကန့်ကွက်နိုင်ကြောင်း အများသိစေရန် အသိပေးကြေညာခြင်း

ရန်ကုန်တိုင်းဒေသကြီး၊ ဒဂုံခရိုင်၊ ဒဂုံမြို့သစ်(ဆိပ်ကမ်း)မြို့နယ်၊ မြေတိုင်းရပ်ကွက်အမှတ်(၈၂)၊ မြေကွက်အမှတ်(၉၅၆) ရန်ကုန်မြို့တော်စည်ပင်သာယာရေးကော်မတီ မြို့ပြစီမံကိန်းနှင့်မြေစီမံခန့်ခွဲမှုမြေယာဌာနတွင် ဦးသိန်းအောင်[၁၂/သဃက(နိုင်)၀၈၉၂၈၆] အမည်ဖြင့် ထွက်ရှိထားသော ပါမစ်မြေအမျိုးအစား (အလျား ၄၀ x အနံ ၆၀)ပေရှိ ပါမစ်မူရင်းနှင့်တကွ ယင်းမြေ၏ မြေပေါ်မြေအောက် အကျိုးခံစားခွင့် အရပ်ရပ်အားလုံးတို့ကို ဒေါ်ခင်မျိုးဝင်း[၁၃/သနန(နိုင်)၀၁၉၈၉၉]က တရားဝင်ပိုင်ဆိုင်ပြီး အရှုပ်အရှင်း ကင်းကြောင်း၊ လွှဲပြောင်းရောင်းချပိုင်ခွင့်ရှိကြောင်း ဝန်ခံကတိပြုလျက် ရောင်းချရန် ကမ်းလှမ်းရာ ကျွန်ုပ်၏မိတ်ဆွေဖြစ်သူ ဒေါ်ဝတ်ရည်ချိုအေး[၁၂/သဃက(နိုင်)၁၆၄၂၅၈]က ဝယ်ယူရန်အတွက် ရောင်းဖိုးငွေ၏ တစ်စိတ်တစ်ဒေသအား စရန်ငွေပေးအပ်ထားပြီးဖြစ်ပါသဖြင့် အဆိုပါ ပါမစ်မြေ အရောင်းအဝယ်ကို ကန့်ကွက်လိုပါက ဤကြော်ငြာပါသည့်နေ့မှစ၍ (၇)ရက်အတွင်း တိကျခိုင်လုံသော စာရွက်စာတမ်း မူရင်းများနှင့်တကွ ကျွန်ုပ်ထံသို့ လူကိုယ်တိုင်လာရောက် ကန့်ကွက်နိုင်ပါသည်။ သတ်မှတ်ရက်ကျော်လွန်ပါက အဆိုပါ အရောင်းအဝယ်အား ဥပဒေနှင့်အညီ ဆက်လက်ဆောင်ရွက်သွားမည်ဖြစ်ပါကြောင်း အများသိစေရန် ကြေညာအပ်ပါသည်။

ဒေါ်ဝတ်ရည်ချိုအေး၏ လွှဲအပ်ညွှန်ကြားချက်အရ
ဒေါ်ထူးသဥ္ဇာဦး(LLB, CBL, DBL) (DL – 101 WIPO Switzerland)
တရားလွှတ်တော်ရှေ့နေ (စဉ်–၁၆၄၈၃)
အမှတ်–၃၂၀၊ ဘုရင့်နောင်လမ်း၊ (၃၁)ရပ်ကွက်၊ ဒဂုံမြို့သစ်(မြောက်ပိုင်း)မြို့နယ်၊ ရန်ကုန်တိုင်းဒေသကြီး။
ဖုန်း–၀၉–၄၀၄၄၁၀၀၇၀၊ ၀၉–၇၈၇၀၈၀၃၃၇

ကန့်ကွက်နိုင်ကြောင်းကြော်ငြာ

ရန်ကုန်တိုင်းဒေသကြီး၊ လှိုင်မြို့နယ်၊ (၁၀)ရပ်ကွက်၊ ခပေါင်းလမ်း၊ ခပေါင်းအိမ်ရာ၊ တိုက်အမှတ်(၂)၊ အခန်းအမှတ်(၂၀၂)ကို မူလအမည်ပေါက် ပိုင်ဆိုင်သူ ဦးမြလွင်[၁၂/ဒဂန(နိုင်)၀၂၄၁၇၆]က ၎င်းအမည်ဖြင့် ဌာနမှထုတ်ပေးထားသောအိမ်ပေါ်တက်ရောက်နေထိုင်ခွင့် အကြောင်းကြားစာ မူရင်းပျောက်ဆုံးကြောင်း အထောက်အထားများ တင်ပြလာပြီး တိုက်ခန်းပိုင်ဆိုင်ခွင့်မှတ်ပုံတင် စာအုပ် ပြုလုပ်ပေးပါရန် ဌာနသို့ လျှောက်ထားလာပါသည်။ ထုတ်ပေးရန် မသင့်ကြောင်း ကန့်ကွက်လိုပါက ကြော်ငြာပါသည့်ရက်မှ (၁၄)ရက်အတွင်း စာရွက်စာတမ်း အထောက်အထား ပြည့်စုံစွာဖြင့် တင်ပြကန့်ကွက်နိုင်ပါသည်။

အိမ်ရာဖွံ့ဖြိုးရေးဌာန
မြို့ပြနှင့်အိမ်ရာဖွံ့ဖြိုးရေးဦးစီးဌာန

ကန့်ကွက်နိုင်ကြောင်း ကြေညာချက်

ရန်ကုန်တိုင်းဒေသကြီး၊ အင်းစိန်ခရိုင်၊ အင်းစိန်မြို့နယ်၊ မြေတိုင်းရပ်ကွက်အမှတ်–၃၉၈၊ မြေကွက်အမှတ်–၇၁/၂၊ တောင်သူကုန်းရပ်ကွက်၊ အမက(၄၉) ကျောင်းလမ်း၊ အမှတ်–၄၂/ဘီ ဟုခေါ်တွင်သော အလျား(၁၈ ပေx အနံ ၆၂ ပေ) အကျယ်အဝန်းရှိ မြေကွက်နှင့် ယင်းမြေကွက်ပေါ်တွင် ဆောက်လုပ်ထားသော နှစ်ထပ်ခွဲလူနေအိမ်အပါအဝင် မြေပေါ်မြေအောက် အကျိုးခံစားခွင့် အရပ်ရပ်များအားလုံးကို တရားဝင် လက်ရှိလက်ရောက် ပိုင်ဆိုင်သူဖြစ်သော ဒေါ်စိုးစိုးမြင့် [၁၂/အစန(နိုင်)၀၃၀၃၄၆]က ရောင်းချပိုင်ခွင့်၊ စီမံခန့်ခွဲ ပိုင်ခွင့်ရှိကြောင်း ဝန်ခံကတိပြု၍ ရောင်းချရန် ကမ်းလှမ်းလာသောကြောင့် ကျွန်ုပ်၏မိတ်ဆွေ ဒေါ်ခင်မိုးဦး[၁၂/အစန(နိုင်)၁၂၁၅၇၈]က ဝယ်ယူရန်အတွက် စရန်ငွေပေးချေထားပြီးဖြစ်ပါသည်။ ကန့်ကွက်လိုပါက ယနေ့မှစ၍ ခုနစ်ရက်အတွင်း ကျွန်ုပ်ဒေါ်ထက်ထက်ခိုင် (တရားလွှတ်တော်ရှေ့နေ)ထံသို့ ခိုင်လုံသော စာရွက်စာတမ်း အထောက်အထားများနှင့် လူကိုယ်တိုင် လာရောက်ကန့်ကွက်နိုင်ပါသည်။ သတ်မှတ်ရက်ကျော်လွန်ပါက အရောင်းအဝယ်ကို ဥပဒေနှင့်အညီ အပြီးအပြတ် ဆက်လက် ဆောင်ရွက်သွားမည်ဖြစ်ကြောင်း အများသိစေရန် ကြေညာအပ်ပါသည်။

လွှဲအပ်ညွှန်ကြားချက်အရ
ဒေါ်ထက်ထက်ခိုင် LL.B.,D.IP.L.,Advocate
တရားလွှတ်တော်ရှေ့နေ (စဉ်–၁၇၁၁၇) (၂၇–၁–၂၀၂၁)
အမှတ်–၅၉/ဘီ၊ အခန်း–၇၀၁၊ သာယာကုန်းလမ်း၊ သာယာကုန်းကွန်ဒို၊
နံ့သာကုန်းရပ်ကွက်၊ အင်းစိန်မြို့နယ်၊ ရန်ကုန်တိုင်းဒေသကြီး။
Ph–09–5161186, 09–250060731

ကန့်ကွက်နိုင်ပါသည်

ရန်ကုန်မြို့၊ ဒဂုံမြို့သစ်(အရှေ့ပိုင်း)မြို့နယ်၊ မြေတိုင်းရပ်ကွက်အမှတ်(၁၃၉)၊ မြေကွက်အမှတ်(၇၁၂)ဟုခေါ်တွင်သော အကျယ်အဝန်း(၄၀ ပေx၆၀ပေ)ရှိ မြေချပါမစ်မူရင်းနှင့် မြေပေါ်ရှိ အကျိုးခံစားခွင့် အရပ်ရပ်တို့အား အမည်ပေါက် ဦးတင်မောင်ထံမှ အရပ်ကတိစာချုပ်ဖြင့် လက်ဆင့်ကမ်း ဝယ်ယူပိုင်ဆိုင်လက်ဝယ်ထားရှိပြီး ရောင်းချခွင့်ရှိကြောင်း ကတိပြုရောင်းချသူ ဦးမြဝင်း[၁၂/သဃက(နိုင်)၁၃၅၈၆၃]ထံမှ အပြီးအပိုင်ဝယ်ယူရန်အတွက် ကျွန်ုပ်၏မိတ်ဆွေက ရောင်းဖိုးငွေ၏ တစ်စိတ်တစ်ဒေသကို စရန်ငွေအဖြစ် ပေးချေထားပြီးဖြစ်ပါသည်။ ပိုင်ဆိုင်မှုနှင့်ပတ်သက်ပြီး ရောင်းချခွင့်မရှိကြောင်းနှင့် ဆိုင်ရေးဆိုင်ခွင့်ရှိသူ မည်သူမဆို ကန့်ကွက်လိုပါက ဤကြော်ငြာပါသည့်နေ့မှ (၇)ရက်အတွင်း ကျွန်ုပ်ထံသို့ စာရွက်စာတမ်း မူရင်းများတင်ပြပြီး လူကိုယ်တိုင် လာရောက်ကန့်ကွက်နိုင်ပါသည်။ သတ်မှတ်ရက်အတွင်း ကန့်ကွက်မည့်သူမရှိပါက အရောင်းအဝယ်အား ဥပဒေနှင့်အညီ ပြီးဆုံးသည်အထိ ဆောင်ရွက်သွားမည်ဖြစ်ကြောင်း အများသိစေရန် ကြေညာအပ်ပါသည်။

လွှဲအပ်ညွှန်ကြားချက်အရ
ဒေါ်သဇင်အေး L.L.B, D.I.L, D.B.L, D.I.R
တရားလွှတ်တော်ရှေ့နေ(စဉ်–၈၃၃၂)
အမှတ်(၁၅၉၅)၊ ဗိုးရာဇာ(၃)လမ်း၊ (၄၃)ရပ်ကွက်၊ ဒဂုံမြို့သစ်(မြောက်ပိုင်း)မြို့နယ်။ ဖုန်း–၀၉–၄၅၁၃၇၈၀၀၇

" အကြင်လင်မယားအဖြစ်မှ နှစ်ဦးသဘောတူ ကွာရှင်းပြတ်စဲပြီးစီးကြောင်း အများသိစေရန် ကြေညာခြင်း "

ဗုဒ္ဓဘာသာဝင်များဖြစ်ကြသည့် ဦးခန့်ဖြိုးမောင်[၁၂/ဗဟန(နိုင်)၀၉၉၉၉၅]နှင့် ဒေါ်အိမ့်သဥ္ဇာမောင်[၁၂/လမတ(နိုင်)၀၃၅၂၄၇]တို့သည် တစ်ဦးနှင့်တစ်ဦး ဆက်လက်ပေါင်းသင်းရန် ဆန္ဒမရှိတော့ပါသဖြင့် "နှစ်ဦးသဘောတူ အကြင်လင်မယားအဖြစ်မှ ကွာရှင်းပြတ်စဲခြင်းကတိစာချုပ်"အား (၂၉–၇–၂၀၂၅)ရက်နေ့၌ မိမိတို့၏ လွတ်လပ်သော သဘောဆန္ဒအရ အသိသက်သေများဖြင့် လက်မှတ်ရေးထိုး ပြုလုပ်ချုပ်ဆိုခဲ့ကြပြီးဖြစ်ပါသည်။ ထို့ကြောင့် ဦးခန့်ဖြိုးမောင်နှင့် ဒေါ်အိမ့်သဥ္ဇာမောင်တို့သည် နောက်နောင်တွင် တစ်ဦးနှင့်တစ်ဦးမည်သို့မျှ ဆက်စပ်သက်ဆိုင်ခြင်း အလျဉ်းမရှိတော့ပါကြောင်း အများသိစေရန် ကြေညာအပ်ပါသည်။

ဒေါ်အိမ့်သဥ္ဇာမောင်၏ ညွှန်ကြားချက်အရ
ဒေါ်မေသူနှင်း (LL.B)
အထက်တန်းရှေ့နေ (စဉ်–၅၂၂၄၂)
အမှတ်(၂၂၆)၊ ဆိပ်ကမ်းသာလမ်း၊ ကျောက်တံတားမြို့နယ်။ ဖုန်း–၀၉–၉၇၅၈၇၀၁၇၉

သားအဖြစ်မှအပြီးအပိုင် အမွေပြတ်စွန့်လွှတ်ကြောင်းအများသိစေရန်ကြေညာခြင်း

ကျွန်ုပ်တို့၏ မိတ်ဆွေဖြစ်သူ ဦးဘရှီးမာမက်(ခ)ဘရှီးအာမက်[၁၂/ဗဟန(နိုင်)၀၇၄၃၃၀]နှင့်ဇနီးဖြစ်သူ မရှမ်ဂူးနီ(ခ)မနီရှား[၁၂/ပဇတ(နိုင်)၀၁၇၇၄၈]၊ အမှတ်(၃၇)၊ လမ်း(၁၄၀)၊ မအူကုန်းရပ်ကွက်၊ တာမွေမြို့နယ် နေထိုင်သူတို့၏ လွှဲအပ်ညွှန်ကြားချက်အရ အောက်ပါအတိုင်း အများသိစေရန်ကြေညာအပ်ပါသည်–

ကျွန်ုပ်တို့၏မိတ်ဆွေများ၏သားဖြစ်သူ အမီးရ်ဘာချား(ခ)မောင်ဇော်မင်းထွန်း[၁၂/တမန(နိုင်)၁၀၀၇၅၉] သည် မိဘများ၏ဆိုဆုံးမမှုကို မနာခံဘဲမိဘများ၏အကျိုးစီးပွားနှင့်ဂုဏ်သိက္ခာကို အကြိမ်ကြိမ်ထိခိုက်နစ်နာအောင်ဆောင်ရွက်ခဲ့သဖြင့် မိဘဖြစ်သူကျွန်ုပ်တို့၏ မိတ်ဆွေများက သားအဖြစ်မှ အပြီးအပိုင်အမွေပြတ်စွန့်လွှတ်ပါသည်။ ယခင်ဖြစ်ခဲ့သည့် အချိန်များတွင်လည်းကောင်း၊ ဤကြေညာချက်ပါရှိသည့်နောက်ပိုင်းအချိန်များတွင်လည်းကောင်း မောင်ဇော်မင်းထွန်းနှင့် ပတ်သက်ပြီး မည်သည့်အကြောင်းအရာအရှုပ်အရှင်းကိုမျှ ဖြေရှင်းပေးမည်မဟုတ်ကြောင်း မောင်ဇော်မင်းထွန်းနှင့်သာ တိုက်ရိုက် ဖြေရှင်းကြရမည်ဖြစ်ပါကြောင်း၊ မိသားစုနှင့်လုံးဝသက်ဆိုင်ခြင်းမရှိသူဖြစ်ကြောင်းနှင့် မေးမြန်းစုံစမ်းခြင်းအား သည်းခံပါရန် အများသိစေရန် ကြေညာအပ်ပါသည်။

လွှဲအပ်ညွှန်ကြားချက်အရ–

ဦးစိန်မြင့်	**ဦးရွှေ**	**ဦးထက်ဝဏ္ဏအောင်**
စဉ်–၁၀၉၁၆	**စဉ်–၅၅၉၃၈**	**စဉ်–၅၆၉၂၆**

အထက်တန်းရှေ့နေများ
အမှတ်(၂၀၃)၊ ပထမထပ်၊ မဟာဗန္ဓုလပန်းခြံလမ်း၊ ကျောက်တံတားမြို့နယ်၊ ရန်ကုန်မြို့။ ဖုန်း–၀၁၈–၃၇၇၄၀၆

ကန့်ကွက်နိုင်ပါကြောင်း အများသိစေရန်ကြေညာခြင်း

ရန်ကုန်တိုင်းဒေသကြီး၊ လှိုင်မြို့နယ်၊ မြေတိုင်းရပ်ကွက်အမှတ်(၂၉)၊ မြေကွက်အမှတ်–၂၄/ဈ(၁–ဘီ)၊ ဧရိယာ (၀.၁၀၅)ဧကအကျယ်ရှိဦးအောင်ဇော်နှင့် ဒေါ်ယဉ်ယဉ်မြတ်တို့ အမည်ပေါက်မြေအမျိုးအစား– B–လ/န(အိမ်ရာမြေ) မြေကွက်နှင့် ယင်းမြေကွက်ပေါ်ရှိ အိမ်အမှတ်(32J/B)၊ ရွှေဟောင်းသုတေသန လမ်း၊ (၆)မိုင်ခွဲ၊ (၁၁)ရပ်ကွက်၊ လှိုင်မြို့နယ်၊ ရန်ကုန်မြို့ဟုခေါ်တွင်သော မြေကွက်နှင့်အဆိုပါမြေကွက်အတွင်းသို့ဝင်/ထွက်ရန် လမ်းမြေ မြေကွက်အမှတ်–၂၄/ဈ(၁–ဒီ)အား မြေကွက်အမှတ်–၂၄/ဈ(၁–အေ)၏ ပိုင်ရှင်နှင့် ပူးတွဲပိုင်ဆိုင်အသုံးပြုခွင့်အပါအဝင် အကျိုးခံစားခွင့်အားလုံးတို့ကို ကျွန်တော်၏မိတ်ဆွေမှ အပြီးအပိုင်ဝယ်ယူရန် စရန်ငွေပေးချေထားပြီးဖြစ်ပါ၍ ကန့်ကွက်လိုသူများရှိပါက ဤကြော်ငြာပါပြီး (၁၄)ရက်အတွင်း ကျွန်ုပ်ထံသို့ စာရွက်စာတမ်း(မူရင်း)များတင်ပြ၍ လာရောက်ကန့်ကွက်နိုင်ပါသည်။

သတ်မှတ်ရက်ကျော်လွန်ပါက ဤအရောင်းအဝယ်ကို ဥပဒေနှင့်အညီ ပြီးမြောက်အောင် ဆက်လက်ဆောင်ရွက်သွားမည်ဖြစ်ကြောင်း အများသိစေရန် ကြေညာအပ်ပါသည်။

လွှဲအပ်ညွှန်ကြားချက်အရ
ဦးခင်စိုး LL.B, DL.101, WIPO (SWITZERLAND) (စဉ်–၂၈၇၅)
အခန်း(၉၄၄)၊ ယသ္သဝတီလမ်း၊ (၁၃)ရပ်ကွက်၊
တောင်ဥက္ကလာပမြို့နယ်၊ ရန်ကုန်မြို့။
Ph:09–443148536, 09–420257767

"ကန့်ကွက်နိုင်ပါကြောင်း အများသိစေရန်ကြေညာခြင်း"

ရန်ကုန်တိုင်းဒေသကြီး၊ သန်လျင်မြို့နယ်၊ မြို့ဟောင်းအနောက်ရပ်ကွက်၊ (Star City) ကြယ်စင်မြို့တော်အိမ်ရာစီမံကိန်း၊ အဆောက်အဦအမှတ် City Villa (152)တွင် တည်ရှိပြီး ခန့်မှန်းမြေကွက်ဧရိယာ(၂၄၀၀) စတုရန်းပေ၊ ခန့်မှန်းတည်ဆောက်ပြီး ဧရိယာ(၂၅၃၃) စတုရန်းပေရှိ မြေနှင့် အဆောက်အဦနှင့်တကွ ယင်းမြေကွက်ပေါ်ရှိအကျိုးခံစားခွင့်အရပ်ရပ်အားလုံးတို့ကို လက်ဝယ်ထားရှိပြီး တရားဝင်စီမံခန့်ခွဲရောင်းချပိုင်ခွင့်ရှိသည်ဟု ဝန်ခံကတိပြုသူများဖြစ်ကြသော ဒေါ်မြရင် [၁၂/အစန(နိုင်)၀၅၂၀၃]နှင့် ဒေါ်ယုဇနမာလာ[၁၂/ဗဟန(နိုင်)၀၈၃၄၄၅]တို့ထံမှ ကျွန်ုပ်၏မိတ်ဆွေမှ အပြီးအပိုင်ဝယ်ယူရန် ရောင်းဖိုးငွေတစ်စိတ်တစ်ဒေသကို စရန်ငွေအဖြစ် ပေးချေထားပြီးဖြစ်ပါသည်။

သို့ဖြစ်ပါ၍ အဆိုပါမြေကွက်၊ အဆောက်အဦအရောင်းအဝယ်နှင့်ပတ်သက်၍ ကန့်ကွက်လိုသူများရှိပါက တိကျခိုင်လုံသော တရားဝင် စာရွက်စာတမ်း(မူရင်း) များနှင့်တကွ ဤကြော်ငြာပါသည့်နေ့မှစ၍ (၇)ရက်အတွင်း ကျွန်ုပ်ထံသို့ ကိုယ်တိုင်လာရောက်ကန့်ကွက်နိုင်ပါသည်။ သတ်မှတ်သည့်နေ့ရက်ကုန်ဆုံးသည့်တိုင် ကန့်ကွက်သူမရှိပါက အရောင်းအဝယ်အား ပြီးဆုံးသည်အထိ ဥပဒေနှင့်အညီ ဆက်လက်ဆောင်ရွက်သွားမည်ဖြစ်ပါကြောင်း အများသိစေရန်ကြေညာအပ်ပါသည်။

လွှဲအပ်ညွှန်ကြားချက်အရ
ဦးမျိုးကျော် (LL.B) တရားလွှတ်တော်ရှေ့နေ (စဉ်–၁၃၈၃၃/၂၀၁၇)
အမှတ်(၄၄)၊ ပင်လုံလမ်း၊ မြို့သစ်ရပ်ကွက်၊ ဒေါပုံမြို့နယ်၊
ရန်ကုန်တိုင်းဒေသကြီး။ ဖုန်း–၀၉–၄၄၃၁၀၂၆၆၈၊ ၀၉–၇၅၃၇၄၉၁၉၀

ကန့်ကွက်နိုင်ကြောင်း အများသိစေရန်ကြေညာခြင်း

ရန်ကုန်တိုင်းဒေသကြီး၊ လှိုင်သာယာမြို့နယ်၊ မြေတိုင်းရပ်ကွက်အမှတ် –၄၊ မင်းရဲကျော်စွာလမ်း၊ မြေကွက်အမှတ်–၁၂၂/က၊ (၂၀' x ၆၀')၊ ဧရိယာ (၀.၀၂၇၅)ဧကရှိ ဦးဉာဏ်ရွှေဝင်းအမည်ပေါက် နှစ်(၆၀)ဂရန်မြေနှင့်တကွ အကျိုးခံစားခွင့်အရပ်ရပ်တို့ကို ဆက်စပ်စာချုပ်များဖြင့် တရားဝင်ဝယ်ယူပိုင်ဆိုင်ထားပြီး လွှဲပြောင်းရောင်းချပိုင်ခွင့်ရှိကြောင်း ဝန်ခံကတိပြုသူ ဦးညီညီမော် (၁၂/လသယ(နိုင်)၀၂၃၁၄၂) ပါ(၃)ဦးထံမှ ကျွန်ုပ်၏မိတ်ဆွေ ဦးနိုင်လင်းအောင် (၉/ခအဇ(နိုင်)၀၁၆၀၈၃)က ဝယ်ယူရန်အတွက် စရန်ငွေတချို့ကို ပေးချေထားပြီးဖြစ်ပါ၍ အဆိုပါမြေနှင့်အဆောက်အဦးအပေါ် ပိုင်ရေးပိုင်ခွင့်ရှိသူ မည်သူမဆို ဤအရောင်းအဝယ်ကို ကန့်ကွက်လိုပါက ယနေ့မှစ၍ (၇)ရက်အတွင်း ခိုင်လုံသောအထောက်အထားမူရင်းများနှင့်အတူ ကျွန်ုပ်ထံသို့ လာရောက်ကန့်ကွက်နိုင်ပါကြောင်းနှင့် သတ်မှတ်ရက်အတွင်း ကန့်ကွက်မည့်သူမရှိပါက အရောင်းအဝယ်ကို ဥပဒေနှင့်အညီ ဆက်လက်ဆောင်ရွက်သွားမည်ဖြစ်ပါကြောင်း အများသိစေရန်ကြေညာအပ်ပါသည်။

လွှဲအပ်ညွှန်ကြားချက်အရ - ဒေါ်ကြည်ကြည်ခိုင် (LL.B)
တရားလွှတ်တော်ရှေ့နေ (စဉ် – ၁၇၄၇၉)
အမှတ် (၅၀)၊ ပ–ထပ်၊ အခန်း (B-6)၊ ဘဏ်လမ်း၊ ကျောက်တံတားမြို့နယ်၊
ရန်ကုန်တိုင်းဒေသကြီး။ Ph : 09 421124352

ကန့်ကွက်နိုင်ပါသည်

ရန်ကုန်တိုင်းဒေသကြီး၊ လှိုင်သာယာ(အနောက်ပိုင်း)မြို့နယ်၊ မြေတိုင်းရပ်ကွက်အမှတ်(သကမ–၁၁)၊ လူနေရပ်ကွက်အမှတ်(၁၁)၊ မြေကွက်အမှတ်–(၅၀၇/ခ)၊ အင်ကြင်းလမ်းဟုခေါ်တွင်သော ပေအကျယ် (၂၀x၆၀)ပေအနက်မှ မခွဲစိတ်ရသေးသော ပေ(၁၀x၆၀)ခြေရင်းခြမ်းမြေကွက်၊ ဒေါ်ရွှေကြည် တစ်ဆင့်အမည်ပေါက်နှင့် အကျိုးခံစားခွင့်အရပ်ရပ်တို့ကို တရားဝင်အရပ်ကတိစာချုပ်အဆက်ဆက်ဖြင့် လက်ရောက်ရောင်းချပိုင်ခွင့်ရှိသူ ဒေါ်ဇာခြည်ထွန်း[၁၂/လသယ(နိုင်)၀၄၁၀၂၈]ထံမှ ကျွန်ုပ်၏မိတ်ဆွေဖြစ်သူ ဒေါ်ရွှေကြည်[၁၁/ရဗန(နိုင်)၀၆၂၀၁၇]က အရောင်းအဝယ်ပြုလုပ်၍ စရန်ငွေတစ်စိတ်တစ်ဒေသကို ပေးချေထားပြီးဖြစ်ပါသည်။ သို့ပါ၍ အရောင်းအဝယ်ကန့်ကွက်လိုသည်ရှိပါက ကြော်ငြာပါသည့်ရက်မှစ၍ (၇)ရက်အတွင်း ကျွန်ုပ်ထံသို့ တရားဝင်ပိုင်ဆိုင်သည့် စာချုပ်စာတမ်းအထောက်အထား(မူရင်းများ)ဖြင့် ကန့်ကွက်နိုင်ပါသည်။ သတ်မှတ်ရက်ကျော်လွန်ပါက အရောင်းအဝယ်ကို ဥပဒေနှင့်အညီ ဆက်လက်ဆောင်ရွက်သွားမည်ဖြစ်ပါကြောင်း အများသိစေရန် ကြေညာအပ်ပါသည်။

လွှဲအပ်ညွှန်ကြားချက်အရ
ဦးစိုးပိုင် (LL.B) တရားလွှတ်တော်ရှေ့နေ (စဉ်–၇၉၅၈)
တိုက်(၂)၊ အခန်း(၆)၊ ကျန်စစ်သားလမ်း၊ အောင်မြေသာယာ Shop House၊
(၆)ရပ်ကွက်၊ လှိုင်သာယာ။ ဖုန်း–၀၉–၅၄၁၄၅၃၄၊ ၀၉–၄၂၁၀၄၃၁၀၉

ကန့်ကွက်နိုင်ပါသည်

ရန်ကုန်တိုင်းဒေသကြီး၊ ထန်းတပင်မြို့နယ်၊ ရခိုင်ရိုးကြီးကျေးရွာအုပ်စု၊ ကွင်းအမှတ်(၃၀၂–B)၊ ရခိုင်ရိုးကြီးကွင်းဟုခေါ်တွင်ပြီး လူနေရပ်ကွက်–ရခိုင်ရိုးကြီးကျေးရွာ၊ ဧရိယာ(၂.၆၉)ဧကအနက်မှ မခွဲစိတ်ရသေးသော ရွာမြေအမျိုးအစား၊ မြေအကျယ်အဝန်း(၃၀ x ၆၀)ပေ၊ ရိုးကြီးကျေးရွာ၊ ရွာဦးကျောင်းလမ်းရှိ မူလပိုင်ရှင် ဦးသန်းဝင်းအမည်မှ အရပ်ကတိစာချုပ်အဆင့်ဆင့်ဖြင့် တရားဝင်လက်ရောက်ရောင်းချပိုင်ခွင့်ရှိသူ ဒေါ်သန္တာဖြူ [၁၁/တပဝ(နိုင်)၀၀၁၁၉၁]ထံမှ ကျွန်ုပ်၏မိတ်ဆွေဖြစ်သူ ဦးအောင်ကိုမင်း [၅/ပလန(နိုင်)၀၅၆၅၉၅]က အရောင်းအဝယ်ပြုလုပ်၍ စရန်ငွေတစ်စိတ်တစ်ဒေသကို ပေးချေထားပြီးဖြစ်ပါသည်။ သို့ပါ၍ အရောင်းအဝယ်ကန့်ကွက်လိုသည်ရှိပါက ကြော်ငြာပါသည့်ရက်မှစ၍ (၇)ရက်အတွင်း ကျွန်ုပ်ထံသို့ တရားဝင်ပိုင်ဆိုင်သည့် စာချုပ်စာတမ်းအထောက်အထားမူရင်းများဖြင့် ကန့်ကွက်နိုင်ပါသည်။ သတ်မှတ်ရက်ကျော်လွန်ပါက အရောင်းအဝယ်ကို ဥပဒေနှင့်အညီ ဆက်လက်ဆောင်ရွက်သွားမည်ဖြစ်ပါကြောင်း အများသိစေရန် ကြေညာအပ်ပါသည်။

လွှဲအပ်ညွှန်ကြားချက်အရ
ဦးစိုးပိုင် (LL.B) တရားလွှတ်တော်ရှေ့နေ (စဉ်–၇၉၅၈)
တိုက်(၂)၊ အခန်း(၆)၊ ကျန်စစ်သားလမ်း၊ အောင်မြေသာယာ ShopHouse၊
(၆)ရပ်ကွက်၊ လှိုင်သာယာ။ ဖုန်း–၀၉–၅၄၁၄၅၃၄၊ ၀၉–၄၂၁၀ ၄၃၁၀၉

အရောင်းအဝယ်နှင့်စပ်လျဉ်း၍ ကန့်ကွက်နိုင်ပါကြောင်း

ရန်ကုန်တိုင်းဒေသကြီး၊ ကမာရွတ်မြို့နယ်၊ (၄)ရပ်ကွက်၊ ကွမ်းခြံ (၇)လမ်း၊ တိုက်အမှတ်(၈)၊ အခန်းအမှတ် (4–B) ဟုခေါ်တွင်သည့် တိုက်ခန်းအား ပိုင်ဆိုင်ကြောင်း၊ တစ်ဦးတည်းရောင်းချပိုင်ခွင့်ရှိသူဖြစ်ကြောင်း၊ လက်ရောက်ပေးအပ်နိုင်ပါကြောင်းနှင့် ရောင်းချလိုပါကြောင်း အဆိုပြုသူ **ဒေါ်သန်းသန်းဌေး [၁၂/ကမရ(နိုင်)၀၄၅၈၉၄]**ထံမှ ကျွန်ုပ်မိတ်ဆွေဖြစ်သူက အထက်ပါတိုက်ခန်းဝယ်ယူရန်အလို့ငှာ စရန်ငွေပေးချေထားပြီးဖြစ်ပါသည်။ သို့ဖြစ်ရာ အရောင်းအဝယ်နှင့်စပ်လျဉ်း၍ ကန့်ကွက်လိုသူများက ဆိုင်ရာစာရွက်စာတမ်းများဖြင့် ကျွန်ုပ်ထံ ဤကြေညာပါသည့်နေ့မှ (၁၄)ရက်အတွင်း ဆက်သွယ်ကန့်ကွက်ရန်ဖြစ်ပါသည်။

လွှဲအပ်ညွှန်ကြားချက်အရ
ဦးနန္ဒမျိုးအောင် (LL.B) (DIPL)
တရားလွှတ်တော်ရှေ့နေ (စဉ်–၁၈၇၉၄/၃၀–၁၁–၂၀၂၃)
အမှတ်(၄၆)၊ သစ်တောလမ်း၊ စောရန်ပိုင်(အရှေ့)ရပ်ကွက်၊
အလုံမြို့နယ်၊ ရန်ကုန်တိုင်းဒေသကြီး။
Ph:09–428935929, 09–699184983

ကန့်ကွက်နိုင်ကြောင်းနှင့် အများသိစေရန်ကြေညာခြင်း

ရန်ကုန်တိုင်းဒေသကြီး၊ ဒဂုံမြို့သစ်(တောင်ပိုင်း)မြို့နယ်၊ (၅၄)ရပ်ကွက်၊ ဇီဇဝါလမ်း၊ အမှတ်(၈၄၀/ခ)ဟုခေါ်တွင်သော ဦးစံငွေ (ဘ–ဦးပွ) (နိုင်ငံသားစိစစ်ရေးကတ်ပြားအမှတ်–KWA–076201) အမည်ဖြင့်ရရှိထားသော (အလျားပေ ၂၃ X အနံပေ ၆၀)ရှိ ပါမစ်မြေကွက်နှင့်တကွ ယင်းမြေကွက်အတွင်းရှိ အဆောက်အအုံအပါအဝင် စပ်လျဉ်းသော အကျိုးခံစားခွင့်အရပ်ရပ်အားလုံးတို့ကို ပိုင်ဆိုင်သူဟု အခိုင်အမာပြောဆို၍ လက်ဝယ်ထားရှိပြီး ပိုင်ဆိုင်မှုစာရွက်စာတမ်းမူရင်းများနှင့်တကွ မြေကွက်ကို ရောင်းချသူ ဒေါ်တင်မြ (နိုင်ငံသားစိစစ်ရေးကတ်ပြားအမှတ်–ISN–548639)က ရောင်းချခွင့်ရှိပြီး အရှုပ်အရှင်းကင်းရှင်းကြောင်း ဝန်ခံပြောဆို၍ ရောင်းချရန်ကမ်းလှမ်းလာသဖြင့် ၎င်းထံမှ ကျွန်ုပ်၏မိတ်ဆွေဖြစ်သူ ဦးနေလင်းထွန်း နိုင်ငံသားစိစစ်ရေးကတ်ပြားအမှတ်[၇/လပတ(နိုင်)၀၈၇၂၅၀]က ဥပဒေနှင့်အညီ တရားဝင်ဝယ်ယူရန်အတွက် ရောင်းဖိုးငွေ၏တစ်စိတ်တစ်ဒေသကို စရန်ငွေအဖြစ် ပေးချေခဲ့ပြီးဖြစ်ပါသည်။

အထက်ဖော်ပြပါ ပါမစ်မြေကွက်နှင့်တကွ ယင်းမြေကွက်အတွင်းရှိ အဆောက်အအုံအပါအဝင် စပ်လျဉ်းသော အကျိုးခံစားခွင့်အရပ်ရပ်အားလုံးတို့အား အရောင်းအဝယ်ပြုလုပ်သည့်ကိစ္စနှင့်ပတ်သက်၍ အကျိုးသက်ဆိုင်သဖြင့် ကန့်ကွက်လိုသူများရှိပါက ဤကြေညာချက်ပါသည့် နေ့ရက်မှစ၍ (၇)ရက်အတွင်း တိကျခိုင်လုံသော စာရွက်စာတမ်း(မူရင်း)များနှင့်တကွ ကျွန်ုပ်ထံသို့ လာရောက်ပြသ၍ ကန့်ကွက်နိုင်ပါသည်။ ယင်းနေ့ရက်ကျော်လွန်ပါက အရောင်းအဝယ်ကို ပြီးမြောက်သည်အထိ ဥပဒေနှင့်အညီ ဆက်လက်ဆောင်ရွက်သွားမည်ဖြစ်ကြောင်း အများသိစေရန် ကြေညာအပ်ပါသည်။

ကျွန်ုပ်မိတ်ဆွေ၏ လွှဲအပ်ညွှန်ကြားချက်အရ–
ဦးနန္ဒရှိန် (LL.B) တရားလွှတ်တော်ရှေ့နေ(စဉ်–၁၄၉၃၈)
ရုံး–အမှတ် (၁၀၈)၊ နတ်မောက်လမ်းနှင့်ကမ္ဘာအေးဘုရားလမ်းထောင့်၊
ဗိုလ်ချို (၁)ရပ်ကွက်၊ ဗဟန်းမြို့နယ်၊ ရန်ကုန်တိုင်းဒေသကြီး။
ဖုန်း – ၀၉–၄၂၁၇၄၃၃၇၆၊ ၀၉–၉၆၉၆၂၅၆၁၁

ကန့်ကွက်နိုင်ကြောင်းကြော်ငြာ

စမ်းချောင်းမြို့နယ်၊ မြေနီ/တောင်ရပ်ကွက်၊ ဗိုလ်မိုးလမ်း၊ အမှတ်(၃၇)၊ တည်ရှိရာ စမ်းချောင်းမြို့နယ်၊ မြေတိုင်းရပ်ကွက်အမှတ်(၂၉စီ)၊ မြေကွက်အမှတ်(၇၁)၊ ဧရိယာ(၀.၀၂၉)ဧက၊ မြေအမျိုးအစား နှစ်(၆၀)မြေငှားဂရန်၊ မြေအမည်ပေါက် ဦးအီစမိုင်(ခ)ဦးမျိုးနိုင်[၁၂/စခန(နိုင်)၀၅၃၇၁၉]မြေကွက်ဖြစ်ပါသည်။ (၁)ဒေါ်ခင်သန္တာဦး [၁၂/စခန(နိုင်)၀၇၀၂၅၅]၊ (၂)ဒေါ်အိသဇ္ဇာနိုင်[၁၂/စခန(နိုင်)၀၇၀၁၈၆]၊ (၃)ဦးအောင်မျိုးဦး[၁၂/စခန(နိုင်)၀၇၀၁၈၉]၊ (၄)မနွယ်နီနိုင်[၁၂/စခန(နိုင်)၀၇၄၈၆၄]၊ (၅)မောင်ပိုင်ဖြိုးထွန်း[၁၂/စခန(နိုင်)၀၇၅၃၁၈]၊ (၆)မသဲစုနိုင် [၁၂/စခန(နိုင်)၀၇၇၈၀၃]တို့မှ မြေအမည်ပေါက်ဖခင်ဖြစ်သူ ဦးအီစမိုင်(ခ)ဦးမျိုးနိုင်သည် (၁၇–၇–၂၀၂၁) ရက်နေ့တွင်လည်းကောင်း၊ ဦးအီစမိုင်(ခ)ဦးမျိုးနိုင်၏ ဇနီးဖြစ်သူ မိခင် ဒေါ်ရိုကီယာ(ခ)ဒေါ်ခင်လေးနိုင် သည် (၁၄–၇–၂၀၂၁)ရက်နေ့တွင်လည်းကောင်း ကွယ်လွန်အနိစ္စရောက်ခဲ့ပြီးဖြစ်ပါကြောင်း၊ အစ္စလာမ်ဘာသာဝင် ဖခင်ဖြစ်သူ ဦးအီစမိုင်(ခ)ဦးမျိုးနိုင် အသက်ထင်ရှားရှိစဉ်က ၎င်းတို့နှင့်အတူ အထက်ဖော်ပြပါလိပ်စာတွင် အတူနေထိုင်၍ ၎င်းတို့ကပင် ပြုစုစောင့်ရှောက်ခဲ့ပြီး ကွယ်လွန်သည့်အခါတွင်လည်း ဓလေ့ထုံးစံနှင့်အညီ ကောင်းမွန်စွာသင်္ဂြိုဟ်မှု ပြုပေးခဲ့ပါကြောင်း၊ ကွယ်လွန်သူ ဦးအီစမိုင်(ခ)ဦးမျိုးနိုင်တွင် ဇနီးသည်အဖြစ် ကွယ်လွန်သူ ဒေါ်ရိုကီယာ(ခ)ဒေါ်ခင်လေးနိုင် တစ်ဦးတည်းသာရှိသည်မှာ မှန်ကန်ပါကြောင်း၊ အခြားမည်သူတစ်စုံတစ်ဦးကိုမျှ ဇနီးအဖြစ် လက်ထပ်ခဲ့ခြင်း၊ ကျန်ရစ်ခဲ့ခြင်း အလျဉ်းမရှိကြောင်း၊ ဖခင် ဦးအီစမိုင်(ခ)ဦးမျိုးနိုင်နှင့် မိခင်ဖြစ်သူ ဒေါ်ရိုကီယာ (ခ)ဒေါ်ခင်လေးနိုင်တို့တွင် သားသမီးများအဖြစ် ၎င်းတို့(၆)ဦးကိုသာ မွေးဖွားကျန်ရစ်ခဲ့ကြောင်း၊ အခြားမည်သူ တစ်စုံတစ်ဦးကိုမျှမွေးဖွားခဲ့ခြင်း၊ မွေးစားခဲ့ခြင်း အလျဉ်းမရှိပါကြောင်း၊ ၎င်းအပြင် အမည်ပေါက်ကွယ်လွန်သူ ဖခင်ဖြစ်သူ ဦးအီစမိုင်(ခ)ဦးမျိုးနိုင်သည် သေတမ်းစာရေးသားခဲ့ခြင်း၊ ချန်ရစ်ခဲ့ခြင်း အလျဉ်းမရှိပါကြောင်း၊ ၎င်းတို့သည် အစ္စလာမ် ဘာသာဝင်များဖြစ်ကြသည်နှင့်အညီ အထက်ဖော်ပြပါမြေကွက်နှင့် ယင်းမြေကွက်ပေါ်ရှိ နေအိမ်အပါအဝင် အကျိုးခံစားခွင့်အရပ်ရပ်ကို အစ္စလာမ်တရားဥပဒေနှင့် အမွေဆက်ခံခြင်းဆိုင်ရာဥပဒေတို့အရ သားသမီးများဖြစ်ကြသော ၎င်းတို့(၆)ဦးကသာ အမွေဆက်ခံပိုင်ဆိုင်ခွင့်ရှိသည်မှာ မှန်ကန်ပါကြောင်း၊ ၎င်းတို့မှလွဲ၍ အခြားသော အမွေဆက်ခံပိုင်ဆိုင်ခွင့်ရှိသူ တစ်ဦးတစ်ယောက်မျှ အလျဉ်းမရှိပါကြောင်း၊ ကွယ်လွန်သူ ဦးအီစမိုင်(ခ)ဦးမျိုးနိုင် အမည်ပေါက်ကျန်ရှိခဲ့သော အထက်ဖော်ပြပါမြေကွက်နှင့် ယင်းမြေကွက်ပေါ်ရှိ နေအိမ်အပါအဝင် အကျိုးခံစားခွင့်အရပ်ရပ်ကို အထက်အမည်ပါ ကတိသစ္စာပြုသူ ၎င်းတို့(၆)ဦးတည်းကသာ အသီးသီးအမွေဆက်ခံပိုင်ဆိုင်ပါကြောင်းနှင့် ၎င်းတို့မှလွဲ၍ အခြားသော အမွေဆက်ခံပိုင်ဆိုင်ခွင့်ရှိသူ တစ်ဦးတစ်ယောက်မျှမရှိသည်မှာ မှန်ကန်ကြောင်း ပန်းဘဲတန်းမြို့နယ်တရားရုံးတွင် ကျိန်ဆိုသည့် ကတိသစ္စာပြုလွှာအမှတ်–၃၉၆၆/၂၀၂၅(၈–၅–၂၀၂၅)၊ ထောက်ခံကတိသစ္စာပြုလွှာ၊ သေဆုံးမှုလက်မှတ်၊ မြေငှားစာချုပ်(ဂရန်)၊ နိုင်ငံသားစိစစ်ရေးကတ်တို့အား တင်ပြ၍ (၁)ဒေါ်ခင်သန္တာဦး၊ (၂)ဒေါ်အိသဇ္ဇာနိုင်၊ (၃)ဦးအောင်မျိုးဦး၊ (၄)မနွယ်နီနိုင်၊ (၅)မောင်ပိုင်ဖြိုးထွန်း၊ (၆)မသဲစုနိုင်တို့က အမွေဆက်ခံပိုင်ဆိုင်ကြောင်း စာချုပ်ချုပ်ဆိုရန် မြေပုံကူးလျှောက်ထားခြင်းအား တရားဝင်ခိုင်လုံသောအထောက်အထားများဖြင့် ဤကြော်ငြာပါသည့်နေ့မှစ၍ (၇)ရက်အတွင်း ကန့်ကွက်နိုင်ပါကြောင်းနှင့် ကန့်ကွက်မှုမရှိပါက လုပ်ထုံးလုပ်နည်းအတိုင်း ဆက်လက်ဆောင်ရွက်ပေးမည်ဖြစ်ပါကြောင်း အသိပေးကြေညာအပ်ပါသည်။

ဌာနမှူး(ဒုတိယညွှန်ကြားရေးမှူးချုပ်)
မြို့ပြမြေစီမံခန့်ခွဲမှုဌာန
ရန်ကုန်မြို့တော်စည်ပင်သာယာရေးကော်မတီ

ဖခင်အမည်မှန်

ရေဝတီတိုင်းဒေသကြီး၊ မြောင်းမြမြို့၊ အ.ထ.က(၄) Grade (12) STAMS (1)မှ ကျောင်းဝင်အမှတ်(၀၇၃၈)၊ နန့်ဝင်းဇလီဖြိုး၏ ဖခင်အမည်မှန်မှာ မန်းဌေးဝင်း [၁၄/လပတ(နိုင်)၁၄၄၆၉၇]ဖြစ်ပါကြောင်း။ **မန်းဌေးဝင်း**

အမည်မှန်

ဦးစိုးညွှန့်အောင်၏ သမီး၊ မြောင်းမြမြို့၊ အ.ထ.က(၄) Grade(10)၊ STEAMS(2)မှ ကျောင်းဝင်အမှတ်(၁၃၅၆)၊ နော်သပ်မူထူး၏ အမည်မှန်မှာ နော်သမူထူးဖြစ်ပါကြောင်း။ **နော်သမူထူး**

ပျောက်ဆုံးကြောင်း

(ဘ) ဦးသန်းရွှေ၏ သား အောင်စည်ဖြိုး [၁၁/ရဗန(နိုင်)၁၀၀၂၀၅]၏ BST Certificate ပျောက်ဆုံးသွားပါသဖြင့် တွေ့ရှိက အကြောင်းကြားပေးပါရန်။
ဖုန်း–၀၉–၉၅၉၅၅၈၅၂၅

ကန့်ကွက်နိုင်ပါကြောင်း အများသိစေရန်

ရန်ကုန်တိုင်းဒေသကြီး၊ ဒဂုံမြို့သစ်(မြောက်ပိုင်း)မြို့နယ်၊ မြေတိုင်းရပ်ကွက်အမှတ်(၃၂–A)၊ ရတနာလမ်းသွယ်၊ မြေကွက်အမှတ်(၅၀)၊ မြေအကျယ်အဝန်း(၄၀ပေ×၆၀ပေ)၊ ဧရိယာ(၀.၀၅၅)ဧက၊ (၂၄၀၀) စတုရန်းပေရှိ နှစ်(၆၀)မြေငှားဂရန်မြေကွက်နှင့်ယင်းမြေကွက်ပါရှိ အကျိုးခံစားခွင့်အရပ်ရပ်အားလုံးတို့ကို ရန်ကုန်မြို့တော်စည်ပင်သာယာရေးကော်မတီမြို့ပြစီမံကိန်းနှင့်မြေစီမံခန့်ခွဲမှု မြေယာဌာနတွင် ဦးသီဟ (၁၂/မရက(နိုင်)၁၁၂၈၆၅)အမည်ဖြင့်အမည်ပေါက်မှတ်သားတည်ရှိပြီး အမည်ပေါက်ကိုယ်တိုင်မှ မိမိတစ်ဦးတည်းသာလျှင် တရားဝင်လက်ရှိပိုင်ဆိုင်ကြောင်းနှင့်လွတ်လပ်စွာလွှဲပြောင်း ရောင်းချပိုင်ခွင့်ရှိသူဖြစ်ကြောင်းဝန်ခံကတိပြု၍ကျွန်ုပ်တို့၏မိတ်ဆွေထံသို့ အပြီးအပိုင်လွှဲပြောင်းရောင်းချရန်စကားကမ်းလှမ်းလာရာကျွန်ုပ်တို့၏မိတ်ဆွေဖြစ်သူက အပြီးအပိုင်ဝယ်ယူရန်အတွက်အရောင်းအဝယ်ပြုလုပ်သော တန်ဖိုးငွေ၏တစ်စိတ်တစ်ဒေသကိုစရန်ငွေအဖြစ်ပေးချေထားပြီးဖြစ်ပါသည်၊သို့ဖြစ်ပါ၍ကန့်ကွက်လိုပါက ဤကြော်ငြာပါသည့်နေ့မှစ၍(၇)ရက်အတွင်း ပိုင်ဆိုင်မှုအထောက်အထား(မူရင်း)များဖြင့် ကျွန်ုပ်တို့ထံလာရောက်ကန့်ကွက်နိုင်ပါကြောင်းနှင့်သတ်မှတ်ရက်ကျော်လွန်ပါက အရောင်း အဝယ်ကိုပြီးမြောက်အောင်မြင်သည်အထိ ဥပဒေနှင့်အညီ ဆက်လက်ဆောင်ရွက်သွားမည်ဖြစ်ပါကြောင်း အများသိစေရန်ကြေညာအပ်ပါသည်၊

လွှဲအပ်ညွှန်ကြားချက်အရ –

ဒေါ်စုမြတ်မောင် (LL.B) တရားလွှတ်တော်ရှေ့နေ (စဉ် – ၁၆၅၅၄)
ဒေါ်ကေကေနိုင် (LL.B) အထက်တန်းရှေ့နေ (စဉ် – ၅၃၃၄၄)
ဦးတိုးဝေနိုင် (LL.B) အထက်တန်းရှေ့နေ (စဉ် – ၅၅၉၁၃)
ဒေါ်ဥသြခင်(ခ)ဥမ္မာသိန်း(LL.B) အထက်တန်းရှေ့နေ (စဉ် – ၅၃၈၇၈)
ဖုန်း – ၀၉ – ၄၂၈၀၂၂၃၈၄၊ ၀၉ – ၄၂၆၈၇၆၆၆၀၊ ၀၉ – ၇၆၉၈၂၃၄၁၇၊ ၀၉ – ၄၄၅၆၅၉၀၁၇

"ကန့်ကွက်နိုင်ကြောင်း အများသိစေရန် အသိပေးကြေညာခြင်း"

ရန်ကုန်တိုင်းဒေသကြီး၊ စမ်းချောင်းမြို့နယ်၊ မြေတိုင်းရပ်ကွက်အမှတ် (၂၈–အီး)၊ မြေကွက်အမှတ် (၁၁၄/ ၁အေ)၊ ဧရိယာ (၀.၃၉၀–ဧက) အကျယ်ရှိ ဒေါ်ခင်မမ [၁၂/စခန(နိုင်)၀၂၆၉၇၇] (အီး/အာရ်ဂျီအင်န်–၀၀၉၉၀၉) အမည်ပေါက် ဂရန်ရှိ မြေပိုင်မြေအမျိုးအစားမြေကွက်နှင့် ယင်းမြေကွက်ပေါ်တွင် ဆောက်လုပ်ထားသည့် အဆောက်အဦအပါအဝင် အကျိုးခံစားခွင့်အရပ်ရပ်အားလုံးကို မြို့မြေစာရင်းတွင် အမည်ပေါက်ပိုင်ဆိုင်သူ ဒေါ်ခင်မမ [၁၂/ စခန(နိုင်)၀၂၆၉၇၇] (အီး/အာရ်ဂျီအင်န်–၀၀၉၉၀၉)ထံမှ ကျွန်ုပ်တို့၏ မိတ်ဆွေများက အပြီးအပိုင်ဝယ်ယူရန်အတွက် စရန်ငွေပေးချေပြီးဖြစ်ပါသည်။

ထို့အတွက် အထက်ဖော်ပြပါ မြေကွက်နှင့် အဆောက်အဦအရောင်းအဝယ်ပြုလုပ်သည့်ကိစ္စနှင့်ပတ်သက်၍ ကန့်ကွက်လိုသူများရှိပါက ဤကြေညာချက်ပါရှိသည့်နေ့ရက်မှစ၍ (၁၄–ရက်)အတွင်း ကျွန်ုပ်တို့ထံသို့ ခိုင်မာသည့်စာချုပ်စာတမ်း စာရွက်စာတမ်းမူရင်းများနှင့်တကွ လူကိုယ်တိုင်လာရောက်ကန့်ကွက်နိုင်ပါသည်။

အကယ်၍ သတ်မှတ်ကာလပြည့်မြောက်သည့်နေ့ရက်သို့ ရောက်ရှိသည့်တိုင် ကန့်ကွက်မည့်သူတစ်ဦး တစ်ယောက်မျှမရှိပါက အထက်ဖော်ပြပါ မြေကွက်နှင့်အဆောက်အဦအရောင်းအဝယ်ကိစ္စကို ဥပဒေနှင့်အညီ ဆက်လက်ဆောင်ရွက်သွားမည်ဖြစ်ပါကြောင်း အများသိစေရန် အသိပေးကြေညာအပ်ပါသည်။

လွှဲအပ်ချက်အရ–
ဦးအောင်ဇော်မျိုး(LL.B) တရားလွှတ်တော်ရှေ့နေ (စဉ်–၈၂၃၃)
ဒေါ်ဝင်းပပ(LL.B) တရားလွှတ်တော်ရှေ့နေ(စဉ်– ၁၆၆၆၀)
အမှတ်–၁၂၃/၁၃၃၊ အခန်းအမှတ်–6–B၊ Pansodan Business Tower၊
ပန်းဆိုးတန်းလမ်းနှင့် အနော်ရထာလမ်းထောင့်၊
ကျောက်တံတားမြို့နယ်၊ ရန်ကုန်မြို့။
Phone:09–5184231, 09–49208402

ပြည်ထောင်စုနယ်မြေ၊ နေပြည်တော်အတွင်း အကောင်အထည်ဖော်ခဲ့သည့် စိန်တစ်လုံးသရက် စိုက်ပျိုးရေးဇုန်နှင့်စပ်လျဉ်း၍ ကြော်ငြာချက်

၁။ ၂၀၁၀ ခုနှစ်က စတင်၍ ပြည်ထောင်စုနယ်မြေ၊ နေပြည်တော်အတွင်းရှိ ဒက္ခိဏသီရိ၊ ဥတ္တရသီရိ၊ လယ်ဝေး၊ တပ်ကုန်းမြို့နယ်တို့တွင် စိန်တစ်လုံးသရက် စိုက်ပျိုးရေးဇုန်အဖြစ် အကောင်အထည်ဖော်ဆောင်ရွက်ခဲ့ရာ ရာသီချိန်အမီ စိုက်ပျိုးလုပ်ကိုင်နိုင်ရန်အတွက် တရားဝင် စိုက်ပျိုးအသုံးပြုခွင့် မရရှိသေးသော်လည်း ကြိုတင်ခွင့်ပြုချက်ရယူ၍ သရက်စိုက်ပျိုးလုပ်ကိုင်ထားသူများအနေဖြင့် မိမိရယူအသုံးပြုလျက်ရှိသော လုပ်ကွက်ကို မြေလွတ်၊ မြေလပ်နှင့် မြေရိုင်းများ စီမံခန့်ခွဲရေးဥပဒေ၊ နည်းဥပဒေပါ ပြဋ္ဌာန်းချက်များနှင့်အညီ လုပ်ပိုင်ခွင့်၊ အသုံးပြုခွင့်ရရှိစေရန် ဆက်လက်ဆောင်ရွက်ရမည်ဖြစ်ပါသည်။ လုပ်ပိုင်ခွင့်၊ အသုံးပြုခွင့်ရရှိမှသာ တရားဝင် လုပ်ကိုင်ဆောင်ရွက်နိုင်မည်ဖြစ်ပါသည်။

၂။ ထို့အပြင် ပြည်ထောင်စုနယ်မြေ၊ နေပြည်တော် စိန်တစ်လုံး သရက်စိုက်ပျိုးရေးဇုန်အတွင်း မြေလွတ်၊ မြေလပ်နှင့် မြေရိုင်းများ စီမံခန့်ခွဲရေး ဗဟိုအဖွဲ့၊ ဗဟိုကော်မတီနှင့် ပြည်ထောင်စုနယ်မြေစီမံခန့်ခွဲရေးကော်မတီတို့၏ တရားဝင်ခွင့်ပြုမိန့် ရရှိထားသူများသည်လည်း ဥပဒေ၊ နည်းဥပဒေပါ ပြဋ္ဌာန်းချက်များနှင့်အညီ အကောင်အထည်ဖော်ဆောင်ရွက်ထားမှု မရှိသေးသည့် ဧရိယာများရှိနေပါက မြေလွတ်၊ မြေလပ်နှင့် မြေရိုင်းများ စီမံခန့်ခွဲရေးဥပဒေပုဒ်မ ၂၂(က) (၃) နှင့်အညီ လုပ်ပိုင်ခွင့်၊ အသုံးပြုခွင့်ကို ပြန်လည်ရုပ်သိမ်းခြင်းခံရမည်ဖြစ်ပါသည်။

၃။ မြေလွတ်၊ မြေလပ်နှင့် မြေရိုင်းများ စီမံခန့်ခွဲရေး ဥပဒေပုဒ်မ ၁၆၊ ပုဒ်မခွဲ(ဂ)တွင် **"မြေလွတ်၊ မြေလပ်နှင့် မြေရိုင်းများလုပ်ပိုင်ခွင့်၊ အသုံးပြုခွင့်ရရှိသူသည် ခွင့်ပြုထားသည့် မြေလွတ်၊ မြေလပ်နှင့် မြေရိုင်းများကို ပြည်ထောင်စုအစိုးရအဖွဲ့၏ ခွင့်ပြုချက်မရရှိဘဲ ပေါင်နှံခြင်း၊ ပေးကမ်းခြင်း၊ ရောင်းချခြင်း၊ အငှားချထားခြင်း၊ အခြားနည်းဖြင့် လွှဲပြောင်းခြင်း သို့မဟုတ် ခွဲစိတ်ခြင်းမပြုရ"**ဟုလည်းကောင်း၊ ပုဒ်မ ၂၉–က၊ ပုဒ်မခွဲ(က)တွင် **"မြေလွတ်၊ မြေလပ်နှင့် မြေရိုင်းများ လုပ်ပိုင်ခွင့်၊ အသုံးပြုခွင့်ရရှိသူ မည်သူမဆို ပုဒ်မ ၁၆၊ ပုဒ်မခွဲ(ဂ)ပါ စည်းကမ်းချက်ကို ဖောက်ဖျက်ကျူးလွန်ကြောင်း ပြစ်မှုထင်ရှားစီရင်ခြင်းခံရလျှင် ထိုသူကို နှစ်နှစ်ထက်မပိုသော ထောင်ဒဏ်ဖြစ်စေ၊ ကျပ်တစ်ဆယ်သိန်းထက်မပိုသော ငွေဒဏ်ဖြစ်စေ၊ ဒဏ်နှစ်ရပ်စလုံးဖြစ်စေ ချမှတ်ရမည်"**ဟုလည်းကောင်း ပြဋ္ဌာန်းထားရှိရာ လုပ်ပိုင်ခွင့်၊ အသုံးပြုခွင့်ရရှိထားသူများအနေဖြင့် အဆိုပါအချက်ကိုလည်း အထူးအလေးထား လိုက်နာကြရမည် ဖြစ်ပါသည်။

၄။ သို့ဖြစ်ပါ၍ ပြည်ထောင်စုနယ်မြေ၊ နေပြည်တော်အတွင်းရှိ ဒက္ခိဏသီရိ၊ ဥတ္တရသီရိ၊ လယ်ဝေး၊ တပ်ကုန်းမြို့နယ်တို့အတွင်းရှိ စိန်တစ်လုံး သရက်စိုက်ပျိုးရေးဇုန်များတွင် မြေရယူ စိုက်ပျိုးလုပ်ကိုင်ထားကြသည့် ပုဂ္ဂိုလ်၊ ကုမ္ပဏီ၊ အဖွဲ့အစည်းများအနေဖြင့် မြေလွတ်၊ မြေလပ်နှင့် မြေရိုင်းများ စီမံခန့်ခွဲရေး ဥပဒေ၊ နည်းဥပဒေများနှင့်အညီ လုပ်ပိုင်ခွင့်၊ အသုံးပြုခွင့်ရရှိစေရေး ၂၀၂၅ ခုနှစ်၊ ဩဂုတ်လ (၃၁)ရက်နေ့ နောက်ဆုံးထား၍ လျှောက်ထားဆောင်ရွက်ကြရန် အသိပေးကြေညာအပ်ပါသည်။

၅။ စိန်တစ်လုံးသရက် စိုက်ပျိုးရေးဇုန်အတွင်း ဥပဒေနှင့်အညီ မြေလွတ်၊ မြေလပ်နှင့် မြေရိုင်းများ လုပ်ပိုင်ခွင့်၊ အသုံးပြုခွင့် ရရှိထားခြင်း ရှိ မရှိ သိရှိလိုလျှင်လည်းကောင်း၊ မရှင်းလင်းသည့် ကိစ္စရပ်များ ရှိလျှင်လည်းကောင်း၊ ကြေးတိုင်နှင့်မြေစာရင်းဦးစီးဌာန(ရုံးချုပ်)၊ ဖုန်းနံပါတ် ၀၆၇– ၃၄၀၈၇၄၉ သို့ ဖြစ်စေ၊ နေပြည်တော်မြေစာရင်းဦးစီးဌာန၊ ဖုန်းနံပါတ် ၀၆၇–၄၅၅၀၁၈၀ သို့ ဖြစ်စေရုံးချိန်အတွင်း ဆက်သွယ်စုံစမ်းနိုင်ပါသည်။

စိုက်ပျိုးရေး၊ မွေးမြူရေးနှင့် ဆည်မြောင်းဝန်ကြီးဌာန

ကန့်ကွက်နိုင်ကြောင်း အများသိစေရန်ကြော်ငြာခြင်း

ရန်ကုန်တိုင်းဒေသကြီး၊တောင်ဥက္ကလာပမြို့နယ်(၉)ရပ်ကွက်၊ သူရ(၈)လမ်း၊အမှတ်(၂၃၀)၊မြေညီထပ်(ဘီ)တိုက်ခန်းကို တရားဝင်ဝယ်ယူလက်ရှိထားပိုင်ဆိုင်သူ ဒေါ်အေးအေးရီ(၁၂/မရက (နိုင်) ၀၄၂၂၀၉) ထံမှ ကျွန်ုပ်၏မိတ်ဆွေက အပြီးအပိုင်လွှဲပြောင်းဝယ်ယူ ရန်အတွက်စရံငွေတစ်စိတ်တစ်ဒေသကိုပေးချေပြီးဖြစ်ပါသည်။အဆိုပါ တိုက်ခန်းအရောင်းအဝယ်နှင့်ပတ်သက်၍ ကန့်ကွက်လိုသူရှိပါကဤကြော်ငြာပါသည့် နေ့မှစ၍ (၁၀)ရက်အတွင်း တိကျခိုင်လုံသောစာရွက်စာတမ်း(မူရင်း)များနှင့်တကွ ကျွန်ုပ်ထံသို့လာရောက်ကန့်ကွက်နိုင်ပါသည်။ ကန့်ကွက်သူမရှိပါက အရောင်းအဝယ်ပြီးမြောက်သည်အထိ ဥပဒေနှင့်အညီ ဆက်လက်ဆောင်ရွက်သွားမည်ဖြစ်ကြောင်း အများသိစေရန် ကြေညာအပ်ပါသည်။

လွှဲအပ်ညွှန်ကြားချက်အရ –

ဦးအောင်ကျော်ဦး ၊ တရားလွှတ်တော်ရှေ့နေ၊ (စဉ်–၈ရ၅၄/ ၂၀၁၃)
အမှတ်(၃၈၈/၃၉၈)၊ (၄)လွှာ၊ ကမ်းနားလမ်း၊ အလုံမြို့နယ်၊ ရန်ကုန်မြို့။
ဖုန်း–၀၉ ၇၉၅၃၂၈၃၃၆

ကန့်ကွက်နိုင်ကြောင်းကြေညာခြင်း

ရန်ကုန်တိုင်းဒေသကြီး၊ မရမ်းကုန်းမြို့နယ်၊ (၂)ရပ်ကွက်၊ သမိုင်းဘူတာရုံလမ်း၊ အမှတ်(၅၂) ဟုခေါ်တွင်သော (၈)ထပ်တိုက်အဆောက်အဦကြီးအနက်မှ အခန်းအမှတ်(4A)၊ (၁၈x၆၀)ပေအကျယ်ရှိ တိုက်ခန်းနှင့်တကွ ယင်းတိုက်ခန်းတွင် တွယ်ကပ်တပ်ဆင်ထားသော အကျိုးခံစားပိုင်ခွင့် အရပ်ရပ်အားလုံးတို့နှင့်စပ်လျဉ်း၍ (၁၂–၁–၂၀၁၃)ရက်စွဲပါ တိုက်ခန်းအရောင်းအဝယ်စာချုပ်အရ ဝယ်ယူပိုင်ဆိုင်ပြီး လက်ရှိထား အကျိုးခံစားလျက်ရှိသူဖြစ်ကြောင်းနှင့် မိမိတစ်ဦးတည်း၏သဘောဆန္ဒဖြင့် လွတ်လပ်စွာလွှဲပြောင်းရောင်းချပိုင်ခွင့်ရှိကြောင်း ထုတ်ဖော်ပြောဆိုခြင်းဖြင့် ဝန်ခံကတိပြုသူ ဒေါ်အေးအေးသန့် [၁၂/မရက(နိုင်)၁၂၁၃၇၆]နှင့် ဦးရဲနန္ဒ [၁၂/မဂဒ(နိုင်)၀၈၉၉၈၁]တို့ထံမှ ကျွန်ုပ်၏မိတ်ဆွေဖြစ်သူက အပြီးအပိုင်လွှဲပြောင်းဝယ်ယူနိုင်ရန်အတွက် စရန်ငွေတစ်စိတ်တစ်ဒေသကို ပေးချေထားပြီးဖြစ်ပါသည်။ အဆိုပါ အရောင်းအဝယ်နှင့်စပ်လျဉ်း၍ ဆိုင်ရေးဆိုင်ခွင့်ရှိသူများအနေဖြင့် ကန့်ကွက်လိုပါက ခိုင်လုံသောအထောက်အထား စာချုပ်စာတမ်းမူရင်းများနှင့်တကွ ဤကြော်ငြာပါသည့်နေ့မှ (၁၅)ရက်အတွင်း ကိုယ်တိုင်လာရောက်ကန့်ကွက်နိုင်ပါကြောင်း၊ သတ်မှတ်ရက်ကျော်လွန်ပါက အရောင်းအဝယ်ပြီးမြောက်သည်အထိ ဆက်လက်ဆောင်ရွက်သွားမည်ဖြစ်ပါကြောင်း အများသိစေရန် အသိပေးကြေညာအပ်ပါသည်။

လွှဲအပ်ညွှန်ကြားချက်အရ–

တရားလွှတ်တော်ရှေ့နေများ	အထက်တန်းရှေ့နေများ
ဦးဝဏ္ဏဇော်(စဉ်–၉၇၈၀)	ဦးမင်းမင်း(စဉ်–၂၇၃၂၀)
ဒေါ်စိုးစိုးနွယ်(စဉ်–၁၄၁၈၃	ဦးဇာနည်အောင်(စဉ်–၄၉၉၆၀)
ဒေါ်အေးမွန်သိန်း(စဉ်–၁၆၂၆၉)	ဒေါ်နွေးနွေးအိ(စဉ်–၄၉၄၇၁)

အမှတ်(၁၅၆)၊ ရေစက်လမ်း၊ (၉)ရပ်ကွက်၊ မရမ်းကုန်းမြို့နယ်။
ဖုန်း– ၀၉–၅၁၈၁၁၈၅၊ ၀၉–၅၁၄၃၈၀၂

ပြည်ထောင်စုသမ္မတမြန်မာနိုင်ငံတော် လျှပ်စစ်စွမ်းအားဝန်ကြီးဌာန မန္တလေးလျှပ်စစ်ဓာတ်အားပေးရေးကော်ပိုရေးရှင်း မန္တလေးတိုင်းဒေသကြီး၊ မန္တလေးမြို့ လျှောက်လွှာခေါ်ယူခြင်း ကြော်ငြာစာအမှတ် (၁ /၂၀၂၅) ၂၀၂၅ ခုနှစ်၊ ဩဂုတ်လ ၁၄ ရက်

၁။ လျှပ်စစ်စွမ်းအားဝန်ကြီးဌာန၊ မန္တလေးလျှပ်စစ်ဓာတ်အားပေးရေးကော်ပိုရေးရှင်းလက်အောက် လစ်လပ်လျက်ရှိသော လစာနှုန်းကျပ်(၂၁၆၀၀၀–၂၀၀၀–၂၂၆၀၀၀)တန်း အငယ်တန်းအင်ဂျင်နီယာ–၂ ရာထူး(၁၀)နေရာအတွက် အောက်ဖော်ပြပါ သတ်မှတ်အရည်အချင်းနှင့်ကိုက်ညီသူများ လျှောက်ထားနိုင်ပါသည်–

စဉ်	ခန့်ထားမည့်ရာထူး	အနိမ့်ဆုံးပညာ အရည်အချင်း	ခန့်ထားမည့် နေရာ
(က)	အငယ်တန်းအင်ဂျင်နီယာ–၂	A.G.T.I(EP)	(၅)နေရာ
(ခ)	အငယ်တန်းအင်ဂျင်နီယာ–၂	A.G.T.I(EC)	(၃)နေရာ
(ဂ)	အငယ်တန်းအင်ဂျင်နီယာ–၂	A.G.T.I(MP/MC)	(၂)နေရာ

၂။ လျှောက်ထားသူများသည်–
(က) ပြည်ထောင်စုသမ္မတမြန်မာနိုင်ငံသား ဖြစ်ရမည်၊
(ခ) (၂–၇–၂၀၂၅) ရက်တွင် အသက်(၂၅)နှစ် [ဝန်ထမ်းဖြစ်ပါက အသက်(၄၀)နှစ်ထက်] မကျော်လွန်သူဖြစ်ရမည်၊
(ဂ) ကျန်းမာရေးကောင်းမွန်ပြီး ကိုယ်လက်အင်္ဂါ ပြည့်စုံသန်စွမ်းသူဖြစ်ရမည်၊
(ဃ) မြို့နယ်အလုပ်သမားညွှန်ကြားရေးဦးစီးဌာနတွင် မှတ်ပုံတင်ထားသူဖြစ်ရမည်၊
(င) မန္တလေးတိုင်းဒေသကြီးအတွင်း နေရာဒေသမရွေး သွားရောက်တာဝန်ထမ်းဆောင်နိုင်သူဖြစ်ရမည်၊
(စ) အစိုးရဌာနတစ်ခုခုတွင် ဝန်ထမ်းအဖြစ်မှ ထုတ်ပစ်ခြင်း(Dismissal)၊ ရာထူးမှထုတ်ပယ်ခြင်း (Removal)ခံရသူများ လျှောက်ထားခွင့်မရှိပါ။

၃။ လျှောက်ထားသူများမှ စာမေးပွဲဝင်ကြေးငွေကျပ် ၅,၀၀၀/–(ကျပ် ငါးထောင်တိတိ)ကို မန္တလေး၊ မြန်မာ့စီးပွားရေးဘဏ်(၁)ရှိ မန္တလေးလျှပ်စစ်ဓာတ်အားပေးရေးကော်ပိုရေးရှင်း၏ ငွေစာရင်းအမှတ် (CF–001781)သို့ ပေးသွင်းရမည်ဖြစ်ပါသည်။

၄။ လျှောက်လွှာကို မန္တလေးလျှပ်စစ်ဓာတ်အားပေးရေးကော်ပိုရေးရှင်း Website ဖြစ်သည့် www.mescmm.com တွင် Download ရယူပြီး မန္တလေးမြို့၊ ၂၇လမ်း၊ ၇၇လမ်းx၇၈လမ်းရှိ မန္တလေးလျှပ်စစ်ဓာတ်အားပေးရေးကော်ပိုရေးရှင်း(ရုံးချုပ်)၊ စီမံခန့်ခွဲရေးဌာနသို့ လူကိုယ်တိုင် (သို့မဟုတ်) ကိုယ်စားလှယ်ဖြင့် (၁၂– ၉–၂၀၂၅) ရက် နောက်ဆုံးထား၍ ပေးပို့လျှောက်ထားနိုင်ပါသည်။

၅။ လျှောက်လွှာနှင့်အတူ အောက်ပါအချက်အလက်များကို ပူးတွဲပေးပို့ရမည်–
(က) စာမေးပွဲဝင်ကြေးငွေ ပေးသွင်းသည့် ချလန်မူရင်း၊
(ခ) ဘွဲ့လက်မှတ်/ ဒီပလိုမာအောင်လက်မှတ်မိတ္တူ (မိတ္တူမှန်ဖြစ်ကြောင်း လက်မှတ် ရေးထိုးရန်)
(ဂ) အသက်အထောက်အထားအတွက် တက္ကသိုလ်ဝင်တန်းအောင်လက်မှတ်(သို့မဟုတ်) အခြေခံပညာအထက်တန်းအောင်လက်မှတ်မိတ္တူ (မိတ္တူမှန်ဖြစ်ကြောင်း လက်မှတ်ရေးထိုးရန်)
(ဃ) နိုင်ငံ့ဝန်ထမ်းမဟုတ်သူများအတွက် အလုပ်သမားမှတ်ပုံတင်ကတ်ပြားမိတ္တူ (သက်တမ်းမကုန်)
(င) နိုင်ငံသားစိစစ်ရေးကတ် မိတ္တူ၊
(စ) လွန်ခဲ့သော(၃)လအတွင်း ရိုက်ကူးထားသော ပတ်စ်ပို့အရွယ်ဓာတ်ပုံ(၁)ပုံ ကပ်ပြီး အပို(၂)ပုံ၊
(ဆ) နိုင်ငံ့ဝန်ထမ်းမဟုတ်သူများအတွက် (၁)လအတွင်း ရယူထားသော ကျန်းမာကြောင်း ဆေးထောက်ခံချက်၊ အကျင့်စာရိတ္တကောင်းမွန်ကြောင်းနှင့် ပြစ်မှုကင်းရှင်းကြောင်း သက်ဆိုင်ရာ ရပ်ကွက်/ကျေးရွာနှင့် ရဲစခန်းထောက်ခံချက် မူရင်းများ။

၆။ နိုင်ငံ့ဝန်ထမ်းဖြစ်လျှင် လျှောက်လွှာတစ်စောင်ကို မိမိတာဝန်ထမ်းဆောင်သည့် ဌာနထောက်ခံချက်ဖြင့် သက်ဆိုင်ရာဝန်ကြီးဌာနမှတစ်ဆင့် ခွင့်ပြုချက်ရယူ၍ (၁၂–၉–၂၀၂၅)ရက် နောက်ဆုံးထား၍ ပေးပို့ရမည်ဖြစ်ပါသည်။

၇။ အရည်အချင်းသတ်မှတ်ချက်နှင့် မကိုက်ညီသူများ၊ ပူးတွဲတင်ပြရမည့် စာရွက်စာတမ်း အချက်အလက်မပြည့်စုံသူများနှင့် သတ်မှတ်ရက်ထက်နောက်ကျသော လျှောက်လွှာများကို လက်ခံ စဉ်းစားမည် မဟုတ်ပါ။

၈။ စာမေးပွဲဖြေဆိုခွင့်ကတ်ပြားကို (၂၂–၉–၂၀၂၅)ရက်နှင့် (၂၃–၉–၂၀၂၅)ရက်တို့တွင် မန္တလေးလျှပ်စစ်ဓာတ်အားပေးရေးကော်ပိုရေးရှင်း (ရုံးချုပ်)၊ စီမံခန့်ခွဲရေးဌာန၌ ထုတ်ပေးမည်ဖြစ်ပါသည်။

၉။ ရေးဖြေစာမေးပွဲကို မန္တလေးမြို့တွင် (၂၇–၉–၂၀၂၅)ရက်၌ နံနက်(၁၀:၀၀)နာရီမှ (၁၂:၀၀)နာရီထိ အင်္ဂလိပ်စာဘာသာရပ်နှင့် မွန်းလွဲ(၁၃:၀၀)နာရီမှ (၁၅:၀၀)နာရီထိ အင်ဂျင်နီယာဘာသာရပ်များကို ဖြေဆိုရမည်ဖြစ်ပြီး နိုင်ငံသားစိစစ်ရေးကတ်(မူရင်း)၊ စာမေးပွဲဖြေဆိုခွင့် ကတ်တို့နှင့်အတူ လာရောက်ဖြေဆိုရန်ဖြစ်ပြီး ရေးဖြေအောင်မြင်သူများကိုသာ လူတွေ့စစ်ဆေးရွေးချယ်ခန့်အပ်သွားမည်ဖြစ်ပါသည်။

၁၀။ ရွေးချယ်ခြင်းခံရသူများသည် မန္တလေးလျှပ်စစ်ဓာတ်အားပေးရေးကော်ပိုရေးရှင်းတွင် အနည်းဆုံး (၅)နှစ် တာဝန်ထမ်းဆောင်ရမည်ဖြစ်ပြီး လိုက်နာရန်ပျက်ကွက်ပါက လျော်ကြေးငွေကျပ် ၁,၀၀၀,၀၀၀/– (ကျပ်တစ်ဆယ်သိန်းတိတိ) ပေးလျော်ရမည်ဖြစ်ကြောင်း ဝန်ခံကတိစာချုပ် ချုပ်ဆိုရမည် ဖြစ်ပါသည်။

၁၁။ အသေးစိတ်သိရှိလိုပါက မန္တလေးလျှပ်စစ်ဓာတ်အားပေးရေးကော်ပိုရေးရှင်း(ရုံးချုပ်)၊ စီမံခန့်ခွဲရေးဌာန(၂၇လမ်း၊ ၇၇လမ်းx ၇၈လမ်းကြား)သို့ လူကိုယ်တိုင်ဖြစ်စေ၊ တယ်လီဖုန်းအမှတ် ၀၂–၄၀၇၃၅၁၇ သို့ဖြစ်စေ ဆက်သွယ်မေးမြန်းစုံစမ်းနိုင်ပါသည်။

မန္တလေးလျှပ်စစ်ဓာတ်အားပေးရေးကော်ပိုရေးရှင်း

ဦးစောနောင် [၁၄/အမန (နိုင်) ၁၃၃၅၄၆]နှင့် အများသိစေရန်ကြေညာခြင်း

ရန်ကုန်မြို့၊ ဒဂုံမြို့သစ်(တောင်ပိုင်း)မြို့နယ်၊ ၅၅–ရပ်ကွက်၊ ဘုရင့်နောင်လမ်း၊ အမှတ်– ၁၁၄၄ နေ ဒေါ်ကေသီအောင် [၁၂/ဒဂတ(နိုင်)၀၄၁၆၂၆]၏ လွှဲအပ်ညွှန်ကြားချက်အရ ကြေညာအပ်ပါသည်။ ကျွန်ုပ်မိတ်ဆွေ ဒေါ်ကေသီအောင်နှင့် ဦးစောနောင်တို့သည် ၂၀၀၈ ခုနှစ်က တရားဝင်လက်ထပ်ထိမ်းမြားခဲ့ပြီး သမီး(၃)ယောက် ထွန်းကားခဲ့ပြီးနောက် ဦးစောနောင်သည် လူမှုရေးဖောက်ပြန်မှုကို အစဉ်အမြဲကျူးလွန်ပြီး မယားနှင့် သမီးများကိုပစ်၍ အိမ်မှ မကြာခဏဆင်းသွားခြင်းမျိုး အကြိမ်ကြိမ်ပြုလုပ်ခဲ့ပါသည်။ ဦးစောနောင်သည် (၁၈–၄–၂၀၂၅) ရက်နေ့က နောက်ဆုံးအကြိမ် အိမ်ပေါ်မှထပ်မံဆင်းသွားခဲ့ရာ ယနေ့အထိ ဇနီးမယားအား အဆက်အသွယ်ပြုလုပ်ခြင်းမရှိခဲ့ပါ။ ကျွန်ုပ်မိတ်ဆွေ ဒေါ်ကေသီအောင်မှာ ဦးစောနောင်လူမှုရေးဖောက်ပြန်သည့်အထောက်အထားများ ခိုင်မာစွာလက်ဝယ်ရှိနေသော်လည်း သမီး (၃)ယောက်၏မျက်နှာ ဂုဏ်သိက္ခာတို့ကိုထောက်ထား၍ မည်သည့်တိုင်ကြားမှုမှမပြုလုပ်ခဲ့ပါ။ ၎င်းဆင်းသွားသည့်နေ့မှစ၍ နောက်နောင် ၎င်းနှင့်ပတ်သက်၍ ပေါ်ပေါက်လာမည့်ကိစ္စအဝဝကို ကျွန်ုပ်မိတ်ဆွေအနေဖြင့် တာဝန်ယူဖြေရှင်းပေးမည်မဟုတ်ကြောင်း အများသိစေရန် ကြေညာအပ်ပါသည်။

လွှဲအပ်ညွှန်ကြားချက်အရ–
ဒေါ်သီဂီဝင်း (LL.B., D.B.L, D.M.L)
တရားလွှတ်တော်ရှေ့နေ (စဉ်– ၈၁၈၀)
ရုံးအမှတ် (၈၃/၁၁) ဒု–ထပ်၊ပန်းဆိုးတန်းလမ်း၊ ကျောက်တံတားမြို့နယ်၊ ရန်ကုန်မြို့။ ဖုန်း ၀၉–၅၄၁၇၆၄၆ ၊ ၀၉–၇၈၅၄၁၇၆၄၆

"အများသိစေရန်ကြေညာချက်"

ရန်ကုန်တိုင်းဒေသကြီး၊ ဒဂုံမြို့သစ်(မြောက်ပိုင်း)မြို့နယ်၊ မြေတိုင်းရပ်ကွက်အမှတ် (၂၇)၊ အမှတ် (၃/၁)၊ အကျယ်အဝန်း(၁၇၁၀–စတုရန်းပေ)၊ အမှတ်(E) (၄)ခန်းတွဲ (၄)ထပ်တိုက်၏ (ပထမထပ်)၊ အခန်းအမှတ် (202) (Pinlon Village Residences) ကွန်ဒိုတိုက်ခန်းအပါအဝင် အကျိုးခံစားခွင့်အရပ်ရပ်အားလုံးနှင့် ပတ်သက်၍ ရောင်းသူ **ဦးဇေယျစိုး [၁၃/ကခန(နိုင်)၀၈၅၂၄၄]**မှ ဝယ်ယူပိုင်ဆိုင်၊ လက်ရောက်ရရှိထားကြောင်း၊ ရောင်းချခြင်းဖြင့် စီမံခန့်ခွဲခွင့်ရှိကြောင်း ပြောဆိုကမ်းလှမ်းရာ ကျွန်ုပ်၏မိတ်ဆွေ **ဒေါ်ညွှန့်ညွှန့်ရွှေ [၁၂/ဥကမ(နိုင်)၀၁၀၄၈၉]**မှ အပြီးအပိုင်ဝယ်ယူရန် ရောင်းဖိုးငွေတစ်စိတ်တစ်ဒေသကို ပေးချေပြီးဖြစ်ပါသည်။ ဤကွန်ဒိုတိုက်ခန်း အရောင်းအဝယ်အပေါ် ကန့်ကွက်လိုပါက ဤကြေညာချက်ပါရှိသည့်နေ့မှစ၍ (၇)ရက်အတွင်း ပိုင်ဆိုင်မှုစာချုပ်စာတမ်းမူရင်းများနှင့်တကွ ကျွန်ုပ်ထံ ကန့်ကွက်နိုင်ပါကြောင်းနှင့် သတ်မှတ်ကာလအတွင်း ကန့်ကွက်မည့်သူမရှိပါက အရောင်းအဝယ်ကို ဥပဒေနှင့်အညီ ပြီးဆုံးသည်အထိ ဆက်လက်ဆောင်ရွက်မည်ဖြစ်ကြောင်း အများသိစေရန် ကြေညာအပ်ပါသည်။

လွှဲအပ်ညွှန်ကြားချက်အရ–
ဒေါ်စုစုငြိမ်း LL.B., D.B.L., D.I.L
တရားလွှတ်တော်ရှေ့နေ၊ စဉ်– ၉၂၈၉
အမှတ် (၅၅)၊ အခန်း (၁၄/အေ)၊ ပထမထပ်၊ မဟာဗန္ဓုလပန်းခြံလမ်း၊ ကျောက်တံတားမြို့နယ်၊ ရန်ကုန်မြို့။ ဖုန်း– ၀၁–၃၇၃၀၄၆၊ ၀၉–၅၄၀၆၆၁၁

ကန့်ကွက်နိုင်ပါကြောင်းနှင့်အများသိစေရန်ကြေညာခြင်း

ရန်ကုန်တိုင်းဒေသကြီး၊ သာကေတမြို့နယ်၊ မြေတိုင်းရပ်ကွက်အမှတ်-(၃)၊ မြေကွက်အမှတ်-(၃၅-က)၊ အလျား(၂၀)ပေ×အနံ(၆၀)ပေ၊ ဒေါ်တင်ရီ (KWA-၀၀၁၀၁၄)အမည်ပေါက်၊ မြေအမျိုးအစား-နှစ်(၆၀)မြေငှားဂရန် မြေကွက်တည်ရှိသည့် ရန်ကုန်တိုင်းဒေသကြီး၊ သာကေတမြို့နယ်၊ (၃/မာန်ပြေ)ရပ်ကွက်၊ မာန်ပြေ(၂၂)လမ်း(အရှေ့)၊ မြေကွက်အမှတ် (၃၅-က)ဟုခေါ်တွင်သော မြေကွက်၊ နေအိမ်နှင့် အကျိုးခံစားခွင့်အရပ်ရပ်တို့အား ဒေါ်တင်ရီ(၁၂/သကတ(နိုင်)၀၃၁၀၇၆)(KWA-၀၀၁၀၁၄)ထံမှ ရန်ကုန်မြို့စာချုပ်စာတမ်းမှတ်ပုံတင်ရုံး၏ အထူးကိုယ်စားလှယ်လွှဲစာအမှတ်(၂၀၁၀/၁၉-၂-၂၀၁၈)အရ ယခုရောင်းချသူ ဦးဝင်းမောင်(၁၂/တမန(နိုင်)၀၈၄၄၄၈)မှ လက်ရှိထားပိုင်ဆိုင်လျက် အရှုပ်အရှင်းကင်းရှင်း၍ လွှဲပြောင်းရောင်းချပိုင်ခွင့်ရှိကြောင်း ဝန်ခံကတိပြုသဖြင့် ၎င်းထံမှကျွန်ုပ်တို့၏ မိတ်ဆွေက အပြီးအပိုင် ဝယ်ယူရန်အလို့ငှာ ရောင်းဖိုးငွေ၏ တစ်စိတ်တစ်ဒေသကိုပေးချေထားပြီးဖြစ်ပါသည်။

အဆိုပါအရောင်းအဝယ်နှင့်ပတ်သက်၍ ကန့်ကွက်လိုသူများရှိပါက ခိုင်လုံသောပိုင်ဆိုင်မှုစာရွက်စာတမ်း အထောက်အထားမူရင်းများနှင့်တကွ ဤကြေညာချက်ပါသည့်နေ့မှစ၍ (၁၄)ရက်အတွင်း ကျွန်ုပ်တို့ထံသို့ လူကိုယ်တိုင်လာရောက်ကန့်ကွက်နိုင်ပါသည်။ သတ်မှတ်ရက်အတွင်း ကန့်ကွက်မှုမရှိပါက အရောင်းအဝယ်ကိုဥပဒေနှင့်အညီ ဆက်လက်ဆောင်ရွက်သွားမည်ဖြစ်ကြောင်းအများသိစေရန် ကြေညာအပ်ပါသည်။

လွှဲအပ်ချက်အရ-

ဒေါ် အေးသန့်ဇင် (LL.B, LL.M)	**ဦးအောင်မျိုးခိုင် (LL.B)**
တရားလွှတ်တော်ရှေ့နေ(စဉ်-၉၄၄၆) (၂၁-၁၁-၂၀၁၃)	တရားလွှတ်တော်ရှေ့နေ(စဉ်-၁၄၇၃၆)(၂၉-၆-၂၀၁၈)

အမှတ်(၁၉)၊ ပထမထပ်၊ ဂန္ဓမာလမ်း၊ (၆)ရပ်ကွက်၊ ပုဇွန်တောင်မြို့နယ်၊ ရန်ကုန်တိုင်းဒေသကြီး။ ဖုန်း-၀၉-၄၃၀၉၀၀၃၄

ကန့်ကွက်နိုင်ကြောင်း အများသိစေရန် ကြေညာခြင်း

ရန်ကုန်တိုင်းဒေသကြီး၊ ဒဂုံမြို့သစ်(ဆိပ်ကမ်း)မြို့နယ်၊ မြေတိုင်းရပ်ကွက်အမှတ်(၈၀)၊ မြေကွက်အမှတ်(၂၃၆)၊ မြေအကျယ်အဝန်း (အလျား ၄၀ပေx အနံ ၆၀ပေ)အနက်မှ မခွဲမစိတ်ရသေးသော (အလျား ၂၀ပေx အနံ ၆၀ပေ) ခေါင်းရင်းခြမ်း၊ ဦးလှထွန်း(KPG– 120425) [၁၂/ကမရ(နိုင်)၀၂၃၂၀၇] အမည်ပေါက် ပါမစ်မြေကွက်နှင့် ယင်းမြေကွက်ပေါ်ရှိ အကျိုးခံစားခွင့်အရပ်ရပ်အားလုံးတို့ကို တရားဝင်လက်ရှိပိုင်ဆိုင်ထားပြီး လွှဲပြောင်းရောင်းချပိုင်ခွင့်ရှိကြောင်းဝန်ခံကတိပြုသူ ဦးဇော်ထူးအောင် [၁၂/ဒဂဆ(နိုင်)၁၉၉၈၁၉]က ရောင်းချရန်ကမ်းလှမ်းလာသည့်အတွက် ကျွန်ုပ်၏မိတ်ဆွေဖြစ်သူ ဒေါ်ခင်သန်းဝေ[၁၂/ဒပန(နိုင်)၀၃၆၉၆၄]က အပြီးအပိုင်ဝယ်ယူရန်အတွက် ရောင်းဖိုးငွေတစ်စိတ်တစ်ဒေသအား စရန်ငွေအဖြစ် ပေးချေထားပြီးဖြစ်ပါသည်။ အဆိုပါ အရောင်းအဝယ်ကိစ္စနှင့်ပတ်သက်၍ ကန့်ကွက်လိုပါက ဤကြော်ငြာပါသည့်နေ့မှစ၍ (၇)ရက်အတွင်း ကျွန်ုပ်ထံသို့ ခိုင်လုံသည့် ပိုင်ဆိုင်မှုအထောက်အထား စာရွက်စာတမ်းမူရင်းများနှင့်တကွ လာရောက်ကန့်ကွက်နိုင်ပါကြောင်းနှင့် ကန့်ကွက်မည့်သူမရှိပါက ဥပဒေနှင့်အညီ အရောင်းအဝယ်ကို ဆက်လက်ဆောင်ရွက်သွားမည်ဖြစ်ကြောင်း အများသိစေရန် ကြေညာအပ်ပါသည်။

လွှဲအပ်ညွှန်ကြားချက်အရ
ဒေါ်အိအိကျော် (LL.B, D.B.L, D.I.L, D.I.P.L, DL–101)WIPO (Switzerland)
တရားလွှတ်တော်ရှေ့နေ (စဉ်– ၁၇၉၃၇)
အမှတ်– ၉/၁၁၊ မြေညီ၊ ၃၆–လမ်း (အောက်)၊ ကျောက်တံတားမြို့နယ်၊ ရန်ကုန်မြို့။ ဖုန်း– ၀၉–၄၀၃၁၀၅၀၈၀

ကန့်ကွက်နိုင်ကြောင်း အများသိစေရန် ကြေညာခြင်း

ရန်ကုန်တိုင်းဒေသကြီး၊ သန်လျင်ခရိုင်၊ သန်လျင်မြို့နယ်၊ လက်ယက်စမ်းကျေးရွာအုပ်စု၊ ကွင်းအမှတ်(၆၅၂)၊ ကွင်းအမည်– အလယ်ရွာကွင်း၊ ဦးပိုင်အမှတ်(၄၆/က)၊ ဧရိယာ (၂.၁၂)ဧကအကျယ်ရှိ ဦးကိုကိုကြီး အမည်ပေါက် ဥယျာဉ်ခြံမြေအတွင်းမှ အလျား(၄၀)ပေ၊ အနံ(၈၀)ပေရှိ ဥယျာဉ်ခြံမြေအား ဒေါ်သွင်ငွေး [၁၀/မဒန(နိုင်)၀၀၇၄၁၁]မှ ၎င်း၏ဖခင် ဦးကိုကိုကြီးထံမှ မြန်မာ့ဓလေ့ထုံးတမ်းဥပဒေနှင့်အညီ အမွေဆက်ခံပိုင်ဆိုင်ပြီး မိမိတစ်ဦးတည်း တရားဝင်လက်ရောက်ပိုင်ဆိုင်အကျိုးခံစားလျက် ရောင်းချပိုင်ခွင့်ရှိကြောင်း ဝန်ခံကတိပြု၍ အဆိုပါ ဥယျာဉ်ခြံမြေအား ကျွန်ုပ်၏မိတ်ဆွေဖြစ်သူ ဒေါ်ဇာဇာနွယ် [၈/ပမန(နိုင်)၁၂၆၃၅၉]အား ရောင်းချရန်ကမ်းလှမ်းရာ ကျွန်ုပ်၏မိတ်ဆွေမှ ဝယ်ယူရန် စရန်ငွေတစ်စိတ်တစ်ဒေသအား ပေးချေထားပြီးဖြစ်ပါသည်။ အဆိုပါအရောင်းအဝယ်ကိစ္စနှင့်ပတ်သက်၍ ကန့်ကွက်လိုပါက ဤကြော်ငြာပါသည့်ရက်မှစ၍ (၇)ရက်အတွင်း တိကျခိုင်လုံသော စာရွက်စာတမ်းမူရင်းများနှင့်တကွ ကျွန်ုပ်ထံသို့ လူကိုယ်တိုင်လာရောက်၍ ကန့်ကွက်နိုင်ပါသည်။ သတ်မှတ်ရက်ကျော်လွန်ပါက အဆိုပါအရောင်းအဝယ်ကို ဥပဒေနှင့်အညီ ဆက်လက်ဆောင်ရွက်သွားမည်ဖြစ်ကြောင်း အများသိစေရန် ကြေညာအပ်ပါသည်။

လွှဲအပ်သူ	**လွှဲအပ်ညွှန်ကြားချက်အရ**
ဒေါ်ဇာဇာနွယ်	**ဒေါ်ဝင့်ရွှေစင်(LL.B,LLM) အထက်တန်းရှေ့နေ (စဉ်– ၅၃၀၀၇/၂၉–၅–၂၀၂၀)**
[၈/ပမန(နိုင်)၁၂၆၃၅၉]	**ပျဉ်ထောင်ကျောင်းကျေးရွာ၊ လက်ယက်စမ်းကျေးရွာအုပ်စု၊သန်လျင်မြို့။ Ph: 09–669975088**

ကန့်ကွက်နိုင်ကြောင်းကြော်ငြာစာ

ရန်ကုန်တိုင်းဒေသကြီး၊ တောင်ဥက္ကလာပမြို့နယ်၊ (၆)ရပ်ကွက်၊ ဟံသာဝတီ (၂၂)လမ်း၊ အမှတ် (၁၂၄၇)၊ မီနီကွန်ဒို (၂)ခန်းတွဲ (၆ ½)ထပ်တိုက်၏ (၄ လွှာ/အေ) (၁၇x၅၄)ပေရှိ ရေ/မီးအပါအဝင် တိုက်ခန်း၏ အကျိုးခံစားခွင့်အရပ်ရပ်အားလုံးတို့ကို ရောင်းချသူ ဦးသန်းတင့်[၁၂/ကမရ(နိုင်)၀၀၅၉၇၈]ထံမှ ဝယ်ယူရန် ကျွန်ုပ်တို့မိတ်ဆွေ ဒေါ်စန္ဒရာစန်းစန်းညီ [၁၂/လမန(နိုင်)၀၄၈၂၃၉]က တိုက်ခန်းတန်ဖိုး စရန်ငွေအချို့အဝက်ကို ရောင်းချသူထံ ပေးချေခဲ့ပြီးဖြစ်ပါသည်။ ယင်းအရောင်းအဝယ်ကိစ္စနှင့်စပ်လျဉ်း၍ ကန့်ကွက်လိုပါလျှင် စာရွက်စာတမ်းအထောက်အထား အပြည့်အစုံဖြင့် ဤသတင်းစာကြော်ငြာပါရှိသည့်နေ့ရက်မှ (၇)ရက်အတွင်း ကန့်ကွက်နိုင်ပါသည်။ သတ်မှတ်ရက်ကျော်လွန်ပါက အရောင်းအဝယ်အား ဥပဒေနှင့်အညီ ဆက်လက်လုပ်ဆောင်သွားမည်ဖြစ်ကြောင်း အများသိစေရန် ကြေညာအပ်ပါသည်။

ဝယ်ယူသူ၏လွှဲအပ်ညွှန်ကြားချက်အရ

ဒေါ်ခင်သန္တာဝင်း	**ဒေါ်နှင်းယုအောင်**
(အထက်တန်းရှေ့နေ) (စဉ်– ၅၂၂၉၅)	**(တရားလွှတ်တော်ရှေ့နေ) (စဉ်– ၁၆၄၉၄)**
(B.A(History), PGDL, Dip in English)	**(LL.B, D.B.L, D.M.L, Dip in English)**

အမှတ်(၁၆၀)၊ ငုဝါလမ်း၊ ဌာနာရပ်ကွက်၊ အလုံမြို့နယ်၊ ရန်ကုန်တိုင်းဒေသကြီး။
ဖုန်း– ၀၁–၂၂၃၇၉၆၊ ၀၉–၄၅၀၀၂၄၀၃၇၊ ၀၉–၂၅၄၀၆၁၄၆၉

ကန့်ကွက်နိုင်ကြောင်း အများသိစေရန် အသိပေးကြေညာခြင်း

ရန်ကုန်တိုင်းဒေသကြီး၊ မှော်ဘီမြို့နယ်၊ သန္ဓေပင်ကျေးရွာအုပ်စု၊ သန္ဓေပင်မြောက်ပိုင်းကျေးရွာ၊ ပိတောက်လမ်း၊ မြေကွက်အမှတ်(၁၉၆)ဟုခေါ်တွင်သော အကျယ်အဝန်း (အလျား ၄၀ ပေ x အနံ ၁၉ ပေ)အကျယ်ရှိ အိမ်နှင့်မြေအကျိုးခံစားခွင့်အရပ်ရပ်အားလုံးတို့ကို တရားဝင်ပိုင်ဆိုင်ရောင်းချပိုင်ခွင့်ရှိသူများဖြစ်သော (၁) ဒေါ်သင်းသင်းဆွေ [၁၂/လကန(နိုင်) ၁၃၃၂၅၆]၊ (၂) ဒေါ်အိသဉ္ဇာအောင် [၁၂/တမန (နိုင်) ၁၁၆၅၀၃]တို့ထံမှ ကျွန်ုပ်၏မိတ်ဆွေများဖြစ်သော (၁) ဦးမျိုးနိုင်ထွေး [၉/မသန(နိုင်) ၁၃၁၁၄၀]၊ (၂) ဒေါ်ခိုင်ခိုင်ဝင်း [၁၂/မဘန (နိုင်) ၁၁၈၇၀၅]တို့မှ ဝယ်ယူရန်အတွက် အရောင်းအဝယ်အဖြစ် ရောင်းဖိုးစရန်ငွေတစ်စိတ်တစ်ဒေသ ပေးချေထားပြီးဖြစ်ရာ ယင်းအိမ်မြေနှင့်ပတ်သက်၍ ပိုင်ဆိုင်အကျိုးခံစားခွင့်ရှိသူ မည်သူမဆို ခိုင်လုံသော စာရွက်စာတမ်း အထောက်အထားများနှင့်တကွ ဤကြော်ငြာပါသည့်ရက်မှစ၍ (၇)ရက်အတွင်း ကျွန်ုပ်ထံလာရောက်ကန့်ကွက်နိုင်ပါကြောင်းနှင့် သတ်မှတ်ရက်ကျော်လွန်သည်အထိ ကန့်ကွက်မည့်သူမရှိပါက အရောင်းအဝယ်အား ဥပဒေနှင့်အညီ ပြီးဆုံးသည်အထိ ဆက်လက်ဆောင်ရွက်သွားမည်ဖြစ်ကြောင်း အများသိစေရန် အသိပေးကြေညာအပ်ပါသည်။

လွှဲအပ်ညွှန်ကြားချက်အရ

ဒေါ်လွင်မာဦး (LL.B)	**ဒေါ်ဖြူဇင်ဦး (LL.B)**
တရားလွှတ်တော်ရှေ့နေ (စဉ်–၁၄၅၁၁)	**အထက်တန်းရှေ့နေ (စဉ်–၄၈၁၉၆)**

အမှတ်(၁၁၇၄)၊ ဘုရင့်နောင်လမ်းမကြီး၊ (၅၁)ရပ်ကွက်၊ ဒဂုံမြို့သစ်(မြောက်ပိုင်း)မြို့နယ်၊ ရန်ကုန်တိုင်းဒေသကြီး။
ဖုန်း– ၀၉–၂၅၉၆၈၆၀၈၈

ကန့်ကွက်နိုင်ကြောင်းအများသိစေရန်ကြေညာခြင်း

ရန်ကုန်တိုင်းဒေသကြီး၊ တောင်ဥက္ကလာပမြို့နယ်၊ (၁၄/၃) ရပ်ကွက်၊ ယင်းမာလမ်း၊ အမှတ်(၁၉၆/၁)ဟုခေါ်တွင်သော မြေကွက်ပေါ်တွင်ဆောက်လုပ်ထားသည့် (၂) ခန်းတွဲ (၆)ထပ်တိုက်၏ (မြေညီထပ်)၊ (တိုက်မျက်နှာမူလျှင်-ဘယ်ဘက်ခြမ်း) (ခေါင်းရင်းခန်း)၊ အကျယ်အဝန်း(၁၃ ၁/၂' x၄၉')ရှိ တိုက်ခန်းနှင့် ယင်းတိုက်ခန်းပေါ်တွင် တွယ်ကပ်တပ်ဆင်ထားသည့် ကိုယ်ပိုင်မီတာ၊ ကိုယ်ပိုင်ရေမော်တာအပါအဝင် အကျိုးခံစားခွင့် အရပ်ရပ်အားလုံးတို့ကို တိုက်ခန်းရောင်းချသူ ဦးဇေယျာလင်း[၁၂/တမန(နိုင်)၀၈၀၁၇၈] ကိုင်ဆောင်သူမှ အရပ်ကတိအရောင်းအဝယ်စာချုပ်ဖြင့် ဝယ်ယူလက်ဝယ်ပိုင်ဆိုင်ထားရှိသော တိုက်ခန်းဖြစ်ပြီး အရှုပ်အရှင်းကင်းရှင်းကြောင်းနှင့် ရောင်းချပိုင်ခွင့်ရှိကြောင်း ဝန်ခံကတိပြုသည့်အတွက် ကျွန်ုပ်မိတ်ဆွေက အပြီးအပိုင်ဝယ်ယူမည်ဖြစ်သဖြင့် ရောင်းဖိုးငွေ၏တစ်စိတ်တစ်ဒေသကို စရန်ငွေအဖြစ်ပေးချေထားပြီးဖြစ်ပါသည်။

အဆိုပါ တိုက်ခန်းအရောင်းအဝယ်ကိစ္စနှင့်ပတ်သက်၍ ကန့်ကွက်လိုပါက ဤကြော်ငြာပါသည့်နေ့မှစ၍ (၇)ရက်အတွင်း ခိုင်လုံသောစာရွက် စာတမ်းအထောက်အထားမူရင်းများနှင့်တကွ ကျွန်ုပ်ထံသို့ လာရောက်ကန့်ကွက်နိုင်ပါသည်။ သတ်မှတ်ရက်ကျော်လွန်ပါက ဤတိုက်ခန်း အရောင်းအဝယ်ကို ဥပဒေနှင့်အညီ ပြီးဆုံးသည်အထိ ဆက်လက်ဆောင်ရွက်သွားမည်ဖြစ်ကြောင်း အများသိစေရန် ကြေညာအပ်ပါသည်။

လွှဲအပ်ညွှန်ကြားချက်အရ –
ဒေါ်စန္ဒာမွှေး
LL.B, M.P.A, D.B.L,D.M.L,D.I.L,D.APSY,D.I.R,D.G.I
တရားလွှတ်တော်ရှေ့နေ (စဥ်-၇၁၄၈)
အမှတ်(၁၄၄/၁)၊ နံ့သာဖြူလမ်း၊ (၁၄/၃) ရပ်ကွက်၊ တောင်ဥက္ကလာပမြို့နယ်၊
ရန်ကုန်မြို့။ ဖုန်း-၀၉ ၄၂၀၀၂၂၂၅၀၊ ၀၉-၉၇၀၃၄၈၈၄၄

ကန့်ကွက်နိုင်ကြောင်းအများသိစေရန်ကြေညာခြင်း

ရန်ကုန်တိုင်းဒေသကြီး၊ တောင်ဥက္ကလာပမြို့နယ်၊ (၁၄/၂)ရပ်ကွက်၊ ယခင်ဖောင်းကားလမ်း၊ ယခုဒေါင်းမင်းလမ်း၊ အမှတ်(၂၃၆/၂) မြေကွက်ပေါ်တွင်ဆောက်လုပ်ထားသည့် (၂)ခန်းတွဲ (၆)ထပ်တိုက်၏ (မြေညီထပ်)၊ (တိုက်မျက်နှာမူလျှင်-ဘယ်ဘက်ခြမ်း)၊ အကျယ်အဝန်း(၁၄x၅၀)ပေရှိ တိုက်ခန်းနှင့်ယင်းတိုက်ခန်းပေါ်တွင် တွယ်ကပ်တပ်ဆင်ထားသည့် ကိုယ်ပိုင်မီတာ၊ ကိုယ်ပိုင် ရေမော်တာအပါအဝင် အကျိုးခံစားခွင့် အရပ်ရပ်အားလုံးတို့ကို တိုက်ခန်းရောင်းချသူများဖြစ်ကြသော ဒေါ်အေးအေးမြင့်[၁၂/မဂတ(နိုင်)၀၄၁၇၉၀] + ၁ မှ အရပ်ကတိအရောင်းအဝယ်စာချုပ် အဆက်ဆက်များဖြင့် ဝယ်ယူလက်ဝယ်ပိုင်ဆိုင်ထားရှိသော တိုက်ခန်းဖြစ်ပြီး အရှုပ်အရှင်းကင်းရှင်းကြောင်းနှင့် ရောင်းချပိုင်ခွင့်ရှိကြောင်း ဝန်ခံကတိပြုသည့်အတွက် ကျွန်ုပ်မိတ်ဆွေက အပြီးအပိုင် ဝယ်ယူမည်ဖြစ်သဖြင့် ရောင်းဖိုးငွေ၏တစ်စိတ်တစ်ဒေသကို စရန်ငွေအဖြစ်ပေးချေထားပြီး ဖြစ်ပါသည်။

အဆိုပါ တိုက်ခန်းအရောင်းအဝယ်ကိစ္စနှင့်ပတ်သက်၍ ကန့်ကွက်လိုပါက ဤကြော်ငြာပါ သည့်နေ့မှစ၍ (၇)ရက်အတွင်း ခိုင်လုံသောစာရွက် စာတမ်းအထောက်အထားမူရင်းများနှင့်တကွ ကျွန်ုပ်ထံသို့ လာရောက်ကန့်ကွက်နိုင်ပါသည်။ သတ်မှတ်ရက်ကျော်လွန်ပါက ဤတိုက်ခန်း အရောင်းအဝယ်ကို ဥပဒေနှင့်အညီ ပြီးဆုံးသည်အထိ ဆက်လက်ဆောင်ရွက်သွားမည်ဖြစ်ကြောင်း အများသိစေရန် ကြေညာအပ်ပါသည်။

လွှဲအပ်ညွှန်ကြားချက်အရ –
ဒေါ်စန္ဒာမွှေး
LL.B, M.P.A, D.B.L,D.M.L,D.I.L,D.APSY,D.I.R,D.G.I
တရားလွှတ်တော်ရှေ့နေ (စဥ်-၇၁၄၈)
အမှတ်(၁၄၄/၁)၊ နံ့သာဖြူလမ်း၊ (၁၄/၃) ရပ်ကွက်၊ တောင်ဥက္ကလာပမြို့နယ်၊
ရန်ကုန်မြို့။ ဖုန်း-၀၉ ၄၂၀၀၂၂၂၅၀၊ ၀၉-၉၇၀၃၄၈၈၄၄

ကန့်ကွက်နိုင်ကြောင်းကြော်ငြာ

အင်းစိန်မြို့နယ်၊ မြေတိုင်းရပ်ကွက်အမှတ်-၄သမိုင်း-ရိုးကြီးချောင်း၊ မြေကွက်အမှတ်(B/၃၉)၊ (၀.၀၃၄) ဧက၊ မြေကွက်တည်နေရာအမှတ်(B/၃၉)၊ ဘုရင့်နောင်ရိုးကြီးချောင်းစီမံကိန်း၊ အင်းစိန်၊ ဒေါ်နွဲ့ရီ(ခ)ဝေါင်ဟုန်တိုး[၁၂/ကတတ(နိုင်)၀၂၄၉၈၇]အမည်ပေါက်နှစ်(၆၀)မြေငှားဂရန်မြေအား အမည်ပေါက် ဒေါ်နွဲ့ရီ(ခ)ဝေါင်ဟုန်တိုး(မိခင်)သည် (၃၁-၁၂-၂၀၁၁)ရက်နေ့တွင်လည်းကောင်း၊ ဦးဘရွှေ (ဖခင်)သည် (၂၁-၁၁-၁၉၆၇) ရက်နေ့တွင်လည်းကောင်း အသီးသီးကွယ်လွန်ခဲ့ကြသဖြင့် (၁)ယုတ်သင်(ခ) ဦးခင်မောင်သိန်း [၁၂/ကတတ(နိုင်)၀၁၆၆၉၆]၊ (၂)ဦးခင်မောင်မြင့်[၁၂/ကတတ(နိုင်)၀၁၆၆၄၈]တို့မှ မိဘများတွင် ၄င်းတို့သား (၂)ဦးသာ မွေးဖွားကြောင်း၊ အခြားမွေးချင်းများမရှိသည့်အပြင် ကိတ္တိမမွေးစားခြင်းလည်းမရှိကြောင်း၊ ၎င်းတို့သည် တရုတ်လူမျိုး၊ ဗုဒ္ဓဘာသာကိုးကွယ်သူများဖြစ်ကြသည့် အားလျော်စွာ ဖော်ပြပါ မြေကွက်နှင့်မြေကွက်ပေါ်ရှိ အကျိုးခံစားခွင့် အရပ်ရပ်အားလုံးတို့ကို ၎င်းတို့ (၂)ဦးကသာ မြန်မာ့ဓလေ့ထုံးတမ်းဥပဒေနှင့်အညီအမွေဆက်ခံပိုင်ဆိုင်ပါကြောင်း၊ ၎င်းတို့မှအပ အခြားအမွေဆက်ခံမည့်သူ တစ်ဦးတစ်ယောက်မျှ မရှိပါကြောင်း တရားရုံးကျမ်းကျိန်လွှာ၊ ထပ်ဆင့်ထောက်ခံကျမ်းကျိန်လွှာ (၂)စောင်၊ အိမ်ထောင်စုလူဦးရေစာရင်း၊ သေဆုံးမှုလက်မှတ်၊ ဖခင်သေဆုံးသည်မှာ မှန်ကန်ကြောင်း ရပ်ကွက်၊ မြို့နယ်အုပ်ချုပ်ရေးမှူးထောက်ခံချက်၊ ဂရန်မူရင်း၊ နိုင်ငံသားစိစစ်ရေးကတ်တို့ တင်ပြ၍ ပိုင်ဆိုင်ကြောင်းမြေပုံကူး လျှောက်ထားလာရာ တရားဝင်ခိုင်လုံသောအထောက်အထားများဖြင့် ဤကြော်ငြာပါသည့်နေ့မှစ၍ (၇)ရက်အတွင်း ကန့်ကွက်နိုင်ပါကြောင်းနှင့် ကန့်ကွက်မှုမရှိပါက လုပ်ထုံးလုပ်နည်းနှင့်အညီ ဆက်လက်ဆောင်ရွက် ပေးမည်ဖြစ်ပါကြောင်း အသိပေးကြေညာအပ်ပါသည်။

ဌာနမှူး(ဒုတိယညွှန်ကြားရေးမှူးချုပ်)
မြို့ပြမြေစီမံခန့်ခွဲမှုဌာန
ရန်ကုန်မြို့တော်စည်ပင်သာယာရေးကော်မတီ

ငြင်းချက်ထုတ်ရန်ဆင့်စာ
(တရားမကျင့်ထုံးဥပဒေ အမိန့် ၅၊ နည်းဥပဒေ ၂၀)
ဗိုလ်တထောင်ခရိုင်တရားရုံးတော်
၂၀၂၅ ခုနှစ်၊ တရားမကြီးမှုအမှတ် -၁၂၃

ဒေါ်ဝိတိုရီးယား(ခ)ဒေါ်စန်းစန်းဝင်း တရားလို	နှင့်	ဦးလှဝင်း တရားပြိုင်

ရန်ကုန်တိုင်းဒေသကြီး၊ သာကေတမြို့နယ်၊၃/ရန်ပြေရပ်ကွက်၊ ၃/ရန်ပြေ(၁၀)လမ်းထိပ်၊အမှတ်-၁၅၀ ရပ်နေ ဦးလှဝင်း (ယခုနေရပ် လိပ်စာမသိသူ) သိစေရမည်။

သင့်အပေါ်၌ ဒေါ်ဝိတိုရီးယား(ခ)ဒေါ်စန်းစန်းဝင်းက **မြေရှင်ရထိုက်သည့် မြေညီထပ်အခန်းနှင့် (၄)လွှာတိုက်ခန်း၊ စုစုပေါင်းတိုက်ခန်း(၂)ခန်း လက်ရောက်ပေးအပ်စေလိုမှု** ရလိုကြောင်းနှင့် လျှောက်ထားစွဲဆိုသည်ဖြစ်၍ သင်ကိုယ်တိုင်ဖြစ်စေ၊ ၎င်းအမှုနှင့်စပ်လျဉ်း၍ အရေးကြီးသည့် စကားအရပ်ရပ်တို့ကို ချေပပြောဆိုနိုင်သူ ကိုယ်စားလှယ်နှင့်ဖြစ်စေ၊ ရှေ့နေနှင့်ဖြစ်စေ၊ ၂၀၂၅ ခုနှစ်၊ ဩဂုတ်လ ၂၆ ရက်။ (၁၃၈၇ ခုနှစ်၊ တော်သလင်းလဆန်း ၄ ရက်) နေ့မွန်းမတည့်မီ ၁၀:၀၀ နာရီအချိန်တွင် အထက်အမည်ပါသူ တရားလို၏အဆိုလွှာကို ထုချေရှင်းလင်းရန် ရုံးတော်သို့ လာရောက်ရမည်။ ၎င်းပြင် အထက်ပါနေ့ရက်တွင် သင်မလာရောက် ပျက်ကွက်ခဲ့လျှင် သင့်မျက်ကွယ်တွင် ငြင်းချက်များကို ထုတ်ပေးလိမ့်မည်။ ၎င်းပြင် တရားလိုက ကြည့်ရှုလိုသည့် စာချုပ်စာတမ်းများနှင့်သင်ကထုချေတင်ပြ အမှီပြုလိုသည့် စာချုပ်စာတမ်းအစရှိသည်တို့ကို သင်နှင့်အတူယူဆောင်လာရမည်။ သို့မဟုတ် သင့်ကိုယ်စားလှယ်ရှေ့နေလက်တွင် ထည့်အပ်လိုက်ရမည်။ သင်က ထုချေလွှာ တင်သွင်းလိုလျှင် အမှုမဆိုင်မီ လေးရက်က တင်သွင်းရမည်။

၂၀၂၅ ခုနှစ်၊ ဩဂုတ်လ ၁၂ ရက်နေ့ ဤရုံးတံဆိပ်ရိုက်နှိပ်၍ ကျွန်ုပ်လက်မှတ်ရေးထိုးထုတ်ပေးလိုက်သည်။

(နှင်းနွယ်ဦး)
ဒုတိယခရိုင်တရားသူကြီး(၃)
ဗိုလ်တထောင်ခရိုင်တရားရုံး

"ကန့်ကွက်နိုင်ကြောင်း အများသိစေရန်ကြေညာခြင်း"

ရန်ကုန်တိုင်းဒေသကြီး၊ စမ်းချောင်းမြို့နယ်၊ မြေနီကုန်း (တောင်) ရပ်ကွက်၊ ဗားကရာတောရလမ်း၊ အမှတ်(၈)၊ (၂)ခန်းတွဲ (၆)ထပ်မှ မြေညီထပ်၊ (အေ) ဘက်ခြမ်း၊ အကျယ်အဝန်း (၁၅ ပေ x၅၇ ပေ) ရှိ တိုက်ခန်းနှင့် ပတ်သက်သည့်အကျိုးခံစားခွင့်အရပ်ရပ်ကို အရောင်းအဝယ် ဆက်စပ်စာချုပ်များဖြင့် ဒေါ်စည်စည်မိုး [၁၂/စခန (နိုင်) ၀၅၀၃၄၁]က တရားဝင်ဝယ်ယူပိုင်ဆိုင်ထားပြီး ပြန်လည်ရောင်းချပိုင်ခွင့်ရှိကြောင်း ဝန်ခံကတိပြု၍ ထုတ်ဖော်ကမ်းလှမ်းပြောဆိုရာ ကျွန်ုပ်တို့၏မိတ်ဆွေ ဦးသီဟထွန်း[၁၄/ပသန(နိုင်)၂၀၈၁၀၇]မှ အပိုင်ဝယ်ယူရန်အတွက် ရောင်းဖိုးငွေ၏ တစ်စိတ်တစ်ဒေသကို (စရန်ငွေ)အဖြစ် ပေးချေထားပြီးဖြစ်ပါသည်။ အဆိုပါ အရောင်းအဝယ်နှင့်ပတ်သက်၍ ဆိုင်ရေးဆိုင်ခွင့် ရှိသူမည်သူမဆို ဤကြော်ငြာပါသည့်နေ့မှစ၍ (၇)ရက်အတွင်း တိကျခိုင်လုံသော စာရွက်စာတမ်းမူရင်းများနှင့်တကွ ကျွန်ုပ်တို့ထံလာရောက်၍ ကန့်ကွက်နိုင်ပါကြောင်းနှင့် သတ်မှတ်ရက်အတွင်း ကန့်ကွက်မည့်သူမရှိပါက အဆိုပါ အရောင်းအဝယ်ကို ဥပဒေနှင့်အညီ ပြီးဆုံးသည်အထိ ဆက်လက်ဆောင်ရွက်သွားမည်ဖြစ်ကြောင်း အသိပေးကြေညာအပ်ပါသည်။

လွှဲအပ်ညွှန်ကြားချက်အရ

ဒေါ်နှင်းပွင့်ဖြူ (LL.B)	**ဒေါ်သီတာအေး (LL.B)**
အထက်တန်းရှေ့နေ(စဥ်-၂၆၃၀၆)	**အထက်တန်းရှေ့နေ(စဥ်-၅၅၆၇၄)**

အမှတ်(ခ/၈၈၄)၊ ကျန်စစ်သား(၂)လမ်း၊ ကမာကသွယ်ရပ်ကွက်၊ ဒလမြို့နယ်၊
ရန်ကုန်တိုင်းဒေသကြီး။ ဖုန်း-၀၉-၄၄၅၆၄၃၇၁၄

"ကန့်ကွက်နိုင်ကြောင်း အများသိစေရန် ကြေညာခြင်း"

ရန်ကုန်တိုင်းဒေသကြီး၊ မင်္ဂလာဒုံမြို့နယ်၊ ထောက်ကြန့်၊ မြေတိုင်းရပ်ကွက်အမှတ်(၂/၁)၊ မြေကွက်အမှတ်(၂/၁ - ၃၉)၊ တိုးချဲ့(၂/၁)ရပ်ကွက်၊ ပုလဲလမ်းသွယ်(၄) ရှိ အမှတ်(၃၉)ဟုခေါ်တွင်သော အကျယ်အဝန်း(၂၅x၅၀)ပေရှိ ဦးမြင့်ရွှေ (WAW-၀၉၃၇၁၁)အမည်ပေါက် ပါမစ်မြေကွက်နှင့် ၎င်းမြေကွက်ပေါ်တွင်ဆောက်လုပ်ထားသော ရေ၊ မီး အစုံပါ အဆောက်အဦး အပါအဝင် အကျိုးခံစားခွင့် အရပ်ရပ်အားလုံးကို လက်ဝယ်ထားရှိပိုင်ဆိုင်ပြီး အရှုပ်အရှင်းကင်းကာ ဥပဒေနှင့်အညီ တရားဝင်ရောင်းချခွင့်ရှိ၍ ရောင်းချလိုကြောင်းကမ်းလှမ်းသူ ဦးဆွေဇင်မင်း [၁၂/မဂဒ(နိုင်)၁၅၉၈၀၀]နှင့် ဦးပြည့်ဖြိုးအောင်[၁၂/မဂဒ(နိုင်)၂၀၂၃၀၉]တို့ထံမှ ကျွန်ုပ်၏မိတ်ဆွေ ဒေါ်ဥမ္မာဦး[၁၂/ဒဂန(နိုင်)၀၂၅၇၅၃]က အပြီးအပိုင်ဝယ်ယူရန်အတွက် စရန်ငွေပေးချေပြီးဖြစ်ပါသည်။ အဆိုပါ အရောင်းအဝယ်နှင့်ပတ်သက်၍ ကန့်ကွက်လိုပါက ဤကြေညာပါသည့်နေ့မှစ၍ (၇)ရက်အတွင်း ပိုင်ဆိုင်မှု အထောက်အထား (မူရင်း)များဖြင့် ကျွန်ုပ်ထံလာရောက် ကန့်ကွက်နိုင်ပါသည်။ သတ်မှတ်ရက်အတွင်း ကန့်ကွက်သူမရှိပါက အရောင်းအဝယ်ကို ဥပဒေနှင့်အညီ ဆက်လက်ဆောင်ရွက်သွားမည်ဖြစ်ပါကြောင်း အများသိစေရန် ကြေညာအပ်ပါသည်။

လွှဲအပ်ညွှန်ကြားချက်အရ
ဒေါ်နုနုလွင် (LL.B)
တရားလွှတ်တော်ရှေ့နေ(စဥ်-၁၉၀၃၅)
ရုံး-အမှတ်(၄၉၃)၊ အခန်း(၁)၊ ပထမထပ်၊ နဂါးရုံဘုရားလမ်း၊ (၅)ရပ်ကွက်၊
မရမ်းကုန်းမြို့နယ်၊ ရန်ကုန်တိုင်းဒေသကြီး။
ဖုန်း-09-778034689

ကန့်ကွက်နိုင်ကြောင်းအများသိစေရန်ကြေညာခြင်း

ရန်ကုန်တိုင်းဒေသကြီး၊ မြောက်ဥက္ကလာပမြို့နယ်၊ မြေတိုင်းရပ်ကွက်အမှတ်(၁၄)၊ လူနေရပ်ကွက်အမှတ်-ရွှေပေါက်ကံ၊ မင်းလှရဲခေါင်လမ်း၊ မြေကွက်အမှတ်(၅၅၂)၊ ဦးရဲတင့်အမည်ပေါက်၊ မြေချပါမစ်ထွက်ရှိထားသော အကျယ်ပေ(၂၀x၆၀)၊ (၁၂၀၀)စတုရန်းပေရှိ မြေကွက်နှင့်ယင်းမြေကွက်၏ လက်ရောက်ပိုင်ဆိုင်ခွင့်နှင့် အကျိုးခံစား ခွင့်အရပ်ရပ်အား ဆက်စပ်စာချုပ် အဆက်ဆက်ဖြင့် ဝယ်ယူ၍ ၎င်းမှသာ လက်ဝယ်ထားရှိပိုင်ဆိုင်သည်ဟု ဝန်ခံကတိပြု လွှဲပြောင်းရောင်းချသူ ဒေါ်မိုးစီစီ[၁၂/ဥကမ(နိုင်)၁၄၄၀၃၈]ထံမှ ကျွန်ုပ်၏မိတ်ဆွေဖြစ်သူ ဦးဇော်ထက်ပိုင် [၇/ဒဥန(နိုင်)၁၆၁၂၄၀]ကိုင်ဆောင်သူက အပြီးအပိုင် ဝယ်ယူရန်အတွက် အရောင်းအဝယ်ပြုလုပ်သော တန်ဖိုးငွေ၏ တစ်စိတ်တစ်ဒေသကို စရန်ငွေအဖြစ်ပေးချေထားပြီးဖြစ်ပါသည်။ အဆိုပါအရောင်းအဝယ်နှင့်ပတ်သက်၍ ကန့်ကွက်မည့်သူများရှိပါက ဤသတင်းစာပါသည့်နေ့မှစ၍ (၇)ရက်အတွင်း ပိုင်ဆိုင်မှုစာရွက်စာတမ်း(မူရင်း)များနှင့်တကွ ကျွန်ုပ်ထံသို့ လာရောက် ကန့်ကွက်နိုင်ပါကြောင်းနှင့် သတ်မှတ်ရက်အတွင်း ကန့်ကွက်မည့်သူမရှိပါက အရောင်းအဝယ်အား ဥပဒေနှင့်အညီ ပြီးဆုံးသည်အထိ ဆက်လက်ဆောင်ရွက်သွားမည်ဖြစ်ကြောင်း အများသိစေရန် အသိပေးကြေညာအပ်ပါသည်။

လွှဲအပ်ညွှန်ကြားချက်အရ-
ဦးစည်သူဝင်း LL.B, D.M.L အထက်တန်းရှေ့နေ(စဥ်-၅၂၃၀၅)
အမှတ်(၁၀၀၈)၊ အင်းဝလမ်း၊ (၁၆)ရပ်ကွက်၊ ရွှေပေါက်ကံမြို့သစ်၊
မြောက်ဥက္ကလာပမြို့နယ် ရန်ကုန်တိုင်းဒေသကြီး။
ဖုန်း- ၀၉-၄၂၁၁၁၇၇၅၂

ငြင်းချက်ထုတ်ရန်ဆင့်စာ
(တရားမကျင့်ထုံးဥပဒေအမိန့် - ၅ ၊ နည်းဥပဒေ - ၂၀)
ဒဂုံမြို့သစ်(မြောက်ပိုင်း)မြို့နယ်တရားရုံးတော်
၂၀၂၅ ခုနှစ်၊ တရားမကြီးမှုအမှတ် -၁၆၀

ဒေါ်ဝိုင်းသီတာလတ်	နှင့်	၁။ဒေါ်နုနုလွင် ၂။ဒေါ်တင်မာဌေး
(တရားလို)		**(တရားပြိုင်)**

ရန်ကုန်တိုင်းဒေသကြီး၊ ဒဂုံမြို့သစ်(မြောက်ပိုင်း)မြို့နယ်၊ (၄၆)ရပ်ကွက်၊ မိုးမခလမ်း၊ အမှတ်-၉၆၅နေ (၁)ဒေါ်နုနုလွင်နှင့် (၂)ဒေါ်တင်မာဌေး (ယခုနေရပ်လိပ်စာမသိသူများ)သိစေရမည်။

သင့်တို့အပေါ်၌တရားလိုက"ပဋိညာဉ်အတိုင်းမြေကွက်နှင့်နေအိမ်အပြီးအပိုင်အရောင်းအဝယ်စာချုပ်ကို မှတ်ပုံတင်စာချုပ်ချုပ်ဆိုပေးစေလိုမှု"လျှောက်ထားစွဲဆိုသည်ဖြစ်၍ သင်ကိုယ်တိုင်ဖြစ်စေ၊ ၎င်းအမှုနှင့်စပ်လျဉ်း၍ အရေးကြီးသည့် စကားအရပ်ရပ်တို့ကို ချေပပြောဆိုနိုင်သူ ကိုယ်စားလှယ်နှင့်ဖြစ်စေ၊ ရှေ့နေနှင့်ဖြစ်စေ၊ ၂၀၂၅ ခုနှစ်၊ ဩဂုတ်လ ၂၅ ရက် (၁၃၈၇ ခုနှစ်၊ တော်သလင်းလဆန်း ၃ ရက်) နေ့မွန်းမတည့်မီ (၁၀:၀၀)နာရီအချိန်တွင် အထက်အမည်ပါသူ တရားလို၏ အဆိုလွှာကို ထုချေရှင်းလင်းရန် ရုံးတော်သို့ လာရောက်ရမည်။ ၎င်းပြင် အထက်ပါနေ့ရက်တွင် သင်မလာရောက် ပျက်ကွက်ခဲ့လျှင် သင့်မျက်ကွယ်တွင် ငြင်းချက်များကို ထုတ်ပေးလိမ့်မည်။ ၎င်းပြင် တရားလိုကကြည့်ရှုလိုသည့် စာချုပ်စာတမ်းများနှင့် သင်ကထုချေ တင်ပြအမှီပြုလိုသည့် စာချုပ်စာတမ်းအစရှိသည်တို့ကို သင်နှင့်အတူ ယူဆောင်လာရမည်။ သို့မဟုတ် သင့်ကိုယ်စားလှယ် ရှေ့နေလက်တွင် ထည့်အပ်လိုက်ရမည်။ သင်ကထုချေလွှာ တင်သွင်းလိုလျှင် အမှုမဆိုင်မီ လေးရက်က တင်သွင်းရမည်။

၂၀၂၅ ခုနှစ်၊ ဩဂုတ်လ ၁၁ ရက်နေ့တွင် ဤရုံးတံဆိပ်ရိုက်နှိပ်၍ ကျွန်ုပ်လက်မှတ်ရေးထိုး ထုတ်ပေးလိုက်သည်။

(ချိုကေရီဆွေ)
တွဲဖက်မြို့နယ်တရားသူကြီး
ဒဂုံမြို့သစ်(မြောက်ပိုင်း)မြို့နယ်တရားရုံး

ပတ်စ်ပို့ပျောက်

(ဘ) ဦးအောင်ကြည်၏သား ဦးဟိန်းဇော်ဇော် [၁၂/သလန(နိုင်) ၁၀၈၁၀၆၆]၏ ပတ်စ်ပို့နံပါတ် မမှတ်မိသည် ခရီးသွားရင်း ပျောက်ဆုံးသွားပါသဖြင့် တွေ့ရှိပါက အကြောင်းကြားပေးပါရန်။

ဖုန်း-၀၉-၄၅၃၀၄၅၀၀၂

ပတ်စ်ပို့ပျောက်

(ဘ) ဦးထွန်းအေး၏ သမီး မစိုးစန္ဒာအောင် [၇/သဝတ(နိုင်)၀၇၆၀၆၄]၏ နိုင်ငံကူးလက်မှတ်(M-368512)သည် ခရီးသွားရင်းပျောက်ဆုံး သွားပါသဖြင့် တွေ့ရှိပါက အကြောင်းကြားပေးပါရန်။

ဖုန်း-၀၉-၄၃၁၉၆၂၄၇

ဖခင်အမည်မှန်

ရန်ကုန်တိုင်း ဒေသကြီး၊ လှိုင်သာယာ(အရှေ့ပိုင်း)မြို့နယ်၊ (၁၅)ရပ်ကွက်၊ ESA ကိုယ်ပိုင်အထက်တန်းကျောင်း Grade(6)မှ မဇွန်မှူးသွယ်၏ ဖခင်အမည်မှန်မှာ ဦးနိုင်ဝင်း [၁၄/မမက (နိုင်) ၁၇၉၆၉၄]ဖြစ်ပါကြောင်း။

"ကန့်ကွက်နိုင်ပါသည်"

ရန်ကုန်တိုင်းဒေသကြီး၊ ဒလမြို့နယ်၊ ရာဇသင်္ကြန်ရပ်ကွက်၊ မြေတိုင်းရပ်ကွက်အမှတ်(၅)၊ မြေကွက်အမှတ်(၂၆၁/ခ)၊ အကျယ်(၂၀x၆၀)ပေရှိ တရားဝင်မခွဲစိတ်ရသေးသော ပါမစ်မြေကွက်ထဲမှ အကျယ်(၁၀x၆၀)ပေရှိ မြေကွက်နှင့် မြေကွက်အမှတ်(၂၆၂/က)၊ အကျယ်(၂၀x၆၀)ပေရှိ တရားဝင်မခွဲစိတ်ရသေးသော ပါမစ်မြေကွက်ထဲမှ အကျယ်(၁၀x၆၀)ပေရှိ မြေကွက်နှင့် ယင်းမြေကွက်များပေါ်ရှိ အိမ်အပါအဝင် အကျိုးခံစားခွင့် အရပ်ရပ်အားလုံးတို့ကို အရောင်းအဝယ် အရပ်ကတိစာချုပ်အဆက်စပ်ဖြင့် ဝယ်ယူ၍ တရားဝင် လက်ဝယ်ထားပိုင်ဆိုင်ပြီး လွှဲပြောင်းရောင်းချပိုင်ခွင့်ရှိကြောင်း ဝန်ခံကတိပြုသူ ဦးကာလီသာစု(ခ)ဦးသောင်းစိန်[၁၂/ပဘတ(နိုင်)၀၁၄၃၉၆]ထံမှ ကျွန်ုပ်၏ မိတ်ဆွေ ဖြစ်သူက ဝယ်ယူရာ ရောင်းဖိုးစရန်ငွေ အချို့ကို ပေးချေထားပြီးဖြစ်၍ ဆိုင်ရေးဆိုင်ခွင့် ရှိသူမည်သူမဆို ဤကြော်ငြာပါသည့်နေ့မှစ၍ (၇)ရက်အတွင်း ကျွန်ုပ်ထံသို့ ပိုင်ဆိုင်မှု စာရွက်စာတမ်း(မူရင်း)များဖြင့် လာရောက်ကန့်ကွက်နိုင်ပါသည်။ သတ်မှတ်ရက် ပြည့်ပြီးပါက အရောင်းအဝယ်ကိစ္စကို ပြီးဆုံးသည်အထိ ဥပဒေနှင့်အညီ တရားဝင်ဖြစ်စေရန် လုပ်ဆောင်သွားမည်ဖြစ်ကြောင်း အများသိစေရန် ကြေညာအပ်ပါသည်။

"လွှဲအပ်ညွှန်ကြားချက်အရ"
ဦးအောင်နိုင်ထူး LL.B., WIPO (Switzerland)
"တရားလွှတ်တော်ရှေ့နေ"စဥ်(၁၃၅၇၅)
အမှတ်(၅၀)၊ မြေညီထပ်၊ (၃၉)လမ်းအောက်၊ (၈)ရပ်ကွက်၊ ကျောက်တံတားမြို့နယ်။ Ph:09-420088970

"ကန့်ကွက်နိုင်ပါသည်"

ရန်ကုန်တိုင်းဒေသကြီး၊ ဒလမြို့နယ်၊ ကျန်စစ်သားရပ်ကွက်၊ မြေတိုင်းရပ်ကွက်အမှတ်(၄)၊ (မြေကွက်အမှတ်(၁၁၀/၁၁၁)၊ အကျယ်(၅၀x၅၀)ပေရှိ ဦးကျော်သူ အမည်ပေါက်သည့် နှစ်(၆၀)ဂရန် မြေကွက်နှင့် ယင်းမြေကွက်ပေါ်ရှိ အကျိုးခံစားခွင့် အရပ်ရပ်အားလုံးတို့ကို .တရားဝင်လက်ဝယ်ထား ပိုင်ဆိုင်ပြီး လွှဲပြောင်းရောင်းချ ပိုင်ခွင့်ရှိကြောင်း ဝန်ခံကတိပြုသူ ဦးကျော်သူ[၁၂/တမန(နိုင်)၀၉၃၅၃၃]ထံမှ ကျွန်ုပ်၏ မိတ်ဆွေဖြစ်သူက ဝယ်ယူရာ ရောင်းဖိုးစရန်ငွေအချို့ကို ပေးချေထားပြီးဖြစ်၍ ဆိုင်ရေးဆိုင်ခွင့်ရှိသူမည်သူမဆို ဤကြော်ငြာပါသည့်နေ့မှစ၍ (၇)ရက်အတွင်း ကျွန်ုပ်ထံသို့ ပိုင်ဆိုင်မှု စာရွက်စာတမ်း(မူရင်း)များဖြင့် လာရောက်ကန့်ကွက်နိုင်ပါသည်။ သတ်မှတ်ရက်ပြည့်ပြီးပါက အရောင်းအဝယ်ကိစ္စကို ပြီးဆုံးသည်အထိ ဥပဒေနှင့်အညီ တရားဝင်ဖြစ်စေရန် လုပ်ဆောင်သွားမည်ဖြစ်ကြောင်း အများသိစေရန် ကြေညာအပ်ပါသည်။

"လွှဲအပ်ညွှန်ကြားချက်အရ"
ဦးအောင်နိုင်ထူး LL.B., WIPO (Switzerland)
"တရားလွှတ်တော်ရှေ့နေ"စဥ်(၁၃၅၇၅)
အမှတ်(၅၀)၊ မြေညီထပ်၊ (၃၉)လမ်းအောက်၊ (၈)ရပ်ကွက်၊ ကျောက်တံတားမြို့နယ်။ Ph:09-420088970

"ကန့်ကွက်နိုင်ပါသည်"

ရန်ကုန်တိုင်းဒေသကြီး၊ ဒလမြို့နယ်၊ ကျန်စစ်သားရပ်ကွက်၊ ဓမ္မစေတီလမ်း၊ မြေတိုင်းရပ်ကွက်အမှတ်(၄)၊ မြေကွက်အမှတ်(၅၀၃+၅၀၄)၊ အကျယ်(၅၀x၅၀)ပေရှိ ဦးအင်စိုး(ခ)တန်ကြိုအင် အမည်ပေါက်သည့် နှစ်(၆၀)ဂရန်မြေကွက်နှင့် ယင်းမြေကွက်ပေါ်ရှိ အကျိုးခံစားခွင့် အရပ်ရပ်အားလုံးတို့ကို တရားဝင်လက်ဝယ်ထားပိုင်ဆိုင်ပြီး လွှဲပြောင်းရောင်းချပိုင်ခွင့်ရှိကြောင်း ဝန်ခံကတိပြုသူ ဦးအင်စိုး(ခ)တန်ကြိုအင်[၁၂/လမတ(နိုင်)၀၁၇၃၅၄]ထံမှ ကျွန်ုပ်၏ မိတ်ဆွေဖြစ်သူက ဝယ်ယူရာ ရောင်းဖိုးစရန်ငွေအချို့ကို ပေးချေထားပြီးဖြစ်၍ ဆိုင်ရေးဆိုင်ခွင့် ရှိသူမည်သူမဆို ဤကြော်ငြာပါသည့်နေ့မှစ၍ (၇)ရက်အတွင်း ကျွန်ုပ်ထံသို့ ပိုင်ဆိုင်မှု စာရွက်စာတမ်း(မူရင်း)များဖြင့် လာရောက် ကန့်ကွက်နိုင်ပါသည်။ သတ်မှတ်ရက် ပြည့်ပြီးပါက အရောင်းအဝယ်ကိစ္စကို ပြီးဆုံးသည်အထိ ဥပဒေနှင့်အညီ တရားဝင်ဖြစ်စေရန် လုပ်ဆောင်သွားမည်ဖြစ်ကြောင်း အများသိစေရန် ကြေညာအပ်ပါသည်။

"လွှဲအပ်ညွှန်ကြားချက်အရ"
ဦးအောင်နိုင်ထူး LL.B., WIPO (Switzerland)
"တရားလွှတ်တော်ရှေ့နေ"စဥ်(၁၃၅၇၅)
အမှတ်(၅၀)၊ မြေညီထပ်၊ (၃၉)လမ်းအောက်၊ (၈)ရပ်ကွက်၊ ကျောက်တံတားမြို့နယ်။ Ph:09-420088970

ကန့်ကွက်နိုင်ကြောင်း အများသိစေရန်ကြေညာခြင်း

ရန်ကုန်တိုင်းဒေသကြီး၊ ဒဂုံမြို့သစ်ခရိုင်၊ ဒဂုံမြို့သစ်(ဆိပ်ကမ်း)မြို့နယ်၊ မြေတိုင်းရပ်ကွက်အမှတ်(၆၉)၊ မြေကွက်အမှတ်(၈၈၄)၊ မင်းလှမင်းခေါင်လမ်း၊ အကျယ်အဝန်း အလျား ၄၀ ပေ x အနံ ၆၀ ပေရှိသော ဦးစိန်မင်း (CG-၀၆၀၆၈၇)အမည်ပေါက် ပါမစ်မြေကွက်မှ တရားဝင်မခွဲစိတ်ရသေးသော (၁၀ x ၆၀)ပေ ပါမစ်မိတ္တူခြမ်းမြေကွက်အား တရားဝင်ဝယ်ယူပိုင်ဆိုင်ထားပြီး ရောင်းချပိုင်ခွင့်ရှိသည်ဟု ဝန်ခံကတိပြုသူ ဒေါ်ကြည်ကြည်မော်[၁၂/ထတပ(နိုင်)၀၅၅၇၃၁]ထံမှ ကျွန်ုပ်၏မိတ်ဆွေဖြစ်သူ ဒေါ်ပပလှိုင်[၇/ပခန(နိုင်)၄၇၁၇၈၀]မှ အပြီးအပိုင်ဝယ်ယူရန်အတွက် အရောင်းအဝယ်စရန်ပေးစာချုပ်ဖြင့် စရန်ငွေတစ်စိတ်တစ်ဒေသကို ပေးချေထားပြီးဖြစ်သောကြောင့် ကန့်ကွက်လိုပါက ဤကြော်ငြာပါသည့်နေ့မှစ၍ (၇)ရက်အတွင်း ကျွန်ုပ်ထံသို့ ခိုင်လုံသော စာချုပ်စာတမ်းမူရင်းများနှင့်တကွ လာရောက် ကန့်ကွက်နိုင်ပါကြောင်းနှင့် ကန့်ကွက်မှုမရှိပါက ဤအရောင်းအဝယ်ကိုဥပဒေနှင့်အညီ ဆက်လက်ဆောင်ရွက်သွားမည်ဖြစ်ကြောင်း အများသိစေရန် ကြေညာအပ်ပါသည်။

ဒေါ်ပပလှိုင် ၏ လွှဲအပ်ညွှန်ကြားချက်အရ –
ဒေါ်ခင်မျိုးဝင်း (LL.B, LL.M)
တရားလွှတ်တော်ရှေ့နေ (စဥ်-၁၃၉၇၆)
အမှတ်(၄၈)၊ မာန်ပြေ(၁၆)လမ်းအရှေ့၊ (၃)ရပ်ကွက်၊ သာကေတမြို့နယ်။
Ph:09-751887820, 09-259017207

ကန့်ကွက်နိုင်ပါကြောင်းအများသိစေရန်ကြေညာခြင်း

ရန်ကုန်တိုင်းဒေသကြီး၊ ဒဂုံမြို့သစ်(မြောက်ပိုင်းမြို့နယ်)မြေတိုင်းရပ်ကွက်အမှတ်(၃၂)၊ ချမ်းမြေ့သာယာလမ်း၊ မြေကွက်အမှတ်(၃၀၅)၊ မြေအကျယ်အဝန်း(၄၀ပေx၆၀ပေ)၊ ဧရိယာ(၀.၀၅၅)ဧကရှိ နှစ်(၆၀)ဂရန်မြေကွက်နှင့် ယင်းမြေကွက်ပေါ်ရှိ အဆောက်အဦအပါအဝင် အကျိုးခံစားခွင့်အရပ်ရပ်ကို ရန်ကုန်မြို့တော်စည်ပင်သာယာရေးကော်မတီ မြေယာဌာနတွင် ရောင်းချသူ ဦးမျိုးညီမိး[၁၂/ဥကတ(နိုင်)၁၁၆၁၇၆]အမည်ဖြင့် မှတ်သားတည်ရှိသော မြေကွက်ဖြစ်ကြောင်း ဥပဒေနှင့်အညီ လွှဲပြောင်းရောင်းချပိုင်ခွင့်ရှိကြောင်းနှင့် အရှုပ်အရှင်းကင်းရှင်းကြောင်း ဝန်ခံကတိပြု၍ ကျွန်ုပ်မိတ်ဆွေဖြစ်သူအား ရောင်းချလိုကြောင်း ကမ်းလှမ်းလာရာ ကျွန်ုပ်မိတ်ဆွေမှလည်း ဝယ်ယူရန် လက်ခံသဘောတူသောကြောင့် စရန်ငွေ တစ်စိတ်တစ်ဒေသ ပေးချေထားပြီးဖြစ်ပါသည်။ သို့ဖြစ်ပါ၍ အဆိုပါအရောင်းအဝယ်အား ကန့်ကွက်လိုပါက ခိုင်လုံသောစာရွက်စာတမ်းမူရင်းများဖြင့် ဤကြော်ငြာပါသည့်နေ့မှစ၍ (၁၄)ရက်အတွင်း ကျွန်ုပ်ထံသို့ လူကိုယ်တိုင်လာရောက်ကန့်ကွက်နိုင်ပါသည်။ သတ်မှတ်ရက်အတွင်းကန့်ကွက် မည့်သူမရှိပါကအရောင်းအဝယ်ကို ပြီးဆုံးသည်အထိ ဥပဒေနှင့်အညီ ဆက်လက်ဆောင်ရွက်သွားမည် ဖြစ်ပါကြောင်း အများသိစေရန်ကြေညာအပ်ပါသည်။ **လွှဲအပ်ညွှန်ကြားချက်အရ**

ဒေါ်ဇင်မာထွေး(LLB, D.B.L) တရားလွှတ်တော်ရှေ့နေ(စဥ်၈၉၅၇/၂၀၁၃)
အမှတ်(၇၉၃)၊ ငမိုးရိပ်(၂)လမ်း၊ အပိုင်း(၁)ငမိုးရိပ်ရပ်ကွက်၊ သဃ်န်းကျွန်းမြို့နယ်၊ ရန်ကုန်တိုင်းဒေသကြီး။
ဖုန်း-09-421745619, 09-795667302

ကန့်ကွက်နိုင်ပါကြောင်း အများသိစေရန် ကြေညာခြင်း

ရန်ကုန်မြို့၊ လှိုင်သာယာမြို့နယ်၊ မြေတိုင်းရပ်ကွက်အမှတ်(၈)၊ လူနေရပ်ကွက်အမှတ်-FMI City (အိမ်ရာစီမံကိန်း)၊ မြေကွက်အမှတ်(၄၅၀)၊ ဧရိယာ(၀.၀၅၅)ဧကရှိ နှစ်(၆၀)မြေငှားဂရန်မြေကွက်နှင့် ယင်းမြေ ကွက်ပေါ်တွင် ဆောက်လုပ်ထားသော အမှတ်(C/158)၊ သဇင်(၄)လမ်း၊ (၄)ရပ်ကွက်၊ FMI City ၊ လှိုင်သာယာ မြို့နယ်ဟုခေါ်တွင်သောအဆောက်အဦအပါအဝင် အကျိုးခံစားခွင့်အရပ်ရပ်အားလုံးတို့သည် ရန်ကုန်မြို့တော်စည်ပင်သာယာယာရေးကော်မတီ၊ မြို့ပြမြေစီမံခန့်ခွဲမှုဌာနတွင် အမည်ပေါက်ပိုင်ဆိုင်ပြီး ရောင်းချပိုင်ခွင့်ရှိသူဖြစ်ကြောင်း ဝန်ခံကတိပြုသူ ဦးရန်အောင်စိုး[၁၂/စခန(နိုင်)၀၄၇၀၁၀]ထံမှ ကျွန်ုပ် ၏ မိတ်ဆွေဖြစ်သူက အပြီးအပိုင်ဝယ်ယူရန် ရောင်းဖိုးငွေများအနက်မှ စရန်ငွေပေးချေပြီးဖြစ်ပါသဖြင့် အရောင်းအဝယ်အား ကန့်ကွက်လိုပါက ကျွန်ုပ်ထံ ပိုင်ဆိုင်မှု စာချုပ်စာတမ်း မူရင်းအထောက်အထားများဖြင့် ယနေ့မှစ၍ (၇)ရက်အတွင်း လာရောက် ကန့်ကွက်နိုင်ပါကြောင်းနှင့် သတ်မှတ်ရက်ကျော်ပြီး ကန့်ကွက်မည့်သူမရှိပါက အရောင်းအဝယ်ကို ဥပဒေနှင့်အညီ ဆက်လက်ဆောင်ရွက်သွားမည်ဖြစ်ကြောင်း အများသိစေရန် ကြေညာအပ်ပါသည်။

လွှဲအပ်ညွှန်ကြားချက်အရ
ဦးဇော်ကိုကိုဦး(LL.B) တရားလွှတ်တော်ရှေ့နေ (စဥ်-၉၄၇၄)
အမှတ်(၅၈)၊ ပထမထပ်၊ မဟာဗန္ဓုလပန်းခြံလမ်း၊ ကျောက်တံတားမြို့နယ်၊ ရန်ကုန်မြို့။
ဖုန်း-၀၉ ၄၂၁၁၆၉၄၆၀၊ ၀၉-၇၉၁၅၁၈၅၁၆

“ကန့်ကွက်နိုင်ကြောင်း အများသိစေရန်ကြေညာခြင်း”

ရန်ကုန်တိုင်းဒေသကြီး၊ တွံတေးခရိုင်၊ တွံတေးမြို့နယ်၊ စက်ဆန်းကျေးရွာ၊ ရန်ကုန်မြို့သစ်စီမံကိန်းပြန်လည်နေရာချထားရေး၊ ရန်ကုန်(တောင်ပိုင်း)ခရိုင် အထွေထွေအုပ်ချုပ်ရေးဦးစီးဌာန၊ ယာယီမြေပေးမိန့်အမှတ်-၁၄၅/၂၀၂၀၊ ဒေါ်စန်းစန်းရွှေ အမည်ဖြင့် ပြန်လည်ချထားသည့်အုပ်စု (RA1)၊ အကွက်အမှတ်(တ-၀၂)၊ မြေကွက်အမှတ်(၀၁၄၄)၊ ဧရိယာ(၄၀x၆၀)ပေမြေ(၁)ကွက်နှင့် မြေပေါ်ရှိအကျိုးခံစားခွင့်အရပ်ရပ် အားလုံးတို့ကို အမှုအခင်းအရှုပ်အရှင်းကင်းရှင်းစွာ ရောင်းချပိုင်ခွင့်ရှိကြောင်း အဆိုရှိသူ ဦးသက်နိုင် [၁၂/အလန(ပြု)၀၀၀၁၅၇]ထံမှ ကျွန်ုပ်၏မိတ်ဆွေက အပြီးအပိုင် ဝယ်ယူရန် စရန်ငွေများပေးချေထားပြီးဖြစ်ပါ၍ ကန့်ကွက်လိုပါက ဤကြော်ငြာပါသည့်နေ့မှ (၇)ရက်အတွင်း ပိုင်ဆိုင်မှုစာရွက်စာတမ်းမူရင်းများနှင့်တကွ ကျွန်ုပ်ထံသို့ လူကိုယ်တိုင် လာရောက်ကန့်ကွက်နိုင်ပါသည်။ သတ်မှတ်ရက်အတွင်း ကန့်ကွက်မည့်သူမရှိပါက အရောင်းအဝယ်ကို ဥပဒေနှင့်အညီ ဆက်လက်ဆောင်ရွက်သွားမည်ဖြစ်ကြောင်း အများသိစေရန် ကြေညာအပ်ပါသည်။

ဝယ်ယူသူ-ဦးတင်အေး၏ လွှဲအပ်ညွှန်ကြားချက်အရ-
ဒေါ်မဒွါအေးသိန်း (LL.B)
(တရားလွှတ်တော်ရှေ့နေ) (စဉ်-၁၂၂၅၇)
(မမ/၃၂၄)၊ တန်းမကြီးလမ်း၊ မြို့မရပ်ကွက်၊ လှည်းကူးမြို့။ ဖုန်း-၀၉-၅၀၄၁၄၈၃

“ကန့်ကွက်နိုင်ကြောင်း အများသိစေရန်ကြေညာခြင်း”

ရန်ကုန်တိုင်းဒေသကြီး၊ တွံတေးခရိုင်၊ တွံတေးမြို့နယ်၊ စက်ဆန်းကျေးရွာ၊ ရန်ကုန်မြို့သစ်စီမံကိန်းပြန်လည်နေရာချထားရေး၊ ရန်ကုန်(တောင်ပိုင်း)ခရိုင် အထွေထွေအုပ်ချုပ်ရေးဦးစီးဌာန၊ ယာယီမြေပေးမိန့်အမှတ်-၈၇၅/၂၀၂၀၊ ဦးမြင့်ဆွေ အမည်ဖြင့်ပြန်လည်ချထားသည့်အုပ်စု (RA3)၊ အကွက်အမှတ်(တ-၀၂)၊ မြေကွက်အမှတ်(၀၈၆၃)၊ ဧရိယာ(၄၀x၆၀)ပေအကျယ် မြေ(၁)ကွက်နှင့် ယာယီမြေပေးမိန့်အမှတ်-၈၇၆/၂၀၂၀ ဦးမြင့်ဆွေအမည်ဖြင့် ပြန်လည်ချထားသည့်အုပ်စု (RA3)၊ အကွက်အမှတ်(တ-၀၂)၊ မြေကွက်အမှတ်(၀၈၆၄)၊ ဧရိယာ (၄၀x၆၀) ပေအကျယ်၊ မြေ(၁)ကွက် စုစုပေါင်းမြေ(၂)ကွက်နှင့် မြေပေါ်ရှိ အကျိုးခံစားခွင့်အရပ်ရပ်အားလုံးတို့ကို အမှုအခင်းအရှုပ်အရှင်းကင်းရှင်းစွာ ရောင်းချပိုင်ခွင့်ရှိကြောင်း အဆိုရှိသူ ဦးမြင့်ဆွေ (ဘ) ဦးသော်[၁၂/တတန(နိုင်)၁၁၀၅၉၈]ထံမှ ကျွန်ုပ်၏မိတ်ဆွေက အပြီးအပိုင်ဝယ်ယူရန် စရန်ငွေများပေးချေထားပြီးဖြစ်ပါ၍ ကန့်ကွက်လိုပါက ဤကြော်ငြာပါသည့်နေ့မှ (၇)ရက်အတွင်း ပိုင်ဆိုင်မှု စာရွက်စာတမ်းမူရင်းများနှင့် တကွ ကျွန်ုပ်ထံသို့လူကိုယ်တိုင် လာရောက်ကန့်ကွက်နိုင်ပါသည်။ သတ်မှတ်ရက်အတွင်း ကန့်ကွက်မည့်သူမရှိပါက အရောင်းအဝယ်ကို ဥပဒေနှင့်အညီ ဆက်လက်ဆောင်ရွက်သွားမည်ဖြစ်ကြောင်း အများသိစေရန် ကြေညာအပ်ပါသည်။

ဝယ်ယူသူ-ဦးအောင်ဇေယျာဝင်း၏ လွှဲအပ်ညွှန်ကြားချက်အရ-
ဒေါ်မဒွါအေးသိန်း (LL.B) (တရားလွှတ်တော်ရှေ့နေ) (စဉ်-၁၂၂၅၇)
(မမ/၃၂၄)၊ တန်းမကြီးလမ်း၊ မြို့မရပ်ကွက်၊ လှည်းကူးမြို့။ ဖုန်း-၀၉-၅၀၄၁၄၈၃

ကန့်ကွက်နိုင်ကြောင်းကြော်ငြာ

ရန်ကုန်တိုင်းဒေသကြီး၊ သာကေတမြို့နယ်၊ မြေတိုင်းရပ်ကွက်အမှတ်(၈)၊ နဝရတ်(၁၀)လမ်း၊ မြေကွက်အမှတ်(၄၉/က)၊ မြေအကျယ်အဝန်း (၂၀ပေx၆၀ပေ)ရှိ နှစ်(၆၀)ဂရန်မြေကွက်သည် ရန်ကုန်မြို့တော်စည်ပင်သာယာရေးကော်မတီ၊ မြို့ပြမြေယာစီမံခန့်ခွဲရေးဌာနရှိ မြို့မြေစာရင်းတွင် ဦးမောင်မြ [၁၂/သကတ(နိုင်)၀၈၈၁၄၁] အမည်ပေါက်မှတ်သားတည်ရှိသော နှစ်(၆၀)ဂရန်မြေကွက်ဖြစ်ပါသည်။ မြေအကျယ်အဝန်း(၂၀ပေx၆၀ပေ)ရှိသည့်အနက် တရားဝင်မခွဲမစိတ်ရသေးသော ခြေရင်းခြမ်း မြေအကျယ်အဝန်း(၁၀ ပေ x ၆၀ပေ)ရှိမြေကွက်ကိုအဆက်ဆက်တရားဝင်ပိုင်ဆိုင်လာသူ ဒေါ်စန်းစန်းမော် [၁၂/သကတ(နိုင်)၂၂၄၃၉၁]ထံမှ ကျွန်ုပ်မိတ်ဆွေဖြစ်သူက တရားဝင်အရောင်းအဝယ်ပြုလုပ်၍ စရန်ငွေတစ်စိတ်တစ်ဒေသ ပေးချေထားပြီးဖြစ်ပါသည်။ သို့ပါ၍ ဖော်ပြပါမြေအိမ်နှင့်ပတ်သက်၍ ပိုင်ရေးဆိုင်ခွင့်ရှိသူမည်သူမဆို ခိုင်လုံသောအထောက်အထားဖြင့် ကျွန်ုပ်ထံသို့ ယခုကြော်ငြာပါပြီးသည့်နေ့မှစ၍ (၇)ရက်အတွင်း လာရောက်ကန့်ကွက်နိုင်ပါသည်။ ကန့်ကွက်သူမရှိပါက အရောင်းအဝယ်ကို အပြီးတိုင် ဆက်လက်ဆောင်ရွက်မည်ဖြစ်ကြောင်း အများသိစေရန် ကြော်ငြာအပ်ပါသည်။

လွှဲအပ်ညွှန်ကြားချက်များအရ
ဒေါ်လှလှခိုင် အထက်တန်းရှေ့နေ (လိုင်စင်-၂၃၃၈၀)
အမှတ်(၃၉)၊ (၃၅)လမ်း၊ ကျောက်တံတားမြို့နယ်။ ဖုန်း-၀၉-၅၀၄၇၀၀၁

SHWE KACHIN ရွှေကချင်အမှတ်တံဆိပ်အမည် ပျားရည်လုပ်ငန်းနှင့်ပတ်သက်ပြီး အများသိစေရန် ကြေညာခြင်း

ဦးကျော်မင်းထွန်းမိသားစုသည် ၁၉၉၉ ခုနှစ်ကပင် SHWE KACHIN ရွှေကချင်အမှတ်တံဆိပ်အမည်ဖြင့် ပျားရည်ဖြန့်ဖြူး တင်ပို့ရောင်းချသည့် လုပ်ငန်းကို လုပ်ကိုင်ခဲ့ကြပါသည်။ ဦးကျော်မင်းထွန်းသည် SHWE KACHIN ရွှေကချင်အမှတ်တံဆိပ်အား ကုန်အမှတ်တံဆိပ်မူပိုင်ခွင့်ဥပဒေနှင့်အညီ မူပိုင်ခွင့်ဦးစီးဌာနတွင် မှတ်ပုံတင်ထားပြီးလည်းဖြစ်ပါသည်။ ဦးကျော်မင်းထွန်းသည် SHWE KACHIN ရွှေကချင်အမည်ဖြင့် ပျားရည်ဖြန့်ဖြူး တင်ပို့ရောင်းချသည့်လုပ်ငန်းကို သက်ဆိုင်ရာဌာနများတွင် တရားဝင်လုပ်ငန်းလိုင်စင်လျှောက်ထားရယူ၍ လုပ်ကိုင်ခဲ့ခြင်းဖြစ်ပြီး ထိုက်သင့်သော အခွန်အခများကိုလည်း ထမ်းဆောင်ထားပြီးဖြစ်ပါသည်။ ဦးကျော်မင်းထွန်း ကွယ်လွန်ပြီးနောက်ပိုင်းတွင် ၎င်း၏သမီး(၃)ဦးဖြစ်သော မဇွန်ပွင့်ဖြူ မနှင်းပွင့်ဖြူ မမေပွင့်ဖြူတို့က SHWE KACHIN ရွှေကချင်အမှတ် တံဆိပ်အမည်ဖြင့်ပင် ပျားရည်ဖြန့်ဖြူးတင်ပို့ရောင်းချသည့်လုပ်ငန်းကို ဆက်လက်လုပ်ကိုင်ကြပါသည်။ သို့ဖြစ်ပါ၍ မဇွန်ပွင့်ဖြူ မနှင်းပွင့်ဖြူ မမေပွင့်ဖြူတို့၏ သဘောတူညီမှုတစ်စုံတစ်ရာမရရှိဘဲ SHWE KACHIN ရွှေကချင်အမှတ်တံဆိပ်ပျားရည် ဖြန့်ဖြူးတင်ပို့ရောင်းချသည့်လုပ်ငန်းကို မည်သူတစ်ဦးတစ်ယောက်မျှ အတုအပ၊ ဆင်တူယိုးမှား၊ ထင်ယောင်ထင်မှားဖြစ်အောင် ပြုလုပ်ရောင်းချခြင်းမပြုလုပ်ကြပါရန်နှင့် ပြုလုပ်ရောင်းချခြင်းအား တွေ့ရှိပါက ဥပဒေအရ အရေးယူဆောင်ရွက်သွားမည်ဖြစ်ကြောင်း အများသိစေရန် ကြေညာအပ်ပါသည်။

လွှဲအပ်ချက်အရ-
ဦးကျော်စွာမြင့်
LL.B, D.B.L, D.LL, WIPO (Switzerland)
တရားလွှတ်တော်ရှေ့နေ (စဉ်-၁၃၂၈၂)
အမှတ် (၈၃)၊ ပထမထပ်၊ ပန်းဆိုးတန်းလမ်း၊ ကျောက်တံတားမြို့နယ်။
Ph:09-450027746

ကန့်ကွက်နိုင်ကြောင်း အများသိစေရန်ကြေညာခြင်း

ရန်ကုန်တိုင်းဒေသကြီး၊ ဒဂုံမြို့သစ်(မြောက်ပိုင်း)မြို့နယ်၊ မြေတိုင်းရပ်ကွက်အမှတ်(၄၆)၊ ရတနာသုခ(၁)လမ်း၊ မြေကွက်အမှတ်(၁၄၉)၊ အကျယ်အဝန်း(၄၀x၆၀)ပေရှိသော ဦးမောင်မောင်(ISN /၀၅၁၃၄၀)အမည်ပေါက် နှစ်(၆၀)ဂရန်မြေကွက်ထဲမှ တရားဝင်မခွဲစိတ်ရသေးသော မြေကွက်အားမျက်နှာမူလျှင် (ယာဘက်)ခေါင်းရင်းခြမ်း အကျယ်အဝန်း (၂၀x၆၀)ပေရှိ ဂရန်မူရင်းခြမ်းမြေကွက်နှင့် ယင်းမြေကွက်ပေါ်ရှိ အကျိုးခံစားခွင့်အရပ်ရပ်အားလုံးကို အရပ်ကတိစာချုပ်အဆက်ဆက်ဖြင့် လက်ရောက်ဝယ်ယူပိုင်ဆိုင်၍ ရောင်းချပိုင်ခွင့်ရှိကြောင်း ဝန်ခံကတိပြုသူ ဒေါ်မြင့်အေး [၁၂/သဃက(နိုင်)၀၂၀၁၃၄]မှ လွှဲပြောင်းရောင်းချလိုကြောင်းကမ်းလှမ်းရာ ကျွန်ုပ်၏မိတ်ဆွေဖြစ်သူမှ ဝယ်ယူရန် စရန်ငွေတစ်စိတ်တစ်ဒေသကို ပေးချေထားပြီးဖြစ်ပါသည်။ အရောင်းအဝယ်ကို ကန့်ကွက်လိုသူများရှိပါက ဤကြော်ငြာပါသည့်နေ့မှစ၍ (၇)ရက်အတွင်း ခိုင်လုံသောအထောက်အထားမူရင်းများဖြင့် ကျွန်ုပ်ထံသို့ ကိုယ်တိုင်လာရောက်ကန့်ကွက်နိုင်ပါသည်။ သတ်မှတ်ရက်အတွင်း ကန့်ကွက်မည့်သူမရှိပါက အရောင်းအဝယ်ကို ဥပဒေနှင့်အညီ ဆက်လက်ဆောင်ရွက်သွားမည်ဖြစ်ပါကြောင်း အများသိစေရန် ကြေညာအပ်ပါသည်။

လွှဲအပ်ညွှန်ကြားချက်အရ
ဒေါ်ဟေမာန်စိုး (LL.B)
တရားလွှတ်တော်ရှေ့နေ (စဉ်-၈၅၈၁)
တိုက်(A-2)၊ အခန်း(၁၀၃)၊ ဗိုလ်မှူးဗထူးအိမ်ရာ၊ ၄၈ U10 ရပ်ကွက်၊
ဒဂုံမြို့သစ်(မြောက်ပိုင်း)၊ ရန်ကုန်မြို့။
ဖုန်း - ၀၉-၂၅၀၀၀၉၃၉၄၊ ၀၉-၂၅၀၂၀၁၂၅

ကန့်ကွက်နိုင်ပါကြောင်း

ရန်ကုန်မြို့၊ ဒဂုံမြို့သစ်(ဆိပ်ကမ်း)မြို့နယ်၊ မြေတိုင်းရပ်ကွက်အမှတ်-၇၈၊ မြေကွက်အမှတ်-၄၆၇၊ အကျယ်(၄၀'x၆၀')၊ မြေအမျိုးအစား ပါမစ်မြေနှင့် ယင်းမြေပေါ်ရှိ အမှတ်-၄၆၇၊ ပုလဲလမ်း၊ (၇၈)ရပ်ကွက်၊ ဒဂုံမြို့သစ်(ဆိပ်ကမ်း)မြို့နယ်၊ ရန်ကုန်မြို့ဟုခေါ်တွင်သော မြေကွက်နှင့် အကျိုးခံစားခွင့်အရပ်ရပ်တို့သည် မြို့မြေစာရင်းတွင် ဦးစံသောင်း (SPU-၀၆၆၁၅၄) [၁၂/လကန(နိုင်)၀၅၄၃၃၆]အမည်ဖြင့် ချထားပေးခြင်းခံရပြီး ၎င်းထံမှ အရပ်ကတိအရောင်းအဝယ်စာချုပ်အဆက်ဆက်အရ ဦးထန်ရှုန်းဆုမ်း [၄/တတန(နိုင်)၀၄၆၂၁၀]က ဝယ်ယူပိုင်ဆိုင်ခဲ့ပြီး မိမိတစ်ဦးတည်းပိုင်ဆိုင်၍ လွှဲပြောင်းရောင်းချပိုင်ခွင့်ရှိကြောင်း ဝန်ခံပြောဆိုသဖြင့် ကျွန်ုပ်တို့မိတ်ဆွေက ဝယ်ယူရန် နှစ်ဖက်သဘောတူညီထားသော ရောင်းဖိုးငွေအနက် စရန်ငွေ တစ်စိတ်တစ်ဒေသ ပေးချေထားပြီးဖြစ်ပါ၍ အကျိုးသက်ဆိုင်ခွင့်ရှိသူ မည်သူမဆို ခိုင်လုံသောစာရွက်စာတမ်းအထောက်အထားမူရင်းများနှင့်တကွ လူကိုယ်တိုင် ကျွန်ုပ်တို့ထံသို့ (၇)ရက်အတွင်း ကန့်ကွက်အရေးဆိုနိုင်ပါသည်။ ကန့်ကွက်ခြင်းမရှိပါက ဥပဒေနှင့်အညီ အရောင်းအဝယ် ဆက်လက်ပြုလုပ်သွားမည်ဖြစ်ကြောင်း သိစေအပ်ပါသည်။

လွှဲအပ်ညွှန်ကြားချက်အရ -

ဦးမျိုးမင်းဟိန်း	**ဦးကောင်းမြတ်ဇော်**
အထက်တန်းရှေ့နေ (စဉ် - ၅၆၁၃၉)	**တရားလွှတ်တော်ရှေ့နေ (စဉ်-၁၂၇၉၂)**

အမှတ် (၅၁)၊ ပထမထပ်၊ ၃၈-လမ်း၊ (ကမ်းနားဘလောက်)၊ (၆) ရပ်ကွက်၊ ကျောက်တံတားမြို့နယ်၊ ရန်ကုန်မြို့။

ကန့်ကွက်နိုင်ပါသည်

ရန်ကုန်မြို့၊ သင်္ဃန်းကျွန်းမြို့နယ်၊ မြေတိုင်းရပ်ကွက်အမှတ်(၂၃/သုဝဏ္ဏ)၊ မြေကွက်အမှတ်(၅/ခ)၊ အကျယ်အဝန်း(၀.၀၈၃)ဧကအကျယ်ရှိ ဒေါ်နန်းဟွမ်နွမ်း အမည်ပေါက်သည့် နှစ်(၆၀)ဂရန်မြေကွက် (အရပ်ခေါ်) ရန်ကုန်မြို့၊ သင်္ဃန်းကျွန်းမြို့နယ်၊ (၂၃)ရပ်ကွက်၊ အင်ကြင်းမြိုင်လမ်းသွယ်(၅)လမ်း၊ အမှတ်(၃၃)ဟုခေါ်တွင်သည့်မြေကွက်နှင့် ယင်းမြေကွက်ပေါ်ရှိ အဆောက်အဦအပါအဝင်အကျိုးခံစားခွင့်အရပ်ရပ် အားလုံးတို့ကို အမည်ပေါက်ပိုင်ဆိုင်ပြီး လွှဲပြောင်းရောင်းချပိုင်ခွင့်ရှိသူဖြစ်ကြောင်း ဝန်ခံကတိပြုသူ ဒေါ်နန်းဟွမ်နွမ်း (၁၂/ကမရ(နိုင်)၀၀၄၇၂၈)ထံမှ ကျွန်ုပ်တို့၏မိတ်ဆွေက အပြီးအပိုင်လွှဲပြောင်းဝယ်ယူရန် စရံငွေတစ်ချို့ကိုပေးချေထားပြီးဖြစ်ပါ၍ ကန့်ကွက်လိုပါက ဤကြော်ငြာပါသည့်နေ့မှ(၁၄)ရက်အတွင်း ပိုင်ဆိုင်မှုအထောက်အထားစာရွက်စာတမ်း(မူရင်း)များဖြင့် ကျွန်ုပ်တို့ထံလာရောက်ကန့်ကွက်နိုင်ပါသည်။ ထိုရက်ထက်ကျော်လွန်ပါက အရောင်းအဝယ်ကိစ္စကိုပြီးဆုံးသည်အထိ ဥပဒေနှင့်အညီဆက်လက်ဆောင်ရွက်သွားမည်ဖြစ်ပါသည်။

လွှဲအပ်ညွှန်ကြားချက်အရ -

တရားလွှတ်တော်ရှေ့နေ	အထက်တန်းရှေ့နေ
ဒေါ်မေမြတ်ချိန်	ဒေါ်ဝတ်ရည်ငွေး
LL.B,D.B.L (စဉ်-၁၁၃၁၁)	LL.B,LL.M (စဉ်-၃၆၉၁၇)

ရုံးချုပ် - အမှတ်(၇၀)၊ ပထမထပ်၊ အင်းစိန်လမ်း၊ စံရိပ်ငြိမ်မှတ်တိုင်၊ ကမာရွတ်မြို့နယ်။
☎ - 09-5185534, 09-5173690, 09-5040160, 09-420203960
ရုံးခွဲ - အမှတ်(၂၈၇)၊ ပထမထပ်၊ ရွှေဂုံတိုင်လမ်းမ၊ ငါးထပ်ကြီးဘုရားမှတ်တိုင်၊ ဗဟန်းမြို့နယ်။
☎ - 09-5060940, 09-5185539, 09-450450977, 09-450450907

“အများသိစေရန်ကြေညာခြင်း”

ရန်ကုန်တိုင်းဒေသကြီး၊ သာကေတမြို့နယ်၊ ရတနာပုံအိမ်ရာ(၄)၊အမှတ်(၆-A)တွင်နေထိုင်သူ ဒေါ်နန်းဇာခြည်ဝင်း၏ လွှဲအပ်ညွှန်ကြားချက်အရ အများသိစေရန် ကြေညာအပ်ပါသည်။

ကျွန်ုပ်တို့၏မိတ်ဆွေဖြစ်သူသည် အမှတ်(၁၂)၊ မိုးမခလမ်း၊ (၂၇ဂျီ-၁)ရပ်ကွက်၊ ဗဟန်းမြို့နယ်တွင်နေထိုင်သူ ဒေါ်ပန်းမြတ်နိုးခင်(ခ)ဒေါ်မင်းမင်းဆန်း အမည်ပေါက်ပိုင်ဆိုင်သည့် **ရန်ကုန်တိုင်းဒေသကြီး၊ ဗဟန်းမြို့နယ်၊ မြေတိုင်းရပ်ကွက်အမှတ်(၂၇ဂျီ-၁)၊ မြေကွက်အမှတ်(၄၄၉/ဒီအီး-၁)၊ မိုးမခလမ်းရှိ ဧရိယာ(၀.၀၆၂)ဧကနှင့် ယင်းမြေကွက်ပေါ်ရှိ နှစ်ထပ်ခွဲတိုက် အဆောက်အဦ၊ လမ်းမြေပိုင်ဆိုင်မှုအပါအဝင် မြေပေါ်မြေအောက် အကျိုးခံစားခွင့်အရပ်ရပ်အားလုံး**ကို ကာလတန်ဖိုးဖြင့် ရောင်းချဝယ်ယူရန် သဘောတူညီကြပြီးနောက် (၂၅-၇-၂၀၂၅) ရက်နေ့တွင် ရောင်းဖိုးငွေတန်ဖိုးအားလုံးကို ကျွန်ုပ်မိတ်ဆွေမှ ပေးချေခဲ့ပြီးဖြစ်ပါသည်။

သို့ဖြစ်ပါ၍ ကျွန်ုပ်တို့၏မိတ်ဆွေနှင့် ဒေါ်ပန်းမြတ်နိုးခင်(ခ)ဒေါ်မင်းမင်းဆန်းတို့ အပြီးအပိုင် အရောင်းအဝယ် ပြုလုပ်ခဲ့ပြီးဖြစ်သဖြင့် မြေကွက်နှင့်ပတ်သက်ပြီး ကန့်ကွက်လိုက ဤကြေညာချက်ပါသည့်နောက်ပိုင်း (၁၄)ရက်အတွင်း ကျွန်ုပ်တို့ထံသို့ဖြစ်စေ၊ ကျွန်ုပ်တို့၏မိတ်ဆွေထံသို့ဖြစ်စေ မြေကွက်၏ပိုင်ဆိုင်မှုစာရွက်စာတမ်းများနှင့် အတူ လာရောက်ကန့်ကွက်နိုင်ကြောင်း အများသိစေရန် ကြေညာအပ်ပါသည်။

လွှဲအပ်ညွှန်ကြားချက်အရ

ဦးအောင်စိုးမင်း(LL.B)	**ဦးပိုင်စိုးထက်**	**ဒေါ်စုသိမ့်နိုင်**
အထက်တန်းရှေ့နေ(စဉ်-၃၀၅၇၅)	**အထက်တန်းရှေ့နေ(စဉ်-၅၄၆၈၂)**	**အထက်တန်းရှေ့နေ(စဉ်-၅၆၅၃၇)**

အမှတ်-၁၅၅၊ ၁၅၇(၃၇)လမ်းအလယ်၊ ကျောက်တံတားမြို့နယ်၊ ရန်ကုန်တိုင်းဒေသကြီး။
ဖုန်း- ၀၉-၂၆၂၉၀၉၅၈၁၊ ၀၉-၈၇၅၄၅၁၁၁၅

ကန့်ကွက်လိုက ခိုင်လုံသော မှတ်ပုံတင်စာချုပ်စာတမ်းများ၊ တရားရုံးအထောက်အထားစာစ်ရပ်ရပ်ဖြင့် ဤကြော်ငြာပါသည့်နေ့မှစ၍ (၇)ရက်အတွင်း ကန့်ကွက်နိုင်ပါကြောင်းနှင့် ကန့်ကွက်မှုမရှိပါက လုပ်ထုံးလုပ်နည်းအတိုင်းဆက်လက်ဆောင်ရွက်ပေးသွားမည်ဖြစ်ပါသည်။

စဉ်	လျှောက်ထားသူ အမည်	လျှောက်ထားသူ မှတ်ပုံတင်	လျှောက်ထားသည့် မြို့နယ်	မြေတိုင်း	မြေကွက်	မြေအမည်ပေါက်	လိပ်စာ	လျှောက်ထားသည့် အကြောင်းအရာ
၁။	ဦးဝင်းသိန်း	၁၂/ပဘတ(နိုင်)၀၁၇၈၃၈	ရွှေပြည်သာ	၁၂	၄၁၃	ဦးတာရာမြင့်ဆွေ	၄၁၃၊ ချယ်ရီ(၃)လမ်း၊ (၄)ရပ်ကွက်	အမည်ပြောင်း
၂။	ဦးဝင်းသိန်း	၁၂/ပဘတ(နိုင်)၀၁၇၈၃၈	ရွှေပြည်သာ	၁၂	၄၁၂	ဦးတာရာမြင့်ဆွေ	၄၁၂၊ ချယ်ရီ(၃)လမ်း၊ (၄)ရပ်ကွက်	အမည်ပြောင်း
၃။	ဒေါ်ခင်နီလာဦး	၁၂/မဂတ(နိုင်)၀၇၀၂၂၃	သာကေတ	၂/မြောက်	၁၂၄၁	ဒေါ်အုန်းကြည်	၁၂၄၁၊ သဒ္ဓါရုံလမ်း၊၂/မြောက်ရပ်ကွက်	အမည်ပြောင်း
၄။	ဒေါ်သန်းခွဲအေး	၁၂/သကတ(နိုင်)၀၉၃၃၄၆	သာကေတ	၂/မြောက်	၄၅၆/ခ	ဒေါ်တင်	၄၅၆/ခ၊ ထူပါရုံ(၂၂)လမ်း၊ ၂/မြောက်ရပ်ကွက်	အမည်ပြောင်း
၅။	ဦးကျော်ကျော်	၁၄/ဟသတ(နိုင်)၀၀၃၅၂၆	သာကေတ	၄/မြောက်	၈၁/က	ဒေါ်ရှိရှိဝင်း	၈၁/က၊ အောင်ရတနာလမ်း၊ ၄/မြောက်ရပ်ကွက်	အမည်ပြောင်း
၆။	ဦးဖျက်အဲရ်+၁	၄/ထတလ(နိုင်)၀၂၇၈၄၁	မင်္ဂလာဒုံ	၂/ပိတောက်ရိပ်သာ-၁	၈၈	ဦးအေးမင်း	၈၈၊ ပိတောက်ရိပ်သာ-၁၊ ဇေကမ္ဘာဝန်း	အမည်ပြောင်း
၇။	ဒေါ်ခင်လေးမြင့်+၂	၁၂/ဗဟန(နိုင်)၀၀၆၆၁၁	တာမွေ	၃-စီ	၁၆၂	ဦးစိုးနိုင်၊ဦးထွန်းဦး၊ ဒေါ်သန်းသန်းနု၊ဦးစိုးအောင်မြင့်	၄၈၊ ပျားရည်ကုန်းလမ်း၊ ပျားရည်ကုန်းရပ်ကွက်	အမည်ပြောင်း
၈။	ဦးဇော်မြင့်	၁၂/ရပသ(နိုင်)၀၃၇၄၇၇	ရွှေပြည်သာ	၂၁	၂၇၂/ခ	ဦးလေးနိုင်	၂၇၂/ခ၊ ချင်းတွင်းလမ်း၊ (၆/၉)ရပ်ကွက်	အမည်ပြောင်း
၉။	ဦးတင်မောင်ထွေး	၁၀/မလမ(နိုင်)၀၀၁၀၈၄	ဗိုလ်တထောင်	၁၄/G	III-၃၇	ဦးတင်မောင်ထွေးဦးမြင့်စိုး	၉/၁၁၊ (၄၄)လမ်း၊ (၆)ရပ်ကွက်	အမည်ပြောင်း
၁၀။	ဒေါ်အေးသန္တာ	၉/နထက(နိုင်)၁၃၉၉၃၂	မြောက်ဥက္ကလာ	ဈ	၅၁၂/က	ဦးကျော်လွင်+၃	၅၁၂/က၊ ဇရာ(၂)လမ်း၊ (ဈ)ရပ်ကွက်	အမည်ပြောင်း
၁၁။	ဒေါ်ခိုင်သီရိမောင်	၁၃/လရန(နိုင်)၁၀၅၆၆၀	ဒဂုံမြောက်	၄၆	၁၁၃၉	ဦးကျော်မြတ်လင်း	၁၁၃၉၊ မိုးမခ(၂)လမ်း၊ (၄၆)ရပ်ကွက်	အမည်ပြောင်း
၁၂။	ဒေါ်နန်းစုနိုင်	၁၂/သဃက(နိုင်)၁၉၇၂၂၈	ဒဂုံမြောက်	၄၀	၂၀၃	ဒေါ်မေသူခင်	၂၀၃၊ အာသာဝတီလမ်း၊ (၄၀)ရပ်ကွက်	အမည်ပြောင်း
၁၃။	ဦးစိုးစိုး(ခ)ဘရာစူး	၁၂/ဒဂတ(နိုင်)၀၁၆၉၃၅	အင်းစိန်	မြို့သစ်(ဂ)	၇၇/ခ	ဦးမျိုးလွင်	၇၇/ခ၊ ဘုရင့်နောင်လမ်း၊ မြို့သစ်(ဂ)ရပ်ကွက်	အမည်ပြောင်း
၁၄။	ဒေါ်ခင်သန်းမြင့်	၁၂/မဂတ(နိုင်)၀၁၂၆၇၂	သင်္ဃန်းကျွန်း	၃၀/သုဝဏ္ဏ(ဘုရားအနီး)	၁၉၉	ဦးထွန်းလှ	၁၉၉၊ ခရေမြိုင်လမ်း၊ ရန်ကုန်သစ်ရပ်ကွက်	အမည်ပြောင်း
၁၅။	ဒေါ်ခင်သန်းမြင့်	၁၂/မဂတ(နိုင်)၀၁၂၆၇၂	ရွှေပြည်သာ	၃၂	၃၃၄	ဦးထွန်းလှ	၃၃၄၊ ပိတောက်လမ်းသွယ်(၁)လမ်း၊ (၁၂)ရပ်ကွက်	အမည်ပြောင်း
၁၆။	ဒေါ်စန်းစန်းမြင့်	၁၂/သဃက(နိုင်)၀၃၁၁၅၇	သင်္ဃန်းကျွန်း	၃၀/သုဝဏ္ဏ(လှသုံးကုန်)(စက်ရုံအနီး)	၆၆	ဦးမောင်မောင်အေး၊ ဒေါ်စန်းစန်းမြင့်	၆၆၊ ဇေယျာသီရိလမ်း၊ သုဝဏ္ဏ(၂၉)ရပ်ကွက်	အမည်ပြောင်း
၁၇။	ဦးအောင်မျိုးထွဋ်+၁	၁၂/ဒဂတ(နိုင်)၀၅၂၉၉၀	ဒဂုံတောင်	၁၄၆	၉၅၈	ဒေါ်ကံတာခင်နီလာ	၉၅၈၊ (၁၄၆)ရပ်ကွက်	အမည်ပြောင်း
၁၈။	ဒေါ်ယွန်းပြည့်ပြည့်ဖိုလ်	၁၄/ဟသတ(နိုင်)၂၈၂၁၆၃	ဒဂုံမြောက်	၃၂	၁၂၁၄	ဒေါ်ခင်အိအိဖြူ	၁၂၁၄၊ ငွေပြည်သာ(၂)လမ်း၊ (၃၂)ရပ်ကွက်	အမည်ပြောင်း

ဌာနမှူး(ဒုတိယညွှန်ကြားရေးမှူးချုပ်)၊ မြို့ပြမြေစီမံခန့်ခွဲမှုဌာန၊ ရန်ကုန်မြို့တော်စည်ပင်သာယာရေးကော်မတီ

ကန့်ကွက်လိုက ခိုင်လုံသော မှတ်ပုံတင်စာချုပ်စာတမ်းများ၊ တရားရုံးအထောက်အထားစာစ်ရပ်ရပ်ဖြင့် ဤကြော်ငြာပါသည့်နေ့မှစ၍ (၇)ရက်အတွင်း ကန့်ကွက်နိုင်ပါကြောင်းနှင့် ကန့်ကွက်မှုမရှိပါက လုပ်ထုံးလုပ်နည်းအတိုင်းဆက်လက်ဆောင်ရွက်ပေးသွားမည်ဖြစ်ပါသည်။

စဉ်	လျှောက်ထားသူ အမည်	လျှောက်ထားသူ မှတ်ပုံတင်	လျှောက်ထားသည့် မြို့နယ်	မြေတိုင်း	မြေကွက်	မြေအမည်ပေါက်	လိပ်စာ	လျှောက်ထားသည့် အကြောင်းအရာ
၁။	ဦးမင်းမင်းဦး+၁	၁၂/ဒလန(နိုင်)၀၄၄၇၀၀	ဒလ	၁/ဘုရင့်နောင်	၈၃၇	ဦးအုန်းမြင့်	၈၃၇၊ မဟာဗန္ဓုလလမ်း၊ ဘုရင့်နောင်ရပ်ကွက်	အမည်ပြောင်း
၂။	ဦးဇော်ထွန်းဝင်း	၁၂/အစန(နိုင်)၁၃၉၀၂၆	ဒလ	၄/ကျွန်စစ်သား	၅၂၄	ဦးထွန်းထွန်း	၅၂၄၊ နဝဒေးလမ်း၊ ကျွန်စစ်သားရပ်ကွက်	အမည်ပြောင်း
၃။	ဦးဇော်ထွန်းဝင်း	၁၂/အစန(နိုင်)၁၃၉၀၂၆	ဒလ	၄/ကျွန်စစ်သား	၁၂၀၈/၁၂၀၉	ဒေါ်စန္ဒာမြင့်	၁၂၀၈/၁၂၀၉၊ မန်းဘခိုင်လမ်း၊ ကျွန်စစ်သားရပ်ကွက်	အမည်ပြောင်း
၄။	အာရှရွှေခြေသံ့ကုမ္ပဏီလီမိတက်	ကုမ္ပဏီမှတ်ပုံတင်အမှတ်-၁၁၀၃၆၅၇၈၀	ရန်ကင်း	၃၃/ကံဘဲ့	၁၅/ဃ	ဒေါ်သီတာထွန်း	ဂ၊ ရွှေယင်းမာလမ်း၊ (၁၃)ရပ်ကွက်	အမည်ပြောင်း
၅။	အာရှရွှေခြေသံ့ကုမ္ပဏီလီမိတက်	ကုမ္ပဏီမှတ်ပုံတင်အမှတ်-၁၁၀၃၆၅၇၈၀	ရန်ကင်း	၃၃/ကံဘဲ့	၁၆/ဃ	ဒေါ်သီတာထွန်း	ဂ၊ ရွှေယင်းမာလမ်း၊ (၁၃)ရပ်ကွက်	အမည်ပြောင်း
၆။	အာရှရွှေခြေသံ့ကုမ္ပဏီလီမိတက်	ကုမ္ပဏီမှတ်ပုံတင်အမှတ်-၁၁၀၃၆၅၇၈၀	ရန်ကင်း	၃၃/ကံဘဲ့	၁၁/ခ	ဒေါ်သီတာထွန်း	ဂ၊ ရွှေယင်းမာလမ်း၊ (၁၃)ရပ်ကွက်	အမည်ပြောင်း
၇။	ဒေါ်နုနုကြည်	၁၁/မဥန(နိုင်)၀၀၁၀၆၇	တောင်ဥက္ကလာ	၁၃	၁၃၇/ခ	ဒေါ်နီနီခိုင်	၁၃၇/ခ၊ အနော်မာလမ်း၊ (၁၃)ရပ်ကွက်	အမည်ပြောင်း
၈။	ဦးတင်ကိုကို	၁၄/ဒဒရ(နိုင်)၀၉၈၇၃၁	သင်္ဃန်းကျွန်း	၁၆/၁	၇၈၄/ခ	ဒေါ်လှ၊ ဦးငွေဝင်း၊ ဦးသန်းအောင်	၇၈၄/ခ၊ ဇဋိလ(၄)လမ်း၊ (၁၆/၁)ရပ်ကွက်	အမည်ပြောင်း
၉။	ဒေါ်ရီရီအောင်	၁၂/သဃက(နိုင်)၁၇၂၃၄၉	သင်္ဃန်းကျွန်း	၁၆/၃	၄၅၄/ခ	ဦးထွန်းဦး၊ ဒေါ်မြင့်မြင့်လှိုင်၊ ဒေါ်မိမိလှိုင်၊ဒေါ်အေးအေးလှိုင်၊ ဒေါ်ယုယုလှိုင်	၄၅၄/ခ၊ သုမနလမ်း၊ (၁၆/၃)ရပ်ကွက်၊ သင်္ဃန်းကျွန်း	အမည်ပြောင်း
၁၀။	ဦးပြည့်ဖြိုးဦး	၁၂/တကန(နိုင်)၁၉၀၀၈၁	ဒဂုံမြောက်	၃၉/A	၁၇၀	ဒေါ်ခင်စမ်းဝင်း	၁၇၀၊ ဦးဘဝင်းလမ်း၊ (၃၉/A)ရပ်ကွက်	အမည်ပြောင်း
၁၁။	ဦးအောင်ကျော်စန်း	၉/ကဆန(နိုင်)၁၂၇၄၉၆	ဒဂုံအရှေ့	၁၃၀	၁၃၄၄	ဦးဆောင်းထွန်း+၁	၁၃၄၄၊ (၁၃၀)ရပ်ကွက်	အမည်ပြောင်း
၁၂။	ဒေါ်ယွန်းနေဇင်ထက်	၁၁/ဂမန(နိုင်)၀၄၁၅၉၈	ရွှေပြည်သာ	၁၉	၁၁၀/ခ	ဦးကျော်ထွန်း	၁၁၀/ခ၊ ချင်းတွင်းလမ်း၊ (၆)ရပ်ကွက်၊ ရွှေပြည်သာ	အမည်ပြောင်း
၁၃။	ဒေါ်တင်တင်အေး+၆	၁၂/သကတ(နိုင်)၀၃၁၆၁၁	သာကေတ	၃/မာန်ပြေ	၁၂၃၇/က	ဦးစံမောင်	၁၂၃၇/က၊မာန်ပြေ(၁၉)လမ်းအနောက်၊(၃/မာန်ပြေ)ရပ်ကွက်	အမည်ပြောင်း
၁၄။	ဒေါ်အိဖြူခိုင်	၁၄/ဖပန(နိုင်)၁၆၄၆၀၆	သာကေတ	၂/တောင်	ရ၆၅/ခ	ဦးပြည့်ဖြိုးဝေ	ရ၆၅/ခ၊မာန်ပြေ(၁)လမ်းအနောက်၊(၂/တောင်)ရပ်ကွက်	အမည်ပြောင်း

ဌာနမှူး(ဒုတိယညွှန်ကြားရေးမှူးချုပ်)၊ မြို့ပြမြေစီမံခန့်ခွဲမှုဌာန၊ ရန်ကုန်မြို့တော်စည်ပင်သာယာရေးကော်မတီ

ဖခင်အမည်မှန်

ရန်ကုန်မြို့၊ ဒဂုံမြို့သစ်(ဆိပ်ကမ်း)မြို့နယ်၊ DAP ကိုယ်ပိုင်အထက်တန်းကျောင်းတွင် ပညာသင်ကြားနေသော မောင်မင်းအောင်၏ ဖခင်အမည်မှန်မှာ ဦးမင်းသိန်း [၉/လဝန(နိုင်)၁၆၃၉၆၄] ဖြစ်ပါကြောင်း။

Seven Star
အိမ်ခြံမြေအကျိုးဆောင်
ဒဂုံ (၄) မြို့နယ်ရှိ
မြေကွက်များ ဈေးကောင်း
ပေးဝယ်သည်။
09-661537937

ယာဉ်မှတ်ပုံတင်စာအုပ် မိတ္တူလျှောက်ထားခြင်း

မော်တော်ဆိုင်ကယ်အမှတ်-၆၀ယ/၆၅၉၄၁၊ အမျိုးအမည်-LUOJIA 110၊ အမျိုးအစား-M/C ယာဉ်လက်ဝယ်ရှိသူအမည်ဦးဇော်ဝမ်း မော်တော်ဆိုင်ကယ်မှတ်ပုံတင်စာအုပ်(ကမ-၃)ပျောက်ဆုံး၍ မိတ္တူထုတ်ပေးရန် လျှောက်ထားလာပါသည်။ ကန့်ကွက်လိုပါက ခိုင်လုံသောအထောက်အထားများဖြင့် ကြော်ငြာသည့်ရက်မှ (၃၀)ရက်အတွင်း အောက်ဖော်ပြပါရုံးသို့ လူကိုယ်တိုင်လာရောက်ကန့်ကွက်နိုင်ပါသည်-

က.ည.န၊
ခရိုင်ရုံး(သာယာဝတီ)

ရန်ကုန်တိုင်းဒေသကြီး၊ ဒဂုံမြို့သစ်(တောင်ပိုင်း)မြို့နယ်၊ မြေတိုင်းရပ်ကွက်အမှတ်(၁၄၀) ရတနာမဥ္ဇူလမ်း၊ မြေကွက်အမှတ်(၂၃၉၆) အကျယ်အဝန်း (၄၀' × ၆၀') ရှိ မြေကွက်နှင့်အကျိုးခံစားခွင့် အရပ်ရပ်အားလုံးတို့ကို အရောင်းအဝယ်ပြုလုပ်ခြင်းအား ကန့်ကွက်နိုင်ပါကြောင်းကြေညာခြင်း

အထက်ဖော်ပြပါမြေနှင့်အကျိုးခံစားခွင့်အရပ်ရပ်အားလုံးတို့ကို ပါမစ်အမည်ပေါက် ဦးမြင့်သန်း (၁၂/သဃက (နိုင်) ၀၉၆၉၇၈) ထံမှ အရောင်းအဝယ်ကတိစာချုပ် အဆက်ဆက်ဖြင့် ဝယ်ယူပိုင်ဆိုင်ထားပြီး တရားဝင်လွှဲပြောင်းရောင်းချပိုင်ခွင့် ရှိကြောင်း ဝန်ခံကတိပြုသူ ဦးကျော်သီဟ (၁၂/လကန (မြို) ၀၀၀၀၄၆) ထံမှ ကျွန်ုပ်၏မိတ်ဆွေဖြစ်သူ ဦးမောင်မောင်ကြင် (၁၂/ဒဂမ (နိုင်) ၀၁၄၅၆၄) က အပြီးအပိုင်ဝယ်ယူရန် စရံငွေကို ပေးချေထားခဲ့ပြီးဖြစ်ပါသည်။ အဆိုပါ မြေကွက်အရောင်းအဝယ်ကိစ္စနှင့်ပတ်သက်၍ ပိုင်ရေးဆိုင်ခွင့်ရှိသူ မည်သူမဆို ကန့်ကွက်လိုသူများရှိပါက ခိုင်လုံသောစာချုပ်စာတမ်းအထောက်အထားမူရင်းများနှင့်တကွ ယခုကြော်ငြာပါသည့်နေ့မှစ၍ (၁၀)ရက်အတွင်း လူကိုယ်တိုင် လာရောက်ကန့်ကွက်နိုင်ပါသည်။ သတ်မှတ် ရက်ကျော်လွန်ပါက အရောင်းအဝယ်ကိစ္စကို ဥပဒေနှင့်အညီ အပြီးအပြတ် ဆောင်ရွက်သွားမည်ဖြစ်ကြောင်း အများသိစေရန် ကြေညာအပ်ပါသည်။

လွှဲအပ်ညွှန်ကြားချက်အရ - **ဒေါ်အေးမွှေးမြို့ (LL.B)**
တရားလွှတ်တော်ရှေ့နေ (စဥ်-၁၂၃၉၁)
အမှတ်(၄၉၄)၊ တတိယထပ်၊ ငမိုးရိပ်(၅)လမ်း၊ အပိုင်း(၃)၊ ငမိုးရိပ်ရပ်ကွက်၊ သယ်န်းကျွန်းမြို့နယ်၊ ရန်ကုန်မြို့။ ဖုန်း-၀၉ ၄၃၁၅၃၃၁၀၊ ၀၉ ၉၇၇၈၀၁၃၆၆

ရန်ကုန်တိုင်းဒေသကြီး၊ ဒဂုံမြို့သစ်(မြောက်ပိုင်း)မြို့နယ်၊ မြေတိုင်းရပ်ကွက် အမှတ်(၄၀) အောင်မေတ္တာလမ်း၊ မြေကွက်အမှတ်(၁၂၀၃) အကျယ်အဝန်း (၄၀' × ၆၀') ရှိ ပါမစ်မြေကွက်အနက်မှ မြေကွက်အား မျက်နှာမူလျှင် (ဘယ်ဘက်ခြမ်း) အကျယ်အဝန်း (၂၀' × ၆၀') ရှိ မြေကွက်နှင့်အကျိုးခံစားခွင့်အရပ်ရပ်အားလုံးတို့ကို အရောင်းအဝယ်ပြုလုပ်ခြင်းအား ကန့်ကွက်နိုင်ပါကြောင်းကြေညာခြင်း

အထက်ဖော်ပြပါ မြေကွက်နှင့်အကျိုးခံစားခွင့်အရပ်ရပ်အားလုံးတို့ကို ပါမစ်အမည်ပေါက် ဦးစိုးမြင့် (AA-၀၆၈၆၂၇) ထံမှ အရောင်းအဝယ် စာချုပ်အဆက်ဆက်ဖြင့် ဝယ်ယူပိုင်ဆိုင်ထားပြီး တရားဝင်လွှဲပြောင်း ရောင်းချပိုင်ခွင့်ရှိကြောင်း ဝန်ခံကတိပြုသူ ဦးမောင်စန်း (၁၂/ဥကမ (နိုင်) ၀၇၅၈၂၂) ထံမှ ကျွန်ုပ်၏မိတ်ဆွေဖြစ်သူ ဒေါ်ခိုင်ဇင်ဦး (၁၂/ဥကတ (နိုင်) ၁၅၂၆၅၈) က အပြီးအပိုင်ဝယ်ယူရန် စရံငွေကို ပေးချေထားခဲ့ပြီးဖြစ် ပါသည်။ အဆိုပါမြေကွက်အရောင်းအဝယ်ကိစ္စနှင့်ပတ်သက်၍ ပိုင်ရေး ဆိုင်ခွင့်ရှိသူ မည်သူမဆို ကန့်ကွက်လိုသူများရှိပါက ခိုင်လုံသောစာတမ်း အထောက်အထားမူရင်းများနှင့်တကွ ယခု ကြော်ငြာပါသည့်နေ့မှစ၍ (၁၄)ရက်အတွင်း လူကိုယ်တိုင် လာရောက်ကန့်ကွက်နိုင်ပါသည်။ သတ်မှတ်ရက် ကျော်လွန်ပါက အရောင်းအဝယ်ကိစ္စကို ဥပဒေနှင့်အညီ အပြီးအပြတ် ဆောင်ရွက်သွားမည်ဖြစ်ကြောင်း အများသိစေရန်ကြေညာအပ်ပါသည်။

လွှဲအပ်ညွှန်ကြားချက်အရ - **ဒေါ်အေးမွှေးမြို့ (LL.B)**
တရားလွှတ်တော်ရှေ့နေ (စဥ်-၁၂၃၉၁)
အမှတ်(၄၉၄)၊ တတိယထပ်၊ ငမိုးရိပ်(၅)လမ်း၊ အပိုင်း(၃)၊ ငမိုးရိပ်ရပ်ကွက်၊ သယ်န်းကျွန်းမြို့နယ်၊ ရန်ကုန်မြို့။ ဖုန်း-၀၉ ၄၃၁၅၃၃၁၀၊ ၀၉ ၉၇၇၈၀၁၃၆၆

ကန့်ကွက်နိုင်ကြောင်းကြော်ငြာ

ရန်ကုန်တိုင်းဒေသကြီး၊ ရွှေပြည်သာမြို့နယ်၊ မြေတိုင်း(ဒ/၆၃)၊ (၁၇) ရပ်ကွက်၊ သီရိမင်္ဂလာလမ်းနှင့် သီရိမင်္ဂလာကျောင်းလမ်းထောင့်၊ အမှတ်(၁၂၂/က) ဟုခေါ်တွင်သော အကျယ်အဝန်းဧရိယာ(၂၀x၆၀)ပေအကျယ်ရှိ ဒေါ်ဝိုင်းစိန် အမည်ပေါက် ပါမစ်မြေကွက်နှင့် အကျိုးခံစားခွင့်အရပ်ရပ်ကို ပိုင်ဆိုင်လက်ဝယ် ထားရှိသူ ဦးတင်မျိုးဝင်း[၉/ညဥန(နိုင်)၁၈၆၄၄၁]မှ ရောင်းချရာ ကျွန်ုပ်၏ မိတ်ဆွေ ဖြစ်သူ ဦးမျိုးဇော်သက်[၈/မဘန(နိုင်)၁၅၉၁၅၄]က အပြီးအပိုင်ဝယ်ယူရန်အတွက် ရောင်းဖိုးငွေ၏ တစ်စိတ်တစ်ဒေသကို စရန်ငွေအဖြစ် ပေးချေထားပြီးဖြစ်ပါသည်။ ကန့်ကွက်လိုသူများရှိပါက ဤကြော်ငြာပါသည့်ရက်မှ (၇)ရက်အတွင်း ပိုင်ဆိုင်မှု အထောက်အထားမူရင်းများဖြင့် ကန့်ကွက်နိုင်ပါကြောင်းနှင့် သတ်မှတ်ရက် ကျော်လွန်ပါက အရောင်းအဝယ်ကို ပြီးမြောက်သည်အထိ ဆက်လက်ဆောင် ရွက်သွားမည်ဖြစ်ကြောင်း အများသိစေရန် ကြော်ငြာအပ်ပါသည်။

ဦးမျိုးဇော်သက်၏လွှဲအပ်ညွှန်ကြားချက်အရ
ဒေါ်စောနှင်းအေး
တရားလွှတ်တော်ရှေ့နေ(စဥ်-၁၅၅၁၂)(၂၇-၆-၂၀၁၉)
အမှတ်(၂၄/ခ)၊ ဗိုလ်မင်းရောင်လမ်း၊(၈)ရပ်ကွက်၊ ရွှေပြည်သာမြို့နယ်။
ဖုန်း-၀၉-၇၇၉၆၉၂၇၀၄၊ ၀၉-၄၄၃၀၉၁၈၄၈

ကန့်ကွက်နိုင်ပါကြောင်း အများသိစေရန်ကြော်ငြာခြင်း

ရန်ကုန်တိုင်းဒေသကြီး၊ မြောက်ဥက္ကလာပမြို့နယ်၊ ရွှေပေါက်ကံမြို့သစ်၊ မြေတိုင်းရပ်ကွက်အမှတ်-၁၁/၁၊ မြေကွက်အမှတ်(၈၃၂)၊ အကျယ်အဝန်း(၂၀x၆၀) ပေ(ထောင့်ကွက်ခြမ်း)ပါမစ်မြေနှင့် အကျိုးခံစားခွင့် အရပ်ရပ်တို့ကို ဒေါ်အိခိုင်မင်းစိုး မှတ်ပုံတင်အမှတ်[၁၂/ဥကမ(နိုင်)၁၆၈၇၄၃]ကိုင်ဆောင်သူမှ လက်ရှိ ပိုင်ဆိုင်ပြီး စီမံခန့်ခွဲရောင်းချပိုင်ခွင့်ရှိကြောင်း ဝန်ခံပြောဆို၍ ကျွန်မ ဒေါ်မေမွန်ဝင်း မှတ်ပုံတင် အမှတ်[၁/မကတ(နိုင်)၀၉၆၁၁၄]ကိုင်ဆောင်သူမှ ဝယ်ယူရန်အတွက် စရန်ငွေ တစ်စိတ်တစ်ဒေသပေးချေထားပြီးဖြစ်ပါသည်။ အဆိုပါအရောင်းအဝယ်ကိစ္စနှင့် ပတ်သက်၍ ကန့်ကွက်လိုသူများရှိပါက ဤကြော်ငြာပါသည့်နေ့မှစ၍ (၇)ရက် အတွင်း ခိုင်လုံသည့် စာရွက်စာတမ်း အထောက်အထားမူရင်းများနှင့်တကွ ကျွန်မ ထံသို့ လူကိုယ်တိုင်လာရောက် ကန့်ကွက်နိုင်ပါသည်။ အကယ်၍ သတ်မှတ်ရက် အတွင်း ကန့်ကွက်မည့်သူမရှိပါက ဤအရောင်းအဝယ်ကိစ္စအား ပြီးမြောက်အောင် ဥပဒေနှင့်အညီ ဆက်လက်ဆောင်ရွက်သွားမည်ဖြစ်ပါကြောင်း အများသိစေရန် ကြော်ငြာအပ်ပါသည်။

ဒေါ်မေမွန်ဝင်း
[၁/မကတ(နိုင်)၀၉၆၁၁၄]
ဖုန်း-၀၉-၆၈၂၂၈၁၀၉၂၀၊ ၀၉-၆၇၃၉၄၄၃၉၁

"ကန့်ကွက်နိုင်ပါသည်"

ရန်ကုန်တိုင်းဒေသကြီး၊ တာမွေမြို့နယ်၊ အရိုးကုန်းရပ်ကွက်၊ ဗညားဒလ လမ်း၊ တိုက်အမှတ်(၂၇၅)၏မြေညီထပ်၊ (ခြေရင်းခန်း)တိုက်ခန်းတစ်ခန်းကို လက်ရှိထားပိုင်ဆိုင်သူ ဦးအာကာစိုး[၁၂/တမန(နိုင်)၁၃၀၄၃၄]ထံမှ (၁)ဒေါ်စုစုဝင်း (ခ)ဒေါ်စွန်ကြူး[၁၂/လသန(နိုင်)၀၀၈၁၆၅]၊ (၂)ဒေါ်သင်းအိစံ[၁၂/လသန(နိုင်) ၀၂၂၃၇၄]၊ (၃)ဦးသက်ဟိန်းထွန်း[၁၂/လသန(နိုင်)၀၂၁၅၇၀]တို့က တိုက်ခန်း တစ်ခန်း၏ ပိုင်ဆိုင်မှုအကျိုးခံစားခွင့်အရပ်ရပ်ကို ဝယ်ယူရန်တိုက်ခန်းတစ်ခန်း တန်ဖိုးငွေ၏ တစ်စိတ်တစ်ဒေသကို ပေးချေထားပြီးဖြစ်ပါသည်။ အဆိုပါတိုက်ခန်း နှင့်ပတ်သက်၍ ကန့်ကွက်ရန်ရှိပါက ယနေ့မှစ၍ ခုနစ်ရက်အတွင်း ကျွန်ုပ်ထံ လာရောက် ကန့်ကွက်နိုင်ပါသည်။ သတ်မှတ်ရက်အတွင်းခိုင်မာသော ကန့်ကွက်မှု တစ်စုံတစ်ရာမရှိပါက အရောင်းအဝယ်ကို ပြီးမြောက်အောင် ဆက်လက် ဆောင်ရွက် သွားမည်ဖြစ်ပါကြောင်း အများသိစေရန်ကြေညာအပ်ပါသည်။

လွှဲအပ်ညွှန်ကြားချက်အရ -

ရုံး-အမှတ်(၅၀)စီ/၃၊ (ပ)ထပ်၊ ဘဏ်လမ်း	**ဦးလှမင်း (ပေါင်းတည်)**
ကျောက်တံတားမြို့နယ်၊ ရန်ကုန်မြို့။	**LL.B (ADVOCATE)**
ဖုန်း-၀၉-၅၀၃၃၁၇၂	**တရားလွှတ်တော်ရှေ့နေ (စဥ်-၅၅၅၅/၉၁)**

ကန့်ကွက်နိုင်ကြောင်းကြော်ငြာ

ဒဂုံမြို့သစ်(အရှေ့ပိုင်း)မြို့နယ်၊ မြေတိုင်းရပ်ကွက်အမှတ်-၅၂ မဒ၊ မြေကွက် အမှတ်-၅၅၇၊ မြေကွက်တည်နေရာ-အမှတ်- ၅၅၇၊ စံပါယ်ဦးလမ်း၊ ၅၂ မဒရပ်ကွက်၊ ဒဂုံမြို့သစ်(အရှေ့ပိုင်း)မြို့နယ်၊ ဦးကျော်လွင်[၁၂/မရက(နိုင်)၀၄၄၃၀၇] အမည်ပေါက်နှစ်(၆၀) မြေငှားစာချုပ်ဂရန်မြေအား အမည်ပေါက် ဦးကျော်လွင် (ခင်ပွန်း)သည် (၁၀-၅-၂၀၂၁)ရက်နေ့တွင် ကွယ်လွန်ခဲ့သဖြင့် ဒေါ်မြင့်မြင့်[၁၂/ စခန(နိုင်)၀၃၃၂၇၀]မှ အမည်ပေါက်၏ တရားဝင်တစ်ဦးတည်းသောဇနီးတော်စပ် ကြောင်း ကျမ်းကျိန်လွှာ၊ ထောက်ခံကျမ်းကျိန်လွှာများ၊ သေစာရင်း၊ အိမ်ထောင်စု စာရင်း၊ နှစ်(၆၀)ဂရန်၊ နိုင်ငံသားစိစစ်ရေးကတ်တို့တင်ပြ၍ ပိုင်ဆိုင်ကြောင်းစာချုပ် ချုပ်ဆိုရန် မြေပုံကူးလျှောက်ထားလာခြင်းအား မြေပြင်ကွင်းဆင်းစစ်ဆေးရာ မြေပေါ်တွင် လျှောက်ထားသူနေထိုင်ခြင်းမရှိဘဲ ၎င်းထံမှ အရပ်စာချုပ်ဖြင့် ဝယ်ယူ ထားသူ ဒေါ်နှင်းပပထွန်းနေထိုင်ပါသည်။ မြေပြင်ကွင်းဆင်းစစ်ဆေးသည်ကို သိရှိကြောင်းနှင့် မြေကွက်အား အရပ်စာချုပ်ဖြင့်ရောင်းချထားပြီးဖြစ်ကြောင်း လျှောက်ထားသူမှ လက်မှတ်ရေးထိုးပေးပြီး မြေကွက်အား ဝယ်ယူနေထိုင်သူမှ လည်း ဒေါ်မြင့်မြင့်၏ပိုင်ဆိုင်မြေပုံကူးလျှောက်ထားခြင်းအား သိရှိသဘောတူ ကြောင်း ပြောကြားပြီး လက်မှတ်ရေးထိုးပေးပါသည်။ သို့ဖြစ်ပါ၍ ဒေါ်မြင့်မြင့်မှ ပိုင်ဆိုင်မြေပုံကူးလျှောက်ထားလာခြင်းအား တရားဝင် ခိုင်လုံသော အထောက် အထားများဖြင့် ဤကြော်ငြာပါသည့်နေ့မှစ၍ (၇)ရက်အတွင်း ကန့်ကွက်နိုင်ပါ ကြောင်းနှင့် ကန့်ကွက်မှုမရှိပါက လုပ်ထုံးလုပ်နည်းအတိုင်း ဆက်လက်ဆောင် ရွက်ပေးမည်ဖြစ်ပါကြောင်း အသိပေးကြေညာအပ်ပါသည်။

ဌာနမှူး(ဒုတိယညွှန်ကြားရေးမှူးချုပ်)
မြို့ပြမြေစီမံခန့်ခွဲမှုဌာန
ရန်ကုန်မြို့တော်စည်ပင်သာယာရေးကော်မတီ

ကန့်ကွက်နိုင်ပါသည်

ရန်ကုန်တိုင်းဒေသကြီး၊ ဒဂုံမြို့သစ်(မြောက်ပိုင်း)မြို့နယ်၊ မြေတိုင်း ရပ်ကွက်အမှတ်(၂၉)၊ နွယ်သာကီလမ်း၊ မြေကွက်အမှတ်(၅၄၉)၊ အကျယ် အဝန်း(၄၃x၆၀)ပေအနက်မှ တရားဝင်မခွဲမစိတ်ရသေးသော အကျယ်အဝန်း (၂၃ x ၆၀)ပေရှိ (မြေကွက်အမှတ် ၅၅၂ နှင့်ကပ်လျက်ဘက်ခြမ်း) နှစ်(၆၀) ဂရန်မူရင်းမြေကွက်နှင့် ယင်းမြေကွက်ပေါ်ရှိအဆောက်အဦအပါအဝင် အကျိုးခံစားခွင့်အရပ်ရပ်အားလုံးကို ခင်ပွန်းဖြစ်သူ အမည်ပေါက်ထံမှအမွေ ဆက်ခံပိုင်ဆိုင်၍ တရားဝင်ရောင်းချပိုင်ခွင့်ရှိသူ (အမည်ပေါက်၏ဇနီးဖြစ်သူ) ဒေါ်တင်ရီ[၁၂/ အစန(နိုင်)၀၅၅၄၅၆]မှ ရောင်းချလိုကြောင်းကမ်းလှမ်းရာ ကျွန်ုပ်၏မိတ်ဆွေဖြစ်သူ ဦးစိုးလွင်[၁၂/ဥကမ(နိုင်)၀၇၈၃၃၆]နှင့် ဒေါ်သန်း သန်းအေး[၁၂/ဥကမ(နိုင်)၀၇၈၃၂၉]တို့က အပြီးအပိုင်ဝယ်ယူရန်အတွက် ရောင်းဖိုးငွေ၏တစ်စိတ်တစ်ဒေသကို စရန်ငွေအဖြစ် ပေးချေပြီးဖြစ်ပါသည်။ အရောင်းအဝယ်ကိုကန့်ကွက်လိုပါက သက်ဆိုင်သောစာရွက်စာတမ်းမူရင်း များဖြင့် ဤကြော်ငြာပါပြီး (၇)ရက်အတွင်းကျွန်ုပ်ထံသို့ ကိုယ်တိုင် လာရောက် ကန့်ကွက်နိုင်ပါကြောင်းနှင့် ကန့်ကွက်သူမရှိပါက ဥပဒေနှင့်အညီ အရောင်း အဝယ်ကိုဆက်လက်ဆောင်ရွက်သွားမည်ဖြစ်ကြောင်း ကြေညာအပ်ပါသည်။

(လွှဲအပ်ညွှန်ကြားချက်အရ)
ဒေါ်ယုယုနွယ် (LL.B, D.B.L) တရားလွှတ်တော်ရှေ့နေ(စဥ်- ၁၅၅၅၈)
အမှတ်(၁၀၁၅/ဘီ)၊ ဗိုလ်မှူးဗထူးလမ်း၊ (၄၄)ရပ်ကွက်၊
ဒဂုံမြို့သစ်(မြောက်ပိုင်း)မြို့နယ်၊ ရန်ကုန်တိုင်းဒေသကြီး။ ဖုန်း-၀၉-၄၅၀၀၆၅၂၇၃

ကန့်ကွက်နိုင်ပါသည်

ရန်ကုန်တိုင်းဒေသကြီး၊ ဒဂုံမြို့သစ်(အရှေ့ပိုင်း)မြို့နယ်၊ မြေတိုင်း ရပ်ကွက်အမှတ်(၆)၊ ခါတော်မှီ(၁)လမ်း၊ မြေကွက်အမှတ်(၄၉၄)၊ အကျယ် အဝန်း(၄၀ x ၆၀)ပေရှိ နှစ်(၆၀)ဂရန်မြေကွက်နှင့် ယင်းမြေကွက်ပေါ်ရှိ အဆောက်အဦအပါအဝင် အကျိုးခံစားခွင့်အရပ်ရပ်အားလုံးကို အမည်ပေါက် ပိုင်ဆိုင်၍ တရားဝင်ရောင်းချပိုင်ခွင့်ရှိသူ ဦးစိုင်းကျော်စွာဝင်း[၇/ကတခ (နိုင်)၀၇၈၉၂၅]နှင့် ဦးသန့်ဇော်ထွန်း[၁၁/ကဖန(နိုင်)၀၃၄၆၅၅]တို့မှ ရောင်းချ လိုကြောင်းကမ်းလှမ်းရာ ကျွန်ုပ်၏မိတ်ဆွေဖြစ်သူ ဒေါ်နန်းအေးအေးကြည် [၁၃/မတန(နိုင်)၀၀၇၆၂၈]က အပြီးအပိုင်ဝယ်ယူရန်အတွက် ရောင်းဖိုးငွေ၏ တစ်စိတ်တစ်ဒေသကို စရန်ငွေအဖြစ်ပေးချေပြီးဖြစ်ပါသည်။ ကန့်ကွက်လိုပါက သက်ဆိုင်သော စာရွက်စာတမ်းမူရင်းများဖြင့် ဤကြော်ငြာပါပြီး (၇) ရက်အတွင်း ကျွန်ုပ်ထံသို့ ကိုယ်တိုင်လာရောက်ကန့်ကွက်နိုင်ပါကြောင်းနှင့် ကန့်ကွက်သူ မရှိပါက ဥပဒေနှင့်အညီ အရောင်းအဝယ်ကို ဆက်လက်ဆောင်ရွက်သွားမည် ဖြစ်ကြောင်း ကြေညာအပ်ပါသည်။

(လွှဲအပ်ညွှန်ကြားချက်အရ)
ဒေါ်ယုယုနွယ် (LL.B, D.B.L)
တရားလွှတ်တော်ရှေ့နေ(စဥ်- ၁၅၅၅၈)
အမှတ်(၁၀၁၅/ဘီ)၊ ဗိုလ်မှူးဗထူးလမ်း၊ (၄၄)ရပ်ကွက်၊
ဒဂုံမြို့သစ်(မြောက်ပိုင်း)မြို့နယ်၊ ရန်ကုန်တိုင်းဒေသကြီး။ ဖုန်း-၀၉-၄၅၀၀၆၅၂၇၃

ရန်ကုန်မြို့၊ သာကေတမြို့နယ်၊ မြေတိုင်းရပ်ကွက်အမှတ် (၆/အနောက်)၊ မြေကွက်အမှတ်(၂၃၁/က)ဟုခေါ်တွင်သော ဇမ္ဗူသီရိ(၈)လမ်းနှင့် ဇမ္ဗူသီရိလမ်းမကြီးထောင့်ရှိ အကျယ်(၃၅ x ၆၀)ပေရှိ မြေကွက်နှင့်စပ်လျဉ်း၍ ကန်ထရိုက်တာ ဒေါ်ချိုမာလေး[၁၂/တမန(နိုင်)၁၀၀၀၁၉] (မြင့်မြတ်ဆောက်လုပ်ရေး)နှင့် တကွ အများသိစေရန် ကြေညာခြင်း

ကျွန်ုပ်၏မိတ်ဆွေဖြစ်သူ ရန်ကုန်မြို့၊ တာမွေမြို့နယ်၊ မအူကုန်းရပ်ကွက်၊ (၁၃၃)လမ်း၊ အိမ်အမှတ်(၂၃)၊ (၃)လွှာနေ ဒေါ်ချယ်ရီ[၁၂/သကတ(နိုင်)၁၁၈၈၃၃] ၏ လွှဲအပ်ညွှန်ကြားချက်အရ အောက်ပါအတိုင်း အသိပေးကြေညာအပ်ပါသည်-

၁။ ဒေါ်ချိုမာလေးနှင့် ကျွန်ုပ်မိတ်ဆွေတို့ချုပ်ဆိုခဲ့သော "(၁၀-၃-၂၀၂၅) ရက်စွဲပါ နှစ်ဦးသဘောတူ တိုက်ခန်းအရစ်ကျအရောင်းအဝယ် စရန်ပေးကတိ စာချုပ်"ကို ဒေါ်ချိုမာလေး၏ ပျက်ကွက်မှုများကြောင့် ကျွန်ုပ်မိတ်ဆွေက အဆိုပါ အရောင်းအဝယ်ကို ဆက်လက်ဆောင်ရွက်ရန် ဆန္ဒမရှိတော့သဖြင့် ယနေ့မှစ၍ ဖျက်သိမ်းလိုက်ပါကြောင်း သိစေအပ်ပါသည်။

၂။ ထို့အပြင် အထက်ဖော်ပြပါ မြေကွက်မှာ အမွေရှင် ဒေါ်ဓိုင်နက်ဘီဘီ ကျန်ရစ်ခဲ့သော မြေကွက်ဖြစ်ပြီး ကျွန်ုပ်မိတ်ဆွေ ဒေါ်ချယ်ရီအပါအဝင် မောင်နှမ များက အမွေဆက်ခံပိုင်ဆိုင်သော မြေကွက်ဖြစ်သည့်အတွက် ကျွန်ုပ်မိတ်ဆွေ ဒေါ်ချယ်ရီ၏ ခွင့်ပြုချက်မရရှိဘဲ အဆိုပါမြေကွက်အား တိုက်ဆောက်လုပ်ခြင်း၊ ရောင်းချခြင်း၊ ပေါင်နှံခြင်း၊ လွှဲပြောင်းခြင်း၊ ငှားရမ်းခြင်း၊ နေထိုင်ခြင်းတို့ကို မပြုလုပ် ပါရန်နှင့် ထိုသို့ပြုလုပ်ခဲ့ပါက ပြုလုပ်သူမည်သူကိုမဆို ဥပဒေနှင့်အညီ တရားစွဲဆို ဆောင်ရွက်သွားမည်ဖြစ်ကြောင်း အများသိစေရန်ကြေညာအပ်ပါသည်။

လွှဲအပ်ညွှန်ကြားချက်အရ
ဦးအာကာဦး အထက်တန်းရှေ့နေ(စဥ်-၅၄၇၆၄)
အမှတ်-၁၂၂၊ ပထမထပ်နှင့်ဒုတိယထပ်၊ အနော်ရထာလမ်း
(ပန်းဆိုးတန်းလမ်းထောင့်)ကျောက်တံတားမြို့နယ်၊ ရန်ကုန်မြို့။
ဖုန်း-၀၉-၄၄၁၉၀၇၀၇၃

ကန့်ကွက်နိုင်ပါကြောင်းကြော်ငြာ

ရန်ကုန်မြို့၊ ဒဂုံမြို့သစ်(မြောက်ပိုင်း)မြို့နယ်၊ မြေတိုင်းရပ်ကွက်အမှတ်(၄၂)၊ စိတ္တကျော်သူဦးဩလမ်း၊ မြေကွက် အမှတ်(၁၂)၏ မြေအကျယ်အဝန်း(၄၀x ၆၀)ပေရှိ ဦးပိုက်တင်(KLT-၀၄၉၀၄၇)အမည်ပေါက် မြေချပါမစ် မြေအမျိုးအစား မြေကွက်နှင့်တကွ ယင်းမြေကွက်ပေါ်ရှိ အကျိုးခံစားခွင့်အရပ်ရပ်တို့အား ရောင်းချပိုင်ခွင့်ရှိကြောင်း အဆိုပြုသူ ဦးကျော်လင်း [၁၂/ဥကမ(နိုင်)၀၇၀၃၁၃]ထံမှ ကျွန်ုပ်တို့၏မိတ်ဆွေဖြစ်သူမှ ဝယ်ယူရန်အတွက် စရန်ငွေအချို့ကို ပေးချေထားပြီးဖြစ်ပါ၍ ကန့်ကွက်လိုသူများရှိပါက ယခုကြော်ငြာပါသည့်ရက်မှစ၍ (၇)ရက်အတွင်း ခိုင်လုံသောစာရွက်စာတမ်း အထောက်အထား များဖြင့်လူကိုယ်တိုင်လာရောက်ကန့်ကွက် အရေးဆိုနိုင်ပါသည်။ သတ်မှတ်ရက်အတွင်း ကန့်ကွက်ခြင်းမရှိပါက ဥပဒေနှင့်အညီ အရောင်းအဝယ် ဆက်လက်ပြုလုပ်သွားမည်ဖြစ်ကြောင်း ကြော်ငြာအပ်ပါသည်။

လွှဲအပ်ညွှန်ကြားချက်အရ

ဦးဇော်မျိုးအောင်(စဥ်-၁၁၄၆၂)	**ဒေါ်ခင်အေးသန်း(စဥ်-၉၁၁၉)**
(LL.B, D.I.L)	**(LL.B, D.B.L, D.I.L, WIPO switzerland)**

(တရားလွှတ်တော်ရှေ့နေများ)
အမှတ်(၁၀/၁၂)၊ ပထမထပ်၊ ၃၅-လမ်း(အောက်)၊ ကျောက်တံတားမြို့နယ်၊ ရန်ကုန်မြို့။
ဖုန်း-၀၉-၂၅၃၁၁၈၀၁၄၊ ၀၉-၄၂၀၂၆၆၀၆၁၊ ၀၉-၄၅၇၇၅၁၂၄၁

ကန့်ကွက်နိုင်ပါကြောင်း အများသိစေရန်ကြေညာခြင်း

ရန်ကုန်တိုင်းဒေသကြီး၊ သာကေတမြို့နယ်၊ မြေတိုင်းရပ်ကွက်အမှတ်-၁၀၊ လူနေရပ်ကွက်အမှတ်-၁၀၊ မြေကွက်အမှတ်- ၉၉၈/ခ၊ ဧရိယာ(၁၂၀၀)စတုရန်းပေရှိ နှစ်(၆၀)မြေငှားဂရန်မြေကွက်ဟု ခေါ်တွင်သော အမှတ်(၉၉၈/ခ)၊ သာလွှာဝတီ(၇) လမ်း၊ (၁၀/တောင်)၊ (၁၂)ရပ်ကွက်၊ သာကေတမြို့နယ်၊ ရန်ကုန်မြို့၊ အကျယ်အဝန်း(၂၀x၆၀)ပေတွင် တရားဝင် မခွဲမစိတ် ရသေးသော (၁၀ x ၆၀)ပေရှိ မြေနှင့် ယင်းမြေပေါ်ရှိ အိမ်အပါအဝင် အကျိုးခံစားခွင့်များအားလုံးကို ဝယ်ယူရန် ရန်ကုန်မြို့တော် စည်ပင်သာယာရေးကော်မတီ၊ မြို့ပြမြေစီမံခန့်ခွဲမှုဌာနတွင် တရားဝင် အမည်ပေါက်ပိုင်ရှင် ဦးတင်မောင်ကြည်(ကွယ်လွန်) ၏ ညီအစ်ကိုမောင်နှမများမှ ပိုင်ဆိုင်လက်ရှိထား၍ ယခုရောင်းချပိုင်ခွင့်ရှိသူများ ဒေါ်ဥမ္မာကြည် + ၈ [၁၂/သကတ(နိုင်)၀၆၅၅၅၁] အား ကျွန်ုပ်၏မိတ်ဆွေမှ မြေနှင့်အိမ်ရောင်းဖိုးငွေ၏ တစ်စိတ်တစ်ဒေသကို စရန်ငွေအဖြစ်ပေးချေထားပြီးဖြစ်ပါသည်။ စရန်ငွေ ပေးချေထားခြင်းနှင့်ပတ်သက်၍ မည်သူမဆို ကန့်ကွက်လိုပါက ခိုင်လုံသော အထောက်အထား စာချုပ်စာတမ်း(မူရင်း) များနှင့် ဤကြော်ငြာပါသည့်နေ့မှစ၍ (၇)ရက်အတွင်း ကျွန်ုပ်ထံ လာရောက်ကန့်ကွက်နိုင်ပါသည်။ ကန့်ကွက်မည့်သူမရှိပါက အထက်ဖော်ပြပါ မြေနှင့်အိမ်ကို တရားဝင်နည်းလမ်းတကျ အရောင်းအဝယ် စာချုပ်ဆက်လက်ချုပ်ဆို၍ ဥပဒေနှင့် အညီဝယ်ယူသွားမည်ဖြစ်ပါကြောင်း အများသိစေရန် ကြေညာအပ်ပါသည်။

လွှဲအပ်ညွှန်ကြားချက်အရ -
ဦးသောင်းဝင်း (LL.B)
တရားလွှတ်တော်ရှေ့နေ (စဥ်-၆၉၀၀)
ဖုန်း-၀၉-၄၄၃၀၂၆၇၃၉
အမှတ်(၈၆၆/က)၊ သာလွှာဝတီ(၅)လမ်း၊ ၁၀/တောင်(၁၂)ရပ်ကွက်၊ သာကေတမြို့နယ်၊ ရန်ကုန်မြို့။

ကန့်ကွက်နိုင်ပါကြောင်း အများသိစေရန်

ရန်ကုန်တိုင်းဒေသကြီး၊ ဒဂုံမြို့သစ်(မြောက်ပိုင်း)မြို့နယ်၊ မြေတိုင်းရပ်ကွက်အမှတ်(၄၀)၊ ရာဇာဓိရာဇ်လမ်း၊ မြေကွက်အမှတ်(၄၅၃/ခ)၊ မြေအကျယ်အဝန်း(၂၀ပေ× ၆၀ပေ)၊ (၁၂၀၀)စတုရန်းပေ၊ ဧရိယာ(၀.၀၂၇၅)ဧကရှိ နှစ်(၆၀)မြေငှားဂရန်မြေကွက်နှင့် ယင်းမြေကွက်ပေါ်ရှိ အကျိုးခံစားခွင့်အရပ်ရပ် အားလုံးတို့သည် ရန်ကုန်မြို့တော်စည်ပင်သာယာရေးကော်မတီမြို့ပြမြေစီမံခန့်ခွဲမှု မြေယာဌာနရှိမြို့မြေစာရင်း တွင် ဦးမြရွှေ(၁၂/ကမရ(နိုင်)၀၀၅၅၇၂)(TGA-၀၄၂၆၂၆)အမည်ဖြင့် အမည်ပေါက်မှတ်သားတည်ရှိပြီး အမည်ပေါက်ထံမှ ယခုအပိုင်ရောင်းချသူ ဦးကောင်းမြတ်ထွန်း(၁၂/သကတ(နိုင်)၁၅၃၈၁၉)သည် "အဆင့်ဆင့် အဆက်စပ် နှစ်ဦးသဘောတူ အိမ်ခြံမြေ အပြီးအပိုင်အရောင်းအဝယ်ကတိစာချုပ်" များဖြင့် ဝယ်ယူပိုင်ဆိုင်ထားပြီး မိမိတစ်ဦးတည်းသာလျှင် တရားဝင်လက်ရှိလက်ဝယ်ပိုင်ဆိုင်ပြီး လွတ်လပ်စွာစီမံခန့်ခွဲ၍ အပြီးအပိုင်လွှဲပြောင်းရောင်းချလိုကြောင်းကျွန်ုပ်၏မိတ်ဆွေဖြစ်သူထံသို့စကားကမ်းလှမ်းလာရာ ကျွန်ုပ်၏မိတ်ဆွေ မှ အပြီးအပိုင်ဝယ်ယူရန်အတွက် အရောင်းအဝယ်ပြုလုပ်သော တန်ဖိုးငွေ၏စရန်ငွေတစ်စိတ်တစ်ဒေသကို ပေး ချေထားပြီးဖြစ်ပါသည်။ သို့ဖြစ်ပါ၍ ကန့်ကွက်လိုပါက ဤကြော်ငြာပါသည့်နေ့မှစ၍ (၁၄)ရက်အတွင်း ပိုင်ဆိုင်မှု အထောက်အထား(မူရင်း)များဖြင့် ကျွန်ုပ်ထံသို့လာရောက်ကန့်ကွက်နိုင်ပါကြောင်းနှင့် သတ်မှတ်ရက်ကျော် လွန်ပါက အရောင်းအဝယ်ကို ပြီးမြောက်အောင်မြင်သည်အထိ ဥပဒေနှင့်အညီ ဆက်လက်ဆောင်ရွက်သွား မည်ဖြစ်ပါကြောင်း အများသိစေရန် ကြေညာအပ်ပါသည်။

လွှဲအပ်ညွှန်ကြားချက်အရ - **ဒေါ်မေဇင်ဦး (LL.B)**
တရားလွှတ်တော်ရှေ့နေ (စဥ်-၁၉၃၈၂)
အမှတ်(၄၈၂)၊ သုတ(၁)လမ်း၊ (၄)ရပ်ကွက်၊ တောင်ဥက္ကလာပမြို့နယ်။
ဖုန်း- ၀၉-၇၈၂၆၉၃၅၅၁၊ ၀၉-၄၂၉၁၅၄၉၆၅

ကန့်ကွက်နိုင်ပါကြောင်းအများသိစေရန်

ရန်ကုန်တိုင်းဒေသကြီး၊ ဒဂုံမြို့သစ်(အရှေ့ပိုင်း)မြို့နယ်၊ မြေတိုင်းရပ်ကွက်အမှတ်(၁၁၀)၊ လူနေရပ်ကွက်အမှတ် (PHASE-2)၊ ဂန္ဓမာလမ်းနှင့် သဇင်လမ်းထောင့်၊ မြေကွက်အမှတ်(၆၈)၊ မြေအကျယ်အဝန်း (၈၀ ပေx၁၀၀ ပေ)၊ ဧရိယာ(၀.၁၈၄) ဧက၊ (၈၀၀၀)စတုရန်းပေရှိ နှစ်(၆၀)မြေငှားဂရန်မြေကွက်နှင့် ယင်းမြေကွက်ပေါ်ရှိ နေအိမ်အပါအဝင် အကျိုးခံစားခွင့် အရပ်ရပ်အားလုံး ရန်ကုန်မြို့တော်စည်ပင်သာယာရေးကော်မတီ မြို့ပြစီမံကိန်းနှင့်မြေစီမံခန့်ခွဲမှုမြေယာဌာနရှိ မြို့မြေ စာရင်းတွင် ဦးထွန်းထွန်းမြတ်[၁၂/တမန(ဧည့်)၀၀၀၁၈၇]အမည်ဖြင့် အမည်ပေါက် မှတ်သားတည်ရှိပြီး အမည်ပေါက် ကိုယ်တိုင်မှမိမိတစ်ဦးတည်းသာလျှင် တရားဝင်လက်ရှိပိုင်ဆိုင်ကြောင်းနှင့် လွတ်လပ်စွာပြန်လည်လွှဲပြောင်းရောင်းချ ပိုင်ခွင့် ရှိသူဖြစ်ကြောင်း ဝန်ခံကတိပြု၍ ကျွန်ုပ်တို့၏မိတ်ဆွေထံသို့ အပြီးအပိုင် လွှဲပြောင်းရောင်းချရန် စကားကမ်းလှမ်းလာရာ ကျွန်ုပ်တို့၏ မိတ်ဆွေဖြစ်သူက အပြီးအပိုင်ဝယ်ယူရန်အတွက် အရောင်းအဝယ်ပြုလုပ်သော တန်ဖိုးငွေ၏တစ်စိတ်တစ်ဒေသ ကို စရန်ငွေအဖြစ်ပေးချေထားပြီးဖြစ်ပါသည်။ သို့ဖြစ်ပါ၍ ကန့်ကွက်လိုပါက ဤကြော်ငြာပါသည့်နေ့မှစ၍ (၇)ရက်အတွင်း ပိုင်ဆိုင်မှုအထောက်အထား(မူရင်း)များဖြင့် ကျွန်ုပ်တို့ထံလာရောက်ကန့်ကွက်နိုင်ပါကြောင်းနှင့် သတ်မှတ်ရက်ကျော်လွန်ပါက အရောင်းအဝယ်ကို ပြီးမြောက်အောင်မြင်သည်အထိ ဥပဒေနှင့်အညီဆက်လက် ဆောင်ရွက်သွားမည်ဖြစ်ပါကြောင်း အများ သိစေရန် ကြေညာအပ်ပါသည်။

လွှဲအပ်ညွှန်ကြားချက်အရ -

ဒေါ်ယဉ်ယဉ်ကြည်(LL.B)	**ဒေါ်ပန်းသဇင်ကျော်(LL.B)**	**ဒေါ်သက်ထားခိုင်(LL.B)**
(စဥ်-၁၁၄၀၆)	**(စဥ်-၅၆၈၂၃)**	**(စဥ်-၅၆၈၇၅)**
တရားလွှတ်တော်ရှေ့နေ	**ဒေါ်သန်းဌေး(ခ)ဒေါ်သန်းသန်းဌေး(LL.B)**	
	(စဥ်-၅၆၆၆၂)	

အထက်တန်းရှေ့နေများ
အမှတ်(၅၄၄/ခ)၊ သဒ္ဒါလမ်း(၂၀)၊ (၄)ရပ်ကွက်၊ တောင်ဥက္ကလာပမြို့နယ်၊ ရန်ကုန်တိုင်းဒေသကြီး။
ဖုန်း-၀၉-၄၃၁၁၄၆၅၄

ကန့်ကွက်နိုင်ပါကြောင်းအများသိစေရန်

ရန်ကုန်တိုင်းဒေသကြီး၊ ဒဂုံမြို့သစ်(ဆိပ်ကမ်း)မြို့နယ်၊ မြေတိုင်းရပ်ကွက်အမှတ်(၁၅၀)၊ မြေကွက်အမှတ်(၁၅၆၈)၊ မြေအကျယ်အဝန်း(၄၀ပေx၆၀ပေ)ရှိ မြေချပါမစ်မြေကွက်နှင့် ယင်းမြေကွက်ပေါ်ရှိ အကျိုးခံစားခွင့် အရပ်ရပ်အားလုံးတို့ကို ရန်ကုန်မြို့တော်စည်ပင်သာယာရေးကော်မတီမြို့ပြစီမံကိန်းနှင့် မြေစီမံခန့်ခွဲမှုမြေယာဌာနရှိ မြို့မြေစာရင်းတွင် **ဒေါ်အယ်လ်နန်ဂျာ(MKA-၀၃၃၃၈၀)**အမည်ဖြင့် အမည်ပေါက်မှတ်သားတည်ရှိပြီး အမည်ပေါက်ထံမှ **ဦးကျော်စွာလင်း[၇/ပခန(နိုင်) ၀၀၀၄၄၃]**သည်"**နှစ်ဦးသဘောတူအရောင်းအဝယ်ကတိစာချုပ်**"ဖြင့် ဝယ်ယူပိုင်ဆိုင်ထားပြီး မိမိတစ်ဦးတည်းသာလျှင် တရားဝင် လက်ရှိပိုင်ဆိုင်ကြောင်းနှင့်လွတ်လပ်စွာပြန်လည် လွှဲပြောင်းရောင်းချပိုင်ခွင့်ရှိကြောင်း ဝန်ခံကတိပြု၍အပြီး အပိုင်လွှဲပြောင်း ရောင်းချရန် ကျွန်ုပ်တို့၏မိတ်ဆွေထံသို့ စကားကမ်းလှမ်းရာ ကျွန်ုပ်တို့၏မိတ်ဆွေဖြစ်သူက အပြီးအပိုင် ဝယ်ယူရန်အတွက် အရောင်းအဝယ် ပြုလုပ်သောတန်ဖိုးငွေ၏ တစ်စိတ်တစ်ဒေသကို စရန်ငွေအဖြစ် ပေးချေထားပြီးဖြစ်ပါ သည်။ သို့ဖြစ်ပါ၍ ကန့်ကွက်လိုပါက ဤကြော်ငြာပါသည့်နေ့မှစ၍ (၇)ရက်အတွင်း ပိုင်ဆိုင်မှု အထောက်အထား(မူရင်း) များဖြင့် ကျွန်ုပ်တို့ထံလာရောက်ကန့်ကွက်နိုင်ပါကြောင်းနှင့် သတ်မှတ်ရက် ကျော်လွန်ပါက အရောင်းအဝယ်ကိုပြီးမြောက် အောင်မြင်သည်အထိ ဥပဒေနှင့်အညီ ဆက်လက်ဆောင်ရွက်သွားမည်ဖြစ်ပါကြောင်း အများသိစေရန်ကြေညာအပ်ပါသည်။

လွှဲအပ်ညွှန်ကြားချက်အရ -

ဒေါ်ယဉ်ယဉ်ကြည်(LL.B)		**ဒေါ်သန်းဌေး(ခ)ဒေါ်သန်းသန်းဌေး(LL.B)**
(စဥ်-၁၁၄၀၆)		**(စဥ်-၅၆၆၆၂)**
တရားလွှတ်တော်ရှေ့နေ	**ဒေါ်ပန်းသဇင်ကျော်(LL.B)**	**ဒေါ်သက်ထားခိုင်(LL.B)**
	(စဥ်-၅၆၈၂၃)	**(စဥ်-၅၆၈၇၅)**

အထက်တန်းရှေ့နေများ
အမှတ်(၅၄၄/ခ)၊ သဒ္ဒါလမ်း(၂၀)၊ (၄)ရပ်ကွက်၊ တောင်ဥက္ကလာပမြို့နယ်၊ ရန်ကုန်တိုင်းဒေသကြီး။
ဖုန်း-၀၉-၄၃၁၁၄၆၅၄၊ ၀၉-၄၂၀၈၈၆၉၁

ဝမ်းနည်းကြေကွဲခြင်း
ဦးလင်းမြိုင်
အငြိမ်းစားသံအမတ်ကြီး
အသက်(၇၇)နှစ်

နိုင်ငံခြားရေးဝန်ကြီးဌာနတွင် တာဝန်ထမ်းဆောင်ခဲ့သော သံအမတ်ကြီး (အငြိမ်းစား) ဦးလင်းမြိုင်သည် ၁၃-၈-၂၀၂၅ ရက် (ဗုဒ္ဓဟူးနေ့) နံနက် ၉:၄၅ နာရီတွင် ပန်းလှိုင်ဆေးရုံ၌ ကွယ်လွန်သွားကြောင်း သိရှိရပါသဖြင့် ကျန်ရစ်သူမိသားစုနှင့်အတူ ထပ်တူ ဝမ်းနည်းကြေကွဲရပါသည်။

ပြည်ထောင်စုဝန်ကြီး ဦးသန်းဆွေ
ဒုတိယဝန်ကြီးများနှင့်
ဝန်ထမ်းမိသားစုများ
နိုင်ငံခြားရေးဝန်ကြီးဌာန

ဦးလင်းမြိုင်
သံအမတ်ကြီး(အငြိမ်းစား)
Senior Advisor (Chairman's office of Yoma Group),
FMI Co.,Ltd
အသက်(၇၇)နှစ်

ရန်ကုန်မြို့နေ (ဦးအေးမောင်-ဒေါ်လှကျွေ)တို့၏ သားငယ်၊ (စောဆိုင်မိုင်း-ဒေါ်မီမီခိုင်)တို့၏ သားသမက်၊ (ဦးစိုးမြင့်)-ဒေါ်ဝေဝေမြိုင်၊ ဦးထင်မြိုင်-(ဒေါ်သန်းသန်းနီ)၊ (ဦးကျော်မြိုင်)-ဒေါ်သိန်းသိန်းနွယ်တို့၏ ညီ/မောင်၊ ဒေါ်သီသီတာ၏ ချစ်လှစွာသောခင်ပွန်း၊ Jin Yamamoto-မမွန်သီရိမြိုင်၊ Tal Ben Jaaqov-မအမရာသီရိမြိုင်တို့၏ ချစ်လှစွာသောမွေးသဖခင်၊ မြေးနှစ်ယောက်တို့၏ ချစ်လှစွာသောအဘိုး ဦးလင်းမြိုင် အသက်(၇၇)နှစ်သည် ၁၃-၈-၂၀၂၅ (ဗုဒ္ဓဟူးနေ့) နံနက် ၉:၄၅ နာရီတွင် ပန်းလှိုင်ဆေးရုံ၌ ကွယ်လွန်အနိစ္စရောက်သွားပါသဖြင့် ထိန်ပင်သုသာန်တွင် ၁၃-၈-၂၀၂၅ (ဗုဒ္ဓဟူးနေ့) ညနေ ၄ နာရီတွင် မီးသင်္ဂြိုဟ်ပြီးဖြစ်ပါသဖြင့် ၁၉-၈-၂၀၂၅ (အင်္ဂါနေ့)တွင် လှိုင်သာယာ၊ ပန်းလှိုင်အိမ်ရာဝင်းနေအိမ်တွင် ရက်လည်ဆွမ်းကျွေးတရားနာယူမည်ဖြစ်ပါကြောင်း ဆွေမျိုးမိတ်သင်္ဂဟအပေါင်းတို့အား အသိပေးအကြောင်းကြားအပ်ပါသည်။

ကျန်ရစ်သူမိသားစု

ဘုရား၊ ရဟန်း၊ သိမ်၊ ကျောင်း ဒါယကာကြီး
ဦးငွေးကြွယ်
(B.Sc Physics)
(Turf Club ကျောင်းသားဟောင်း၊ Ex.Master Marina)
အသက် (၇၈)နှစ်

ရန်ကုန်တိုင်းဒေသကြီး၊ အရှေ့ဒဂုံမြို့နယ်၊ ချမ်းသာရွှေပြည်အိမ်ရာဝင်း၊ မြို့တော်(၃)လမ်း၊ အိမ်အမှတ် (F 32)နေ (ဦးသန်းတင်-ဒေါ်ကြင်)တို့၏ သား၊ (ဗိုလ်မှူးကျော်ဝင်း-ဒေါ်ခင်သန်းနွဲ့)တို့၏ သားသမက်၊ ဒေါ်ယုယုဝင်း၏ ချစ်လှစွာသောခင်ပွန်း၊ မတင်မေဦး၊ ကိုမျိုးမင်းသူ-မချစ်ချစ်လင်း၊ မမေမြတ်သူ၊ ကိုဖြိုးမင်းသူတို့၏ ချစ်လှစွာသောမွေးသဖခင်၊ မောင်ကောင်းမြတ်မင်းသူ @ Kayden, မနေရတီမင်းသူ @ Noelle တို့၏ ချစ်လှစွာသောဘိုးဘိုး ဦးငွေးကြွယ်သည် ၁၃-၈-၂၀၂၅ (ဗုဒ္ဓဟူးနေ့) နံနက် ၁:၅၁ နာရီတွင် ကွယ်လွန်အနိစ္စရောက်သွားပါသဖြင့် ၁၃-၈-၂၀၂၅ ရက် ညနေ ၄ နာရီတွင် ရေဝေးသုသာန်၌ မီးသင်္ဂြိုဟ်ပြီးဖြစ်ပါ၍ ရပ်နီးရပ်ဝေးမှ မိတ်ဆွေများအား ညှိုးငယ်စွာဖြင့် အသိပေးအကြောင်းကြားအပ်ပါသည်။ [ကွယ်လွန်သူအားရည်စူး၍ ၁၉-၈-၂၀၂၅ (အင်္ဂါနေ့) နံနက် ၇ နာရီမှ ၁၀ နာရီအထိ ရက်လည်ဆွမ်းကျွေး တရားနာယူမည်ဖြစ်ပါသောကြောင့် ရန်ကုန်တိုင်းဒေသကြီး၊ အရှေ့ဒဂုံမြို့နယ်၊ ချမ်းသာရွှေပြည်အိမ်ရာဝင်း၊ မြို့တော်(၃)လမ်း၊ အိမ်အမှတ် (F 32) နေအိမ်သို့ ကြွရောက်ကြပါရန် လေးစားစွာ ဖိတ်ကြားအပ်ပါသည်။]

ကျန်ရစ်သူမိသားစု

ဝမ်းနည်းကြေကွဲခြင်း
ယာယီသမ္မတ ဦးမြင့်ဆွေ
အသက်(၇၅)နှစ်

ပြည်ထောင်စုသမ္မတမြန်မာနိုင်ငံတော်၊ ယာယီသမ္မတ ဦးမြင့်ဆွေသည် ၇-၈-၂၀၂၅ ရက်နေ့ နံနက် ၈ နာရီ ၂၈ မိနစ်တွင် အမှတ်(၂) တပ်မတော်ဆေးရုံကြီး ခုတင် (၁၀၀၀)၌ ကွယ်လွန်သွားကြောင်း သိရှိရသည့်အတွက် ကျန်ရစ်သူမိသားစုနှင့်ထပ်တူ ဝမ်းနည်းကြေကွဲရပါသည်။

နယ်ခြားစောင့်တပ်များ ဗဟိုအကြံပေးနှင့်
ကွပ်ကဲရေးအဖွဲ့

နော်မေရီဘထွန်း (ခ) ဖီးဒေါ်ကြီး
အသက် (၉၂)နှစ်

ရန်ကုန်တိုင်းဒေသကြီး၊ အင်းစိန်မြို့နယ်၊ တောင်သူကုန်းရပ်ကွက်၊ တန်းမြင့်ကျောင်းလမ်း၊ (မ/၅၅)နေ (ဦးဘထွန်းလှိုင်-ဒေါ်မူမူ) တို့၏ သမီးကြီး၊ (နော်အစ္စဘဲလာဘထွန်း-စောဘိုးထူး)၊ (စောအောင်လှိုင်-နော်ရီးမာသက်)၊ စောဘိုရွှေ-နော်မူးမူ၊ (စောစံလင်း)-နော်ခင်မေလွင်၊ (စောရန်မိုးအောင်)-ဒေါ်ခိုင်မချေ၊ နော်မိမိလှိုင်၊ စောရေမွန်-နော်နှင်းအေးလှိုင်တို့၏ အစ်မကြီး၊ တူ/တူမ ၃၀ ယောက်တို့၏ အဒေါ်၊ မြေး ၂၃ ယောက်တို့၏ ချစ်လှစွာသောအဘွား နော်မေရီဘထွန်း (ခ) ဖီးဒေါ်ကြီးသည် ၁၃-၈-၂၀၂၅ (ဗုဒ္ဓဟူးနေ့) နံနက် ၄:၃၅ နာရီတွင် ခရစ်တော်၌အိပ်ပျော်သွားပါသဖြင့် နောက်ဆုံးပြုအပ်သော ဈာပနဝတ်ပြုကိုးကွယ်ခြင်း အစီအစဉ်ကို တောင်သူကုန်းကရင်နှစ်ခြင်း အသင်းတော်၊ အင်းစိန်မြို့နယ်၌ ၁၅-၈-၂၀၂၅ (သောကြာနေ့) နံနက် ၉ နာရီတွင် ဝတ်ပြုပြီး ထိန်ပင်ကရင်နှစ်ခြင်းသုသာန်သို့ ပို့ဆောင်ဂူသွင်းသင်္ဂြိုဟ်မည်ဖြစ်ပါသည်။

ကျန်ရစ်သူမိသားစု

ဘုရား၊ ရဟန်း၊ သိမ်၊ ကျောင်း ဒါယကာကြီး
ဦးသန်းကြည်
အသက်(၇၅)နှစ်
လင်းစဒေါင်း (၂)ရပ်ကွက်၊ ဗိုလ်တထောင်မြို့နယ်

ရန်ကုန်တိုင်းဒေသကြီး၊ လှိုင်မြို့နယ်၊ အမှတ်(၅)ရပ်ကွက်၊ အေးရိပ်မွန် (၉)လမ်း၊ တိုက်(၆)၊ အခန်းအမှတ်(၃၀၃)နေ (ဦးအုန်းတင်-ဒေါ်ခင်သန်း) တို့၏ သား၊ ဒေါ်ပူတူးမ ၏ ချစ်လှစွာသောခင်ပွန်း၊ မဖြိုးသီရိကျော်၏ဖခင်၊ မောင်ထူးအံ့လွင်၏ အဘိုးသည် ၁၂-၈-၂၀၂၅ (အင်္ဂါနေ့) နံနက် ၁၀ နာရီတွင် ကွယ်လွန်သွားပါသဖြင့် ၁၄-၈-၂၀၂၅ (ကြာသပတေးနေ့) မွန်းတည့် ၁၂ နာရီတွင် ရေဝေးသုသာန်သို့ ကောင်းမွန်စွာပို့ဆောင်မီးသင်္ဂြိုဟ်မည်ဖြစ်ပါသည်။ (နေအိမ်မှကားများ နံနက် ၁၀:၃၀ နာရီတွင် ထွက်ခွာပါမည်။)

ကျန်ရစ်သူမိသားစု

ကြော်ငြာစာ

မန္တလေးမြို့၊ မဟာအောင်မြေမြို့နယ်၊ မဟာအောင်မြေ အရှေ့ရပ်ကွက်၊ အကွက်အမှတ်- ၅၁၇၊ ဦးပိုင်အမှတ်- ၁၇ ခဲစင်း နောက်ခြမ်း၊ ၄၁ လမ်းမျက်နှာပြု၊ ၈၂x၈၁ လမ်းကြားရှိ ဂရန်မြေကွက် အမည်ပေါက်သူ ဦးအေးကို [၉/မရတ(နိုင်)၀၃၈၂၀၇]က ဂရန်စာချုပ်တင်ပြ၍ ခဲစင်းပြ မှတ်ပုံတင် အရောင်းအဝယ်စာချုပ် ချုပ်ဆိုရန်အတွက် မြေပုံ မြေရာဇဝင် ရေးကူးခွင့်ပြုပါရန် လျှောက်ထားလာပါသည်။ ကန့်ကွက်လိုပါက ခိုင်လုံသော အထောက်အထားများ၊ မှတ်ပုံတင် စာချုပ်စာတမ်းများ၊ တရားရုံးဒီကရီများဖြင့် (၁၄)ရက်အတွင်း ကန့်ကွက်နိုင်ပါသည်။

မြို့ပြစီမံကိန်းနှင့်
မြေစီမံခန့်ခွဲမှုဌာန
မန္တလေးမြို့တော်
စည်ပင်သာယာရေးကော်မတီ

အထူးဝမ်းနည်းကြေကွဲခြင်း
ဗိုလ်မှူး လင်းမြိုင်(ငြိမ်း)(ရေ- ၁၁၈၃)
သံအမတ်ကြီး(ငြိမ်း)
အဏ္ဏဝါဖောင်ဒေးရှင်းဂုဏ်ထူးဆောင်အသင်းသား
အသက်(၇၇)နှစ်

ရန်ကုန်မြို့နေ ဒေါ်သီသီတာ၏ခင်ပွန်း ဗိုလ်မှူးလင်းမြိုင်(ငြိမ်း)၊ သံအမတ်ကြီး(ငြိမ်း)သည် ၁၃-၈-၂၀၂၅(ဗုဒ္ဓဟူးနေ့) နံနက် ၉:၄၅ နာရီတွင် ကွယ်လွန်အနိစ္စရောက်သွားကြောင်း သိရှိရပါသဖြင့် ကျန်ရစ်သူမိသားစုနှင့် ထပ်တူထပ်မျှ ဝမ်းနည်းကြေကွဲရပါသည်။

အဏ္ဏဝါဖောင်ဒေးရှင်း

ရန်ကုန်တိုင်းဒေသကြီး၊ မင်္ဂလာတောင်ညွန့်မြို့နယ်၊ သပြေကုန်းရပ်ကွက်၊ ၁၂၉-လမ်း၊ အမှတ် (၅)၊ အကျယ်အဝန်း (၁၅x၄၀)ပေရှိ ၃-လွှာ တိုက်မျက်နှာမူလျှင် (ယာ)ဟုခေါ်တွင်သည့် တိုက်ခန်းအရောင်းအဝယ်နှင့် စပ်လျဉ်းပြီး ကန့်ကွက်နိုင်ပါသည်

အဆိုပါ တိုက်ခန်းကို တရားဝင်ဝယ်ယူပိုင်ဆိုင်ထားပြီး ဥပဒေနှင့်အညီ လွှဲပြောင်းရောင်းချပိုင်ခွင့်ရှိသူ **ဒေါ်ယဉ်နွယ်အောင် [၁၂/မဂတ(နိုင်)၀၉၄၅၆၈]**၏ ကိုယ်စား အတူနေ အိမ်ထောင်စုလူဦးရေစာရင်းဝင် **ဒေါ်ချိုချိုမာ [၁၂/မဂတ(နိုင်)၀၁၄၅၂၄]**ထံမှ ကျွန်ုပ်တို့၏မိတ်ဆွေ **ဦးရှောင်ဇင် [၁၁/မတန(ပြု)၀၀၀၄၁၆]**က ဝယ်ယူရန် တိုက်ခန်းတန်ဖိုးငွေ၏ တစ်စိတ်တစ်ဒေသကို စရန်ငွေအဖြစ် ပေးချေထားပြီးဖြစ်ပါသည်။

အဆိုပါ တိုက်ခန်းအရောင်းအဝယ်နှင့် စပ်လျဉ်းပြီး ကန့်ကွက်လိုပါက ယနေ့မှ (၁၀)ရက်အတွင်း ခိုင်လုံသောပိုင်ဆိုင်မှုအထောက်အထား စာချုပ်စာတမ်းမူရင်းများဖြင့် လာရောက်ကန့်ကွက်နိုင်ပါသည်။ အဆိုပါသတ်မှတ်ရက်ကျော်လွန်ပါက တိုက်ခန်းအရောင်းအဝယ်ကိစ္စကို ပြီးမြောက်သည်အထိ ဆက်လက်ဆောင်ရွက်သွားမည်ဖြစ်ပါကြောင်း ကြေညာအပ်ပါသည်။

တိုက်ခန်းဝယ်ယူသူ ဦးရှောင်ဇင်၏ လွှဲအပ်ညွှန်ကြားချက်အရ-

ဦးအောင်ဘော်(စဉ်-၄၀၃၅) LL.B, DBL, DML, DIL, DLP
ဒေါ်အေးအေးစိုး(စဉ်-၅၈၂၇) B.Sc, Hon (IC), HGP, R.L, D.B.L.
တရားလွှတ်တော်ရှေ့နေများ
ဦးရဲမြင့်ထွန်း (LL.B) (စဉ်-၅၀၅၂၂) အထက်တန်းရှေ့နေ
အမှတ် (၂၇) ၊ ၁၂၁-လမ်း၊ မင်္ဂလာတောင်ညွန့်မြို့နယ်၊ ရန်ကုန်မြို့၊
Tel: 294766 HP: 09-5017044, 09-250674940

အထူးဝမ်းနည်းကြေကွဲခြင်း

ဒေါက်တာဉာဏ်မြင့်ကျော် [ပါမောက္ခ(မြို့ပြအင်ဂျင်နီယာဌာန)၊ ရန်ကုန်နည်းပညာတက္ကသိုလ်]၏ ချစ်လှစွာသောဇနီး ဒေါ်ကြည်ကြည်ခိုင် (ဒုတိယအင်ဂျင်နီယာမှူးကြီး-ငြိမ်း၊ ဆောက်လုပ်ရေးဝန်ကြီးဌာန) အသက် (၆၂)နှစ်သည် ၉-၈-၂၀၂၅ ရက် (စနေနေ့)တွင် (၉၆)ပါးရောဂါဖြင့် ကွယ်လွန်သွားကြောင်း သိရှိရပါသဖြင့် ကျန်ရစ်သူမိသားစုနှင့်ထပ်တူ ဝမ်းနည်းကြေကွဲရပါသည်။

Kyaw Thar Engineering &
Construction Group Co., Ltd.

ကန့်ကွက်နိုင်ကြောင်း အများသိစေရန်ကြေညာခြင်း

ရန်ကုန်တိုင်းဒေသကြီး၊ ဒဂုံမြို့သစ်(တောင်ပိုင်း)မြို့နယ်၊ မြေတိုင်းရပ်ကွက်အမှတ်(၅၅)၊ မြေကွက်အမှတ်-(၇၅၀)၊ တပင်ရွှေထီးလမ်း၊၊ ဦးမြင့်ငွေး အမည်ပေါက်၊ အကျယ်အဝန်း(၄၀x၆၀)ပေရှိ ပါမစ်မြေအမျိုးအစား မြေကွက် အနက်မှ မခွဲမစိတ်ရသေးသောမြေကွက်၏ ခြေရင်းခြမ်းအကျယ်အဝန်း (၂၀x၆၀)ပေရှိမြေကွက်နှင့် ယင်းမြေကွက်ပေါ်ရှိ နေအိမ်အပါအဝင် အကျိုးခံစားခွင့်အရပ်ရပ်အား စာချုပ်အဆက်ဆက်ဖြင့် ဝယ်ယူ၍ ၎င်းမှသာလက်ဝယ်ထားရှိပိုင်ဆိုင်ပြီး ရောင်းချခွင့်ရှိကြောင်းဝန်ခံကတိပြုသူ ဦးဖိုးထူး [၉/တသန(နိုင်)၁၂၄၀၄၈]ထံမှ ကျွန်ုပ်၏မိတ်ဆွေဖြစ်သူ ဒေါ်အေးမြင့် + ၄ တို့မှ အပြီးအပိုင်ဝယ်ယူရန်အတွက် အရောင်းအဝယ်ပြုလုပ်သော တန်ဖိုးငွေ၏ တစ်စိတ်တစ်ဒေသကို ပေးချေထားပြီးဖြစ်ပါသည်။ အဆိုပါအရောင်းအဝယ်နှင့်ပတ်သက်၍ ကန့်ကွက်မည့်သူများရှိပါက ဤသတင်းစာပါသည့်နေ့မှစ၍ (၇)ရက်အတွင်း ပိုင်ဆိုင်မှုစာရွက်စာတမ်း(မူရင်း) များနှင့်တကွ ကျွန်ုပ်ထံသို့ လူကိုယ်တိုင်လာရောက် ကန့်ကွက်နိုင်ပါကြောင်းနှင့် သတ်မှတ်ရက်အတွင်း ကန့်ကွက် မည့်သူမရှိပါက အရောင်းအဝယ်အား ဥပဒေနှင့်အညီ ပြီးဆုံးသည်အထိ ဆက်လက်ဆောင်ရွက်သွားမည်ဖြစ်ကြောင်း အများသိစေရန် အသိပေးကြေညာအပ်ပါသည်။ **လွှဲအပ်ညွှန်ကြားချက်အရ-**

ဒေါ်သက်သက်လှိုင်(LL.B, D.B.L)
တရားလွှတ်တော်ရှေ့နေ(စဉ်-၁၀၆၀၆)
အမှတ်(၂၈၂)၊ မင်းခေါင်(၁)လမ်း၊ (၆)ရပ်ကွက်၊ တောင်ဥက္ကလာပမြို့နယ်၊
ရန်ကုန်တိုင်းဒေသကြီး။ ဖုန်း- ၀၉-၄၂၁၁၃၁၉၀၂

ရန်ကုန်တိုင်းဒေသကြီး၊ တောင်ဥက္ကလာပမြို့နယ်၊ မြေတိုင်းရပ်ကွက်အမှတ်- ၁၀၊ ဘယသကြီးန်လမ်း၊ မြေကွက်အမှတ်(၇၀၃)၊ အကျယ်အဝန်း (၆၀ ပေ x ၄၀ ပေ)ရှိ မြေကွက်အနက်မှ (၆၀ ပေ x ၃၀ ပေ)ရှိ မြေနှင့် ယင်းမြေပေါ်ရှိ အမှတ် (၇၀၃)၊ (၂)ခန်းတွဲ (၆)ထပ်တိုက်၏မြေညီ+ထပ်ခိုး (ခေါင်းရင်းခြမ်း) တိုက်ခန်းနှင့် အကျိုးခံစားခွင့်အရပ်ရပ်အားလုံးတို့နှင့် ပတ်သက်၍ အများသိစေရန်ကြေညာခြင်း

အထက်ဖော်ပြပါ မြေနှင့် ယင်းမြေပေါ်ရှိ မြေညီ+ထပ်ခိုးတိုက်ခန်းတို့နှင့် ပတ်သက်၍ အကျိုးခံစားခွင့်အရပ်ရပ်အားလုံးတို့ကို ရောင်းချပိုင်ခွင့်ရှိကြောင်း ဝန်ခံကတိပြုသူ ဦးဝင်းနိုင် [၁၂/သဃက(နိုင်)၀၃၈၀၆၂]ထံမှ ကျွန်ုပ်တို့၏ မိတ်ဆွေက ဝယ်ယူရန် စရန်ငွေတစ်စိတ်တစ်ဒေသအား ပေးချေပြီးဖြစ်ပါသည်။ အဆိုပါ အရောင်းအဝယ်ကို ကန့်ကွက်လိုပါက ဤကြော်ငြာပါသည့်နေ့မှစ၍ (၅) ရက်အတွင်း ပိုင်ဆိုင်မှုအထောက်အထား စာချုပ်စာတမ်းမူရင်းများနှင့်တကွ ကျွန်ုပ်တို့ထံသို့ လူကိုယ်တိုင် လာရောက်ကန့်ကွက်နိုင်ပါကြောင်းနှင့် သတ်မှတ်ရက်ထက်ကျော်လွန်ပါက အရောင်းအဝယ်ကို ဥပဒေနှင့်အညီ ပြီးဆုံးသည့်တိုင် ဆက်လက်ဆောင်ရွက်သွားမည်ဖြစ်ပါကြောင်း အများသိစေရန် ကြေညာအပ်ပါသည်။

လွှဲအပ်ညွှန်ကြားချက်အရ -

ဒေါ်သီတာမမ (LL.B, D.M.L,D.I.L)	**ဒေါ်ခင်မျိုးလတ် (LL.B)**
တရားလွှတ်တော်ရှေ့နေ	**တရားလွှတ်တော်ရှေ့နေ**
(စဉ်-၇၂၆)	**(စဉ်- ၁၉၂၇၅)**

အမှတ် (၄၄)၊ ပ-ထပ်၊ အခန်း (၁၀)၊ ၃၆-လမ်း၊ ကျောက်တံတားမြို့နယ်၊
ရန်ကုန်မြို့။ ဖုန်း- ၀၉-၇၃၁၂၁၅၇၃၊ ၀၉-၂၅၄၁၃၀၀၇၄

ဝမ်းနည်းကြေကွဲခြင်း
ဗိုလ်မှူးကြီးအေးလွင်(ငြိမ်း)
We-49,72 Batch Physics MDY
ညွှန်ကြားရေးမှူးချုပ် (ငြိမ်း) အမှတ်(၂) အခြေခံပညာဦးစီးဌာန
(အထက်မြန်မာပြည်)၊ မန္တလေးမြို့

အမှတ်(၂) အခြေခံပညာဦးစီးဌာန (အထက်မြန်မာပြည်) ညွှန်ကြားရေးမှူးချုပ်(ငြိမ်း) ဗိုလ်မှူးကြီးအေးလွင်(ငြိမ်း)သည် ၇-၈-၂၀၂၅ ရက် (ကြာသပတေးနေ့) ညနေ ၄:၂၀ နာရီတွင် အမှတ်(၂) တပ်မတော်ဆေးရုံကြီး (ခုတင်-၁၀၀၀) နေပြည်တော်၌ ကွယ်လွန်သွားကြောင်း သိရှိရပါသဖြင့် မိသားစုနှင့်အတူ ထပ်တူထပ်မျှ ဝမ်းနည်းကြေကွဲရပါသည်။

ဗိုလ်လောင်းသင်တန်းအမှတ်စဉ် (၄၉)
သင်တန်းဆင်းသူငယ်ချင်းများနှင့်မိသားစုများ

သွေးသည် အသက်

ကန့်ကွက်နိုင်ပါကြောင်းကြော်ငြာ

ရန်ကုန်မြို့၊ မြောက်ဥက္ကလာပမြို့နယ်၊ မြေတိုင်းရပ်ကွက်အမှတ်(၁၄)၊ လူနေရပ်ကွက်အမှတ်(ရွှေပေါက်ကံ)၊ ညောင်ရမ်းလမ်း၊ မြေကွက်အမှတ်(၂၄)၏ မြေအကျယ်အဝန်း(၄၀x၆၀)ပေရှိ ဒေါ်တင်တင်ရီ[၁၂/ကမရ(နိုင်)၀၃၄၉၉၁] အမည်ပေါက် နှစ်(၆၀)ဂရန် မြေအမျိုးအစား မြေကွက်နှင့်တကွ ယင်းမြေကွက်ပေါ်ရှိ အကျိုးခံစားခွင့်အရပ်ရပ်တို့အား ရောင်းချပိုင်ခွင့်ရှိကြောင်းအဆိုပြုသူ ဦးငွေးဝင်း[၁၂/ဗတထ(နိုင်)၀၀၃၄၉၂]ထံမှ ကျွန်ုပ်တို့၏မိတ်ဆွေဖြစ်သူက ဝယ်ယူရန်အတွက် စရန်ငွေအချို့ကို ပေးချေထားပြီးဖြစ်ပါ၍ ကန့်ကွက်လိုသူများရှိပါက ယခုကြော်ငြာပါသည့်ရက်မှစ၍ (၇)ရက်အတွင်း ခိုင်လုံသော စာရွက်စာတမ်းအထောက်အထားများဖြင့် လူကိုယ်တိုင်လာရောက်ကန့်ကွက်အရေးဆိုနိုင်ပါသည်။ သတ်မှတ်ရက်အတွင်း ကန့်ကွက်ခြင်းမရှိပါက ဥပဒေနှင့်အညီ အရောင်းအဝယ်ဆက်လက်ပြုလုပ်သွားမည်ဖြစ်ကြောင်း ကြော်ငြာအပ်ပါသည်။ **လွှဲအပ်ညွှန်ကြားချက်အရ -**

ဦးဇော်မျိုးအောင်(စဉ်-၁၁၄၆၂)	**ဒေါ်ခင်အေးသန်း(စဉ်-၉၁၁၉)**
(LL.B, D.I.L)	**(LL.B,D.B.L,D.I.L,WIPO Switzerland)**

(တရားလွှတ်တော်ရှေ့နေများ)
အမှတ်(၁၀/၁၂)၊ ပထမထပ်၊ ၃၅-လမ်း(အောက်)၊ ကျောက်တံတားမြို့နယ်၊ ရန်ကုန်မြို့။
ဖုန်း- ၀၉-၂၅၃၁၁၈၀၁၄၊ ၀၉-၄၂၀၂၆၆၀၆၁ ၊ ၀၉-၄၅၇၇၇၅၁၂၄၁

ကန့်ကွက်နိုင်ပါကြောင်းကြော်ငြာ

ရန်ကုန်မြို့၊ ဒဂုံမြို့သစ်(မြောက်ပိုင်း)မြို့နယ်၊ မြေတိုင်းရပ်ကွက်အမှတ်(၄၂)၊ စိတ္တကျော်သူဦးဩလမ်း၊ မြေကွက်အမှတ်(၁၁)၏ မြေအကျယ်အဝန်း(၄၀x၆၀)ပေရှိ ဦးလှထွန်း(HGU-၁၂၂၂၈)အမည်ပေါက် မြေချပါမစ်မြေအမျိုးအစားမြေကွက်နှင့်တကွ ယင်းမြေကွက်ပေါ်ရှိ အကျိုးခံစားခွင့်အရပ်ရပ်တို့အား ရောင်းချပိုင်ခွင့်ရှိကြောင်း အဆိုပြုသူ ဒေါ်ရွှေမိ[၁၂/ဥကမ(နိုင်)၀၇၀၂၈၈]ထံမှ ကျွန်ုပ်တို့၏မိတ်ဆွေဖြစ်သူမှ ဝယ်ယူရန်အတွက် စရန်ငွေအချို့ကို ပေးချေထားပြီးဖြစ်ပါ၍ ကန့်ကွက်လိုသူများရှိပါက ယခုကြော်ငြာပါသည့်ရက်မှစ၍(၇)ရက်အတွင်း ခိုင်လုံသောစာရွက်စာတမ်း အထောက်အထားများဖြင့် လူကိုယ်တိုင်လာရောက်ကန့်ကွက် အရေးဆိုနိုင်ပါသည်။ သတ်မှတ်ရက်အတွင်း ကန့်ကွက်ခြင်းမရှိပါက ဥပဒေနှင့်အညီ အရောင်းအဝယ် ဆက်လက်ပြုလုပ်သွားမည်ဖြစ်ကြောင်း ကြော်ငြာအပ်ပါသည်။ **လွှဲအပ်ညွှန်ကြားချက်အရ -**

ဦးဇော်မျိုးအောင်(စဉ်-၁၁၄၆၂)	**ဒေါ်ခင်အေးသန်း(စဉ်-၉၁၁၉)**
(LL.B, D.I.L)	**(LL.B,D.B.L,D.I.L,WIPO Switzerland)**

(တရားလွှတ်တော်ရှေ့နေများ)
အမှတ်(၁၀/၁၂)၊ ပထမထပ်၊ ၃၅-လမ်း(အောက်)၊ ကျောက်တံတားမြို့နယ်၊ ရန်ကုန်မြို့။
ဖုန်း- ၀၉-၂၅၃၁၁၈၀၁၄၊ ၀၉-၄၂၀၂၆၆၀၆၁ ၊ ၀၉-၄၅၇၇၇၅၁၂၄၁

ကန့်ကွက်နိုင်ကြောင်းအများသိစေရန်ကြေညာခြင်း

ရန်ကုန်တိုင်းဒေသကြီး၊ ဒလမြို့နယ်၊ တာကြီးရပ်ကွက်၊ မြေတိုင်းရပ်ကွက်အမှတ်-တာကြီး၊ မြေကွက်အမှတ်-၁၂၂/ခ ဟုခေါ်တွင်သော (အလျား ၂၀' x အနံ ၆၀')ရှိ ဒေါ်တင်စန်း အမည်ပေါက်ဖြင့် မှတ်သားတည်ရှိသော မြေချပါမစ်မြေကွက်နှင့် ယင်းမြေကွက်ပေါ်ရှိ အကျိုးခံစားခွင့်အရပ်ရပ်အားလုံးတို့ကို မူလဆက်စပ်စာချုပ်များဖြင့် ဝယ်ယူလက်ရှိထားပိုင်ဆိုင်ပြီး တရားဝင်လွှဲပြောင်းရောင်းချ ပိုင်ခွင့်ရှိသူ ဦးခင်မောင်ဆန်း [၁/မကတ(နိုင်)၀၆၀၁၆၀]မှ လွှဲပြောင်းရောင်းချပိုင်ခွင့်ရှိသည်ဟု ဝန်ခံကတိပြုပြောဆိုလာရာ ကျွန်ုပ်၏မိတ်ဆွေဖြစ်သူ ဦးတင်ထွန်းနိုင် [၁၂/သခန (နိုင်) ၁၀၄၈၃၅]မှ အပြီးအပိုင်ဝယ်ယူရန်အတွက် စရန်ငွေအချို့ကို ပေးချေထားပြီးဖြစ်ပါသည်။ အထက်ဖော်ပြပါ မြေကွက်အရောင်းအဝယ်ကိစ္စကို ကန့်ကွက်လိုပါက ခိုင်လုံသောစာရွက်စာတမ်းအထောက်အထားမူရင်းများဖြင့် ဤကြော်ငြာပါသည့်ရက်မှစ၍ (၇)ရက်အတွင်း ကျွန်ုပ်ထံသို့ လူကိုယ်တိုင်လာရောက်ကန့်ကွက်နိုင်ပါသည်။ သတ်မှတ်ရက်အတွင်း ကန့်ကွက်မည့်သူမရှိပါက အရောင်းအဝယ်ကို ပြီးဆုံးသည်အထိ ဥပဒေနှင့်အညီ ဆက်လက်ဆောင်ရွက်သွားမည်ဖြစ်ကြောင်း အများသိစေရန်ကြေညာအပ်ပါသည်။ **လွှဲအပ်ညွှန်ကြားချက်အရ**

ဒေါ်သန္တာဝင်း	**ဒေါ်ရီရီလွင်**
တရားလွှတ်တော်ရှေ့နေ (စဉ်-၁၅၂၆၆)	**အထက်တန်းရှေ့နေ (စဉ်-၅၂၄၉၉)**

အမှတ်(၁၃)၊ သဇင်လမ်း၊ တာကြီးရပ်ကွက်၊ ဒလမြို့နယ်၊ ရန်ကုန်တိုင်းဒေသကြီး။ ဖုန်း - ၀၉ ၇၈၁၇၇၇၅၂၅

သင့်သွေးဖြင့် အသက်ကယ်ပါ

❖ လူမှုယဉ်ကျေးမှုအပိုင်းတွင်လည်း ဗဟုဝင်ရိုးခေတ်ကြီးတွင် ပါဝါအရွေ့များ ဖြစ်ပေါ်ပြောင်းလဲမှု မြန်ဆန်လာသည့်အတွက် ပြည်တွင်းတည်ငြိမ်ရေးသည် အဓိကနေရာ ရောက်လာ...

❖ သတင်းတု၊ သတင်းမှားများ တိုက်ဖျက်ရန်လိုပြီး မီဒီယာအတတ်ပညာတိုးတက်အောင် ဆောင်ရွက်ရန်နှင့် နိုင်ငံခြားဩဇာအရှိန်သက်ရောက်အောင် ကြိုးစားနေမှုများအပေါ်ကိုလည်း တန်ပြန်ဆောင်ရွက်ကြရမည်ဖြစ်...

(နိုင်ငံတော်စီမံအုပ်ချုပ်ရေးကောင်စီဥက္ကဋ္ဌ နိုင်ငံတော်ဝန်ကြီးချုပ် ဗိုလ်ချုပ်မှူးကြီး မင်းအောင်လှိုင်၏ ၂၀၂၅ ခုနှစ်၊ မတ်လ ၂၁ ရက်နေ့တွင် ပြုလုပ်သော ၂၀၂၅ အလွန် ဗဟုဝင်ရိုးကမ္ဘာတွင် မြန်မာနိုင်ငံ ကြုံတွေ့လာရမည့် စိန်ခေါ်မှုများနှင့်အခွင့်အလမ်းများ သုံးသပ်ဆွေးနွေးပွဲသို့ တက်ရောက် အမှာစကားပြောကြားမှုမှ ကောက်နုတ်ချက်)

❖ နိုင်ငံတော် ရှေ့သီးဖို့ ကုန်ထုတ်လုပ်မှု အားပေးစို့။

❖ နိုင်ငံတော် ဖွံ့ဖြိုးဖို့ ပညာရေးကို အားပေးစို့။

❖ နိုင်ငံတော်သာယာဖို့ သဘာဝပတ်ဝန်းကျင် ထိန်းကြစို့။

အာဆီယံ အမျိုးသမီးချန်ပီယံရှစ်ပြိုင်ပွဲတွင် မြန်မာအသင်း အုပ်စုပထမဖြင့် ဆီမီးဖိုင်နယ် တက်ရောက်

မြန်မာအသင်းနှင့် ဖိလစ်ပိုင်အသင်းတို့ ယှဉ်ပြိုင်ကစားကြစဉ်။

ရန်ကုန် ဩဂုတ် ၁၃

၂၀၂၅ အာဆီယံ အမျိုးသမီးချန်ပီယံရှစ်ပြိုင်ပွဲ အုပ်စု (ခ) နောက်ဆုံးနေ့ကို ဩဂုတ် ၁၃ ရက်က ဗီယက်နမ်နိုင်ငံ၌ ဆက်လက်ကျင်းပရာ မြန်မာအသင်း အုပ်စုပထမဖြင့် ဆီမီးဖိုင်နယ် တက်ရောက်သွားသည်။

အုပ်စု (ခ) နောက်ဆုံးနေ့တွင် မြန်မာအသင်းနှင့် လက်ရှိချန်ပီယံ ဖိလစ်ပိုင်အသင်း တစ်ဂိုးစီသရေကျပြီး ဩစတြေးလျအသင်းက တီမောအသင်းကို ကိုးဂိုး-ဂိုးမရှိဖြင့် အနိုင်ရရှိခဲ့သည်။ မြန်မာအသင်းသည် လက်ရှိချန်ပီယံ ဖိလစ်ပိုင်အသင်းကို သရေကစားကာ အုပ်စုပထမဖြင့် ဆီမီးဖိုင်နယ်တက်ရောက်ခဲ့ပြီး ဖိလစ်ပိုင်အသင်းမှာမူ အုပ်စုအဆင့်မှထွက်ခဲ့ရကာ ချန်ပီယံဘွဲ့လက်လွှတ်ခဲ့ရပြီဖြစ်သည်။

မြန်မာအသင်းသည် နှစ်ပွဲဆက်အနိုင်ရထားသော်လည်း ယခုပွဲရလဒ်မှာ ဆီမီးဖိုင်နယ် တက်ရောက်ရေးအတွက် အရေးပါနေသဖြင့် အသင်းခေါင်းဆောင်

စာမျက်နှာ ၁၇ ကော်လံ ၄ သို့ ○

လေဖိအားနည်းရပ်ဝန်း အခြေအနေ

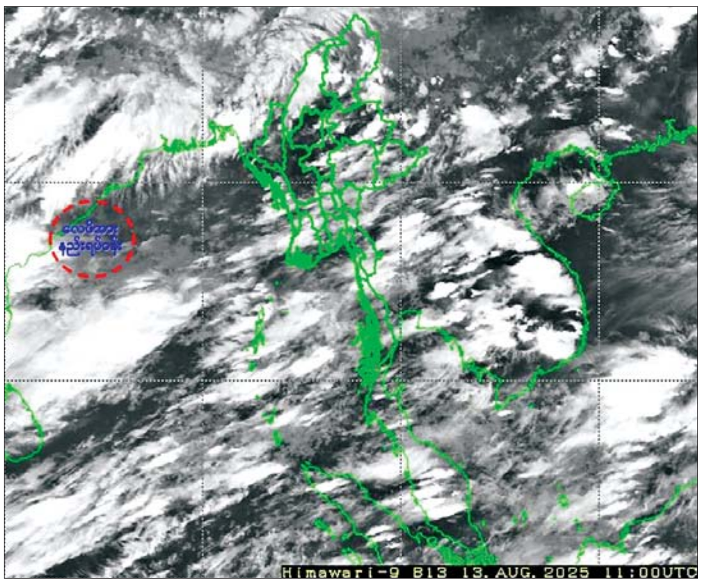

နေပြည်တော် ဩဂုတ် ၁၃

ယနေ့မြန်မာစံတော်ချိန် ညနေ ၅ နာရီခွဲ တိုင်းထွာချက်များအရ ဘင်္ဂလားပင်လယ်အော် အနောက်အလယ်ပိုင်းနှင့် ယင်းနှင့်ဆက်စပ်လျက်ရှိသော ဘင်္ဂလားပင်လယ်အော် အနောက်မြောက်ပိုင်း၊ (အိန္ဒိယနိုင်ငံ၊ အင်ဒရာပရာဒေ့ရှ် မြောက်ပိုင်းကမ်းလွန်နှင့် ဩရိဿပြည်နယ်တောင်ပိုင်းကမ်းခြေ)တို့၌ ဖြစ်ပေါ်နေသော လေဖိအားနည်းရပ်ဝန်းသည် ဆက်လက်တည်ရှိနေသည်။ အဆိုပါ လေဖိအားနည်းရပ်ဝန်းသည် အနောက်-အနောက်မြောက်ဘက်သို့ ရွေ့လျားနိုင်ပြီး နောက် ၂၄ နာရီအတွင်း ပိုမိုအားကောင်းလာနိုင်ကာ အားကောင်းသော လေဖိအားနည်းရပ်ဝန်းအဖြစ်သို့ ရောက်ရှိနိုင်သည်ဟု ခန့်မှန်းရသည်။ မိုး/ဇလ

ယနေ့ ဖတ်စရာ

နိုင်ငံတော်ရှေ့သီးဖို့အရေး .....

ဆောင်းပါး စာမျက်နှာ » ၆

ရေရှည်တည်တံ့သည့် မွေးမြူရေးလုပ်ငန်းများရှင်သန်ရေး အလေးထားဆောင်ရွက် စာမျက်နှာ » ၇

မုံရွာမြို့၌ အာဟာရဖွံ့ဖြိုးရေး ရက်သတ္တပတ်များ တိုင်းဒေသကြီးအဆင့် အထိမ်းအမှတ် အခမ်းအနားကျင်းပ စာမျက်နှာ » ၉

အာရှဒေသ၏ ယဉ်ကျေးမှု အကြွယ်ဝဆုံးနိုင်ငံအဖြစ် ထိုင်းနိုင်ငံ သတ်မှတ်ခံရ စာမျက်နှာ » ၁၃

တရားမဝင်သစ်မျိုးစုံ၊ လုပ်ငန်းသုံးပစ္စည်းများ၊ လူသုံးကုန်ပစ္စည်းများ၊ စားသောက်ကုန်ပစ္စည်းများ၊ လိုင်စင်မဲ့ယာဉ်များ၊ လိုင်စင်မဲ့ဆိုင်ကယ်များနှင့် တရားမဝင် ကုန်ပစ္စည်းတင်ယာဉ်များ သိမ်းဆည်းရမိ စာမျက်နှာ » ၁၄

ယနေ့ညမှ ဩဂုတ် ၁၇ ရက်အတွင်း နေရာအနှံ့အပြား မိုးထစ်ချုန်းရွာပြီး နေရာကွက်၍ မိုးကြီးမည် စာမျက်နှာ » ၁၆

ဂျပန်ဖိတ်ခေါ် ယူ-၁၂ Junior Soccer World Challenge 2025 ပြိုင်ပွဲတွင် မြန်မာလူငယ်အသင်း ဝင်ရောက်ယှဉ်ပြိုင်မည်

ဂျပန်ဖိတ်ခေါ် ယူ-၁၂ Junior Soccer World Challenge 2025 ပြိုင်ပွဲယှဉ်ပြိုင်မည့် မြန်မာ ယူ-၁၂ အသင်း လေ့ကျင့်နေစဉ်။

ရန်ကုန် ဩဂုတ် ၁၃

ဂျပန်နိုင်ငံက နှစ်စဉ်ကျင်းပနေသည့် ဂျပန်ဖိတ်ခေါ် ယူ-၁၂ Junior Soccer World Challenge 2025 ပြိုင်ပွဲတွင် မြန်မာယူ-၁၂ အသင်း ဝင်ရောက်ယှဉ်ပြိုင်မည်ဖြစ်သည်။

ယခုနှစ်ပြိုင်ပွဲကို ဩဂုတ် ၁၉ ရက်မှ ၂၁ ရက်အထိ ဂျပန်နိုင်ငံ ချီဘားရှိ ဖူကူဒါဒန်ရှီကွင်း၌ ကျင်းပမည်ဖြစ်ပြီး ဥရောပနာမည်ကျော်ကလပ် ဘာစီလိုနာမှ ယူ-၁၂ အသင်းနှင့် ဖိတ်ကြားခံရသောအသင်းများ၊ ဂျပန်အခြေစိုက်အသင်းများ အပါအဝင်အသင်းစုစုပေါင်း ၄၀ ပါဝင်ယှဉ်ပြိုင်မည်ဖြစ်သည်။ ပြိုင်ပွဲကို အုပ်စုရှစ်ခုခွဲထားပြီး အုပ်စုတစ်ခုလျှင် အသင်းငါးသင်း ပါဝင်မည်ဖြစ်သည်။

စာမျက်နှာ ၁၇ ကော်လံ ၄ သို့ ✪